National University

Bangladesh

BACHELOR DEGREE HONOURS PART-4 EXAMINATION - 2023

Admit Card

Subject Code & Name	**25-ACCOUNTING**	**Examination Code**	**2204**
Name of Examinee	**SONTOSH PAUL**	**Roll No.**	**3242542**
Father's Name	**LATE SOMENDRA**	**Registration No**	**16225322063**
Mother's Name	**ANUPOMA PAUL**	**Session & Type**	**2016-17 / IRR**
College Code & Name	**6422-TEJGAON COLLEGE, DHAKA**		
Center Code & Name	**421-ALHAJ MOCKBUL HOSSAIN DEGREE COLLEGE, DHAKA**		

Subject Code & name			
242501	**ACCOUNTING THEORY**		

Seal & Signature of Principal	**Controller of Examinations**

পরীক্ষার্থীদের জন্য নির্দেশাবলী

১. প্রবেশপত্রে কোন প্রকার ভুলত্রুটি পরিলক্ষিত হলে তা পরীক্ষা শুরুর পূর্বেই সংশ্লিষ্ট শাখা থেকে সংশোধন করে নিতে হবে। ভুল বা অসম্পূর্ণ প্রবেশপত্র দ্বারা কোনক্রমে পরীক্ষায় অংশগ্রহণ করা যাবে না। এক্ষেত্রে পরীক্ষার্থী নিজে আবেদন ফরম পূরণে ভুল করলে তাকে নির্ধারিত ফি প্রদান করে প্রবেশপত্র সংশোধন করে নিতে হবে।

২. বিশ্ববিদ্যালয় কর্তৃক নির্ধারিত দিন, তারিখ ও সময়সূচী অনুযায়ী পরীক্ষায় অংশগ্রহণ করতে হবে।

৩. পরীক্ষার প্রথম দিনে পরীক্ষার হলের দরজা এক ঘণ্টা আগে এবং পরবর্তী দিনগুলিতে আধা ঘণ্টা আগে খোলা হবে। পরীক্ষার হলে পরীক্ষার্থী ছাড়া তার কোন আত্মীয় স্বজন বা আপনজনের প্রবেশ নিষেধ।

৪. পরীক্ষার হলে প্রবেশ পত্র, রেজিস্ট্রেশন কার্ড, পরিচয় পত্র, কালি, কলম, পেন্সিল, জ্যামিতি বক্স, ক্যালকুলেটর (প্রয়োজনে) ও টাকা পয়সা ব্যতীত পরীক্ষার্থীর সঙ্গে অন্য কিছু থাকা অবৈধ।

৫. প্রবেশপত্রে উল্লিখিত বিষয় কোড ও শিরোনাম ব্যতীত অন্য কোন বিষয় কোড ও শিরোনামের পরীক্ষায় অংশগ্রহণ করা যাবে না।

৬. মূল উত্তরপত্র ও O M R ফরম এর নির্দিষ্ট স্থানে প্রয়োজনীয় সকল তথ্য নির্ভুলভাবে লিখতে হবে এবং সংশ্লিষ্ট বৃত্ত ভরাট করতে হবে।

৭. প্রতিটি পরীক্ষার জন্য পরীক্ষার্থীকে স্বাক্ষরলিপিতে স্বাক্ষর করতে হবে, অন্যথায় ঐ পরীক্ষায় পরীক্ষার্থী অনুপস্থিত বলে গন্য হবে।

৮. মোবাইল ফোন নিয়ে পরীক্ষার হলে প্রবেশ সম্পূর্ণ নিষিদ্ধ।

৯. পরীক্ষা কেন্দ্রে আইন-শৃঙ্খলা ভঙ্গ অথবা এ কাজে প্ররোচনাদানকারী পরীক্ষার্থীর বিরুদ্ধে তাৎক্ষনিকভাবে আইনানুগ ব্যবস্থা করা হবে।

১০. পরীক্ষা হলের ইনভিজিলেটর ও সংশ্লিষ্ট অফিসার-ইন-চার্জ কর্তৃক আরোপিত নির্দেশাবলী যথাযথভাবে মেনে চলতে হবে।

১১. উত্তরপত্রের কভার পৃষ্ঠায় মুদ্রিত নির্দেশাবলী অবশ্যই মেনে চলতে হবে।

১২. মূল প্রবেশপত্র এবং মূল রেজিস্ট্রেশন কার্ড অবশ্যই সঙ্গে আনতে হবে ।

CONTROLLER OF EXAMINATION
30.06.2025 01:58

ID No: 7805463/11168217

Note: This document contains digital signature of Controller of Examinations, National University.

Generated On: Monday, 30 June 2025

বিঃ দ্রঃ EMS এ পরীক্ষাটি অনুষ্ঠিত হচ্ছে বিধায় পরীক্ষার্থী তার প্রবেশ পত্র এবং উত্তর পত্রের QR কোড ইনভিজিলেটর এর মাধ্যমে অবশ্যই স্ক্যান করিয়ে নেবেন।

National University

Bangladesh

BACHELOR DEGREE HONOURS PART-4 EXAMINATION - 2023

Admit Card

Subject Code & Name	**25-ACCOUNTING**	**Examination Code**	**2204**
Name of Examinee	**MD.SHAMIM MIAH**	**Roll No.**	**3242543**
Father's Name	**MD. LAL MIAH**	**Registration No**	**16225322166**
Mother's Name	**MOHARANI BEGUM**	**Session & Type**	**2016-17 / IRR**
College Code & Name	**6422-TEJGAON COLLEGE, DHAKA**		
Center Code & Name	**421-ALHAJ MOCKBUL HOSSAIN DEGREE COLLEGE, DHAKA**		

Subject Code & name			
242501	**ACCOUNTING THEORY**		

Seal & Signature of Principal	**Controller of Examinations**

পরীক্ষার্থীদের জন্য নির্দেশাবলী

১. প্রবেশপত্রে কোন প্রকার ভুলত্রুটি পরিলক্ষিত হলে তা পরীক্ষা শুরুর পূর্বেই সংশ্লিষ্ট শাখা থেকে সংশোধন করে নিতে হবে। ভুল বা অসম্পূর্ণ প্রবেশপত্র দ্বারা কোনক্রমে পরীক্ষায় অংশগ্রহণ করা যাবে না। এক্ষেত্রে পরীক্ষার্থী নিজে আবেদন ফরম পূরণে ভুল করলে তাকে নির্ধারিত ফি প্রদান করে প্রবেশপত্র সংশোধন করে নিতে হবে।

২. বিশ্ববিদ্যালয় কর্তৃক নির্ধারিত দিন, তারিখ ও সময়সূচী অনুযায়ী পরীক্ষায় অংশগ্রহণ করতে হবে।

৩. পরীক্ষার প্রথম দিনে পরীক্ষার হলের দরজা এক ঘণ্টা আগে এবং পরবর্তী দিনগুলিতে আধা ঘণ্টা আগে খোলা হবে। পরীক্ষার হলে পরীক্ষার্থী ছাড়া তার কোন আত্মীয় স্বজন বা আপনজনের প্রবেশ নিষেধ।

৪. পরীক্ষার হলে প্রবেশ পত্র, রেজিস্ট্রেশন কার্ড, পরিচয় পত্র, কালি, কলম, পেন্সিল, জ্যামিতি বক্স, ক্যালকুলেটর (প্রয়োজনে) ও টাকা পয়সা ব্যতীত পরীক্ষার্থীর সঙ্গে অন্য কিছু থাকা অবৈধ।

৫. প্রবেশপত্রে উল্লিখিত বিষয় কোড ও শিরোনাম ব্যতীত অন্য কোন বিষয় কোড ও শিরোনামের পরীক্ষায় অংশগ্রহণ করা যাবে না।

৬. মূল উত্তরপত্র ও O M R ফরম এর নির্দিষ্ট স্থানে প্রয়োজনীয় সকল তথ্য নির্ভুলভাবে লিখতে হবে এবং সংশ্লিষ্ট বৃত্ত ভরাট করতে হবে।

৭. প্রতিটি পরীক্ষার জন্য পরীক্ষার্থীকে স্বাক্ষরলিপিতে স্বাক্ষর করতে হবে, অন্যথায় ঐ পরীক্ষায় পরীক্ষার্থী অনুপস্থিত বলে গন্য হবে।

৮. মোবাইল ফোন নিয়ে পরীক্ষার হলে প্রবেশ সম্পূর্ণ নিষিদ্ধ।

৯. পরীক্ষা কেন্দ্রে আইন-শৃঙ্খলা ভঙ্গ অথবা এ কাজে প্ররোচনাদানকারী পরীক্ষার্থীর বিরুদ্ধে তাৎক্ষনিকভাবে আইনানুগ ব্যবস্থা করা হবে।

১০. পরীক্ষা হলের ইনভিজিলেটর ও সংশ্লিষ্ট অফিসার-ইন-চার্জ কর্তৃক আরোপিত নির্দেশাবলী যথাযথভাবে মেনে চলতে হবে।

১১. উত্তরপত্রের কভার পৃষ্ঠায় মুদ্রিত নির্দেশাবলী অবশ্যই মেনে চলতে হবে।

১২. মূল প্রবেশপত্র এবং মূল রেজিস্ট্রশন কার্ড অবশ্যই সঙ্গে আনতে হবে ।

CONTROLLER OF EXAMINATION
30.06.2025 01:58

ID No: 7804922/11168221

Note: This document contains digital signature of Controller of Examinations, National University.

Generated On: Monday, 30 June 2025

বিঃ দ্রঃ EMS এ পরীক্ষাটি অনুষ্ঠিত হচ্ছে বিধায় পরীক্ষার্থী তার প্রবেশ পত্র এবং উত্তর পত্রের QR কোড ইনভিজিলেটর এর মাধ্যমে অবশ্যই স্ক্যান করিয়ে নেবেন।

National University

Bangladesh

BACHELOR DEGREE HONOURS PART-4 EXAMINATION - 2023

Admit Card

Subject Code & Name	**25-ACCOUNTING**	**Examination Code**	**2204**
Name of Examinee	**MD. ALA UDDIN.**	**Roll No.**	**3242544**
Father's Name	**ABDUL HOQUE.**	**Registration No**	**16225322169**
Mother's Name	**MST. ROHIMA BEGUM.**	**Session & Type**	**2016-17 / IRR**
College Code & Name	**6422-TEJGAON COLLEGE, DHAKA**		
Center Code & Name	**421-ALHAJ MOCKBUL HOSSAIN DEGREE COLLEGE, DHAKA**		

Subject Code & name			
242501	**ACCOUNTING THEORY**	**242513**	**ADVANCED ACCOUNTING-II**
242503	**ADVANCED AUDITING & PROFESSIONAL ETHICS**	**242515**	**INVESTMENT ANALYSIS AND PORTFOLIO MANAGEMENT**
242505	**ACCOUNTING INFORMATION SYSTEMS**	**242517**	**RESEARCH METHODOLOGY (IN ENGLISH)**
242507	**ORGANIZATIONAL BEHAVIOR**	**242518**	**VIVA-VOCE**
242509	**CORPORATE LAW AND PRACTICES**		
242511	**WORKING CAPITAL MANAGEMENT AND FINANCIAL STATEMENT ANALYSIS**		

Seal & Signature of Principal	**Controller of Examinations**

পরীক্ষার্থীদের জন্য নির্দেশাবলী

১. প্রবেশপত্রে কোন প্রকার ভুলত্রুটি পরিলক্ষিত হলে তা পরীক্ষা শুরুর পূর্বেই সংশ্লিষ্ট শাখা থেকে সংশোধন করে নিতে হবে। ভুল বা অসম্পূর্ণ প্রবেশপত্র দ্বারা কোনক্রমে পরীক্ষায় অংশগ্রহণ করা যাবে না। এক্ষেত্রে পরীক্ষার্থী নিজে আবেদন ফরম পূরণে ভুল করলে তাকে নির্ধারিত ফি প্রদান করে প্রবেশপত্র সংশোধন করে নিতে হবে।

২. বিশ্ববিদ্যালয় কর্তৃক নির্ধারিত দিন, তারিখ ও সময়সূচী অনুযায়ী পরীক্ষায় অংশগ্রহণ করতে হবে।

৩. পরীক্ষার প্রথম দিনে পরীক্ষার হলের দরজা এক ঘণ্টা আগে এবং পরবর্তী দিনগুলিতে আধা ঘণ্টা আগে খোলা হবে। পরীক্ষার হলে পরীক্ষার্থী ছাড়া তার কোন আত্মীয় স্বজন বা আপনজনের প্রবেশ নিষেধ।

৪. পরীক্ষার হলে প্রবেশ পত্র, রেজিস্ট্রেশন কার্ড, পরিচয় পত্র, কালি, কলম, পেন্সিল, জ্যামিতি বক্স, ক্যালকুলেটর (প্রয়োজনে) ও টাকা পয়সা ব্যতীত পরীক্ষার্থীর সঙ্গে অন্য কিছু থাকা অবৈধ।

৫. প্রবেশপত্রে উল্লিখিত বিষয় কোড ও শিরোনাম ব্যতীত অন্য কোন বিষয় কোড ও শিরোনামের পরীক্ষায় অংশগ্রহণ করা যাবে না।

৬. মূল উত্তরপত্র ও O M R ফরম এর নির্দিষ্ট স্থানে প্রয়োজনীয় সকল তথ্য নির্ভুলভাবে লিখতে হবে এবং সংশ্লিষ্ট বৃত্ত ভরাট করতে হবে।

৭. প্রতিটি পরীক্ষার জন্য পরীক্ষার্থীকে স্বাক্ষরলিপিতে স্বাক্ষর করতে হবে, অন্যথায় ঐ পরীক্ষায় পরীক্ষার্থী অনুপস্থিত বলে গন্য হবে।

৮. মোবাইল ফোন নিয়ে পরীক্ষার হলে প্রবেশ সম্পূর্ণ নিষিদ্ধ।

৯. পরীক্ষা কেন্দ্রে আইন-শৃঙ্খলা ভঙ্গ অথবা এ কাজে প্ররোচনাদানকারী পরীক্ষার্থীর বিরুদ্ধে তাৎক্ষনিকভাবে আইনানুগ ব্যবস্থা করা হবে।

১০. পরীক্ষা হলের ইনভিজিলেটর ও সংশ্লিষ্ট অফিসার-ইন-চার্জ কর্তৃক আরোপিত নির্দেশাবলী যথাযথভাবে মেনে চলতে হবে।

১১. উত্তরপত্রের কভার পৃষ্ঠায় মুদ্রিত নির্দেশাবলী অবশ্যই মেনে চলতে হবে।

১২. মূল প্রবেশপত্র এবং মূল রেজিস্ট্রেশন কার্ড অবশ্যই সঙ্গে আনতে হবে ।

CONTROLLER OF EXAMINATION

30.06.2025 01:58

ID No: 7805071/10207329

Note: This document contains digital signature of Controller of Examinations, National University.

Generated On: Monday, 30 June 2025

বিঃ দ্রঃ EMS এ পরীক্ষাটি অনুষ্ঠিত হচ্ছে বিধায় পরীক্ষার্থী তার প্রবেশ পত্র এবং উত্তর পত্রের QR কোড ইনভিজিলেটর এর মাধ্যমে অবশ্যই স্ক্যান করিয়ে নেবেন।

National University

Bangladesh

BACHELOR DEGREE HONOURS PART-4 EXAMINATION - 2023

Admit Card

Subject Code & Name	**25-ACCOUNTING**	**Examination Code**	**2204**
Name of Examinee	**RAJON MAHMUD**	**Roll No.**	**3242545**
Father's Name	**BABUL PAL**	**Registration No**	**16225322324**
Mother's Name	**RENUJA BEGUM**	**Session & Type**	**2016-17 / IMP**
College Code & Name	**6422-TEJGAON COLLEGE, DHAKA**		
Center Code & Name	**421-ALHAJ MOCKBUL HOSSAIN DEGREE COLLEGE, DHAKA**		

Subject Code & name			
242501	**ACCOUNTING THEORY**		
242513	**ADVANCED ACCOUNTING-II**		

Seal & Signature of Principal	**Controller of Examinations**

পরীক্ষার্থীদের জন্য নির্দেশাবলী

১. প্রবেশপত্রে কোন প্রকার ভুলত্রুটি পরিলক্ষিত হলে তা পরীক্ষা শুরুর পূর্বেই সংশ্লিষ্ট শাখা থেকে সংশোধন করে নিতে হবে। ভুল বা অসম্পূর্ণ প্রবেশপত্র দ্বারা কোনক্রমে পরীক্ষায় অংশগ্রহণ করা যাবে না। এক্ষেত্রে পরীক্ষার্থী নিজে আবেদন ফরম পূরণে ভুল করলে তাকে নির্ধারিত ফি প্রদান করে প্রবেশপত্র সংশোধন করে নিতে হবে।

২. বিশ্ববিদ্যালয় কর্তৃক নির্ধারিত দিন, তারিখ ও সময়সূচী অনুযায়ী পরীক্ষায় অংশগ্রহণ করতে হবে।

৩. পরীক্ষার প্রথম দিনে পরীক্ষার হলের দরজা এক ঘণ্টা আগে এবং পরবর্তী দিনগুলিতে আধা ঘণ্টা আগে খোলা হবে। পরীক্ষার হলে পরীক্ষার্থী ছাড়া তার কোন আত্মীয় স্বজন বা আপনজনের প্রবেশ নিষেধ।

৪. পরীক্ষার হলে প্রবেশ পত্র, রেজিস্ট্রেশন কার্ড, পরিচয় পত্র, কালি, কলম, পেন্সিল, জ্যামিতি বক্স, ক্যালকুলেটর (প্রয়োজনে) ও টাকা পয়সা ব্যতীত পরীক্ষার্থীর সঙ্গে অন্য কিছু থাকা অবৈধ।

৫. প্রবেশপত্রে উল্লিখিত বিষয় কোড ও শিরোনাম ব্যতীত অন্য কোন বিষয় কোড ও শিরোনামের পরীক্ষায় অংশগ্রহণ করা যাবে না।

৬. মূল উত্তরপত্র ও O M R ফরম এর নির্দিষ্ট স্থানে প্রয়োজনীয় সকল তথ্য নির্ভুলভাবে লিখতে হবে এবং সংশ্লিষ্ট বৃত্ত ভরাট করতে হবে।

৭. প্রতিটি পরীক্ষার জন্য পরীক্ষার্থীকে স্বাক্ষরলিপিতে স্বাক্ষর করতে হবে, অন্যথায় ঐ পরীক্ষায় পরীক্ষার্থী অনুপস্থিত বলে গন্য হবে।

৮. মোবাইল ফোন নিয়ে পরীক্ষার হলে প্রবেশ সম্পূর্ণ নিষিদ্ধ।

৯. পরীক্ষা কেন্দ্রে আইন-শৃঙ্খলা ভঙ্গ অথবা এ কাজে প্ররোচনাদানকারী পরীক্ষার্থীর বিরুদ্ধে তাৎক্ষনিকভাবে আইনানুগ ব্যবস্থা করা হবে।

১০. পরীক্ষা হলের ইনভিজিলেটর ও সংশ্লিষ্ট অফিসার-ইন-চার্জ কর্তৃক আরোপিত নির্দেশাবলী যথাযথভাবে মেনে চলতে হবে।

১১. উত্তরপত্রের কভার পৃষ্ঠায় মুদ্রিত নির্দেশাবলী অবশ্যই মেনে চলতে হবে।

১২. মূল প্রবেশপত্র এবং মূল রেজিস্ট্রশন কার্ড অবশ্যই সঙ্গে আনতে হবে ।

CONTROLLER OF EXAMINATION
30.06.2025 01:58

ID No: 7806080/10349692

Note: This document contains digital signature of Controller of Examinations, National University.

Generated On: Monday, 30 June 2025

বিঃ দ্রঃ EMS এ পরীক্ষাটি অনুষ্ঠিত হচ্ছে বিধায় পরীক্ষার্থী তার প্রবেশ পত্র এবং উত্তর পত্রের QR কোড ইনভিজিলেটর এর মাধ্যমে অবশ্যই স্ক্যান করিয়ে নেবেন।

National University

Bangladesh

BACHELOR DEGREE HONOURS PART-4 EXAMINATION - 2023

Admit Card

Subject Code & Name	**25-ACCOUNTING**	**Examination Code**	**2204**
Name of Examinee	**RIFAT RAYHAN**	**Roll No.**	**3242546**
Father's Name	**MD. BODIUL ISLAM**	**Registration No**	**17225335057**
Mother's Name	**ROKSANA BEGUM**	**Session & Type**	**2017-18 / IRR**
College Code & Name	**6422-TEJGAON COLLEGE, DHAKA**		
Center Code & Name	**421-ALHAJ MOCKBUL HOSSAIN DEGREE COLLEGE, DHAKA**		

Subject Code & name			
242513	**ADVANCED ACCOUNTING-II**		

Seal & Signature of Principal	**Controller of Examinations**

পরীক্ষার্থীদের জন্য নির্দেশাবলী

১. প্রবেশপত্রে কোন প্রকার ভুলত্রুটি পরিলক্ষিত হলে তা পরীক্ষা শুরুর পূর্বেই সংশ্লিষ্ট শাখা থেকে সংশোধন করে নিতে হবে। ভুল বা অসম্পূর্ণ প্রবেশপত্র দ্বারা কোনক্রমে পরীক্ষায় অংশগ্রহণ করা যাবে না। এক্ষেত্রে পরীক্ষার্থী নিজে আবেদন ফরম পূরণে ভুল করলে তাকে নির্ধারিত ফি প্রদান করে প্রবেশপত্র সংশোধন করে নিতে হবে।
২. বিশ্ববিদ্যালয় কর্তৃক নির্ধারিত দিন, তারিখ ও সময়সূচী অনুযায়ী পরীক্ষায় অংশগ্রহণ করতে হবে।
৩. পরীক্ষার প্রথম দিনে পরীক্ষার হলের দরজা এক ঘণ্টা আগে এবং পরবর্তী দিনগুলিতে আধা ঘণ্টা আগে খোলা হবে। পরীক্ষার হলে পরীক্ষার্থী ছাড়া তার কোন আত্মীয় স্বজন বা আপনজনের প্রবেশ নিষেধ।
৪. পরীক্ষার হলে প্রবেশ পত্র, রেজিস্ট্রেশন কার্ড, পরিচয় পত্র, কালি, কলম, পেন্সিল, জ্যামিতি বক্স, ক্যালকুলেটর (প্রয়োজনে) ও টাকা পয়সা ব্যতীত পরীক্ষার্থীর সঙ্গে অন্য কিছু থাকা অবৈধ।
৫. প্রবেশপত্রে উল্লিখিত বিষয় কোড ও শিরোনাম ব্যতীত অন্য কোন বিষয় কোড ও শিরোনামের পরীক্ষায় অংশগ্রহণ করা যাবে না।
৬. মূল উত্তরপত্র ও O M R ফরম এর নির্দিষ্ট স্থানে প্রয়োজনীয় সকল তথ্য নির্ভুলভাবে লিখতে হবে এবং সংশ্লিষ্ট বৃত্ত ভরাট করতে হবে।
৭. প্রতিটি পরীক্ষার জন্য পরীক্ষার্থীকে স্বাক্ষরলিপিতে স্বাক্ষর করতে হবে, অন্যথায় ঐ পরীক্ষায় পরীক্ষার্থী অনুপস্থিত বলে গন্য হবে।
৮. মোবাইল ফোন নিয়ে পরীক্ষার হলে প্রবেশ সম্পূর্ণ নিষিদ্ধ।
৯. পরীক্ষা কেন্দ্রে আইন-শৃঙ্খলা ভঙ্গ অথবা এ কাজে প্ররোচনাদানকারী পরীক্ষার্থীর বিরুদ্ধে তাৎক্ষনিকভাবে আইনানুগ ব্যবস্থা করা হবে।
১০. পরীক্ষা হলের ইনভিজিলেটর ও সংশ্লিষ্ট অফিসার-ইন-চার্জ কর্তৃক আরোপিত নির্দেশাবলী যথাযথভাবে মেনে চলতে হবে।
১১. উত্তরপত্রের কভার পৃষ্ঠায় মুদ্রিত নির্দেশাবলী অবশ্যই মেনে চলতে হবে।
১২. মূল প্রবেশপত্র এবং মূল রেজিস্ট্রশন কার্ড অবশ্যই সঙ্গে আনতে হবে ।

CONTROLLER OF EXAMINATION
30.06.2025 01:58

ID No: 7806710/10278406

Note: This document contains digital signature of Controller of Examinations, National University.

Generated On: Monday, 30 June 2025

বিঃ দ্রঃ EMS এ পরীক্ষাটি অনুষ্ঠিত হচ্ছে বিধায় পরীক্ষার্থী তার প্রবেশ পত্র এবং উত্তর পত্রের QR কোড ইনভিজিলেটর এর মাধ্যমে অবশ্যই স্ক্যান করিয়ে নেবেন।

National University

Bangladesh

BACHELOR DEGREE HONOURS PART-4 EXAMINATION - 2023

Admit Card

Subject Code & Name	**25-ACCOUNTING**	**Examination Code**	**2204**
Name of Examinee	**MD. SOJIB KHAN**	**Roll No.**	**3242547**
Father's Name	**MD. SHAHIDUL ISLAM KHAN**	**Registration No**	**17225335058**
Mother's Name	**SOPNA BEGUM**	**Session & Type**	**2017-18 / IRR**
College Code & Name	**6422-TEJGAON COLLEGE, DHAKA**		
Center Code & Name	**421-ALHAJ MOCKBUL HOSSAIN DEGREE COLLEGE, DHAKA**		

Subject Code & name			
242513	**ADVANCED ACCOUNTING-II**		

Seal & Signature of Principal	**Controller of Examinations**

পরীক্ষার্থীদের জন্য নির্দেশাবলী

১. প্রবেশপত্রে কোন প্রকার ভুলত্রুটি পরিলক্ষিত হলে তা পরীক্ষা শুরুর পূর্বেই সংশ্লিষ্ট শাখা থেকে সংশোধন করে নিতে হবে। ভুল বা অসম্পূর্ণ প্রবেশপত্র দ্বারা কোনক্রমে পরীক্ষায় অংশগ্রহণ করা যাবে না। এক্ষেত্রে পরীক্ষার্থী নিজে আবেদন ফরম পূরণে ভুল করলে তাকে নির্ধারিত ফি প্রদান করে প্রবেশপত্র সংশোধন করে নিতে হবে।
২. বিশ্ববিদ্যালয় কর্তৃক নির্ধারিত দিন, তারিখ ও সময়সূচী অনুযায়ী পরীক্ষায় অংশগ্রহণ করতে হবে।
৩. পরীক্ষার প্রথম দিনে পরীক্ষার হলের দরজা এক ঘণ্টা আগে এবং পরবর্তী দিনগুলিতে আধা ঘণ্টা আগে খোলা হবে। পরীক্ষার হলে পরীক্ষার্থী ছাড়া তার কোন আত্মীয় স্বজন বা আপনজনের প্রবেশ নিষেধ।
৪. পরীক্ষার হলে প্রবেশ পত্র, রেজিস্ট্রেশন কার্ড, পরিচয় পত্র, কালি, কলম, পেন্সিল, জ্যামিতি বক্স, ক্যালকুলেটর (প্রয়োজনে) ও টাকা পয়সা ব্যতীত পরীক্ষার্থীর সঙ্গে অন্য কিছু থাকা অবৈধ।
৫. প্রবেশপত্রে উল্লিখিত বিষয় কোড ও শিরোনাম ব্যতীত অন্য কোন বিষয় কোড ও শিরোনামের পরীক্ষায় অংশগ্রহণ করা যাবে না।
৬. মূল উত্তরপত্র ও O M R ফরম এর নির্দিষ্ট স্থানে প্রয়োজনীয় সকল তথ্য নির্ভুলভাবে লিখতে হবে এবং সংশ্লিষ্ট বৃত্ত ভরাট করতে হবে।
৭. প্রতিটি পরীক্ষার জন্য পরীক্ষার্থীকে স্বাক্ষরলিপিতে স্বাক্ষর করতে হবে, অন্যথায় ঐ পরীক্ষায় পরীক্ষার্থী অনুপস্থিত বলে গন্য হবে।
৮. মোবাইল ফোন নিয়ে পরীক্ষার হলে প্রবেশ সম্পূর্ণ নিষিদ্ধ।
৯. পরীক্ষা কেন্দ্রে আইন-শৃঙ্খলা ভঙ্গ অথবা এ কাজে প্ররোচনাদানকারী পরীক্ষার্থীর বিরুদ্ধে তাৎক্ষনিকভাবে আইনানুগ ব্যবস্থা করা হবে।
১০. পরীক্ষা হলের ইনভিজিলেটর ও সংশ্লিষ্ট অফিসার-ইন-চার্জ কর্তৃক আরোপিত নির্দেশাবলী যথাযথভাবে মেনে চলতে হবে।
১১. উত্তরপত্রের কভার পৃষ্ঠায় মুদ্রিত নির্দেশাবলী অবশ্যই মেনে চলতে হবে।
১২. মূল প্রবেশপত্র এবং মূল রেজিস্ট্রেশন কার্ড অবশ্যই সঙ্গে আনতে হবে ।

CONTROLLER OF EXAMINATION
30.06.2025 01:58

ID No: 7807125/10278407

Note: This document contains digital signature of Controller of Examinations, National University.

Generated On: Monday, 30 June 2025

বিঃ দ্রঃ EMS এ পরীক্ষাটি অনুষ্ঠিত হচ্ছে বিধায় পরীক্ষার্থী তার প্রবেশ পত্র এবং উত্তর পত্রের QR কোড ইনভিজিলেটর এর মাধ্যমে অবশ্যই স্ক্যান করিয়ে নেবেন।

National University

Bangladesh

BACHELOR DEGREE HONOURS PART-4 EXAMINATION - 2023

Admit Card

Subject Code & Name	**25-ACCOUNTING**	**Examination Code**	**2204**
Name of Examinee	**MD.TOUHIDUL ISLAM**	**Roll No.**	**3242548**
Father's Name	**MD.MOJIBUR ROHMAN**	**Registration No**	**17225335065**
Mother's Name	**JASMIN AKTHER**	**Session & Type**	**2017-18 / IRR**
College Code & Name	**6422-TEJGAON COLLEGE, DHAKA**		
Center Code & Name	**421-ALHAJ MOCKBUL HOSSAIN DEGREE COLLEGE, DHAKA**		

Subject Code & name			
242501	**ACCOUNTING THEORY**		

Seal & Signature of Principal	**Controller of Examinations**

পরীক্ষার্থীদের জন্য নির্দেশাবলী

১. প্রবেশপত্রে কোন প্রকার ভুলত্রুটি পরিলক্ষিত হলে তা পরীক্ষা শুরুর পূর্বেই সংশ্লিষ্ট শাখা থেকে সংশোধন করে নিতে হবে। ভুল বা অসম্পূর্ণ প্রবেশপত্র দ্বারা কোনক্রমে পরীক্ষায় অংশগ্রহণ করা যাবে না। এক্ষেত্রে পরীক্ষার্থী নিজে আবেদন ফরম পূরণে ভুল করলে তাকে নির্ধারিত ফি প্রদান করে প্রবেশপত্র সংশোধন করে নিতে হবে।
২. বিশ্ববিদ্যালয় কর্তৃক নির্ধারিত দিন, তারিখ ও সময়সূচী অনুযায়ী পরীক্ষায় অংশগ্রহণ করতে হবে।
৩. পরীক্ষার প্রথম দিনে পরীক্ষার হলের দরজা এক ঘণ্টা আগে এবং পরবর্তী দিনগুলিতে আধা ঘণ্টা আগে খোলা হবে। পরীক্ষার হলে পরীক্ষার্থী ছাড়া তার কোন আত্মীয় স্বজন বা আপনজনের প্রবেশ নিষেধ।
৪. পরীক্ষার হলে প্রবেশ পত্র, রেজিস্ট্রেশন কার্ড, পরিচয় পত্র, কালি, কলম, পেন্সিল, জ্যামিতি বক্স, ক্যালকুলেটর (প্রয়োজনে) ও টাকা পয়সা ব্যতীত পরীক্ষার্থীর সঙ্গে অন্য কিছু থাকা অবৈধ।
৫. প্রবেশপত্রে উল্লিখিত বিষয় কোড ও শিরোনাম ব্যতীত অন্য কোন বিষয় কোড ও শিরোনামের পরীক্ষায় অংশগ্রহণ করা যাবে না।
৬. মূল উত্তরপত্র ও O M R ফরম এর নির্দিষ্ট স্থানে প্রয়োজনীয় সকল তথ্য নির্ভুলভাবে লিখতে হবে এবং সংশ্লিষ্ট বৃত্ত ভরাট করতে হবে।
৭. প্রতিটি পরীক্ষার জন্য পরীক্ষার্থীকে স্বাক্ষরলিপিতে স্বাক্ষর করতে হবে, অন্যথায় ঐ পরীক্ষায় পরীক্ষার্থী অনুপস্থিত বলে গন্য হবে।
৮. মোবাইল ফোন নিয়ে পরীক্ষার হলে প্রবেশ সম্পূর্ণ নিষিদ্ধ।
৯. পরীক্ষা কেন্দ্রে আইন-শৃঙ্খলা ভঙ্গ অথবা এ কাজে প্ররোচনাদানকারী পরীক্ষার্থীর বিরুদ্ধে তাৎক্ষনিকভাবে আইনানুগ ব্যবস্থা করা হবে।
১০. পরীক্ষা হলের ইনভিজিলেটর ও সংশ্লিষ্ট অফিসার-ইন-চার্জ কর্তৃক আরোপিত নির্দেশাবলী যথাযথভাবে মেনে চলতে হবে।
১১. উত্তরপত্রের কভার পৃষ্ঠায় মুদ্রিত নির্দেশাবলী অবশ্যই মেনে চলতে হবে।
১২. মূল প্রবেশপত্র এবং মূল রেজিস্ট্রশন কার্ড অবশ্যই সঙ্গে আনতে হবে ।

CONTROLLER OF EXAMINATION
30.06.2025 01:58

ID No: 8805326/10278408

Note: This document contains digital signature of Controller of Examinations, National University.

Generated On: Monday, 30 June 2025

বিঃ দ্রঃ EMS এ পরীক্ষাটি অনুষ্ঠিত হচ্ছে বিধায় পরীক্ষার্থী তার প্রবেশ পত্র এবং উত্তর পত্রের QR কোড ইনভিজিলেটর এর মাধ্যমে অবশ্যই স্ক্যান করিয়ে নেবেন।

National University

Bangladesh

BACHELOR DEGREE HONOURS PART-4 EXAMINATION - 2023

Admit Card

Subject Code & Name	**25-ACCOUNTING**	**Examination Code**	**2204**
Name of Examinee	**MD. ABDUL AZIZ**	**Roll No.**	**3242549**
Father's Name	**MD. ABDUL KHALEK**	**Registration No**	**17225335119**
Mother's Name	**ASIA KHATUN**	**Session & Type**	**2017-18 / IRR**
College Code & Name	**6422-TEJGAON COLLEGE, DHAKA**		
Center Code & Name	**421-ALHAJ MOCKBUL HOSSAIN DEGREE COLLEGE, DHAKA**		

Subject Code & name			
242505	**ACCOUNTING INFORMATION SYSTEMS**		
242511	**WORKING CAPITAL MANAGEMENT AND FINANCIAL STATEMENT ANALYSIS**		
242513	**ADVANCED ACCOUNTING-II**		
242515	**INVESTMENT ANALYSIS AND PORTFOLIO MANAGEMENT**		

Seal & Signature of Principal	**Controller of Examinations**

পরীক্ষার্থীদের জন্য নির্দেশাবলী

১. প্রবেশপত্রে কোন প্রকার ভুলত্রুটি পরিলক্ষিত হলে তা পরীক্ষা শুরুর পূর্বেই সংশ্লিষ্ট শাখা থেকে সংশোধন করে নিতে হবে। ভুল বা অসম্পূর্ণ প্রবেশপত্র দ্বারা কোনক্রমে পরীক্ষায় অংশগ্রহণ করা যাবে না। এক্ষেত্রে পরীক্ষার্থী নিজে আবেদন ফরম পূরণে ভুল করলে তাকে নির্ধারিত ফি প্রদান করে প্রবেশপত্র সংশোধন করে নিতে হবে।

২. বিশ্ববিদ্যালয় কর্তৃক নির্ধারিত দিন, তারিখ ও সময়সূচী অনুযায়ী পরীক্ষায় অংশগ্রহণ করতে হবে।

৩. পরীক্ষার প্রথম দিনে পরীক্ষার হলের দরজা এক ঘণ্টা আগে এবং পরবর্তী দিনগুলিতে আধা ঘণ্টা আগে খোলা হবে। পরীক্ষার হলে পরীক্ষার্থী ছাড়া তার কোন আত্মীয় স্বজন বা আপনজনের প্রবেশ নিষেধ।

৪. পরীক্ষার হলে প্রবেশ পত্র, রেজিস্ট্রেশন কার্ড, পরিচয় পত্র, কালি, কলম, পেন্সিল, জ্যামিতি বক্স, ক্যালকুলেটর (প্রয়োজনে) ও টাকা পয়সা ব্যতীত পরীক্ষার্থীর সঙ্গে অন্য কিছু থাকা অবৈধ।

৫. প্রবেশপত্রে উল্লিখিত বিষয় কোড ও শিরোনাম ব্যতীত অন্য কোন বিষয় কোড ও শিরোনামের পরীক্ষায় অংশগ্রহণ করা যাবে না।

৬. মূল উত্তরপত্র ও O M R ফরম এর নির্দিষ্ট স্থানে প্রয়োজনীয় সকল তথ্য নির্ভুলভাবে লিখতে হবে এবং সংশ্লিষ্ট বৃত্ত ভরাট করতে হবে।

৭. প্রতিটি পরীক্ষার জন্য পরীক্ষার্থীকে স্বাক্ষরলিপিতে স্বাক্ষর করতে হবে, অন্যথায় ঐ পরীক্ষায় পরীক্ষার্থী অনুপস্থিত বলে গন্য হবে।

৮. মোবাইল ফোন নিয়ে পরীক্ষার হলে প্রবেশ সম্পূর্ণ নিষিদ্ধ।

৯. পরীক্ষা কেন্দ্রে আইন-শৃঙ্খলা ভঙ্গ অথবা এ কাজে প্ররোচনাদানকারী পরীক্ষার্থীর বিরুদ্ধে তাৎক্ষনিকভাবে আইনানুগ ব্যবস্থা করা হবে।

১০. পরীক্ষা হলের ইনভিজিলেটর ও সংশ্লিষ্ট অফিসার-ইন-চার্জ কর্তৃক আরোপিত নির্দেশাবলী যথাযথভাবে মেনে চলতে হবে।

১১. উত্তরপত্রের কভার পৃষ্ঠায় মুদ্রিত নির্দেশাবলী অবশ্যই মেনে চলতে হবে।

১২. মূল প্রবেশপত্র এবং মূল রেজিস্ট্রেশন কার্ড অবশ্যই সঙ্গে আনতে হবে ।

CONTROLLER OF EXAMINATION

30.06.2025 01:58

ID No: 5781986/11146425

Note: This document contains digital signature of Controller of Examinations, National University.

Generated On: Monday, 30 June 2025

বিঃ দ্রঃ EMS এ পরীক্ষাটি অনুষ্ঠিত হচ্ছে বিধায় পরীক্ষার্থী তার প্রবেশ পত্র এবং উত্তর পত্রের QR কোড ইনভিজিলেটর এর মাধ্যমে অবশ্যই স্ক্যান করিয়ে নেবেন।

National University

Bangladesh

BACHELOR DEGREE HONOURS PART-4 EXAMINATION - 2023

Admit Card

Subject Code & Name	**25-ACCOUNTING**	**Examination Code**	**2204**
Name of Examinee	**BARSHA AKHTER**	**Roll No.**	**3242550**
Father's Name	**MD. LITON KHAN**	**Registration No**	**17225335138**
Mother's Name	**PANNA AKTER**	**Session & Type**	**2017-18 / IRR**
College Code & Name	**6422-TEJGAON COLLEGE, DHAKA**		
Center Code & Name	**421-ALHAJ MOCKBUL HOSSAIN DEGREE COLLEGE, DHAKA**		

Subject Code & name			
242501	**ACCOUNTING THEORY**	**242513**	**ADVANCED ACCOUNTING-II**
242503	**ADVANCED AUDITING & PROFESSIONAL ETHICS**	**242515**	**INVESTMENT ANALYSIS AND PORTFOLIO MANAGEMENT**
242505	**ACCOUNTING INFORMATION SYSTEMS**	**242517**	**RESEARCH METHODOLOGY (IN ENGLISH)**
242507	**ORGANIZATIONAL BEHAVIOR**	**242518**	**VIVA-VOCE**
242509	**CORPORATE LAW AND PRACTICES**		
242511	**WORKING CAPITAL MANAGEMENT AND FINANCIAL STATEMENT ANALYSIS**		

Seal & Signature of Principal	**Controller of Examinations**

পরীক্ষার্থীদের জন্য নির্দেশাবলী

১. প্রবেশপত্রে কোন প্রকার ভুলত্রুটি পরিলক্ষিত হলে তা পরীক্ষা শুরুর পূর্বেই সংশ্লিষ্ট শাখা থেকে সংশোধন করে নিতে হবে। ভুল বা অসম্পূর্ণ প্রবেশপত্র দ্বারা কোনক্রমে পরীক্ষায় অংশগ্রহণ করা যাবে না। এক্ষেত্রে পরীক্ষার্থী নিজে আবেদন ফরম পূরণে ভুল করলে তাকে নির্ধারিত ফি প্রদান করে প্রবেশপত্র সংশোধন করে নিতে হবে।

২. বিশ্ববিদ্যালয় কর্তৃক নির্ধারিত দিন, তারিখ ও সময়সূচী অনুযায়ী পরীক্ষায় অংশগ্রহণ করতে হবে।

৩. পরীক্ষার প্রথম দিনে পরীক্ষার হলের দরজা এক ঘণ্টা আগে এবং পরবর্তী দিনগুলিতে আধা ঘণ্টা আগে খোলা হবে। পরীক্ষার হলে পরীক্ষার্থী ছাড়া তার কোন আত্মীয় স্বজন বা আপনজনের প্রবেশ নিষেধ।

৪. পরীক্ষার হলে প্রবেশ পত্র, রেজিস্ট্রেশন কার্ড, পরিচয় পত্র, কালি, কলম, পেন্সিল, জ্যামিতি বক্স, ক্যালকুলেটর (প্রয়োজনে) ও টাকা পয়সা ব্যতীত পরীক্ষার্থীর সঙ্গে অন্য কিছু থাকা অবৈধ।

৫. প্রবেশপত্রে উল্লিখিত বিষয় কোড ও শিরোনাম ব্যতীত অন্য কোন বিষয় কোড ও শিরোনামের পরীক্ষায় অংশগ্রহণ করা যাবে না।

৬. মূল উত্তরপত্র ও O M R ফরম এর নির্দিষ্ট স্থানে প্রয়োজনীয় সকল তথ্য নির্ভুলভাবে লিখতে হবে এবং সংশ্লিষ্ট বৃত্ত ভরাট করতে হবে।

৭. প্রতিটি পরীক্ষার জন্য পরীক্ষার্থীকে স্বাক্ষরলিপিতে স্বাক্ষর করতে হবে, অন্যথায় ঐ পরীক্ষায় পরীক্ষার্থী অনুপস্থিত বলে গন্য হবে।

৮. মোবাইল ফোন নিয়ে পরীক্ষার হলে প্রবেশ সম্পূর্ণ নিষিদ্ধ।

৯. পরীক্ষা কেন্দ্রে আইন-শৃঙ্খলা ভঙ্গ অথবা এ কাজে প্ররোচনাদানকারী পরীক্ষার্থীর বিরুদ্ধে তাৎক্ষনিকভাবে আইনানুগ ব্যবস্থা করা হবে।

১০. পরীক্ষা হলের ইনভিজিলেটর ও সংশ্লিষ্ট অফিসার-ইন-চার্জ কর্তৃক আরোপিত নির্দেশাবলী যথাযথভাবে মেনে চলতে হবে।

১১. উত্তরপত্রের কভার পৃষ্ঠায় মুদ্রিত নির্দেশাবলী অবশ্যই মেনে চলতে হবে।

১২. মূল প্রবেশপত্র এবং মূল রেজিস্ট্রেশন কার্ড অবশ্যই সঙ্গে আনতে হবে ।

CONTROLLER OF EXAMINATION

30.06.2025 01:58

ID No: 7805324/10260216

Note: This document contains digital signature of Controller of Examinations, National University.

Generated On: Monday, 30 June 2025

বিঃ দ্রঃ EMS এ পরীক্ষাটি অনুষ্ঠিত হচ্ছে বিধায় পরীক্ষার্থী তার প্রবেশ পত্র এবং উত্তর পত্রের QR কোড ইনভিজিলেটর এর মাধ্যমে অবশ্যই স্ক্যান করিয়ে নেবেন।

National University

Bangladesh

BACHELOR DEGREE HONOURS PART-4 EXAMINATION - 2023

Admit Card

Subject Code & Name	**25-ACCOUNTING**	**Examination Code**	**2204**
Name of Examinee	**KHALED SAIFULLAH**	**Roll No.**	**3242551**
Father's Name	**MD. ABDUL BARI**	**Registration No**	**17225335150**
Mother's Name	**HAJERA AKTER**	**Session & Type**	**2017-18 / IRR**
College Code & Name	**6422-TEJGAON COLLEGE, DHAKA**		
Center Code & Name	**421-ALHAJ MOCKBUL HOSSAIN DEGREE COLLEGE, DHAKA**		

Subject Code & name			
242501	**ACCOUNTING THEORY**		
242513	**ADVANCED ACCOUNTING-II**		

Seal & Signature of Principal	**Controller of Examinations**

পরীক্ষার্থীদের জন্য নির্দেশাবলী

১. প্রবেশপত্রে কোন প্রকার ভুলত্রুটি পরিলক্ষিত হলে তা পরীক্ষা শুরুর পূর্বেই সংশ্লিষ্ট শাখা থেকে সংশোধন করে নিতে হবে। ভুল বা অসম্পূর্ণ প্রবেশপত্র দ্বারা কোনক্রমে পরীক্ষায় অংশগ্রহণ করা যাবে না। এক্ষেত্রে পরীক্ষার্থী নিজে আবেদন ফরম পূরণে ভুল করলে তাকে নির্ধারিত ফি প্রদান করে প্রবেশপত্র সংশোধন করে নিতে হবে।

২. বিশ্ববিদ্যালয় কর্তৃক নির্ধারিত দিন, তারিখ ও সময়সূচী অনুযায়ী পরীক্ষায় অংশগ্রহণ করতে হবে।

৩. পরীক্ষার প্রথম দিনে পরীক্ষার হলের দরজা এক ঘণ্টা আগে এবং পরবর্তী দিনগুলিতে আধা ঘণ্টা আগে খোলা হবে। পরীক্ষার হলে পরীক্ষার্থী ছাড়া তার কোন আত্মীয় স্বজন বা আপনজনের প্রবেশ নিষেধ।

৪. পরীক্ষার হলে প্রবেশ পত্র, রেজিস্ট্রেশন কার্ড, পরিচয় পত্র, কালি, কলম, পেন্সিল, জ্যামিতি বক্স, ক্যালকুলেটর (প্রয়োজনে) ও টাকা পয়সা ব্যতীত পরীক্ষার্থীর সঙ্গে অন্য কিছু থাকা অবৈধ।

৫. প্রবেশপত্রে উল্লিখিত বিষয় কোড ও শিরোনাম ব্যতীত অন্য কোন বিষয় কোড ও শিরোনামের পরীক্ষায় অংশগ্রহণ করা যাবে না।

৬. মূল উত্তরপত্র ও O M R ফরম এর নির্দিষ্ট স্থানে প্রয়োজনীয় সকল তথ্য নির্ভুলভাবে লিখতে হবে এবং সংশ্লিষ্ট বৃত্ত ভরাট করতে হবে।

৭. প্রতিটি পরীক্ষার জন্য পরীক্ষার্থীকে স্বাক্ষরলিপিতে স্বাক্ষর করতে হবে, অন্যথায় ঐ পরীক্ষায় পরীক্ষার্থী অনুপস্থিত বলে গন্য হবে।

৮. মোবাইল ফোন নিয়ে পরীক্ষার হলে প্রবেশ সম্পূর্ণ নিষিদ্ধ।

৯. পরীক্ষা কেন্দ্রে আইন-শৃঙ্খলা ভঙ্গ অথবা এ কাজে প্ররোচনাদানকারী পরীক্ষার্থীর বিরুদ্ধে তাৎক্ষনিকভাবে আইনানুগ ব্যবস্থা করা হবে।

১০. পরীক্ষা হলের ইনভিজিলেটর ও সংশ্লিষ্ট অফিসার-ইন-চার্জ কর্তৃক আরোপিত নির্দেশাবলী যথাযথভাবে মেনে চলতে হবে।

১১. উত্তরপত্রের কভার পৃষ্ঠায় মুদ্রিত নির্দেশাবলী অবশ্যই মেনে চলতে হবে।

১২. মূল প্রবেশপত্র এবং মূল রেজিস্ট্রশন কার্ড অবশ্যই সঙ্গে আনতে হবে ।

CONTROLLER OF EXAMINATION
30.06.2025 01:58

ID No: 7805809/11146427

Note: This document contains digital signature of Controller of Examinations, National University.

Generated On: Monday, 30 June 2025

বিঃ দ্রঃ EMS এ পরীক্ষাটি অনুষ্ঠিত হচ্ছে বিধায় পরীক্ষার্থী তার প্রবেশ পত্র এবং উত্তর পত্রের QR কোড ইনভিজিলেটর এর মাধ্যমে অবশ্যই স্ক্যান করিয়ে নেবেন।

National University

Bangladesh

BACHELOR DEGREE HONOURS PART-4 EXAMINATION - 2023

Admit Card

Subject Code & Name	**25-ACCOUNTING**	**Examination Code**	**2204**
Name of Examinee	**MD. RAHMATULLAH**	**Roll No.**	**3242552**
Father's Name	**MAULANA MD. ABDULLAH**	**Registration No**	**17225335189**
Mother's Name	**MT. REHANA BEGUM**	**Session & Type**	**2017-18 / IRR**
College Code & Name	**6422-TEJGAON COLLEGE, DHAKA**		
Center Code & Name	**421-ALHAJ MOCKBUL HOSSAIN DEGREE COLLEGE, DHAKA**		

Subject Code & name			
242501	**ACCOUNTING THEORY**	**242513**	**ADVANCED ACCOUNTING-II**
242503	**ADVANCED AUDITING & PROFESSIONAL ETHICS**	**242515**	**INVESTMENT ANALYSIS AND PORTFOLIO MANAGEMENT**
242505	**ACCOUNTING INFORMATION SYSTEMS**	**242517**	**RESEARCH METHODOLOGY (IN ENGLISH)**
242507	**ORGANIZATIONAL BEHAVIOR**	**242518**	**VIVA-VOCE**
242509	**CORPORATE LAW AND PRACTICES**		
242511	**WORKING CAPITAL MANAGEMENT AND FINANCIAL STATEMENT ANALYSIS**		

Seal & Signature of Principal	**Controller of Examinations**

পরীক্ষার্থীদের জন্য নির্দেশাবলী

১. প্রবেশপত্রে কোন প্রকার ভুলত্রুটি পরিলক্ষিত হলে তা পরীক্ষা শুরুর পূর্বেই সংশ্লিষ্ট শাখা থেকে সংশোধন করে নিতে হবে। ভুল বা অসম্পূর্ণ প্রবেশপত্র দ্বারা কোনক্রমে পরীক্ষায় অংশগ্রহণ করা যাবে না। এক্ষেত্রে পরীক্ষার্থী নিজে আবেদন ফরম পূরণে ভুল করলে তাকে নির্ধারিত ফি প্রদান করে প্রবেশপত্র সংশোধন করে নিতে হবে।

২. বিশ্ববিদ্যালয় কর্তৃক নির্ধারিত দিন, তারিখ ও সময়সূচী অনুযায়ী পরীক্ষায় অংশগ্রহণ করতে হবে।

৩. পরীক্ষার প্রথম দিনে পরীক্ষার হলের দরজা এক ঘণ্টা আগে এবং পরবর্তী দিনগুলিতে আধা ঘণ্টা আগে খোলা হবে। পরীক্ষার হলে পরীক্ষার্থী ছাড়া তার কোন আত্মীয় স্বজন বা আপনজনের প্রবেশ নিষেধ।

৪. পরীক্ষার হলে প্রবেশ পত্র, রেজিস্ট্রেশন কার্ড, পরিচয় পত্র, কালি, কলম, পেন্সিল, জ্যামিতি বক্স, ক্যালকুলেটর (প্রয়োজনে) ও টাকা পয়সা ব্যতীত পরীক্ষার্থীর সঙ্গে অন্য কিছু থাকা অবৈধ।

৫. প্রবেশপত্রে উল্লিখিত বিষয় কোড ও শিরোনাম ব্যতীত অন্য কোন বিষয় কোড ও শিরোনামের পরীক্ষায় অংশগ্রহণ করা যাবে না।

৬. মূল উত্তরপত্র ও O M R ফরম এর নির্দিষ্ট স্থানে প্রয়োজনীয় সকল তথ্য নির্ভুলভাবে লিখতে হবে এবং সংশ্লিষ্ট বৃত্ত ভরাট করতে হবে।

৭. প্রতিটি পরীক্ষার জন্য পরীক্ষার্থীকে স্বাক্ষরলিপিতে স্বাক্ষর করতে হবে, অন্যথায় ঐ পরীক্ষায় পরীক্ষার্থী অনুপস্থিত বলে গন্য হবে।

৮. মোবাইল ফোন নিয়ে পরীক্ষার হলে প্রবেশ সম্পূর্ণ নিষিদ্ধ।

৯. পরীক্ষা কেন্দ্রে আইন-শৃঙ্খলা ভঙ্গ অথবা এ কাজে প্ররোচনাদানকারী পরীক্ষার্থীর বিরুদ্ধে তাৎক্ষনিকভাবে আইনানুগ ব্যবস্থা করা হবে।

১০. পরীক্ষা হলের ইনভিজিলেটর ও সংশ্লিষ্ট অফিসার-ইন-চার্জ কর্তৃক আরোপিত নির্দেশাবলী যথাযথভাবে মেনে চলতে হবে।

১১. উত্তরপত্রের কভার পৃষ্ঠায় মুদ্রিত নির্দেশাবলী অবশ্যই মেনে চলতে হবে।

১২. মূল প্রবেশপত্র এবং মূল রেজিস্ট্রশন কার্ড অবশ্যই সঙ্গে আনতে হবে ।

CONTROLLER OF EXAMINATION

30.06.2025 01:58

ID No: 7807121/10260218

Note: This document contains digital signature of Controller of Examinations, National University.

Generated On: Monday, 30 June 2025

বিঃ দ্রঃ EMS এ পরীক্ষাটি অনুষ্ঠিত হচ্ছে বিধায় পরীক্ষার্থী তার প্রবেশ পত্র এবং উত্তর পত্রের QR কোড ইনভিজিলেটর এর মাধ্যমে অবশ্যই স্ক্যান করিয়ে নেবেন।

National University

Bangladesh

BACHELOR DEGREE HONOURS PART-4 EXAMINATION - 2023

Admit Card

Subject Code & Name	**25-ACCOUNTING**	**Examination Code**	**2204**
Name of Examinee	**ASADUZZAMAN NOOR**	**Roll No.**	**3242553**
Father's Name	**MD MAJNU MIAH**	**Registration No**	**17225335245**
Mother's Name	**REKHA AKTER**	**Session & Type**	**2017-18 / IRR**
College Code & Name	**6422-TEJGAON COLLEGE, DHAKA**		
Center Code & Name	**421-ALHAJ MOCKBUL HOSSAIN DEGREE COLLEGE, DHAKA**		

Subject Code & name			
242501	**ACCOUNTING THEORY**		
242513	**ADVANCED ACCOUNTING-II**		

Seal & Signature of Principal	**Controller of Examinations**

পরীক্ষার্থীদের জন্য নির্দেশাবলী

১. প্রবেশপত্রে কোন প্রকার ভুলত্রুটি পরিলক্ষিত হলে তা পরীক্ষা শুরুর পূর্বেই সংশ্লিষ্ট শাখা থেকে সংশোধন করে নিতে হবে। ভুল বা অসম্পূর্ণ প্রবেশপত্র দ্বারা কোনক্রমে পরীক্ষায় অংশগ্রহণ করা যাবে না। এক্ষেত্রে পরীক্ষার্থী নিজে আবেদন ফরম পূরণে ভুল করলে তাকে নির্ধারিত ফি প্রদান করে প্রবেশপত্র সংশোধন করে নিতে হবে।

২. বিশ্ববিদ্যালয় কর্তৃক নির্ধারিত দিন, তারিখ ও সময়সূচী অনুযায়ী পরীক্ষায় অংশগ্রহণ করতে হবে।

৩. পরীক্ষার প্রথম দিনে পরীক্ষার হলের দরজা এক ঘণ্টা আগে এবং পরবর্তী দিনগুলিতে আধা ঘণ্টা আগে খোলা হবে। পরীক্ষার হলে পরীক্ষার্থী ছাড়া তার কোন আত্মীয় স্বজন বা আপনজনের প্রবেশ নিষেধ।

৪. পরীক্ষার হলে প্রবেশ পত্র, রেজিস্ট্রেশন কার্ড, পরিচয় পত্র, কালি, কলম, পেন্সিল, জ্যামিতি বক্স, ক্যালকুলেটর (প্রয়োজনে) ও টাকা পয়সা ব্যতীত পরীক্ষার্থীর সঙ্গে অন্য কিছু থাকা অবৈধ।

৫. প্রবেশপত্রে উল্লিখিত বিষয় কোড ও শিরোনাম ব্যতীত অন্য কোন বিষয় কোড ও শিরোনামের পরীক্ষায় অংশগ্রহণ করা যাবে না।

৬. মূল উত্তরপত্র ও O M R ফরম এর নির্দিষ্ট স্থানে প্রয়োজনীয় সকল তথ্য নির্ভুলভাবে লিখতে হবে এবং সংশ্লিষ্ট বৃত্ত ভরাট করতে হবে।

৭. প্রতিটি পরীক্ষার জন্য পরীক্ষার্থীকে স্বাক্ষরলিপিতে স্বাক্ষর করতে হবে, অন্যথায় ঐ পরীক্ষায় পরীক্ষার্থী অনুপস্থিত বলে গন্য হবে।

৮. মোবাইল ফোন নিয়ে পরীক্ষার হলে প্রবেশ সম্পূর্ণ নিষিদ্ধ।

৯. পরীক্ষা কেন্দ্রে আইন-শৃঙ্খলা ভঙ্গ অথবা এ কাজে প্ররোচনাদানকারী পরীক্ষার্থীর বিরুদ্ধে তাৎক্ষনিকভাবে আইনানুগ ব্যবস্থা করা হবে।

১০. পরীক্ষা হলের ইনভিজিলেটর ও সংশ্লিষ্ট অফিসার-ইন-চার্জ কর্তৃক আরোপিত নির্দেশাবলী যথাযথভাবে মেনে চলতে হবে।

১১. উত্তরপত্রের কভার পৃষ্ঠায় মুদ্রিত নির্দেশাবলী অবশ্যই মেনে চলতে হবে।

১২. মূল প্রবেশপত্র এবং মূল রেজিস্ট্রশন কার্ড অবশ্যই সঙ্গে আনতে হবে ।

CONTROLLER OF EXAMINATION
30.06.2025 01:58

ID No: 7807283/10278413

Note: This document contains digital signature of Controller of Examinations, National University.

Generated On: Monday, 30 June 2025

বিঃ দ্রঃ EMS এ পরীক্ষাটি অনুষ্ঠিত হচ্ছে বিধায় পরীক্ষার্থী তার প্রবেশ পত্র এবং উত্তর পত্রের QR কোড ইনভিজিলেটর এর মাধ্যমে অবশ্যই স্ক্যান করিয়ে নেবেন।

National University

Bangladesh

BACHELOR DEGREE HONOURS PART-4 EXAMINATION - 2023

Admit Card

Subject Code & Name	**25-ACCOUNTING**	**Examination Code**	**2204**
Name of Examinee	**LUTFUR NAHAR**	**Roll No.**	**3242554**
Father's Name	**LITON PATWARY**	**Registration No**	**17225335278**
Mother's Name	**SHEWLI BEGUM**	**Session & Type**	**2017-18 / IRR**
College Code & Name	**6422-TEJGAON COLLEGE, DHAKA**		
Center Code & Name	**421-ALHAJ MOCKBUL HOSSAIN DEGREE COLLEGE, DHAKA**		

Subject Code & name			
242513	**ADVANCED ACCOUNTING-II**		

Seal & Signature of Principal	**Controller of Examinations**

পরীক্ষার্থীদের জন্য নির্দেশাবলী

১. প্রবেশপত্রে কোন প্রকার ভুলত্রুটি পরিলক্ষিত হলে তা পরীক্ষা শুরুর পূর্বেই সংশ্লিষ্ট শাখা থেকে সংশোধন করে নিতে হবে। ভুল বা অসম্পূর্ণ প্রবেশপত্র দ্বারা কোনক্রমে পরীক্ষায় অংশগ্রহণ করা যাবে না। এক্ষেত্রে পরীক্ষার্থী নিজে আবেদন ফরম পূরণে ভুল করলে তাকে নির্ধারিত ফি প্রদান করে প্রবেশপত্র সংশোধন করে নিতে হবে।

২. বিশ্ববিদ্যালয় কর্তৃক নির্ধারিত দিন, তারিখ ও সময়সূচী অনুযায়ী পরীক্ষায় অংশগ্রহণ করতে হবে।

৩. পরীক্ষার প্রথম দিনে পরীক্ষার হলের দরজা এক ঘণ্টা আগে এবং পরবর্তী দিনগুলিতে আধা ঘণ্টা আগে খোলা হবে। পরীক্ষার হলে পরীক্ষার্থী ছাড়া তার কোন আত্মীয় স্বজন বা আপনজনের প্রবেশ নিষেধ।

৪. পরীক্ষার হলে প্রবেশ পত্র, রেজিস্ট্রেশন কার্ড, পরিচয় পত্র, কালি, কলম, পেন্সিল, জ্যামিতি বক্স, ক্যালকুলেটর (প্রয়োজনে) ও টাকা পয়সা ব্যতীত পরীক্ষার্থীর সঙ্গে অন্য কিছু থাকা অবৈধ।

৫. প্রবেশপত্রে উল্লিখিত বিষয় কোড ও শিরোনাম ব্যতীত অন্য কোন বিষয় কোড ও শিরোনামের পরীক্ষায় অংশগ্রহণ করা যাবে না।

৬. মূল উত্তরপত্র ও O M R ফরম এর নির্দিষ্ট স্থানে প্রয়োজনীয় সকল তথ্য নির্ভুলভাবে লিখতে হবে এবং সংশ্লিষ্ট বৃত্ত ভরাট করতে হবে।

৭. প্রতিটি পরীক্ষার জন্য পরীক্ষার্থীকে স্বাক্ষরলিপিতে স্বাক্ষর করতে হবে, অন্যথায় ঐ পরীক্ষায় পরীক্ষার্থী অনুপস্থিত বলে গন্য হবে।

৮. মোবাইল ফোন নিয়ে পরীক্ষার হলে প্রবেশ সম্পূর্ণ নিষিদ্ধ।

৯. পরীক্ষা কেন্দ্রে আইন-শৃঙ্খলা ভঙ্গ অথবা এ কাজে প্ররোচনাদানকারী পরীক্ষার্থীর বিরুদ্ধে তাৎক্ষনিকভাবে আইনানুগ ব্যবস্থা করা হবে।

১০. পরীক্ষা হলের ইনভিজিলেটর ও সংশ্লিষ্ট অফিসার-ইন-চার্জ কর্তৃক আরোপিত নির্দেশাবলী যথাযথভাবে মেনে চলতে হবে।

১১. উত্তরপত্রের কভার পৃষ্ঠায় মুদ্রিত নির্দেশাবলী অবশ্যই মেনে চলতে হবে।

১২. মূল প্রবেশপত্র এবং মূল রেজিস্ট্রেশন কার্ড অবশ্যই সঙ্গে আনতে হবে ।

CONTROLLER OF EXAMINATION

30.06.2025 01:58

ID No: 8805271/10891348

Note: This document contains digital signature of Controller of Examinations, National University.

Generated On: Monday, 30 June 2025

বিঃ দ্রঃ EMS এ পরীক্ষাটি অনুষ্ঠিত হচ্ছে বিধায় পরীক্ষার্থী তার প্রবেশ পত্র এবং উত্তর পত্রের QR কোড ইনভিজিলেটর এর মাধ্যমে অবশ্যই স্ক্যান করিয়ে নেবেন।

National University

Bangladesh

BACHELOR DEGREE HONOURS PART-4 EXAMINATION - 2023

Admit Card

Subject Code & Name	**25-ACCOUNTING**	**Examination Code**	**2204**
Name of Examinee	**ASIT KUMAR SARKAR**	**Roll No.**	**3242555**
Father's Name	**PARITASH KUMAR SARKAR**	**Registration No**	**17225335279**
Mother's Name	**JAMUNA RANI SARKAR**	**Session & Type**	**2017-18 / IRR**
College Code & Name	**6422-TEJGAON COLLEGE, DHAKA**		
Center Code & Name	**421-ALHAJ MOCKBUL HOSSAIN DEGREE COLLEGE, DHAKA**		

Subject Code & name			
242501	**ACCOUNTING THEORY**		
242513	**ADVANCED ACCOUNTING-II**		

Seal & Signature of Principal	**Controller of Examinations**

পরীক্ষার্থীদের জন্য নির্দেশাবলী

১. প্রবেশপত্রে কোন প্রকার ভুলত্রুটি পরিলক্ষিত হলে তা পরীক্ষা শুরুর পূর্বেই সংশ্লিষ্ট শাখা থেকে সংশোধন করে নিতে হবে। ভুল বা অসম্পূর্ণ প্রবেশপত্র দ্বারা কোনক্রমে পরীক্ষায় অংশগ্রহণ করা যাবে না। এক্ষেত্রে পরীক্ষার্থী নিজে আবেদন ফরম পূরণে ভুল করলে তাকে নির্ধারিত ফি প্রদান করে প্রবেশপত্র সংশোধন করে নিতে হবে।
২. বিশ্ববিদ্যালয় কর্তৃক নির্ধারিত দিন, তারিখ ও সময়সূচী অনুযায়ী পরীক্ষায় অংশগ্রহণ করতে হবে।
৩. পরীক্ষার প্রথম দিনে পরীক্ষার হলের দরজা এক ঘণ্টা আগে এবং পরবর্তী দিনগুলিতে আধা ঘণ্টা আগে খোলা হবে। পরীক্ষার হলে পরীক্ষার্থী ছাড়া তার কোন আত্মীয় স্বজন বা আপনজনের প্রবেশ নিষেধ।
৪. পরীক্ষার হলে প্রবেশ পত্র, রেজিস্ট্রেশন কার্ড, পরিচয় পত্র, কালি, কলম, পেন্সিল, জ্যামিতি বক্স, ক্যালকুলেটর (প্রয়োজনে) ও টাকা পয়সা ব্যতীত পরীক্ষার্থীর সঙ্গে অন্য কিছু থাকা অবৈধ।
৫. প্রবেশপত্রে উল্লিখিত বিষয় কোড ও শিরোনাম ব্যতীত অন্য কোন বিষয় কোড ও শিরোনামের পরীক্ষায় অংশগ্রহণ করা যাবে না।
৬. মূল উত্তরপত্র ও O M R ফরম এর নির্দিষ্ট স্থানে প্রয়োজনীয় সকল তথ্য নির্ভুলভাবে লিখতে হবে এবং সংশ্লিষ্ট বৃত্ত ভরাট করতে হবে।
৭. প্রতিটি পরীক্ষার জন্য পরীক্ষার্থীকে স্বাক্ষরলিপিতে স্বাক্ষর করতে হবে, অন্যথায় ঐ পরীক্ষায় পরীক্ষার্থী অনুপস্থিত বলে গন্য হবে।
৮. মোবাইল ফোন নিয়ে পরীক্ষার হলে প্রবেশ সম্পূর্ণ নিষিদ্ধ।
৯. পরীক্ষা কেন্দ্রে আইন-শৃঙ্খলা ভঙ্গ অথবা এ কাজে প্ররোচনাদানকারী পরীক্ষার্থীর বিরুদ্ধে তাৎক্ষনিকভাবে আইনানুগ ব্যবস্থা করা হবে।
১০. পরীক্ষা হলের ইনভিজিলেটর ও সংশ্লিষ্ট অফিসার-ইন-চার্জ কর্তৃক আরোপিত নির্দেশাবলী যথাযথভাবে মেনে চলতে হবে।
১১. উত্তরপত্রের কভার পৃষ্ঠায় মুদ্রিত নির্দেশাবলী অবশ্যই মেনে চলতে হবে।
১২. মূল প্রবেশপত্র এবং মূল রেজিস্ট্রশন কার্ড অবশ্যই সঙ্গে আনতে হবে ।

CONTROLLER OF EXAMINATION
30.06.2025 01:58

ID No: 8805315/10278419

Note: This document contains digital signature of Controller of Examinations, National University.

Generated On: Monday, 30 June 2025

বিঃ দ্রঃ EMS এ পরীক্ষাটি অনুষ্ঠিত হচ্ছে বিধায় পরীক্ষার্থী তার প্রবেশ পত্র এবং উত্তর পত্রের QR কোড ইনভিজিলেটর এর মাধ্যমে অবশ্যই স্ক্যান করিয়ে নেবেন।

National University

Bangladesh

BACHELOR DEGREE HONOURS PART-4 EXAMINATION - 2023

Admit Card

Subject Code & Name	**25-ACCOUNTING**	**Examination Code**	**2204**
Name of Examinee	**MD. FARDIN ISLAM**	**Roll No.**	**3242556**
Father's Name	**MD. SEKANDER**	**Registration No**	**17225335329**
Mother's Name	**NARGIS AKTER**	**Session & Type**	**2017-18 / IRR**
College Code & Name	**6422-TEJGAON COLLEGE, DHAKA**		
Center Code & Name	**421-ALHAJ MOCKBUL HOSSAIN DEGREE COLLEGE, DHAKA**		

Subject Code & name			
242501	**ACCOUNTING THEORY**		

Seal & Signature of Principal	**Controller of Examinations**

পরীক্ষার্থীদের জন্য নির্দেশাবলী

১. প্রবেশপত্রে কোন প্রকার ভুলত্রুটি পরিলক্ষিত হলে তা পরীক্ষা শুরুর পূর্বেই সংশ্লিষ্ট শাখা থেকে সংশোধন করে নিতে হবে। ভুল বা অসম্পূর্ণ প্রবেশপত্র দ্বারা কোনক্রমে পরীক্ষায় অংশগ্রহণ করা যাবে না। এক্ষেত্রে পরীক্ষার্থী নিজে আবেদন ফরম পূরণে ভুল করলে তাকে নির্ধারিত ফি প্রদান করে প্রবেশপত্র সংশোধন করে নিতে হবে।
২. বিশ্ববিদ্যালয় কর্তৃক নির্ধারিত দিন, তারিখ ও সময়সূচী অনুযায়ী পরীক্ষায় অংশগ্রহণ করতে হবে।
৩. পরীক্ষার প্রথম দিনে পরীক্ষার হলের দরজা এক ঘণ্টা আগে এবং পরবর্তী দিনগুলিতে আধা ঘণ্টা আগে খোলা হবে। পরীক্ষার হলে পরীক্ষার্থী ছাড়া তার কোন আত্মীয় স্বজন বা আপনজনের প্রবেশ নিষেধ।
৪. পরীক্ষার হলে প্রবেশ পত্র, রেজিস্ট্রেশন কার্ড, পরিচয় পত্র, কালি, কলম, পেন্সিল, জ্যামিতি বক্স, ক্যালকুলেটর (প্রয়োজনে) ও টাকা পয়সা ব্যতীত পরীক্ষার্থীর সঙ্গে অন্য কিছু থাকা অবৈধ।
৫. প্রবেশপত্রে উল্লিখিত বিষয় কোড ও শিরোনাম ব্যতীত অন্য কোন বিষয় কোড ও শিরোনামের পরীক্ষায় অংশগ্রহণ করা যাবে না।
৬. মূল উত্তরপত্র ও O M R ফরম এর নির্দিষ্ট স্থানে প্রয়োজনীয় সকল তথ্য নির্ভুলভাবে লিখতে হবে এবং সংশ্লিষ্ট বৃত্ত ভরাট করতে হবে।
৭. প্রতিটি পরীক্ষার জন্য পরীক্ষার্থীকে স্বাক্ষরলিপিতে স্বাক্ষর করতে হবে, অন্যথায় ঐ পরীক্ষায় পরীক্ষার্থী অনুপস্থিত বলে গন্য হবে।
৮. মোবাইল ফোন নিয়ে পরীক্ষার হলে প্রবেশ সম্পূর্ণ নিষিদ্ধ।
৯. পরীক্ষা কেন্দ্রে আইন-শৃঙ্খলা ভঙ্গ অথবা এ কাজে প্ররোচনাদানকারী পরীক্ষার্থীর বিরুদ্ধে তাৎক্ষনিকভাবে আইনানুগ ব্যবস্থা করা হবে।
১০. পরীক্ষা হলের ইনভিজিলেটর ও সংশ্লিষ্ট অফিসার-ইন-চার্জ কর্তৃক আরোপিত নির্দেশাবলী যথাযথভাবে মেনে চলতে হবে।
১১. উত্তরপত্রের কভার পৃষ্ঠায় মুদ্রিত নির্দেশাবলী অবশ্যই মেনে চলতে হবে।
১২. মূল প্রবেশপত্র এবং মূল রেজিস্ট্রশন কার্ড অবশ্যই সঙ্গে আনতে হবে ।

CONTROLLER OF EXAMINATION
30.06.2025 01:58

ID No: 3365141/10891351

Note: This document contains digital signature of Controller of Examinations, National University.

Generated On: Monday, 30 June 2025

বিঃ দ্রঃ EMS এ পরীক্ষাটি অনুষ্ঠিত হচ্ছে বিধায় পরীক্ষার্থী তার প্রবেশ পত্র এবং উত্তর পত্রের QR কোড ইনভিজিলেটর এর মাধ্যমে অবশ্যই স্ক্যান করিয়ে নেবেন।

National University

Bangladesh

BACHELOR DEGREE HONOURS PART-4 EXAMINATION - 2023

Admit Card

Subject Code & Name	**25-ACCOUNTING**	**Examination Code**	**2204**
Name of Examinee	**UMMEY SANJIDA KHANOM**	**Roll No.**	**3242557**
Father's Name	**HAJI ABUL KALAM AZAD**	**Registration No**	**18225215488**
Mother's Name	**BIBI KHADIZA**	**Session & Type**	**2018-19 / IRR**
College Code & Name	**6422-TEJGAON COLLEGE, DHAKA**		
Center Code & Name	**421-ALHAJ MOCKBUL HOSSAIN DEGREE COLLEGE, DHAKA**		

Subject Code & name			
242513	**ADVANCED ACCOUNTING-II**		

Seal & Signature of Principal	**Controller of Examinations**

পরীক্ষার্থীদের জন্য নির্দেশাবলী

১. প্রবেশপত্রে কোন প্রকার ভুলত্রুটি পরিলক্ষিত হলে তা পরীক্ষা শুরুর পূর্বেই সংশ্লিষ্ট শাখা থেকে সংশোধন করে নিতে হবে। ভুল বা অসম্পূর্ণ প্রবেশপত্র দ্বারা কোনক্রমে পরীক্ষায় অংশগ্রহণ করা যাবে না। এক্ষেত্রে পরীক্ষার্থী নিজে আবেদন ফরম পূরণে ভুল করলে তাকে নির্ধারিত ফি প্রদান করে প্রবেশপত্র সংশোধন করে নিতে হবে।
২. বিশ্ববিদ্যালয় কর্তৃক নির্ধারিত দিন, তারিখ ও সময়সূচী অনুযায়ী পরীক্ষায় অংশগ্রহণ করতে হবে।
৩. পরীক্ষার প্রথম দিনে পরীক্ষার হলের দরজা এক ঘণ্টা আগে এবং পরবর্তী দিনগুলিতে আধা ঘণ্টা আগে খোলা হবে। পরীক্ষার হলে পরীক্ষার্থী ছাড়া তার কোন আত্মীয় স্বজন বা আপনজনের প্রবেশ নিষেধ।
৪. পরীক্ষার হলে প্রবেশ পত্র, রেজিস্ট্রেশন কার্ড, পরিচয় পত্র, কালি, কলম, পেন্সিল, জ্যামিতি বক্স, ক্যালকুলেটর (প্রয়োজনে) ও টাকা পয়সা ব্যতীত পরীক্ষার্থীর সঙ্গে অন্য কিছু থাকা অবৈধ।
৫. প্রবেশপত্রে উল্লিখিত বিষয় কোড ও শিরোনাম ব্যতীত অন্য কোন বিষয় কোড ও শিরোনামের পরীক্ষায় অংশগ্রহণ করা যাবে না।
৬. মূল উত্তরপত্র ও O M R ফরম এর নির্দিষ্ট স্থানে প্রয়োজনীয় সকল তথ্য নির্ভুলভাবে লিখতে হবে এবং সংশ্লিষ্ট বৃত্ত ভরাট করতে হবে।
৭. প্রতিটি পরীক্ষার জন্য পরীক্ষার্থীকে স্বাক্ষরলিপিতে স্বাক্ষর করতে হবে, অন্যথায় ঐ পরীক্ষায় পরীক্ষার্থী অনুপস্থিত বলে গন্য হবে।
৮. মোবাইল ফোন নিয়ে পরীক্ষার হলে প্রবেশ সম্পূর্ণ নিষিদ্ধ।
৯. পরীক্ষা কেন্দ্রে আইন-শৃঙ্খলা ভঙ্গ অথবা এ কাজে প্ররোচনাদানকারী পরীক্ষার্থীর বিরুদ্ধে তাৎক্ষনিকভাবে আইনানুগ ব্যবস্থা করা হবে।
১০. পরীক্ষা হলের ইনভিজিলেটর ও সংশ্লিষ্ট অফিসার-ইন-চার্জ কর্তৃক আরোপিত নির্দেশাবলী যথাযথভাবে মেনে চলতে হবে।
১১. উত্তরপত্রের কভার পৃষ্ঠায় মুদ্রিত নির্দেশাবলী অবশ্যই মেনে চলতে হবে।
১২. মূল প্রবেশপত্র এবং মূল রেজিস্ট্রেশন কার্ড অবশ্যই সঙ্গে আনতে হবে ।

CONTROLLER OF EXAMINATION
30.06.2025 01:58

ID No: 7075949/10197687

Note: This document contains digital signature of Controller of Examinations, National University.

Generated On: Monday, 30 June 2025

বিঃ দ্রঃ EMS এ পরীক্ষাটি অনুষ্ঠিত হচ্ছে বিধায় পরীক্ষার্থী তার প্রবেশ পত্র এবং উত্তর পত্রের QR কোড ইনভিজিলেটর এর মাধ্যমে অবশ্যই স্ক্যান করিয়ে নেবেন।

National University

Bangladesh

BACHELOR DEGREE HONOURS PART-4 EXAMINATION - 2023

Admit Card

Subject Code & Name	**25-ACCOUNTING**	**Examination Code**	**2204**
Name of Examinee	**MD. ANIK MIAH**	**Roll No.**	**3242558**
Father's Name	**MD. MOMIN MIAH**	**Registration No**	**18225350427**
Mother's Name	**SHAMOLI BAGUM**	**Session & Type**	**2018-19 / IRR**
College Code & Name	**6422-TEJGAON COLLEGE, DHAKA**		
Center Code & Name	**421-ALHAJ MOCKBUL HOSSAIN DEGREE COLLEGE, DHAKA**		

Subject Code & name			
242513	**ADVANCED ACCOUNTING-II**		

Seal & Signature of Principal	**Controller of Examinations**

পরীক্ষার্থীদের জন্য নির্দেশাবলী

১. প্রবেশপত্রে কোন প্রকার ভুলত্রুটি পরিলক্ষিত হলে তা পরীক্ষা শুরুর পূর্বেই সংশ্লিষ্ট শাখা থেকে সংশোধন করে নিতে হবে। ভুল বা অসম্পূর্ণ প্রবেশপত্র দ্বারা কোনক্রমে পরীক্ষায় অংশগ্রহণ করা যাবে না। এক্ষেত্রে পরীক্ষার্থী নিজে আবেদন ফরম পূরণে ভুল করলে তাকে নির্ধারিত ফি প্রদান করে প্রবেশপত্র সংশোধন করে নিতে হবে।
২. বিশ্ববিদ্যালয় কর্তৃক নির্ধারিত দিন, তারিখ ও সময়সূচী অনুযায়ী পরীক্ষায় অংশগ্রহণ করতে হবে।
৩. পরীক্ষার প্রথম দিনে পরীক্ষার হলের দরজা এক ঘণ্টা আগে এবং পরবর্তী দিনগুলিতে আধা ঘণ্টা আগে খোলা হবে। পরীক্ষার হলে পরীক্ষার্থী ছাড়া তার কোন আত্মীয় স্বজন বা আপনজনের প্রবেশ নিষেধ।
৪. পরীক্ষার হলে প্রবেশ পত্র, রেজিস্ট্রেশন কার্ড, পরিচয় পত্র, কালি, কলম, পেন্সিল, জ্যামিতি বক্স, ক্যালকুলেটর (প্রয়োজনে) ও টাকা পয়সা ব্যতীত পরীক্ষার্থীর সঙ্গে অন্য কিছু থাকা অবৈধ।
৫. প্রবেশপত্রে উল্লিখিত বিষয় কোড ও শিরোনাম ব্যতীত অন্য কোন বিষয় কোড ও শিরোনামের পরীক্ষায় অংশগ্রহণ করা যাবে না।
৬. মূল উত্তরপত্র ও O M R ফরম এর নির্দিষ্ট স্থানে প্রয়োজনীয় সকল তথ্য নির্ভুলভাবে লিখতে হবে এবং সংশ্লিষ্ট বৃত্ত ভরাট করতে হবে।
৭. প্রতিটি পরীক্ষার জন্য পরীক্ষার্থীকে স্বাক্ষরলিপিতে স্বাক্ষর করতে হবে, অন্যথায় ঐ পরীক্ষায় পরীক্ষার্থী অনুপস্থিত বলে গন্য হবে।
৮. মোবাইল ফোন নিয়ে পরীক্ষার হলে প্রবেশ সম্পূর্ণ নিষিদ্ধ।
৯. পরীক্ষা কেন্দ্রে আইন-শৃঙ্খলা ভঙ্গ অথবা এ কাজে প্ররোচনাদানকারী পরীক্ষার্থীর বিরুদ্ধে তাৎক্ষনিকভাবে আইনানুগ ব্যবস্থা করা হবে।
১০. পরীক্ষা হলের ইনভিজিলেটর ও সংশ্লিষ্ট অফিসার-ইন-চার্জ কর্তৃক আরোপিত নির্দেশাবলী যথাযথভাবে মেনে চলতে হবে।
১১. উত্তরপত্রের কভার পৃষ্ঠায় মুদ্রিত নির্দেশাবলী অবশ্যই মেনে চলতে হবে।
১২. মূল প্রবেশপত্র এবং মূল রেজিস্ট্রশন কার্ড অবশ্যই সঙ্গে আনতে হবে ।

CONTROLLER OF EXAMINATION
30.06.2025 01:58

ID No: 7051746/10212553

Note: This document contains digital signature of Controller of Examinations, National University.

Generated On: Monday, 30 June 2025

বিঃ দ্রঃ EMS এ পরীক্ষাটি অনুষ্ঠিত হচ্ছে বিধায় পরীক্ষার্থী তার প্রবেশ পত্র এবং উত্তর পত্রের QR কোড ইনভিজিলেটর এর মাধ্যমে অবশ্যই স্ক্যান করিয়ে নেবেন।

National University

Bangladesh

BACHELOR DEGREE HONOURS PART-4 EXAMINATION - 2023

Admit Card

Subject Code & Name	**25-ACCOUNTING**	**Examination Code**	**2204**
Name of Examinee	**MOHAMMAD ZAHID HASSAN NAYAN**	**Roll No.**	**3242559**
Father's Name	**MOHAMMAD JAHANGIR ALAM**	**Registration No**	**18225350429**
Mother's Name	**NILUFA YESMIN**	**Session & Type**	**2018-19 / IRR**
College Code & Name	**6422-TEJGAON COLLEGE, DHAKA**		
Center Code & Name	**421-ALHAJ MOCKBUL HOSSAIN DEGREE COLLEGE, DHAKA**		

Subject Code & name			
242513	**ADVANCED ACCOUNTING-II**		
242517	**RESEARCH METHODOLOGY (IN ENGLISH)**		

Seal & Signature of Principal	**Controller of Examinations**

পরীক্ষার্থীদের জন্য নির্দেশাবলী

১. প্রবেশপত্রে কোন প্রকার ভুলত্রুটি পরিলক্ষিত হলে তা পরীক্ষা শুরুর পূর্বেই সংশ্লিষ্ট শাখা থেকে সংশোধন করে নিতে হবে। ভুল বা অসম্পূর্ণ প্রবেশপত্র দ্বারা কোনক্রমে পরীক্ষায় অংশগ্রহণ করা যাবে না। এক্ষেত্রে পরীক্ষার্থী নিজে আবেদন ফরম পূরণে ভুল করলে তাকে নির্ধারিত ফি প্রদান করে প্রবেশপত্র সংশোধন করে নিতে হবে।

২. বিশ্ববিদ্যালয় কর্তৃক নির্ধারিত দিন, তারিখ ও সময়সূচী অনুযায়ী পরীক্ষায় অংশগ্রহণ করতে হবে।

৩. পরীক্ষার প্রথম দিনে পরীক্ষার হলের দরজা এক ঘণ্টা আগে এবং পরবর্তী দিনগুলিতে আধা ঘণ্টা আগে খোলা হবে। পরীক্ষার হলে পরীক্ষার্থী ছাড়া তার কোন আত্মীয় স্বজন বা আপনজনের প্রবেশ নিষেধ।

৪. পরীক্ষার হলে প্রবেশ পত্র, রেজিস্ট্রেশন কার্ড, পরিচয় পত্র, কালি, কলম, পেন্সিল, জ্যামিতি বক্স, ক্যালকুলেটর (প্রয়োজনে) ও টাকা পয়সা ব্যতীত পরীক্ষার্থীর সঙ্গে অন্য কিছু থাকা অবৈধ।

৫. প্রবেশপত্রে উল্লিখিত বিষয় কোড ও শিরোনাম ব্যতীত অন্য কোন বিষয় কোড ও শিরোনামের পরীক্ষায় অংশগ্রহণ করা যাবে না।

৬. মূল উত্তরপত্র ও O M R ফরম এর নির্দিষ্ট স্থানে প্রয়োজনীয় সকল তথ্য নির্ভুলভাবে লিখতে হবে এবং সংশ্লিষ্ট বৃত্ত ভরাট করতে হবে।

৭. প্রতিটি পরীক্ষার জন্য পরীক্ষার্থীকে স্বাক্ষরলিপিতে স্বাক্ষর করতে হবে, অন্যথায় ঐ পরীক্ষায় পরীক্ষার্থী অনুপস্থিত বলে গন্য হবে।

৮. মোবাইল ফোন নিয়ে পরীক্ষার হলে প্রবেশ সম্পূর্ণ নিষিদ্ধ।

৯. পরীক্ষা কেন্দ্রে আইন-শৃঙ্খলা ভঙ্গ অথবা এ কাজে প্ররোচনাদানকারী পরীক্ষার্থীর বিরুদ্ধে তাৎক্ষনিকভাবে আইনানুগ ব্যবস্থা করা হবে।

১০. পরীক্ষা হলের ইনভিজিলেটর ও সংশ্লিষ্ট অফিসার-ইন-চার্জ কর্তৃক আরোপিত নির্দেশাবলী যথাযথভাবে মেনে চলতে হবে।

১১. উত্তরপত্রের কভার পৃষ্ঠায় মুদ্রিত নির্দেশাবলী অবশ্যই মেনে চলতে হবে।

১২. মূল প্রবেশপত্র এবং মূল রেজিস্ট্রেশন কার্ড অবশ্যই সঙ্গে আনতে হবে ।

CONTROLLER OF EXAMINATION
30.06.2025 01:58

ID No: 7074436/10212556

Note: This document contains digital signature of Controller of Examinations, National University.

Generated On: Monday, 30 June 2025

বিঃ দ্রঃ EMS এ পরীক্ষাটি অনুষ্ঠিত হচ্ছে বিধায় পরীক্ষার্থী তার প্রবেশ পত্র এবং উত্তর পত্রের QR কোড ইনভিজিলেটর এর মাধ্যমে অবশ্যই স্ক্যান করিয়ে নেবেন।

National University

Bangladesh

BACHELOR DEGREE HONOURS PART-4 EXAMINATION - 2023

Admit Card

Subject Code & Name	**25-ACCOUNTING**	**Examination Code**	**2204**
Name of Examinee	**MD SHAMIM HOSSAIN**	**Roll No.**	**3242560**
Father's Name	**MD ABBAS UDDIN**	**Registration No**	**18225350433**
Mother's Name	**ROHIMA BEGUM**	**Session & Type**	**2018-19 / IRR**
College Code & Name	**6422-TEJGAON COLLEGE, DHAKA**		
Center Code & Name	**421-ALHAJ MOCKBUL HOSSAIN DEGREE COLLEGE, DHAKA**		

Subject Code & name			
242511	**WORKING CAPITAL MANAGEMENT AND FINANCIAL STATEMENT ANALYSIS**		
242513	**ADVANCED ACCOUNTING-II**		
242517	**RESEARCH METHODOLOGY (IN ENGLISH)**		

Seal & Signature of Principal	**Controller of Examinations**

পরীক্ষার্থীদের জন্য নির্দেশাবলী

১. প্রবেশপত্রে কোন প্রকার ভুলত্রুটি পরিলক্ষিত হলে তা পরীক্ষা শুরুর পূর্বেই সংশ্লিষ্ট শাখা থেকে সংশোধন করে নিতে হবে। ভুল বা অসম্পূর্ণ প্রবেশপত্র দ্বারা কোনক্রমে পরীক্ষায় অংশগ্রহণ করা যাবে না। এক্ষেত্রে পরীক্ষার্থী নিজে আবেদন ফরম পূরণে ভুল করলে তাকে নির্ধারিত ফি প্রদান করে প্রবেশপত্র সংশোধন করে নিতে হবে।

২. বিশ্ববিদ্যালয় কর্তৃক নির্ধারিত দিন, তারিখ ও সময়সূচী অনুযায়ী পরীক্ষায় অংশগ্রহণ করতে হবে।

৩. পরীক্ষার প্রথম দিনে পরীক্ষার হলের দরজা এক ঘণ্টা আগে এবং পরবর্তী দিনগুলিতে আধা ঘণ্টা আগে খোলা হবে। পরীক্ষার হলে পরীক্ষার্থী ছাড়া তার কোন আত্মীয় স্বজন বা আপনজনের প্রবেশ নিষেধ।

৪. পরীক্ষার হলে প্রবেশ পত্র, রেজিস্ট্রেশন কার্ড, পরিচয় পত্র, কালি, কলম, পেন্সিল, জ্যামিতি বক্স, ক্যালকুলেটর (প্রয়োজনে) ও টাকা পয়সা ব্যতীত পরীক্ষার্থীর সঙ্গে অন্য কিছু থাকা অবৈধ।

৫. প্রবেশপত্রে উল্লিখিত বিষয় কোড ও শিরোনাম ব্যতীত অন্য কোন বিষয় কোড ও শিরোনামের পরীক্ষায় অংশগ্রহণ করা যাবে না।

৬. মূল উত্তরপত্র ও O M R ফরম এর নির্দিষ্ট স্থানে প্রয়োজনীয় সকল তথ্য নির্ভুলভাবে লিখতে হবে এবং সংশ্লিষ্ট বৃত্ত ভরাট করতে হবে।

৭. প্রতিটি পরীক্ষার জন্য পরীক্ষার্থীকে স্বাক্ষরলিপিতে স্বাক্ষর করতে হবে, অন্যথায় ঐ পরীক্ষায় পরীক্ষার্থী অনুপস্থিত বলে গন্য হবে।

৮. মোবাইল ফোন নিয়ে পরীক্ষার হলে প্রবেশ সম্পূর্ণ নিষিদ্ধ।

৯. পরীক্ষা কেন্দ্রে আইন-শৃঙ্খলা ভঙ্গ অথবা এ কাজে প্ররোচনাদানকারী পরীক্ষার্থীর বিরুদ্ধে তাৎক্ষনিকভাবে আইনানুগ ব্যবস্থা করা হবে।

১০. পরীক্ষা হলের ইনভিজিলেটর ও সংশ্লিষ্ট অফিসার-ইন-চার্জ কর্তৃক আরোপিত নির্দেশাবলী যথাযথভাবে মেনে চলতে হবে।

১১. উত্তরপত্রের কভার পৃষ্ঠায় মুদ্রিত নির্দেশাবলী অবশ্যই মেনে চলতে হবে।

১২. মূল প্রবেশপত্র এবং মূল রেজিস্ট্রেশন কার্ড অবশ্যই সঙ্গে আনতে হবে ।

CONTROLLER OF EXAMINATION

30.06.2025 01:58

ID No: 7113443/10212559

Note: This document contains digital signature of Controller of Examinations, National University.

Generated On: Monday, 30 June 2025

বিঃ দ্রঃ EMS এ পরীক্ষাটি অনুষ্ঠিত হচ্ছে বিধায় পরীক্ষার্থী তার প্রবেশ পত্র এবং উত্তর পত্রের QR কোড ইনভিজিলেটর এর মাধ্যমে অবশ্যই স্ক্যান করিয়ে নেবেন।

National University

Bangladesh

BACHELOR DEGREE HONOURS PART-4 EXAMINATION - 2023

Admit Card

Subject Code & Name	**25-ACCOUNTING**	**Examination Code**	**2204**
Name of Examinee	**JAHID BIN KHALEK**	**Roll No.**	**3242561**
Father's Name	**ABDUL KHALEK**	**Registration No**	**18225350434**
Mother's Name	**ASMA AKTER**	**Session & Type**	**2018-19 / IRR**
College Code & Name	**6422-TEJGAON COLLEGE, DHAKA**		
Center Code & Name	**421-ALHAJ MOCKBUL HOSSAIN DEGREE COLLEGE, DHAKA**		

Subject Code & name			
242513	**ADVANCED ACCOUNTING-II**		

Seal & Signature of Principal	**Controller of Examinations**

পরীক্ষার্থীদের জন্য নির্দেশাবলী

১. প্রবেশপত্রে কোন প্রকার ভুলত্রুটি পরিলক্ষিত হলে তা পরীক্ষা শুরুর পূর্বেই সংশ্লিষ্ট শাখা থেকে সংশোধন করে নিতে হবে। ভুল বা অসম্পূর্ণ প্রবেশপত্র দ্বারা কোনক্রমে পরীক্ষায় অংশগ্রহণ করা যাবে না। এক্ষেত্রে পরীক্ষার্থী নিজে আবেদন ফরম পূরণে ভুল করলে তাকে নির্ধারিত ফি প্রদান করে প্রবেশপত্র সংশোধন করে নিতে হবে।
২. বিশ্ববিদ্যালয় কর্তৃক নির্ধারিত দিন, তারিখ ও সময়সূচী অনুযায়ী পরীক্ষায় অংশগ্রহণ করতে হবে।
৩. পরীক্ষার প্রথম দিনে পরীক্ষার হলের দরজা এক ঘণ্টা আগে এবং পরবর্তী দিনগুলিতে আধা ঘণ্টা আগে খোলা হবে। পরীক্ষার হলে পরীক্ষার্থী ছাড়া তার কোন আত্মীয় স্বজন বা আপনজনের প্রবেশ নিষেধ।
৪. পরীক্ষার হলে প্রবেশ পত্র, রেজিস্ট্রেশন কার্ড, পরিচয় পত্র, কালি, কলম, পেন্সিল, জ্যামিতি বক্স, ক্যালকুলেটর (প্রয়োজনে) ও টাকা পয়সা ব্যতীত পরীক্ষার্থীর সঙ্গে অন্য কিছু থাকা অবৈধ।
৫. প্রবেশপত্রে উল্লিখিত বিষয় কোড ও শিরোনাম ব্যতীত অন্য কোন বিষয় কোড ও শিরোনামের পরীক্ষায় অংশগ্রহণ করা যাবে না।
৬. মূল উত্তরপত্র ও O M R ফরম এর নির্দিষ্ট স্থানে প্রয়োজনীয় সকল তথ্য নির্ভুলভাবে লিখতে হবে এবং সংশ্লিষ্ট বৃত্ত ভরাট করতে হবে।
৭. প্রতিটি পরীক্ষার জন্য পরীক্ষার্থীকে স্বাক্ষরলিপিতে স্বাক্ষর করতে হবে, অন্যথায় ঐ পরীক্ষায় পরীক্ষার্থী অনুপস্থিত বলে গন্য হবে।
৮. মোবাইল ফোন নিয়ে পরীক্ষার হলে প্রবেশ সম্পূর্ণ নিষিদ্ধ।
৯. পরীক্ষা কেন্দ্রে আইন-শৃঙ্খলা ভঙ্গ অথবা এ কাজে প্ররোচনাদানকারী পরীক্ষার্থীর বিরুদ্ধে তাৎক্ষনিকভাবে আইনানুগ ব্যবস্থা করা হবে।
১০. পরীক্ষা হলের ইনভিজিলেটর ও সংশ্লিষ্ট অফিসার-ইন-চার্জ কর্তৃক আরোপিত নির্দেশাবলী যথাযথভাবে মেনে চলতে হবে।
১১. উত্তরপত্রের কভার পৃষ্ঠায় মুদ্রিত নির্দেশাবলী অবশ্যই মেনে চলতে হবে।
১২. মূল প্রবেশপত্র এবং মূল রেজিস্ট্রশন কার্ড অবশ্যই সঙ্গে আনতে হবে ।

CONTROLLER OF EXAMINATION
30.06.2025 01:58

ID No: 7043810/10876465

Note: This document contains digital signature of Controller of Examinations, National University.

Generated On: Monday, 30 June 2025

বিঃ দ্রঃ EMS এ পরীক্ষাটি অনুষ্ঠিত হচ্ছে বিধায় পরীক্ষার্থী তার প্রবেশ পত্র এবং উত্তর পত্রের QR কোড ইনভিজিলেটর এর মাধ্যমে অবশ্যই স্ক্যান করিয়ে নেবেন।

National University

Bangladesh

BACHELOR DEGREE HONOURS PART-4 EXAMINATION - 2023

Admit Card

Subject Code & Name	**25-ACCOUNTING**	**Examination Code**	**2204**
Name of Examinee	**MD. REZWAN HASAN**	**Roll No.**	**3242562**
Father's Name	**MD. ABUL HOSSAIN**	**Registration No**	**18225350436**
Mother's Name	**ZORNA BEGUM**	**Session & Type**	**2018-19 / IRR**
College Code & Name	**6422-TEJGAON COLLEGE, DHAKA**		
Center Code & Name	**421-ALHAJ MOCKBUL HOSSAIN DEGREE COLLEGE, DHAKA**		

Subject Code & name			
242513	**ADVANCED ACCOUNTING-II**		

Seal & Signature of Principal	**Controller of Examinations**

পরীক্ষার্থীদের জন্য নির্দেশাবলী

১. প্রবেশপত্রে কোন প্রকার ভুলত্রুটি পরিলক্ষিত হলে তা পরীক্ষা শুরুর পূর্বেই সংশ্লিষ্ট শাখা থেকে সংশোধন করে নিতে হবে। ভুল বা অসম্পূর্ণ প্রবেশপত্র দ্বারা কোনক্রমে পরীক্ষায় অংশগ্রহণ করা যাবে না। এক্ষেত্রে পরীক্ষার্থী নিজে আবেদন ফরম পূরণে ভুল করলে তাকে নির্ধারিত ফি প্রদান করে প্রবেশপত্র সংশোধন করে নিতে হবে।
২. বিশ্ববিদ্যালয় কর্তৃক নির্ধারিত দিন, তারিখ ও সময়সূচী অনুযায়ী পরীক্ষায় অংশগ্রহণ করতে হবে।
৩. পরীক্ষার প্রথম দিনে পরীক্ষার হলের দরজা এক ঘণ্টা আগে এবং পরবর্তী দিনগুলিতে আধা ঘণ্টা আগে খোলা হবে। পরীক্ষার হলে পরীক্ষার্থী ছাড়া তার কোন আত্মীয় স্বজন বা আপনজনের প্রবেশ নিষেধ।
৪. পরীক্ষার হলে প্রবেশ পত্র, রেজিস্ট্রেশন কার্ড, পরিচয় পত্র, কালি, কলম, পেন্সিল, জ্যামিতি বক্স, ক্যালকুলেটর (প্রয়োজনে) ও টাকা পয়সা ব্যতীত পরীক্ষার্থীর সঙ্গে অন্য কিছু থাকা অবৈধ।
৫. প্রবেশপত্রে উল্লিখিত বিষয় কোড ও শিরোনাম ব্যতীত অন্য কোন বিষয় কোড ও শিরোনামের পরীক্ষায় অংশগ্রহণ করা যাবে না।
৬. মূল উত্তরপত্র ও O M R ফরম এর নির্দিষ্ট স্থানে প্রয়োজনীয় সকল তথ্য নির্ভুলভাবে লিখতে হবে এবং সংশ্লিষ্ট বৃত্ত ভরাট করতে হবে।
৭. প্রতিটি পরীক্ষার জন্য পরীক্ষার্থীকে স্বাক্ষরলিপিতে স্বাক্ষর করতে হবে, অন্যথায় ঐ পরীক্ষায় পরীক্ষার্থী অনুপস্থিত বলে গন্য হবে।
৮. মোবাইল ফোন নিয়ে পরীক্ষার হলে প্রবেশ সম্পূর্ণ নিষিদ্ধ।
৯. পরীক্ষা কেন্দ্রে আইন-শৃঙ্খলা ভঙ্গ অথবা এ কাজে প্ররোচনাদানকারী পরীক্ষার্থীর বিরুদ্ধে তাৎক্ষনিকভাবে আইনানুগ ব্যবস্থা করা হবে।
১০. পরীক্ষা হলের ইনভিজিলেটর ও সংশ্লিষ্ট অফিসার-ইন-চার্জ কর্তৃক আরোপিত নির্দেশাবলী যথাযথভাবে মেনে চলতে হবে।
১১. উত্তরপত্রের কভার পৃষ্ঠায় মুদ্রিত নির্দেশাবলী অবশ্যই মেনে চলতে হবে।
১২. মূল প্রবেশপত্র এবং মূল রেজিস্ট্রেশন কার্ড অবশ্যই সঙ্গে আনতে হবে ।

CONTROLLER OF EXAMINATION
30.06.2025 01:58

ID No: 7018039/10876466

Note: This document contains digital signature of Controller of Examinations, National University.

Generated On: Monday, 30 June 2025

বিঃ দ্রঃ EMS এ পরীক্ষাটি অনুষ্ঠিত হচ্ছে বিধায় পরীক্ষার্থী তার প্রবেশ পত্র এবং উত্তর পত্রের QR কোড ইনভিজিলেটর এর মাধ্যমে অবশ্যই স্ক্যান করিয়ে নেবেন।

National University

Bangladesh

BACHELOR DEGREE HONOURS PART-4 EXAMINATION - 2023

Admit Card

Subject Code & Name	**25-ACCOUNTING**	**Examination Code**	**2204**
Name of Examinee	**JASMIN AKTER**	**Roll No.**	**3242563**
Father's Name	**GOLAM SAROWER**	**Registration No**	**18225350437**
Mother's Name	**KANIJ FATEMA**	**Session & Type**	**2018-19 / IRR**
College Code & Name	**6422-TEJGAON COLLEGE, DHAKA**		
Center Code & Name	**421-ALHAJ MOCKBUL HOSSAIN DEGREE COLLEGE, DHAKA**		

Subject Code & name			
242501	**ACCOUNTING THEORY**		
242513	**ADVANCED ACCOUNTING-II**		
242517	**RESEARCH METHODOLOGY (IN ENGLISH)**		

Seal & Signature of Principal	**Controller of Examinations**

পরীক্ষার্থীদের জন্য নির্দেশাবলী

১. প্রবেশপত্রে কোন প্রকার ভুলত্রুটি পরিলক্ষিত হলে তা পরীক্ষা শুরুর পূর্বেই সংশ্লিষ্ট শাখা থেকে সংশোধন করে নিতে হবে। ভুল বা অসম্পূর্ণ প্রবেশপত্র দ্বারা কোনক্রমে পরীক্ষায় অংশগ্রহণ করা যাবে না। এক্ষেত্রে পরীক্ষার্থী নিজে আবেদন ফরম পূরণে ভুল করলে তাকে নির্ধারিত ফি প্রদান করে প্রবেশপত্র সংশোধন করে নিতে হবে।

২. বিশ্ববিদ্যালয় কর্তৃক নির্ধারিত দিন, তারিখ ও সময়সূচী অনুযায়ী পরীক্ষায় অংশগ্রহণ করতে হবে।

৩. পরীক্ষার প্রথম দিনে পরীক্ষার হলের দরজা এক ঘণ্টা আগে এবং পরবর্তী দিনগুলিতে আধা ঘণ্টা আগে খোলা হবে। পরীক্ষার হলে পরীক্ষার্থী ছাড়া তার কোন আত্মীয় স্বজন বা আপনজনের প্রবেশ নিষেধ।

৪. পরীক্ষার হলে প্রবেশ পত্র, রেজিস্ট্রেশন কার্ড, পরিচয় পত্র, কালি, কলম, পেন্সিল, জ্যামিতি বক্স, ক্যালকুলেটর (প্রয়োজনে) ও টাকা পয়সা ব্যতীত পরীক্ষার্থীর সঙ্গে অন্য কিছু থাকা অবৈধ।

৫. প্রবেশপত্রে উল্লিখিত বিষয় কোড ও শিরোনাম ব্যতীত অন্য কোন বিষয় কোড ও শিরোনামের পরীক্ষায় অংশগ্রহণ করা যাবে না।

৬. মূল উত্তরপত্র ও O M R ফরম এর নির্দিষ্ট স্থানে প্রয়োজনীয় সকল তথ্য নির্ভুলভাবে লিখতে হবে এবং সংশ্লিষ্ট বৃত্ত ভরাট করতে হবে।

৭. প্রতিটি পরীক্ষার জন্য পরীক্ষার্থীকে স্বাক্ষরলিপিতে স্বাক্ষর করতে হবে, অন্যথায় ঐ পরীক্ষায় পরীক্ষার্থী অনুপস্থিত বলে গন্য হবে।

৮. মোবাইল ফোন নিয়ে পরীক্ষার হলে প্রবেশ সম্পূর্ণ নিষিদ্ধ।

৯. পরীক্ষা কেন্দ্রে আইন-শৃঙ্খলা ভঙ্গ অথবা এ কাজে প্ররোচনাদানকারী পরীক্ষার্থীর বিরুদ্ধে তাৎক্ষনিকভাবে আইনানুগ ব্যবস্থা করা হবে।

১০. পরীক্ষা হলের ইনভিজিলেটর ও সংশ্লিষ্ট অফিসার-ইন-চার্জ কর্তৃক আরোপিত নির্দেশাবলী যথাযথভাবে মেনে চলতে হবে।

১১. উত্তরপত্রের কভার পৃষ্ঠায় মুদ্রিত নির্দেশাবলী অবশ্যই মেনে চলতে হবে।

১২. মূল প্রবেশপত্র এবং মূল রেজিস্ট্রেশন কার্ড অবশ্যই সঙ্গে আনতে হবে ।

CONTROLLER OF EXAMINATION
30.06.2025 01:58

ID No: 7094423/10876467

Note: This document contains digital signature of Controller of Examinations, National University.

Generated On: Monday, 30 June 2025

বিঃ দ্রঃ EMS এ পরীক্ষাটি অনুষ্ঠিত হচ্ছে বিধায় পরীক্ষার্থী তার প্রবেশ পত্র এবং উত্তর পত্রের QR কোড ইনভিজিলেটর এর মাধ্যমে অবশ্যই স্ক্যান করিয়ে নেবেন।

National University

Bangladesh

BACHELOR DEGREE HONOURS PART-4 EXAMINATION - 2023

Admit Card

Subject Code & Name	**25-ACCOUNTING**	**Examination Code**	**2204**
Name of Examinee	**MD.JANNATUL ISLAM NAIM**	**Roll No.**	**3242564**
Father's Name	**MD.AYUB ALI**	**Registration No**	**18225350438**
Mother's Name	**SALMA BEGUM**	**Session & Type**	**2018-19 / IRR**
College Code & Name	**6422-TEJGAON COLLEGE, DHAKA**		
Center Code & Name	**421-ALHAJ MOCKBUL HOSSAIN DEGREE COLLEGE, DHAKA**		

Subject Code & name			
242501	**ACCOUNTING THEORY**		
242513	**ADVANCED ACCOUNTING-II**		
242517	**RESEARCH METHODOLOGY (IN ENGLISH)**		

Seal & Signature of Principal	**Controller of Examinations**

পরীক্ষার্থীদের জন্য নির্দেশাবলী

১. প্রবেশপত্রে কোন প্রকার ভুলত্রুটি পরিলক্ষিত হলে তা পরীক্ষা শুরুর পূর্বেই সংশ্লিষ্ট শাখা থেকে সংশোধন করে নিতে হবে। ভুল বা অসম্পূর্ণ প্রবেশপত্র দ্বারা কোনক্রমে পরীক্ষায় অংশগ্রহণ করা যাবে না। এক্ষেত্রে পরীক্ষার্থী নিজে আবেদন ফরম পূরণে ভুল করলে তাকে নির্ধারিত ফি প্রদান করে প্রবেশপত্র সংশোধন করে নিতে হবে।

২. বিশ্ববিদ্যালয় কর্তৃক নির্ধারিত দিন, তারিখ ও সময়সূচী অনুযায়ী পরীক্ষায় অংশগ্রহণ করতে হবে।

৩. পরীক্ষার প্রথম দিনে পরীক্ষার হলের দরজা এক ঘণ্টা আগে এবং পরবর্তী দিনগুলিতে আধা ঘণ্টা আগে খোলা হবে। পরীক্ষার হলে পরীক্ষার্থী ছাড়া তার কোন আত্মীয় স্বজন বা আপনজনের প্রবেশ নিষেধ।

৪. পরীক্ষার হলে প্রবেশ পত্র, রেজিস্ট্রেশন কার্ড, পরিচয় পত্র, কালি, কলম, পেন্সিল, জ্যামিতি বক্স, ক্যালকুলেটর (প্রয়োজনে) ও টাকা পয়সা ব্যতীত পরীক্ষার্থীর সঙ্গে অন্য কিছু থাকা অবৈধ।

৫. প্রবেশপত্রে উল্লিখিত বিষয় কোড ও শিরোনাম ব্যতীত অন্য কোন বিষয় কোড ও শিরোনামের পরীক্ষায় অংশগ্রহণ করা যাবে না।

৬. মূল উত্তরপত্র ও O M R ফরম এর নির্দিষ্ট স্থানে প্রয়োজনীয় সকল তথ্য নির্ভুলভাবে লিখতে হবে এবং সংশ্লিষ্ট বৃত্ত ভরাট করতে হবে।

৭. প্রতিটি পরীক্ষার জন্য পরীক্ষার্থীকে স্বাক্ষরলিপিতে স্বাক্ষর করতে হবে, অন্যথায় ঐ পরীক্ষায় পরীক্ষার্থী অনুপস্থিত বলে গন্য হবে।

৮. মোবাইল ফোন নিয়ে পরীক্ষার হলে প্রবেশ সম্পূর্ণ নিষিদ্ধ।

৯. পরীক্ষা কেন্দ্রে আইন-শৃঙ্খলা ভঙ্গ অথবা এ কাজে প্ররোচনাদানকারী পরীক্ষার্থীর বিরুদ্ধে তাৎক্ষনিকভাবে আইনানুগ ব্যবস্থা করা হবে।

১০. পরীক্ষা হলের ইনভিজিলেটর ও সংশ্লিষ্ট অফিসার-ইন-চার্জ কর্তৃক আরোপিত নির্দেশাবলী যথাযথভাবে মেনে চলতে হবে।

১১. উত্তরপত্রের কভার পৃষ্ঠায় মুদ্রিত নির্দেশাবলী অবশ্যই মেনে চলতে হবে।

১২. মূল প্রবেশপত্র এবং মূল রেজিস্ট্রেশন কার্ড অবশ্যই সঙ্গে আনতে হবে ।

CONTROLLER OF EXAMINATION
30.06.2025 01:58

ID No: 3142070/10212571

Note: This document contains digital signature of Controller of Examinations, National University.

Generated On: Monday, 30 June 2025

বিঃ দ্রঃ EMS এ পরীক্ষাটি অনুষ্ঠিত হচ্ছে বিধায় পরীক্ষার্থী তার প্রবেশ পত্র এবং উত্তর পত্রের QR কোড ইনভিজিলেটর এর মাধ্যমে অবশ্যই স্ক্যান করিয়ে নেবেন।

National University

Bangladesh

BACHELOR DEGREE HONOURS PART-4 EXAMINATION - 2023

Admit Card

Subject Code & Name	**25-ACCOUNTING**	**Examination Code**	**2204**
Name of Examinee	**MD. SHAKIL AHMED**	**Roll No.**	**3242565**
Father's Name	**MD. SHAMIM MIA**	**Registration No**	**18225350445**
Mother's Name	**ALEA BEGUM**	**Session & Type**	**2018-19 / IRR**
College Code & Name	**6422-TEJGAON COLLEGE, DHAKA**		
Center Code & Name	**421-ALHAJ MOCKBUL HOSSAIN DEGREE COLLEGE, DHAKA**		

Subject Code & name			
242501	**ACCOUNTING THEORY**	**242513**	**ADVANCED ACCOUNTING-II**
242503	**ADVANCED AUDITING & PROFESSIONAL ETHICS**	**242515**	**INVESTMENT ANALYSIS AND PORTFOLIO MANAGEMENT**
242505	**ACCOUNTING INFORMATION SYSTEMS**	**242517**	**RESEARCH METHODOLOGY (IN ENGLISH)**
242507	**ORGANIZATIONAL BEHAVIOR**	**242518**	**VIVA-VOCE**
242509	**CORPORATE LAW AND PRACTICES**		
242511	**WORKING CAPITAL MANAGEMENT AND FINANCIAL STATEMENT ANALYSIS**		

Seal & Signature of Principal	**Controller of Examinations**

পরীক্ষার্থীদের জন্য নির্দেশাবলী

১. প্রবেশপত্রে কোন প্রকার ভুলত্রুটি পরিলক্ষিত হলে তা পরীক্ষা শুরুর পূর্বেই সংশ্লিষ্ট শাখা থেকে সংশোধন করে নিতে হবে। ভুল বা অসম্পূর্ণ প্রবেশপত্র দ্বারা কোনক্রমে পরীক্ষায় অংশগ্রহণ করা যাবে না। এক্ষেত্রে পরীক্ষার্থী নিজে আবেদন ফরম পূরণে ভুল করলে তাকে নির্ধারিত ফি প্রদান করে প্রবেশপত্র সংশোধন করে নিতে হবে।

২. বিশ্ববিদ্যালয় কর্তৃক নির্ধারিত দিন, তারিখ ও সময়সূচী অনুযায়ী পরীক্ষায় অংশগ্রহণ করতে হবে।

৩. পরীক্ষার প্রথম দিনে পরীক্ষার হলের দরজা এক ঘণ্টা আগে এবং পরবর্তী দিনগুলিতে আধা ঘণ্টা আগে খোলা হবে। পরীক্ষার হলে পরীক্ষার্থী ছাড়া তার কোন আত্মীয় স্বজন বা আপনজনের প্রবেশ নিষেধ।

৪. পরীক্ষার হলে প্রবেশ পত্র, রেজিস্ট্রেশন কার্ড, পরিচয় পত্র, কালি, কলম, পেন্সিল, জ্যামিতি বক্স, ক্যালকুলেটর (প্রয়োজনে) ও টাকা পয়সা ব্যতীত পরীক্ষার্থীর সঙ্গে অন্য কিছু থাকা অবৈধ।

৫. প্রবেশপত্রে উল্লিখিত বিষয় কোড ও শিরোনাম ব্যতীত অন্য কোন বিষয় কোড ও শিরোনামের পরীক্ষায় অংশগ্রহণ করা যাবে না।

৬. মূল উত্তরপত্র ও O M R ফরম এর নির্দিষ্ট স্থানে প্রয়োজনীয় সকল তথ্য নির্ভুলভাবে লিখতে হবে এবং সংশ্লিষ্ট বৃত্ত ভরাট করতে হবে।

৭. প্রতিটি পরীক্ষার জন্য পরীক্ষার্থীকে স্বাক্ষরলিপিতে স্বাক্ষর করতে হবে, অন্যথায় ঐ পরীক্ষায় পরীক্ষার্থী অনুপস্থিত বলে গন্য হবে।

৮. মোবাইল ফোন নিয়ে পরীক্ষার হলে প্রবেশ সম্পূর্ণ নিষিদ্ধ।

৯. পরীক্ষা কেন্দ্রে আইন-শৃঙ্খলা ভঙ্গ অথবা এ কাজে প্ররোচনাদানকারী পরীক্ষার্থীর বিরুদ্ধে তাৎক্ষনিকভাবে আইনানুগ ব্যবস্থা করা হবে।

১০. পরীক্ষা হলের ইনভিজিলেটর ও সংশ্লিষ্ট অফিসার-ইন-চার্জ কর্তৃক আরোপিত নির্দেশাবলী যথাযথভাবে মেনে চলতে হবে।

১১. উত্তরপত্রের কভার পৃষ্ঠায় মুদ্রিত নির্দেশাবলী অবশ্যই মেনে চলতে হবে।

১২. মূল প্রবেশপত্র এবং মূল রেজিস্ট্রশন কার্ড অবশ্যই সঙ্গে আনতে হবে ।

CONTROLLER OF EXAMINATION

30.06.2025 01:58

ID No: 7112267/10923292

Note: This document contains digital signature of Controller of Examinations, National University.

Generated On: Monday, 30 June 2025

বিঃ দ্রঃ EMS এ পরীক্ষাটি অনুষ্ঠিত হচ্ছে বিধায় পরীক্ষার্থী তার প্রবেশ পত্র এবং উত্তর পত্রের QR কোড ইনভিজিলেটর এর মাধ্যমে অবশ্যই স্ক্যান করিয়ে নেবেন।

National University

Bangladesh

BACHELOR DEGREE HONOURS PART-4 EXAMINATION - 2023

Admit Card

Subject Code & Name	**25-ACCOUNTING**	**Examination Code**	**2204**
Name of Examinee	**SEAM ABDULLAH DEGONTO**	**Roll No.**	**3242566**
Father's Name	**ARONGOJEB BABU**	**Registration No**	**18225350448**
Mother's Name	**SEWLY TALUKDER**	**Session & Type**	**2018-19 / IRR**
College Code & Name	**6422-TEJGAON COLLEGE, DHAKA**		
Center Code & Name	**421-ALHAJ MOCKBUL HOSSAIN DEGREE COLLEGE, DHAKA**		

Subject Code & name			
242513	**ADVANCED ACCOUNTING-II**		

Seal & Signature of Principal	**Controller of Examinations**

পরীক্ষার্থীদের জন্য নির্দেশাবলী

১. প্রবেশপত্রে কোন প্রকার ভুলত্রুটি পরিলক্ষিত হলে তা পরীক্ষা শুরুর পূর্বেই সংশ্লিষ্ট শাখা থেকে সংশোধন করে নিতে হবে। ভুল বা অসম্পূর্ণ প্রবেশপত্র দ্বারা কোনক্রমে পরীক্ষায় অংশগ্রহণ করা যাবে না। এক্ষেত্রে পরীক্ষার্থী নিজে আবেদন ফরম পূরণে ভুল করলে তাকে নির্ধারিত ফি প্রদান করে প্রবেশপত্র সংশোধন করে নিতে হবে।
২. বিশ্ববিদ্যালয় কর্তৃক নির্ধারিত দিন, তারিখ ও সময়সূচী অনুযায়ী পরীক্ষায় অংশগ্রহণ করতে হবে।
৩. পরীক্ষার প্রথম দিনে পরীক্ষার হলের দরজা এক ঘণ্টা আগে এবং পরবর্তী দিনগুলিতে আধা ঘণ্টা আগে খোলা হবে। পরীক্ষার হলে পরীক্ষার্থী ছাড়া তার কোন আত্মীয় স্বজন বা আপনজনের প্রবেশ নিষেধ।
৪. পরীক্ষার হলে প্রবেশ পত্র, রেজিস্ট্রেশন কার্ড, পরিচয় পত্র, কালি, কলম, পেন্সিল, জ্যামিতি বক্স, ক্যালকুলেটর (প্রয়োজনে) ও টাকা পয়সা ব্যতীত পরীক্ষার্থীর সঙ্গে অন্য কিছু থাকা অবৈধ।
৫. প্রবেশপত্রে উল্লিখিত বিষয় কোড ও শিরোনাম ব্যতীত অন্য কোন বিষয় কোড ও শিরোনামের পরীক্ষায় অংশগ্রহণ করা যাবে না।
৬. মূল উত্তরপত্র ও O M R ফরম এর নির্দিষ্ট স্থানে প্রয়োজনীয় সকল তথ্য নির্ভুলভাবে লিখতে হবে এবং সংশ্লিষ্ট বৃত্ত ভরাট করতে হবে।
৭. প্রতিটি পরীক্ষার জন্য পরীক্ষার্থীকে স্বাক্ষরলিপিতে স্বাক্ষর করতে হবে, অন্যথায় ঐ পরীক্ষায় পরীক্ষার্থী অনুপস্থিত বলে গন্য হবে।
৮. মোবাইল ফোন নিয়ে পরীক্ষার হলে প্রবেশ সম্পূর্ণ নিষিদ্ধ।
৯. পরীক্ষা কেন্দ্রে আইন-শৃঙ্খলা ভঙ্গ অথবা এ কাজে প্ররোচনাদানকারী পরীক্ষার্থীর বিরুদ্ধে তাৎক্ষনিকভাবে আইনানুগ ব্যবস্থা করা হবে।
১০. পরীক্ষা হলের ইনভিজিলেটর ও সংশ্লিষ্ট অফিসার-ইন-চার্জ কর্তৃক আরোপিত নির্দেশাবলী যথাযথভাবে মেনে চলতে হবে।
১১. উত্তরপত্রের কভার পৃষ্ঠায় মুদ্রিত নির্দেশাবলী অবশ্যই মেনে চলতে হবে।
১২. মূল প্রবেশপত্র এবং মূল রেজিস্ট্রেশন কার্ড অবশ্যই সঙ্গে আনতে হবে ।

CONTROLLER OF EXAMINATION
30.06.2025 01:58

ID No: 7199078/10876469

Note: This document contains digital signature of Controller of Examinations, National University.

Generated On: Monday, 30 June 2025

বিঃ দ্রঃ EMS এ পরীক্ষাটি অনুষ্ঠিত হচ্ছে বিধায় পরীক্ষার্থী তার প্রবেশ পত্র এবং উত্তর পত্রের QR কোড ইনভিজিলেটর এর মাধ্যমে অবশ্যই স্ক্যান করিয়ে নেবেন।

National University

Bangladesh

BACHELOR DEGREE HONOURS PART-4 EXAMINATION - 2023

Admit Card

Subject Code & Name	**25-ACCOUNTING**	**Examination Code**	**2204**
Name of Examinee	**MD FUAD HASAN**	**Roll No.**	**3242567**
Father's Name	**MD.FARID HOSSAIN**	**Registration No**	**18225350451**
Mother's Name	**SURAIA MUKUL**	**Session & Type**	**2018-19 / IRR**
College Code & Name	**6422-TEJGAON COLLEGE, DHAKA**		
Center Code & Name	**421-ALHAJ MOCKBUL HOSSAIN DEGREE COLLEGE, DHAKA**		

Subject Code & name			
242501	**ACCOUNTING THEORY**	**242513**	**ADVANCED ACCOUNTING-II**
242503	**ADVANCED AUDITING & PROFESSIONAL ETHICS**	**242515**	**INVESTMENT ANALYSIS AND PORTFOLIO MANAGEMENT**
242505	**ACCOUNTING INFORMATION SYSTEMS**	**242517**	**RESEARCH METHODOLOGY (IN ENGLISH)**
242507	**ORGANIZATIONAL BEHAVIOR**	**242518**	**VIVA-VOCE**
242509	**CORPORATE LAW AND PRACTICES**		
242511	**WORKING CAPITAL MANAGEMENT AND FINANCIAL STATEMENT ANALYSIS**		

Seal & Signature of Principal	**Controller of Examinations**

পরীক্ষার্থীদের জন্য নির্দেশাবলী

১. প্রবেশপত্রে কোন প্রকার ভুলত্রুটি পরিলক্ষিত হলে তা পরীক্ষা শুরুর পূর্বেই সংশ্লিষ্ট শাখা থেকে সংশোধন করে নিতে হবে। ভুল বা অসম্পূর্ণ প্রবেশপত্র দ্বারা কোনক্রমে পরীক্ষায় অংশগ্রহণ করা যাবে না। এক্ষেত্রে পরীক্ষার্থী নিজে আবেদন ফরম পূরণে ভুল করলে তাকে নির্ধারিত ফি প্রদান করে প্রবেশপত্র সংশোধন করে নিতে হবে।

২. বিশ্ববিদ্যালয় কর্তৃক নির্ধারিত দিন, তারিখ ও সময়সূচী অনুযায়ী পরীক্ষায় অংশগ্রহণ করতে হবে।

৩. পরীক্ষার প্রথম দিনে পরীক্ষার হলের দরজা এক ঘণ্টা আগে এবং পরবর্তী দিনগুলিতে আধা ঘণ্টা আগে খোলা হবে। পরীক্ষার হলে পরীক্ষার্থী ছাড়া তার কোন আত্মীয় স্বজন বা আপনজনের প্রবেশ নিষেধ।

৪. পরীক্ষার হলে প্রবেশ পত্র, রেজিস্ট্রেশন কার্ড, পরিচয় পত্র, কালি, কলম, পেন্সিল, জ্যামিতি বক্স, ক্যালকুলেটর (প্রয়োজনে) ও টাকা পয়সা ব্যতীত পরীক্ষার্থীর সঙ্গে অন্য কিছু থাকা অবৈধ।

৫. প্রবেশপত্রে উল্লিখিত বিষয় কোড ও শিরোনাম ব্যতীত অন্য কোন বিষয় কোড ও শিরোনামের পরীক্ষায় অংশগ্রহণ করা যাবে না।

৬. মূল উত্তরপত্র ও O M R ফরম এর নির্দিষ্ট স্থানে প্রয়োজনীয় সকল তথ্য নির্ভুলভাবে লিখতে হবে এবং সংশ্লিষ্ট বৃত্ত ভরাট করতে হবে।

৭. প্রতিটি পরীক্ষার জন্য পরীক্ষার্থীকে স্বাক্ষরলিপিতে স্বাক্ষর করতে হবে, অন্যথায় ঐ পরীক্ষায় পরীক্ষার্থী অনুপস্থিত বলে গন্য হবে।

৮. মোবাইল ফোন নিয়ে পরীক্ষার হলে প্রবেশ সম্পূর্ণ নিষিদ্ধ।

৯. পরীক্ষা কেন্দ্রে আইন-শৃঙ্খলা ভঙ্গ অথবা এ কাজে প্ররোচনাদানকারী পরীক্ষার্থীর বিরুদ্ধে তাৎক্ষনিকভাবে আইনানুগ ব্যবস্থা করা হবে।

১০. পরীক্ষা হলের ইনভিজিলেটর ও সংশ্লিষ্ট অফিসার-ইন-চার্জ কর্তৃক আরোপিত নির্দেশাবলী যথাযথভাবে মেনে চলতে হবে।

১১. উত্তরপত্রের কভার পৃষ্ঠায় মুদ্রিত নির্দেশাবলী অবশ্যই মেনে চলতে হবে।

১২. মূল প্রবেশপত্র এবং মূল রেজিস্ট্রেশন কার্ড অবশ্যই সঙ্গে আনতে হবে ।

CONTROLLER OF EXAMINATION

30.06.2025 01:58

ID No: 7126156/10159880

Note: This document contains digital signature of Controller of Examinations, National University.

Generated On: Monday, 30 June 2025

বিঃ দ্রঃ EMS এ পরীক্ষাটি অনুষ্ঠিত হচ্ছে বিধায় পরীক্ষার্থী তার প্রবেশ পত্র এবং উত্তর পত্রের QR কোড ইনভিজিলেটর এর মাধ্যমে অবশ্যই স্ক্যান করিয়ে নেবেন।

National University

Bangladesh

BACHELOR DEGREE HONOURS PART-4 EXAMINATION - 2023

Admit Card

Subject Code & Name	**25-ACCOUNTING**	**Examination Code**	**2204**
Name of Examinee	**MOHAMMAD SIYAM HOSSAIN**	**Roll No.**	**3242568**
Father's Name	**SHAMIM HOSSAIN**	**Registration No**	**18225350455**
Mother's Name	**BABY BEGUM**	**Session & Type**	**2018-19 / IRR**
College Code & Name	**6422-TEJGAON COLLEGE, DHAKA**		
Center Code & Name	**421-ALHAJ MOCKBUL HOSSAIN DEGREE COLLEGE, DHAKA**		

Subject Code & name			
242513	**ADVANCED ACCOUNTING-II**		

Seal & Signature of Principal	**Controller of Examinations**

পরীক্ষার্থীদের জন্য নির্দেশাবলী

১. প্রবেশপত্রে কোন প্রকার ভুলত্রুটি পরিলক্ষিত হলে তা পরীক্ষা শুরুর পূর্বেই সংশ্লিষ্ট শাখা থেকে সংশোধন করে নিতে হবে। ভুল বা অসম্পূর্ণ প্রবেশপত্র দ্বারা কোনক্রমে পরীক্ষায় অংশগ্রহণ করা যাবে না। এক্ষেত্রে পরীক্ষার্থী নিজে আবেদন ফরম পূরণে ভুল করলে তাকে নির্ধারিত ফি প্রদান করে প্রবেশপত্র সংশোধন করে নিতে হবে।
২. বিশ্ববিদ্যালয় কর্তৃক নির্ধারিত দিন, তারিখ ও সময়সূচী অনুযায়ী পরীক্ষায় অংশগ্রহণ করতে হবে।
৩. পরীক্ষার প্রথম দিনে পরীক্ষার হলের দরজা এক ঘণ্টা আগে এবং পরবর্তী দিনগুলিতে আধা ঘণ্টা আগে খোলা হবে। পরীক্ষার হলে পরীক্ষার্থী ছাড়া তার কোন আত্মীয় স্বজন বা আপনজনের প্রবেশ নিষেধ।
৪. পরীক্ষার হলে প্রবেশ পত্র, রেজিস্ট্রেশন কার্ড, পরিচয় পত্র, কালি, কলম, পেন্সিল, জ্যামিতি বক্স, ক্যালকুলেটর (প্রয়োজনে) ও টাকা পয়সা ব্যতীত পরীক্ষার্থীর সঙ্গে অন্য কিছু থাকা অবৈধ।
৫. প্রবেশপত্রে উল্লিখিত বিষয় কোড ও শিরোনাম ব্যতীত অন্য কোন বিষয় কোড ও শিরোনামের পরীক্ষায় অংশগ্রহণ করা যাবে না।
৬. মূল উত্তরপত্র ও O M R ফরম এর নির্দিষ্ট স্থানে প্রয়োজনীয় সকল তথ্য নির্ভুলভাবে লিখতে হবে এবং সংশ্লিষ্ট বৃত্ত ভরাট করতে হবে।
৭. প্রতিটি পরীক্ষার জন্য পরীক্ষার্থীকে স্বাক্ষরলিপিতে স্বাক্ষর করতে হবে, অন্যথায় ঐ পরীক্ষায় পরীক্ষার্থী অনুপস্থিত বলে গন্য হবে।
৮. মোবাইল ফোন নিয়ে পরীক্ষার হলে প্রবেশ সম্পূর্ণ নিষিদ্ধ।
৯. পরীক্ষা কেন্দ্রে আইন-শৃঙ্খলা ভঙ্গ অথবা এ কাজে প্ররোচনাদানকারী পরীক্ষার্থীর বিরুদ্ধে তাৎক্ষনিকভাবে আইনানুগ ব্যবস্থা করা হবে।
১০. পরীক্ষা হলের ইনভিজিলেটর ও সংশ্লিষ্ট অফিসার-ইন-চার্জ কর্তৃক আরোপিত নির্দেশাবলী যথাযথভাবে মেনে চলতে হবে।
১১. উত্তরপত্রের কভার পৃষ্ঠায় মুদ্রিত নির্দেশাবলী অবশ্যই মেনে চলতে হবে।
১২. মূল প্রবেশপত্র এবং মূল রেজিস্ট্রেশন কার্ড অবশ্যই সঙ্গে আনতে হবে ।

CONTROLLER OF EXAMINATION
30.06.2025 01:58

ID No: 7001721/10212586

Note: This document contains digital signature of Controller of Examinations, National University.

Generated On: Monday, 30 June 2025

বিঃ দ্রঃ EMS এ পরীক্ষাটি অনুষ্ঠিত হচ্ছে বিধায় পরীক্ষার্থী তার প্রবেশ পত্র এবং উত্তর পত্রের QR কোড ইনভিজিলেটর এর মাধ্যমে অবশ্যই স্ক্যান করিয়ে নেবেন।

National University

Bangladesh

BACHELOR DEGREE HONOURS PART-4 EXAMINATION - 2023

Admit Card

Subject Code & Name	**25-ACCOUNTING**	**Examination Code**	**2204**
Name of Examinee	**MD. SAJOL**	**Roll No.**	**3242569**
Father's Name	**NURUL ISLAM**	**Registration No**	**18225350458**
Mother's Name	**RAJIA BEGUM**	**Session & Type**	**2018-19 / IRR**
College Code & Name	**6422-TEJGAON COLLEGE, DHAKA**		
Center Code & Name	**421-ALHAJ MOCKBUL HOSSAIN DEGREE COLLEGE, DHAKA**		

Subject Code & name			
242501	**ACCOUNTING THEORY**	**242513**	**ADVANCED ACCOUNTING-II**
242503	**ADVANCED AUDITING & PROFESSIONAL ETHICS**	**242515**	**INVESTMENT ANALYSIS AND PORTFOLIO MANAGEMENT**
242505	**ACCOUNTING INFORMATION SYSTEMS**	**242517**	**RESEARCH METHODOLOGY (IN ENGLISH)**
242507	**ORGANIZATIONAL BEHAVIOR**	**242518**	**VIVA-VOCE**
242509	**CORPORATE LAW AND PRACTICES**		
242511	**WORKING CAPITAL MANAGEMENT AND FINANCIAL STATEMENT ANALYSIS**		

Seal & Signature of Principal	**Controller of Examinations**

পরীক্ষার্থীদের জন্য নির্দেশাবলী

১. প্রবেশপত্রে কোন প্রকার ভুলত্রুটি পরিলক্ষিত হলে তা পরীক্ষা শুরুর পূর্বেই সংশ্লিষ্ট শাখা থেকে সংশোধন করে নিতে হবে। ভুল বা অসম্পূর্ণ প্রবেশপত্র দ্বারা কোনক্রমে পরীক্ষায় অংশগ্রহণ করা যাবে না। এক্ষেত্রে পরীক্ষার্থী নিজে আবেদন ফরম পূরণে ভুল করলে তাকে নির্ধারিত ফি প্রদান করে প্রবেশপত্র সংশোধন করে নিতে হবে।

২. বিশ্ববিদ্যালয় কর্তৃক নির্ধারিত দিন, তারিখ ও সময়সূচী অনুযায়ী পরীক্ষায় অংশগ্রহণ করতে হবে।

৩. পরীক্ষার প্রথম দিনে পরীক্ষার হলের দরজা এক ঘণ্টা আগে এবং পরবর্তী দিনগুলিতে আধা ঘণ্টা আগে খোলা হবে। পরীক্ষার হলে পরীক্ষার্থী ছাড়া তার কোন আত্মীয় স্বজন বা আপনজনের প্রবেশ নিষেধ।

৪. পরীক্ষার হলে প্রবেশ পত্র, রেজিস্ট্রেশন কার্ড, পরিচয় পত্র, কালি, কলম, পেন্সিল, জ্যামিতি বক্স, ক্যালকুলেটর (প্রয়োজনে) ও টাকা পয়সা ব্যতীত পরীক্ষার্থীর সঙ্গে অন্য কিছু থাকা অবৈধ।

৫. প্রবেশপত্রে উল্লিখিত বিষয় কোড ও শিরোনাম ব্যতীত অন্য কোন বিষয় কোড ও শিরোনামের পরীক্ষায় অংশগ্রহণ করা যাবে না।

৬. মূল উত্তরপত্র ও O M R ফরম এর নির্দিষ্ট স্থানে প্রয়োজনীয় সকল তথ্য নির্ভুলভাবে লিখতে হবে এবং সংশ্লিষ্ট বৃত্ত ভরাট করতে হবে।

৭. প্রতিটি পরীক্ষার জন্য পরীক্ষার্থীকে স্বাক্ষরলিপিতে স্বাক্ষর করতে হবে, অন্যথায় ঐ পরীক্ষায় পরীক্ষার্থী অনুপস্থিত বলে গন্য হবে।

৮. মোবাইল ফোন নিয়ে পরীক্ষার হলে প্রবেশ সম্পূর্ণ নিষিদ্ধ।

৯. পরীক্ষা কেন্দ্রে আইন-শৃঙ্খলা ভঙ্গ অথবা এ কাজে প্ররোচনাদানকারী পরীক্ষার্থীর বিরুদ্ধে তাৎক্ষনিকভাবে আইনানুগ ব্যবস্থা করা হবে।

১০. পরীক্ষা হলের ইনভিজিলেটর ও সংশ্লিষ্ট অফিসার-ইন-চার্জ কর্তৃক আরোপিত নির্দেশাবলী যথাযথভাবে মেনে চলতে হবে।

১১. উত্তরপত্রের কভার পৃষ্ঠায় মুদ্রিত নির্দেশাবলী অবশ্যই মেনে চলতে হবে।

১২. মূল প্রবেশপত্র এবং মূল রেজিস্ট্রেশন কার্ড অবশ্যই সঙ্গে আনতে হবে ।

CONTROLLER OF EXAMINATION

30.06.2025 01:58

ID No: 7189227/10923293

Note: This document contains digital signature of Controller of Examinations, National University.

Generated On: Monday, 30 June 2025

বিঃ দ্রঃ EMS এ পরীক্ষাটি অনুষ্ঠিত হচ্ছে বিধায় পরীক্ষার্থী তার প্রবেশ পত্র এবং উত্তর পত্রের QR কোড ইনভিজিলেটর এর মাধ্যমে অবশ্যই স্ক্যান করিয়ে নেবেন।

National University

Bangladesh

BACHELOR DEGREE HONOURS PART-4 EXAMINATION - 2023

Admit Card

Subject Code & Name	**25-ACCOUNTING**	**Examination Code**	**2204**
Name of Examinee	**SAJIB**	**Roll No.**	**3242570**
Father's Name	**SIRAJ MORAL**	**Registration No**	**18225350463**
Mother's Name	**BILKIS BEGUM**	**Session & Type**	**2018-19 / IRR**
College Code & Name	**6422-TEJGAON COLLEGE, DHAKA**		
Center Code & Name	**421-ALHAJ MOCKBUL HOSSAIN DEGREE COLLEGE, DHAKA**		

Subject Code & name			
242501	**ACCOUNTING THEORY**		
242513	**ADVANCED ACCOUNTING-II**		
242517	**RESEARCH METHODOLOGY (IN ENGLISH)**		

Seal & Signature of Principal	**Controller of Examinations**

পরীক্ষার্থীদের জন্য নির্দেশাবলী

১. প্রবেশপত্রে কোন প্রকার ভুলত্রুটি পরিলক্ষিত হলে তা পরীক্ষা শুরুর পূর্বেই সংশ্লিষ্ট শাখা থেকে সংশোধন করে নিতে হবে। ভুল বা অসম্পূর্ণ প্রবেশপত্র দ্বারা কোনক্রমে পরীক্ষায় অংশগ্রহণ করা যাবে না। এক্ষেত্রে পরীক্ষার্থী নিজে আবেদন ফরম পূরণে ভুল করলে তাকে নির্ধারিত ফি প্রদান করে প্রবেশপত্র সংশোধন করে নিতে হবে।

২. বিশ্ববিদ্যালয় কর্তৃক নির্ধারিত দিন, তারিখ ও সময়সূচী অনুযায়ী পরীক্ষায় অংশগ্রহণ করতে হবে।

৩. পরীক্ষার প্রথম দিনে পরীক্ষার হলের দরজা এক ঘণ্টা আগে এবং পরবর্তী দিনগুলিতে আধা ঘণ্টা আগে খোলা হবে। পরীক্ষার হলে পরীক্ষার্থী ছাড়া তার কোন আত্মীয় স্বজন বা আপনজনের প্রবেশ নিষেধ।

৪. পরীক্ষার হলে প্রবেশ পত্র, রেজিস্ট্রেশন কার্ড, পরিচয় পত্র, কালি, কলম, পেন্সিল, জ্যামিতি বক্স, ক্যালকুলেটর (প্রয়োজনে) ও টাকা পয়সা ব্যতীত পরীক্ষার্থীর সঙ্গে অন্য কিছু থাকা অবৈধ।

৫. প্রবেশপত্রে উল্লিখিত বিষয় কোড ও শিরোনাম ব্যতীত অন্য কোন বিষয় কোড ও শিরোনামের পরীক্ষায় অংশগ্রহণ করা যাবে না।

৬. মূল উত্তরপত্র ও O M R ফরম এর নির্দিষ্ট স্থানে প্রয়োজনীয় সকল তথ্য নির্ভুলভাবে লিখতে হবে এবং সংশ্লিষ্ট বৃত্ত ভরাট করতে হবে।

৭. প্রতিটি পরীক্ষার জন্য পরীক্ষার্থীকে স্বাক্ষরলিপিতে স্বাক্ষর করতে হবে, অন্যথায় ঐ পরীক্ষায় পরীক্ষার্থী অনুপস্থিত বলে গন্য হবে।

৮. মোবাইল ফোন নিয়ে পরীক্ষার হলে প্রবেশ সম্পূর্ণ নিষিদ্ধ।

৯. পরীক্ষা কেন্দ্রে আইন-শৃঙ্খলা ভঙ্গ অথবা এ কাজে প্ররোচনাদানকারী পরীক্ষার্থীর বিরুদ্ধে তাৎক্ষনিকভাবে আইনানুগ ব্যবস্থা করা হবে।

১০. পরীক্ষা হলের ইনভিজিলেটর ও সংশ্লিষ্ট অফিসার-ইন-চার্জ কর্তৃক আরোপিত নির্দেশাবলী যথাযথভাবে মেনে চলতে হবে।

১১. উত্তরপত্রের কভার পৃষ্ঠায় মুদ্রিত নির্দেশাবলী অবশ্যই মেনে চলতে হবে।

১২. মূল প্রবেশপত্র এবং মূল রেজিস্ট্রেশন কার্ড অবশ্যই সঙ্গে আনতে হবে ।

CONTROLLER OF EXAMINATION
30.06.2025 01:58

ID No: 7181037/10876471

Note: This document contains digital signature of Controller of Examinations, National University.

Generated On: Monday, 30 June 2025

বিঃ দ্রঃ EMS এ পরীক্ষাটি অনুষ্ঠিত হচ্ছে বিধায় পরীক্ষার্থী তার প্রবেশ পত্র এবং উত্তর পত্রের QR কোড ইনভিজিলেটর এর মাধ্যমে অবশ্যই স্ক্যান করিয়ে নেবেন।

National University

Bangladesh

BACHELOR DEGREE HONOURS PART-4 EXAMINATION - 2023

Admit Card

Subject Code & Name	**25-ACCOUNTING**	**Examination Code**	**2204**
Name of Examinee	**KONA AKTER**	**Roll No.**	**3242571**
Father's Name	**MD.RAKIBUL**	**Registration No**	**18225350465**
Mother's Name	**HASNA BEGUM**	**Session & Type**	**2018-19 / IRR**
College Code & Name	**6422-TEJGAON COLLEGE, DHAKA**		
Center Code & Name	**421-ALHAJ MOCKBUL HOSSAIN DEGREE COLLEGE, DHAKA**		

Subject Code & name			
242501	**ACCOUNTING THEORY**		
242509	**CORPORATE LAW AND PRACTICES**		
242513	**ADVANCED ACCOUNTING-II**		

Seal & Signature of Principal	**Controller of Examinations**

পরীক্ষার্থীদের জন্য নির্দেশাবলী

১. প্রবেশপত্রে কোন প্রকার ভুলত্রুটি পরিলক্ষিত হলে তা পরীক্ষা শুরুর পূর্বেই সংশ্লিষ্ট শাখা থেকে সংশোধন করে নিতে হবে। ভুল বা অসম্পূর্ণ প্রবেশপত্র দ্বারা কোনক্রমে পরীক্ষায় অংশগ্রহণ করা যাবে না। এক্ষেত্রে পরীক্ষার্থী নিজে আবেদন ফরম পূরণে ভুল করলে তাকে নির্ধারিত ফি প্রদান করে প্রবেশপত্র সংশোধন করে নিতে হবে।
২. বিশ্ববিদ্যালয় কর্তৃক নির্ধারিত দিন, তারিখ ও সময়সূচী অনুযায়ী পরীক্ষায় অংশগ্রহণ করতে হবে।
৩. পরীক্ষার প্রথম দিনে পরীক্ষার হলের দরজা এক ঘণ্টা আগে এবং পরবর্তী দিনগুলিতে আধা ঘণ্টা আগে খোলা হবে। পরীক্ষার হলে পরীক্ষার্থী ছাড়া তার কোন আত্মীয় স্বজন বা আপনজনের প্রবেশ নিষেধ।
৪. পরীক্ষার হলে প্রবেশ পত্র, রেজিস্ট্রেশন কার্ড, পরিচয় পত্র, কালি, কলম, পেন্সিল, জ্যামিতি বক্স, ক্যালকুলেটর (প্রয়োজনে) ও টাকা পয়সা ব্যতীত পরীক্ষার্থীর সঙ্গে অন্য কিছু থাকা অবৈধ।
৫. প্রবেশপত্রে উল্লিখিত বিষয় কোড ও শিরোনাম ব্যতীত অন্য কোন বিষয় কোড ও শিরোনামের পরীক্ষায় অংশগ্রহণ করা যাবে না।
৬. মূল উত্তরপত্র ও O M R ফরম এর নির্দিষ্ট স্থানে প্রয়োজনীয় সকল তথ্য নির্ভুলভাবে লিখতে হবে এবং সংশ্লিষ্ট বৃত্ত ভরাট করতে হবে।
৭. প্রতিটি পরীক্ষার জন্য পরীক্ষার্থীকে স্বাক্ষরলিপিতে স্বাক্ষর করতে হবে, অন্যথায় ঐ পরীক্ষায় পরীক্ষার্থী অনুপস্থিত বলে গন্য হবে।
৮. মোবাইল ফোন নিয়ে পরীক্ষার হলে প্রবেশ সম্পূর্ণ নিষিদ্ধ।
৯. পরীক্ষা কেন্দ্রে আইন-শৃঙ্খলা ভঙ্গ অথবা এ কাজে প্ররোচনাদানকারী পরীক্ষার্থীর বিরুদ্ধে তাৎক্ষনিকভাবে আইনানুগ ব্যবস্থা করা হবে।
১০. পরীক্ষা হলের ইনভিজিলেটর ও সংশ্লিষ্ট অফিসার-ইন-চার্জ কর্তৃক আরোপিত নির্দেশাবলী যথাযথভাবে মেনে চলতে হবে।
১১. উত্তরপত্রের কভার পৃষ্ঠায় মুদ্রিত নির্দেশাবলী অবশ্যই মেনে চলতে হবে।
১২. মূল প্রবেশপত্র এবং মূল রেজিস্ট্রেশন কার্ড অবশ্যই সঙ্গে আনতে হবে ।

CONTROLLER OF EXAMINATION
30.06.2025 01:58

ID No: 7131598/10212592

Note: This document contains digital signature of Controller of Examinations, National University.

Generated On: Monday, 30 June 2025

বিঃ দ্রঃ EMS এ পরীক্ষাটি অনুষ্ঠিত হচ্ছে বিধায় পরীক্ষার্থী তার প্রবেশ পত্র এবং উত্তর পত্রের QR কোড ইনভিজিলেটর এর মাধ্যমে অবশ্যই স্ক্যান করিয়ে নেবেন।

National University

Bangladesh

BACHELOR DEGREE HONOURS PART-4 EXAMINATION - 2023

Admit Card

Subject Code & Name	**25-ACCOUNTING**	**Examination Code**	**2204**
Name of Examinee	**FARHANA AHMED BISTI**	**Roll No.**	**3242572**
Father's Name	**MD. FARUQUE AHMED**	**Registration No**	**18225350470**
Mother's Name	**NAJMA AHMED**	**Session & Type**	**2018-19 / IRR**
College Code & Name	**6422-TEJGAON COLLEGE, DHAKA**		
Center Code & Name	**421-ALHAJ MOCKBUL HOSSAIN DEGREE COLLEGE, DHAKA**		

Subject Code & name			
242513	**ADVANCED ACCOUNTING-II**		
242517	**RESEARCH METHODOLOGY (IN ENGLISH)**		

Seal & Signature of Principal	**Controller of Examinations**

পরীক্ষার্থীদের জন্য নির্দেশাবলী

১. প্রবেশপত্রে কোন প্রকার ভুলত্রুটি পরিলক্ষিত হলে তা পরীক্ষা শুরুর পূর্বেই সংশ্লিষ্ট শাখা থেকে সংশোধন করে নিতে হবে। ভুল বা অসম্পূর্ণ প্রবেশপত্র দ্বারা কোনক্রমে পরীক্ষায় অংশগ্রহণ করা যাবে না। এক্ষেত্রে পরীক্ষার্থী নিজে আবেদন ফরম পূরণে ভুল করলে তাকে নির্ধারিত ফি প্রদান করে প্রবেশপত্র সংশোধন করে নিতে হবে।

২. বিশ্ববিদ্যালয় কর্তৃক নির্ধারিত দিন, তারিখ ও সময়সূচী অনুযায়ী পরীক্ষায় অংশগ্রহণ করতে হবে।

৩. পরীক্ষার প্রথম দিনে পরীক্ষার হলের দরজা এক ঘণ্টা আগে এবং পরবর্তী দিনগুলিতে আধা ঘণ্টা আগে খোলা হবে। পরীক্ষার হলে পরীক্ষার্থী ছাড়া তার কোন আত্মীয় স্বজন বা আপনজনের প্রবেশ নিষেধ।

৪. পরীক্ষার হলে প্রবেশ পত্র, রেজিস্ট্রেশন কার্ড, পরিচয় পত্র, কালি, কলম, পেন্সিল, জ্যামিতি বক্স, ক্যালকুলেটর (প্রয়োজনে) ও টাকা পয়সা ব্যতীত পরীক্ষার্থীর সঙ্গে অন্য কিছু থাকা অবৈধ।

৫. প্রবেশপত্রে উল্লিখিত বিষয় কোড ও শিরোনাম ব্যতীত অন্য কোন বিষয় কোড ও শিরোনামের পরীক্ষায় অংশগ্রহণ করা যাবে না।

৬. মূল উত্তরপত্র ও O M R ফরম এর নির্দিষ্ট স্থানে প্রয়োজনীয় সকল তথ্য নির্ভুলভাবে লিখতে হবে এবং সংশ্লিষ্ট বৃত্ত ভরাট করতে হবে।

৭. প্রতিটি পরীক্ষার জন্য পরীক্ষার্থীকে স্বাক্ষরলিপিতে স্বাক্ষর করতে হবে, অন্যথায় ঐ পরীক্ষায় পরীক্ষার্থী অনুপস্থিত বলে গন্য হবে।

৮. মোবাইল ফোন নিয়ে পরীক্ষার হলে প্রবেশ সম্পূর্ণ নিষিদ্ধ।

৯. পরীক্ষা কেন্দ্রে আইন-শৃঙ্খলা ভঙ্গ অথবা এ কাজে প্ররোচনাদানকারী পরীক্ষার্থীর বিরুদ্ধে তাৎক্ষনিকভাবে আইনানুগ ব্যবস্থা করা হবে।

১০. পরীক্ষা হলের ইনভিজিলেটর ও সংশ্লিষ্ট অফিসার-ইন-চার্জ কর্তৃক আরোপিত নির্দেশাবলী যথাযথভাবে মেনে চলতে হবে।

১১. উত্তরপত্রের কভার পৃষ্ঠায় মুদ্রিত নির্দেশাবলী অবশ্যই মেনে চলতে হবে।

১২. মূল প্রবেশপত্র এবং মূল রেজিস্ট্রশন কার্ড অবশ্যই সঙ্গে আনতে হবে ।

CONTROLLER OF EXAMINATION

30.06.2025 01:58

ID No: 7138056/10212595

Note: This document contains digital signature of Controller of Examinations, National University.

Generated On: Monday, 30 June 2025

বিঃ দ্রঃ EMS এ পরীক্ষাটি অনুষ্ঠিত হচ্ছে বিধায় পরীক্ষার্থী তার প্রবেশ পত্র এবং উত্তর পত্রের QR কোড ইনভিজিলেটর এর মাধ্যমে অবশ্যই স্ক্যান করিয়ে নেবেন।

National University

Bangladesh

BACHELOR DEGREE HONOURS PART-4 EXAMINATION - 2023

Admit Card

Subject Code & Name	**25-ACCOUNTING**	**Examination Code**	**2204**
Name of Examinee	**SOUROV MOLLIK**	**Roll No.**	**3242573**
Father's Name	**KAJOL MOLLIK**	**Registration No**	**18225350477**
Mother's Name	**ORCHINA MOLLIK**	**Session & Type**	**2018-19 / IRR**
College Code & Name	**6422-TEJGAON COLLEGE, DHAKA**		
Center Code & Name	**421-ALHAJ MOCKBUL HOSSAIN DEGREE COLLEGE, DHAKA**		

Subject Code & name			
242515	**INVESTMENT ANALYSIS AND PORTFOLIO MANAGEMENT**		

Seal & Signature of Principal	**Controller of Examinations**

পরীক্ষার্থীদের জন্য নির্দেশাবলী

১. প্রবেশপত্রে কোন প্রকার ভুলত্রুটি পরিলক্ষিত হলে তা পরীক্ষা শুরুর পূর্বেই সংশ্লিষ্ট শাখা থেকে সংশোধন করে নিতে হবে। ভুল বা অসম্পূর্ণ প্রবেশপত্র দ্বারা কোনক্রমে পরীক্ষায় অংশগ্রহণ করা যাবে না। এক্ষেত্রে পরীক্ষার্থী নিজে আবেদন ফরম পূরণে ভুল করলে তাকে নির্ধারিত ফি প্রদান করে প্রবেশপত্র সংশোধন করে নিতে হবে।
২. বিশ্ববিদ্যালয় কর্তৃক নির্ধারিত দিন, তারিখ ও সময়সূচী অনুযায়ী পরীক্ষায় অংশগ্রহণ করতে হবে।
৩. পরীক্ষার প্রথম দিনে পরীক্ষার হলের দরজা এক ঘণ্টা আগে এবং পরবর্তী দিনগুলিতে আধা ঘণ্টা আগে খোলা হবে। পরীক্ষার হলে পরীক্ষার্থী ছাড়া তার কোন আত্মীয় স্বজন বা আপনজনের প্রবেশ নিষেধ।
৪. পরীক্ষার হলে প্রবেশ পত্র, রেজিস্ট্রেশন কার্ড, পরিচয় পত্র, কালি, কলম, পেন্সিল, জ্যামিতি বক্স, ক্যালকুলেটর (প্রয়োজনে) ও টাকা পয়সা ব্যতীত পরীক্ষার্থীর সঙ্গে অন্য কিছু থাকা অবৈধ।
৫. প্রবেশপত্রে উল্লিখিত বিষয় কোড ও শিরোনাম ব্যতীত অন্য কোন বিষয় কোড ও শিরোনামের পরীক্ষায় অংশগ্রহণ করা যাবে না।
৬. মূল উত্তরপত্র ও O M R ফরম এর নির্দিষ্ট স্থানে প্রয়োজনীয় সকল তথ্য নির্ভুলভাবে লিখতে হবে এবং সংশ্লিষ্ট বৃত্ত ভরাট করতে হবে।
৭. প্রতিটি পরীক্ষার জন্য পরীক্ষার্থীকে স্বাক্ষরলিপিতে স্বাক্ষর করতে হবে, অন্যথায় ঐ পরীক্ষায় পরীক্ষার্থী অনুপস্থিত বলে গন্য হবে।
৮. মোবাইল ফোন নিয়ে পরীক্ষার হলে প্রবেশ সম্পূর্ণ নিষিদ্ধ।
৯. পরীক্ষা কেন্দ্রে আইন-শৃঙ্খলা ভঙ্গ অথবা এ কাজে প্ররোচনাদানকারী পরীক্ষার্থীর বিরুদ্ধে তাৎক্ষনিকভাবে আইনানুগ ব্যবস্থা করা হবে।
১০. পরীক্ষা হলের ইনভিজিলেটর ও সংশ্লিষ্ট অফিসার-ইন-চার্জ কর্তৃক আরোপিত নির্দেশাবলী যথাযথভাবে মেনে চলতে হবে।
১১. উত্তরপত্রের কভার পৃষ্ঠায় মুদ্রিত নির্দেশাবলী অবশ্যই মেনে চলতে হবে।
১২. মূল প্রবেশপত্র এবং মূল রেজিস্ট্রেশন কার্ড অবশ্যই সঙ্গে আনতে হবে ।

CONTROLLER OF EXAMINATION
30.06.2025 01:58

ID No: 7078149/10212599

Note: This document contains digital signature of Controller of Examinations, National University.

Generated On: Monday, 30 June 2025

বিঃ দ্রঃ EMS এ পরীক্ষাটি অনুষ্ঠিত হচ্ছে বিধায় পরীক্ষার্থী তার প্রবেশ পত্র এবং উত্তর পত্রের QR কোড ইনভিজিলেটর এর মাধ্যমে অবশ্যই স্ক্যান করিয়ে নেবেন।

National University

Bangladesh

BACHELOR DEGREE HONOURS PART-4 EXAMINATION - 2023

Admit Card

Subject Code & Name	**25-ACCOUNTING**	**Examination Code**	**2204**
Name of Examinee	**SHAHINUR ISLAM**	**Roll No.**	**3242574**
Father's Name	**MD.ABDUS SALAM**	**Registration No**	**18225350490**
Mother's Name	**ZABEDA BEGUM**	**Session & Type**	**2018-19 / IRR**
College Code & Name	**6422-TEJGAON COLLEGE, DHAKA**		
Center Code & Name	**421-ALHAJ MOCKBUL HOSSAIN DEGREE COLLEGE, DHAKA**		

Subject Code & name			
242503	**ADVANCED AUDITING & PROFESSIONAL ETHICS**		

Seal & Signature of Principal	**Controller of Examinations**

পরীক্ষার্থীদের জন্য নির্দেশাবলী

১. প্রবেশপত্রে কোন প্রকার ভুলত্রুটি পরিলক্ষিত হলে তা পরীক্ষা শুরুর পূর্বেই সংশ্লিষ্ট শাখা থেকে সংশোধন করে নিতে হবে। ভুল বা অসম্পূর্ণ প্রবেশপত্র দ্বারা কোনক্রমে পরীক্ষায় অংশগ্রহণ করা যাবে না। এক্ষেত্রে পরীক্ষার্থী নিজে আবেদন ফরম পূরণে ভুল করলে তাকে নির্ধারিত ফি প্রদান করে প্রবেশপত্র সংশোধন করে নিতে হবে।
২. বিশ্ববিদ্যালয় কর্তৃক নির্ধারিত দিন, তারিখ ও সময়সূচী অনুযায়ী পরীক্ষায় অংশগ্রহণ করতে হবে।
৩. পরীক্ষার প্রথম দিনে পরীক্ষার হলের দরজা এক ঘণ্টা আগে এবং পরবর্তী দিনগুলিতে আধা ঘণ্টা আগে খোলা হবে। পরীক্ষার হলে পরীক্ষার্থী ছাড়া তার কোন আত্মীয় স্বজন বা আপনজনের প্রবেশ নিষেধ।
৪. পরীক্ষার হলে প্রবেশ পত্র, রেজিস্ট্রেশন কার্ড, পরিচয় পত্র, কালি, কলম, পেন্সিল, জ্যামিতি বক্স, ক্যালকুলেটর (প্রয়োজনে) ও টাকা পয়সা ব্যতীত পরীক্ষার্থীর সঙ্গে অন্য কিছু থাকা অবৈধ।
৫. প্রবেশপত্রে উল্লিখিত বিষয় কোড ও শিরোনাম ব্যতীত অন্য কোন বিষয় কোড ও শিরোনামের পরীক্ষায় অংশগ্রহণ করা যাবে না।
৬. মূল উত্তরপত্র ও O M R ফরম এর নির্দিষ্ট স্থানে প্রয়োজনীয় সকল তথ্য নির্ভুলভাবে লিখতে হবে এবং সংশ্লিষ্ট বৃত্ত ভরাট করতে হবে।
৭. প্রতিটি পরীক্ষার জন্য পরীক্ষার্থীকে স্বাক্ষরলিপিতে স্বাক্ষর করতে হবে, অন্যথায় ঐ পরীক্ষায় পরীক্ষার্থী অনুপস্থিত বলে গন্য হবে।
৮. মোবাইল ফোন নিয়ে পরীক্ষার হলে প্রবেশ সম্পূর্ণ নিষিদ্ধ।
৯. পরীক্ষা কেন্দ্রে আইন-শৃঙ্খলা ভঙ্গ অথবা এ কাজে প্ররোচনাদানকারী পরীক্ষার্থীর বিরুদ্ধে তাৎক্ষনিকভাবে আইনানুগ ব্যবস্থা করা হবে।
১০. পরীক্ষা হলের ইনভিজিলেটর ও সংশ্লিষ্ট অফিসার-ইন-চার্জ কর্তৃক আরোপিত নির্দেশাবলী যথাযথভাবে মেনে চলতে হবে।
১১. উত্তরপত্রের কভার পৃষ্ঠায় মুদ্রিত নির্দেশাবলী অবশ্যই মেনে চলতে হবে।
১২. মূল প্রবেশপত্র এবং মূল রেজিস্ট্রশন কার্ড অবশ্যই সঙ্গে আনতে হবে ।

CONTROLLER OF EXAMINATION
30.06.2025 01:58

ID No: 7175637/10212603

Note: This document contains digital signature of Controller of Examinations, National University.

Generated On: Monday, 30 June 2025

বিঃ দ্রঃ EMS এ পরীক্ষাটি অনুষ্ঠিত হচ্ছে বিধায় পরীক্ষার্থী তার প্রবেশ পত্র এবং উত্তর পত্রের QR কোড ইনভিজিলেটর এর মাধ্যমে অবশ্যই স্ক্যান করিয়ে নেবেন।

National University

Bangladesh

BACHELOR DEGREE HONOURS PART-4 EXAMINATION - 2023

Admit Card

Subject Code & Name	**25-ACCOUNTING**	**Examination Code**	**2204**
Name of Examinee	**BISHAWJIT KUMAR NAHA**	**Roll No.**	**3242575**
Father's Name	**NABA KUMAR NAHA**	**Registration No**	**18225350502**
Mother's Name	**SHILPI RANI NAHA**	**Session & Type**	**2018-19 / IRR**
College Code & Name	**6422-TEJGAON COLLEGE, DHAKA**		
Center Code & Name	**421-ALHAJ MOCKBUL HOSSAIN DEGREE COLLEGE, DHAKA**		

Subject Code & name			
242513	**ADVANCED ACCOUNTING-II**		
242517	**RESEARCH METHODOLOGY (IN ENGLISH)**		

Seal & Signature of Principal	**Controller of Examinations**

পরীক্ষার্থীদের জন্য নির্দেশাবলী

১. প্রবেশপত্রে কোন প্রকার ভুলত্রুটি পরিলক্ষিত হলে তা পরীক্ষা শুরুর পূর্বেই সংশ্লিষ্ট শাখা থেকে সংশোধন করে নিতে হবে। ভুল বা অসম্পূর্ণ প্রবেশপত্র দ্বারা কোনক্রমে পরীক্ষায় অংশগ্রহণ করা যাবে না। এক্ষেত্রে পরীক্ষার্থী নিজে আবেদন ফরম পূরণে ভুল করলে তাকে নির্ধারিত ফি প্রদান করে প্রবেশপত্র সংশোধন করে নিতে হবে।

২. বিশ্ববিদ্যালয় কর্তৃক নির্ধারিত দিন, তারিখ ও সময়সূচী অনুযায়ী পরীক্ষায় অংশগ্রহণ করতে হবে।

৩. পরীক্ষার প্রথম দিনে পরীক্ষার হলের দরজা এক ঘণ্টা আগে এবং পরবর্তী দিনগুলিতে আধা ঘণ্টা আগে খোলা হবে। পরীক্ষার হলে পরীক্ষার্থী ছাড়া তার কোন আত্মীয় স্বজন বা আপনজনের প্রবেশ নিষেধ।

৪. পরীক্ষার হলে প্রবেশ পত্র, রেজিস্ট্রেশন কার্ড, পরিচয় পত্র, কালি, কলম, পেন্সিল, জ্যামিতি বক্স, ক্যালকুলেটর (প্রয়োজনে) ও টাকা পয়সা ব্যতীত পরীক্ষার্থীর সঙ্গে অন্য কিছু থাকা অবৈধ।

৫. প্রবেশপত্রে উল্লিখিত বিষয় কোড ও শিরোনাম ব্যতীত অন্য কোন বিষয় কোড ও শিরোনামের পরীক্ষায় অংশগ্রহণ করা যাবে না।

৬. মূল উত্তরপত্র ও O M R ফরম এর নির্দিষ্ট স্থানে প্রয়োজনীয় সকল তথ্য নির্ভুলভাবে লিখতে হবে এবং সংশ্লিষ্ট বৃত্ত ভরাট করতে হবে।

৭. প্রতিটি পরীক্ষার জন্য পরীক্ষার্থীকে স্বাক্ষরলিপিতে স্বাক্ষর করতে হবে, অন্যথায় ঐ পরীক্ষায় পরীক্ষার্থী অনুপস্থিত বলে গন্য হবে।

৮. মোবাইল ফোন নিয়ে পরীক্ষার হলে প্রবেশ সম্পূর্ণ নিষিদ্ধ।

৯. পরীক্ষা কেন্দ্রে আইন-শৃঙ্খলা ভঙ্গ অথবা এ কাজে প্ররোচনাদানকারী পরীক্ষার্থীর বিরুদ্ধে তাৎক্ষনিকভাবে আইনানুগ ব্যবস্থা করা হবে।

১০. পরীক্ষা হলের ইনভিজিলেটর ও সংশ্লিষ্ট অফিসার-ইন-চার্জ কর্তৃক আরোপিত নির্দেশাবলী যথাযথভাবে মেনে চলতে হবে।

১১. উত্তরপত্রের কভার পৃষ্ঠায় মুদ্রিত নির্দেশাবলী অবশ্যই মেনে চলতে হবে।

১২. মূল প্রবেশপত্র এবং মূল রেজিস্ট্রশন কার্ড অবশ্যই সঙ্গে আনতে হবে ।

CONTROLLER OF EXAMINATION
30.06.2025 01:58

ID No: 7170279/10212607

Note: This document contains digital signature of Controller of Examinations, National University.

Generated On: Monday, 30 June 2025

বিঃ দ্রঃ EMS এ পরীক্ষাটি অনুষ্ঠিত হচ্ছে বিধায় পরীক্ষার্থী তার প্রবেশ পত্র এবং উত্তর পত্রের QR কোড ইনভিজিলেটর এর মাধ্যমে অবশ্যই স্ক্যান করিয়ে নেবেন।

National University

Bangladesh

BACHELOR DEGREE HONOURS PART-4 EXAMINATION - 2023

Admit Card

Subject Code & Name	**25-ACCOUNTING**	**Examination Code**	**2204**
Name of Examinee	**MAIDUL HAQUE MAHID**	**Roll No.**	**3242576**
Father's Name	**MD. SAIDUL HAQUE RATAN**	**Registration No**	**18225350512**
Mother's Name	**MITU HAQUE**	**Session & Type**	**2018-19 / IRR**
College Code & Name	**6422-TEJGAON COLLEGE, DHAKA**		
Center Code & Name	**421-ALHAJ MOCKBUL HOSSAIN DEGREE COLLEGE, DHAKA**		

Subject Code & name			
242517	**RESEARCH METHODOLOGY (IN ENGLISH)**		

Seal & Signature of Principal	**Controller of Examinations**

পরীক্ষার্থীদের জন্য নির্দেশাবলী

১. প্রবেশপত্রে কোন প্রকার ভুলত্রুটি পরিলক্ষিত হলে তা পরীক্ষা শুরুর পূর্বেই সংশ্লিষ্ট শাখা থেকে সংশোধন করে নিতে হবে। ভুল বা অসম্পূর্ণ প্রবেশপত্র দ্বারা কোনক্রমে পরীক্ষায় অংশগ্রহণ করা যাবে না। এক্ষেত্রে পরীক্ষার্থী নিজে আবেদন ফরম পূরণে ভুল করলে তাকে নির্ধারিত ফি প্রদান করে প্রবেশপত্র সংশোধন করে নিতে হবে।
২. বিশ্ববিদ্যালয় কর্তৃক নির্ধারিত দিন, তারিখ ও সময়সূচী অনুযায়ী পরীক্ষায় অংশগ্রহণ করতে হবে।
৩. পরীক্ষার প্রথম দিনে পরীক্ষার হলের দরজা এক ঘণ্টা আগে এবং পরবর্তী দিনগুলিতে আধা ঘণ্টা আগে খোলা হবে। পরীক্ষার হলে পরীক্ষার্থী ছাড়া তার কোন আত্মীয় স্বজন বা আপনজনের প্রবেশ নিষেধ।
৪. পরীক্ষার হলে প্রবেশ পত্র, রেজিস্ট্রেশন কার্ড, পরিচয় পত্র, কালি, কলম, পেন্সিল, জ্যামিতি বক্স, ক্যালকুলেটর (প্রয়োজনে) ও টাকা পয়সা ব্যতীত পরীক্ষার্থীর সঙ্গে অন্য কিছু থাকা অবৈধ।
৫. প্রবেশপত্রে উল্লিখিত বিষয় কোড ও শিরোনাম ব্যতীত অন্য কোন বিষয় কোড ও শিরোনামের পরীক্ষায় অংশগ্রহণ করা যাবে না।
৬. মূল উত্তরপত্র ও O M R ফরম এর নির্দিষ্ট স্থানে প্রয়োজনীয় সকল তথ্য নির্ভুলভাবে লিখতে হবে এবং সংশ্লিষ্ট বৃত্ত ভরাট করতে হবে।
৭. প্রতিটি পরীক্ষার জন্য পরীক্ষার্থীকে স্বাক্ষরলিপিতে স্বাক্ষর করতে হবে, অন্যথায় ঐ পরীক্ষায় পরীক্ষার্থী অনুপস্থিত বলে গন্য হবে।
৮. মোবাইল ফোন নিয়ে পরীক্ষার হলে প্রবেশ সম্পূর্ণ নিষিদ্ধ।
৯. পরীক্ষা কেন্দ্রে আইন-শৃঙ্খলা ভঙ্গ অথবা এ কাজে প্ররোচনাদানকারী পরীক্ষার্থীর বিরুদ্ধে তাৎক্ষনিকভাবে আইনানুগ ব্যবস্থা করা হবে।
১০. পরীক্ষা হলের ইনভিজিলেটর ও সংশ্লিষ্ট অফিসার-ইন-চার্জ কর্তৃক আরোপিত নির্দেশাবলী যথাযথভাবে মেনে চলতে হবে।
১১. উত্তরপত্রের কভার পৃষ্ঠায় মুদ্রিত নির্দেশাবলী অবশ্যই মেনে চলতে হবে।
১২. মূল প্রবেশপত্র এবং মূল রেজিস্ট্রশন কার্ড অবশ্যই সঙ্গে আনতে হবে ।

CONTROLLER OF EXAMINATION
30.06.2025 01:58

ID No: 7097178/10212609

Note: This document contains digital signature of Controller of Examinations, National University.

Generated On: Monday, 30 June 2025

বিঃ দ্রঃ EMS এ পরীক্ষাটি অনুষ্ঠিত হচ্ছে বিধায় পরীক্ষার্থী তার প্রবেশ পত্র এবং উত্তর পত্রের QR কোড ইনভিজিলেটর এর মাধ্যমে অবশ্যই স্ক্যান করিয়ে নেবেন।

National University

Bangladesh

BACHELOR DEGREE HONOURS PART-4 EXAMINATION - 2023

Admit Card

Subject Code & Name	**25-ACCOUNTING**	**Examination Code**	**2204**
Name of Examinee	**MD ARMAN HOSSAIN**	**Roll No.**	**3242577**
Father's Name	**MAHABUBUR RAHMAN**	**Registration No**	**18225350514**
Mother's Name	**ANWARA BEGUM**	**Session & Type**	**2018-19 / IRR**
College Code & Name	**6422-TEJGAON COLLEGE, DHAKA**		
Center Code & Name	**421-ALHAJ MOCKBUL HOSSAIN DEGREE COLLEGE, DHAKA**		

Subject Code & name			
242513	**ADVANCED ACCOUNTING-II**		

Seal & Signature of Principal	**Controller of Examinations**

পরীক্ষার্থীদের জন্য নির্দেশাবলী

১. প্রবেশপত্রে কোন প্রকার ভুলত্রুটি পরিলক্ষিত হলে তা পরীক্ষা শুরুর পূর্বেই সংশ্লিষ্ট শাখা থেকে সংশোধন করে নিতে হবে। ভুল বা অসম্পূর্ণ প্রবেশপত্র দ্বারা কোনক্রমে পরীক্ষায় অংশগ্রহণ করা যাবে না। এক্ষেত্রে পরীক্ষার্থী নিজে আবেদন ফরম পূরণে ভুল করলে তাকে নির্ধারিত ফি প্রদান করে প্রবেশপত্র সংশোধন করে নিতে হবে।
২. বিশ্ববিদ্যালয় কর্তৃক নির্ধারিত দিন, তারিখ ও সময়সূচী অনুযায়ী পরীক্ষায় অংশগ্রহণ করতে হবে।
৩. পরীক্ষার প্রথম দিনে পরীক্ষার হলের দরজা এক ঘণ্টা আগে এবং পরবর্তী দিনগুলিতে আধা ঘণ্টা আগে খোলা হবে। পরীক্ষার হলে পরীক্ষার্থী ছাড়া তার কোন আত্মীয় স্বজন বা আপনজনের প্রবেশ নিষেধ।
৪. পরীক্ষার হলে প্রবেশ পত্র, রেজিস্ট্রেশন কার্ড, পরিচয় পত্র, কালি, কলম, পেন্সিল, জ্যামিতি বক্স, ক্যালকুলেটর (প্রয়োজনে) ও টাকা পয়সা ব্যতীত পরীক্ষার্থীর সঙ্গে অন্য কিছু থাকা অবৈধ।
৫. প্রবেশপত্রে উল্লিখিত বিষয় কোড ও শিরোনাম ব্যতীত অন্য কোন বিষয় কোড ও শিরোনামের পরীক্ষায় অংশগ্রহণ করা যাবে না।
৬. মূল উত্তরপত্র ও O M R ফরম এর নির্দিষ্ট স্থানে প্রয়োজনীয় সকল তথ্য নির্ভুলভাবে লিখতে হবে এবং সংশ্লিষ্ট বৃত্ত ভরাট করতে হবে।
৭. প্রতিটি পরীক্ষার জন্য পরীক্ষার্থীকে স্বাক্ষরলিপিতে স্বাক্ষর করতে হবে, অন্যথায় ঐ পরীক্ষায় পরীক্ষার্থী অনুপস্থিত বলে গন্য হবে।
৮. মোবাইল ফোন নিয়ে পরীক্ষার হলে প্রবেশ সম্পূর্ণ নিষিদ্ধ।
৯. পরীক্ষা কেন্দ্রে আইন-শৃঙ্খলা ভঙ্গ অথবা এ কাজে প্ররোচনাদানকারী পরীক্ষার্থীর বিরুদ্ধে তাৎক্ষনিকভাবে আইনানুগ ব্যবস্থা করা হবে।
১০. পরীক্ষা হলের ইনভিজিলেটর ও সংশ্লিষ্ট অফিসার-ইন-চার্জ কর্তৃক আরোপিত নির্দেশাবলী যথাযথভাবে মেনে চলতে হবে।
১১. উত্তরপত্রের কভার পৃষ্ঠায় মুদ্রিত নির্দেশাবলী অবশ্যই মেনে চলতে হবে।
১২. মূল প্রবেশপত্র এবং মূল রেজিস্ট্রশন কার্ড অবশ্যই সঙ্গে আনতে হবে ।

CONTROLLER OF EXAMINATION
30.06.2025 01:58

ID No: 7087721/10212612

Note: This document contains digital signature of Controller of Examinations, National University.

Generated On: Monday, 30 June 2025

বিঃ দ্রঃ EMS এ পরীক্ষাটি অনুষ্ঠিত হচ্ছে বিধায় পরীক্ষার্থী তার প্রবেশ পত্র এবং উত্তর পত্রের QR কোড ইনভিজিলেটর এর মাধ্যমে অবশ্যই স্ক্যান করিয়ে নেবেন।

National University

Bangladesh

BACHELOR DEGREE HONOURS PART-4 EXAMINATION - 2023

Admit Card

Subject Code & Name	**25-ACCOUNTING**	**Examination Code**	**2204**
Name of Examinee	**RABBI ISLAM**	**Roll No.**	**3242578**
Father's Name	**MD. SAIDUL ISLAM**	**Registration No**	**18225350518**
Mother's Name	**MST. ANISHA BEGUM**	**Session & Type**	**2018-19 / IRR**
College Code & Name	**6422-TEJGAON COLLEGE, DHAKA**		
Center Code & Name	**421-ALHAJ MOCKBUL HOSSAIN DEGREE COLLEGE, DHAKA**		

Subject Code & name			
242517	**RESEARCH METHODOLOGY (IN ENGLISH)**		

Seal & Signature of Principal	**Controller of Examinations**

পরীক্ষার্থীদের জন্য নির্দেশাবলী

১. প্রবেশপত্রে কোন প্রকার ভুলত্রুটি পরিলক্ষিত হলে তা পরীক্ষা শুরুর পূর্বেই সংশ্লিষ্ট শাখা থেকে সংশোধন করে নিতে হবে। ভুল বা অসম্পূর্ণ প্রবেশপত্র দ্বারা কোনক্রমে পরীক্ষায় অংশগ্রহণ করা যাবে না। এক্ষেত্রে পরীক্ষার্থী নিজে আবেদন ফরম পূরণে ভুল করলে তাকে নির্ধারিত ফি প্রদান করে প্রবেশপত্র সংশোধন করে নিতে হবে।

২. বিশ্ববিদ্যালয় কর্তৃক নির্ধারিত দিন, তারিখ ও সময়সূচী অনুযায়ী পরীক্ষায় অংশগ্রহণ করতে হবে।

৩. পরীক্ষার প্রথম দিনে পরীক্ষার হলের দরজা এক ঘণ্টা আগে এবং পরবর্তী দিনগুলিতে আধা ঘণ্টা আগে খোলা হবে। পরীক্ষার হলে পরীক্ষার্থী ছাড়া তার কোন আত্মীয় স্বজন বা আপনজনের প্রবেশ নিষেধ।

৪. পরীক্ষার হলে প্রবেশ পত্র, রেজিস্ট্রেশন কার্ড, পরিচয় পত্র, কালি, কলম, পেন্সিল, জ্যামিতি বক্স, ক্যালকুলেটর (প্রয়োজনে) ও টাকা পয়সা ব্যতীত পরীক্ষার্থীর সঙ্গে অন্য কিছু থাকা অবৈধ।

৫. প্রবেশপত্রে উল্লিখিত বিষয় কোড ও শিরোনাম ব্যতীত অন্য কোন বিষয় কোড ও শিরোনামের পরীক্ষায় অংশগ্রহণ করা যাবে না।

৬. মূল উত্তরপত্র ও O M R ফরম এর নির্দিষ্ট স্থানে প্রয়োজনীয় সকল তথ্য নির্ভুলভাবে লিখতে হবে এবং সংশ্লিষ্ট বৃত্ত ভরাট করতে হবে।

৭. প্রতিটি পরীক্ষার জন্য পরীক্ষার্থীকে স্বাক্ষরলিপিতে স্বাক্ষর করতে হবে, অন্যথায় ঐ পরীক্ষায় পরীক্ষার্থী অনুপস্থিত বলে গন্য হবে।

৮. মোবাইল ফোন নিয়ে পরীক্ষার হলে প্রবেশ সম্পূর্ণ নিষিদ্ধ।

৯. পরীক্ষা কেন্দ্রে আইন-শৃঙ্খলা ভঙ্গ অথবা এ কাজে প্ররোচনাদানকারী পরীক্ষার্থীর বিরুদ্ধে তাৎক্ষনিকভাবে আইনানুগ ব্যবস্থা করা হবে।

১০. পরীক্ষা হলের ইনভিজিলেটর ও সংশ্লিষ্ট অফিসার-ইন-চার্জ কর্তৃক আরোপিত নির্দেশাবলী যথাযথভাবে মেনে চলতে হবে।

১১. উত্তরপত্রের কভার পৃষ্ঠায় মুদ্রিত নির্দেশাবলী অবশ্যই মেনে চলতে হবে।

১২. মূল প্রবেশপত্র এবং মূল রেজিস্ট্রশন কার্ড অবশ্যই সঙ্গে আনতে হবে ।

CONTROLLER OF EXAMINATION
30.06.2025 01:58

ID No: 7163035/10212615

Note: This document contains digital signature of Controller of Examinations, National University.

Generated On: Monday, 30 June 2025

বিঃ দ্রঃ EMS এ পরীক্ষাটি অনুষ্ঠিত হচ্ছে বিধায় পরীক্ষার্থী তার প্রবেশ পত্র এবং উত্তর পত্রের QR কোড ইনভিজিলেটর এর মাধ্যমে অবশ্যই স্ক্যান করিয়ে নেবেন।

National University

Bangladesh

BACHELOR DEGREE HONOURS PART-4 EXAMINATION - 2023

Admit Card

Subject Code & Name	**25-ACCOUNTING**	**Examination Code**	**2204**
Name of Examinee	**SIZAN AHMAD PABEL**	**Roll No.**	**3242579**
Father's Name	**MD MOFUR UDDIN**	**Registration No**	**18225350532**
Mother's Name	**ROMANA AKTER**	**Session & Type**	**2018-19 / IRR**
College Code & Name	**6422-TEJGAON COLLEGE, DHAKA**		
Center Code & Name	**421-ALHAJ MOCKBUL HOSSAIN DEGREE COLLEGE, DHAKA**		

Subject Code & name			
242513	**ADVANCED ACCOUNTING-II**		
242515	**INVESTMENT ANALYSIS AND PORTFOLIO MANAGEMENT**		
242517	**RESEARCH METHODOLOGY (IN ENGLISH)**		

Seal & Signature of Principal	**Controller of Examinations**

পরীক্ষার্থীদের জন্য নির্দেশাবলী

১. প্রবেশপত্রে কোন প্রকার ভুলত্রুটি পরিলক্ষিত হলে তা পরীক্ষা শুরুর পূর্বেই সংশ্লিষ্ট শাখা থেকে সংশোধন করে নিতে হবে। ভুল বা অসম্পূর্ণ প্রবেশপত্র দ্বারা কোনক্রমে পরীক্ষায় অংশগ্রহণ করা যাবে না। এক্ষেত্রে পরীক্ষার্থী নিজে আবেদন ফরম পূরণে ভুল করলে তাকে নির্ধারিত ফি প্রদান করে প্রবেশপত্র সংশোধন করে নিতে হবে।

২. বিশ্ববিদ্যালয় কর্তৃক নির্ধারিত দিন, তারিখ ও সময়সূচী অনুযায়ী পরীক্ষায় অংশগ্রহণ করতে হবে।

৩. পরীক্ষার প্রথম দিনে পরীক্ষার হলের দরজা এক ঘণ্টা আগে এবং পরবর্তী দিনগুলিতে আধা ঘণ্টা আগে খোলা হবে। পরীক্ষার হলে পরীক্ষার্থী ছাড়া তার কোন আত্মীয় স্বজন বা আপনজনের প্রবেশ নিষেধ।

৪. পরীক্ষার হলে প্রবেশ পত্র, রেজিস্ট্রেশন কার্ড, পরিচয় পত্র, কালি, কলম, পেন্সিল, জ্যামিতি বক্স, ক্যালকুলেটর (প্রয়োজনে) ও টাকা পয়সা ব্যতীত পরীক্ষার্থীর সঙ্গে অন্য কিছু থাকা অবৈধ।

৫. প্রবেশপত্রে উল্লিখিত বিষয় কোড ও শিরোনাম ব্যতীত অন্য কোন বিষয় কোড ও শিরোনামের পরীক্ষায় অংশগ্রহণ করা যাবে না।

৬. মূল উত্তরপত্র ও O M R ফরম এর নির্দিষ্ট স্থানে প্রয়োজনীয় সকল তথ্য নির্ভুলভাবে লিখতে হবে এবং সংশ্লিষ্ট বৃত্ত ভরাট করতে হবে।

৭. প্রতিটি পরীক্ষার জন্য পরীক্ষার্থীকে স্বাক্ষরলিপিতে স্বাক্ষর করতে হবে, অন্যথায় ঐ পরীক্ষায় পরীক্ষার্থী অনুপস্থিত বলে গন্য হবে।

৮. মোবাইল ফোন নিয়ে পরীক্ষার হলে প্রবেশ সম্পূর্ণ নিষিদ্ধ।

৯. পরীক্ষা কেন্দ্রে আইন-শৃঙ্খলা ভঙ্গ অথবা এ কাজে প্ররোচনাদানকারী পরীক্ষার্থীর বিরুদ্ধে তাৎক্ষনিকভাবে আইনানুগ ব্যবস্থা করা হবে।

১০. পরীক্ষা হলের ইনভিজিলেটর ও সংশ্লিষ্ট অফিসার-ইন-চার্জ কর্তৃক আরোপিত নির্দেশাবলী যথাযথভাবে মেনে চলতে হবে।

১১. উত্তরপত্রের কভার পৃষ্ঠায় মুদ্রিত নির্দেশাবলী অবশ্যই মেনে চলতে হবে।

১২. মূল প্রবেশপত্র এবং মূল রেজিস্ট্রেশন কার্ড অবশ্যই সঙ্গে আনতে হবে ।

CONTROLLER OF EXAMINATION

30.06.2025 01:58

ID No: 7010729/10212631

Note: This document contains digital signature of Controller of Examinations, National University.

Generated On: Monday, 30 June 2025

বিঃ দ্রঃ EMS এ পরীক্ষাটি অনুষ্ঠিত হচ্ছে বিধায় পরীক্ষার্থী তার প্রবেশ পত্র এবং উত্তর পত্রের QR কোড ইনভিজিলেটর এর মাধ্যমে অবশ্যই স্ক্যান করিয়ে নেবেন।

National University

Bangladesh

BACHELOR DEGREE HONOURS PART-4 EXAMINATION - 2023

Admit Card

Subject Code & Name	**25-ACCOUNTING**	**Examination Code**	**2204**
Name of Examinee	**FARIA TASMIM ANANNA**	**Roll No.**	**3242580**
Father's Name	**NOOR MAHAMMAD**	**Registration No**	**18225350534**
Mother's Name	**FARHANA NISHI**	**Session & Type**	**2018-19 / IRR**
College Code & Name	**6422-TEJGAON COLLEGE, DHAKA**		
Center Code & Name	**421-ALHAJ MOCKBUL HOSSAIN DEGREE COLLEGE, DHAKA**		

Subject Code & name			
242501	**ACCOUNTING THEORY**		

Seal & Signature of Principal	**Controller of Examinations**

পরীক্ষার্থীদের জন্য নির্দেশাবলী

১. প্রবেশপত্রে কোন প্রকার ভুলত্রুটি পরিলক্ষিত হলে তা পরীক্ষা শুরুর পূর্বেই সংশ্লিষ্ট শাখা থেকে সংশোধন করে নিতে হবে। ভুল বা অসম্পূর্ণ প্রবেশপত্র দ্বারা কোনক্রমে পরীক্ষায় অংশগ্রহণ করা যাবে না। এক্ষেত্রে পরীক্ষার্থী নিজে আবেদন ফরম পূরণে ভুল করলে তাকে নির্ধারিত ফি প্রদান করে প্রবেশপত্র সংশোধন করে নিতে হবে।
২. বিশ্ববিদ্যালয় কর্তৃক নির্ধারিত দিন, তারিখ ও সময়সূচী অনুযায়ী পরীক্ষায় অংশগ্রহণ করতে হবে।
৩. পরীক্ষার প্রথম দিনে পরীক্ষার হলের দরজা এক ঘণ্টা আগে এবং পরবর্তী দিনগুলিতে আধা ঘণ্টা আগে খোলা হবে। পরীক্ষার হলে পরীক্ষার্থী ছাড়া তার কোন আত্মীয় স্বজন বা আপনজনের প্রবেশ নিষেধ।
৪. পরীক্ষার হলে প্রবেশ পত্র, রেজিস্ট্রেশন কার্ড, পরিচয় পত্র, কালি, কলম, পেন্সিল, জ্যামিতি বক্স, ক্যালকুলেটর (প্রয়োজনে) ও টাকা পয়সা ব্যতীত পরীক্ষার্থীর সঙ্গে অন্য কিছু থাকা অবৈধ।
৫. প্রবেশপত্রে উল্লিখিত বিষয় কোড ও শিরোনাম ব্যতীত অন্য কোন বিষয় কোড ও শিরোনামের পরীক্ষায় অংশগ্রহণ করা যাবে না।
৬. মূল উত্তরপত্র ও O M R ফরম এর নির্দিষ্ট স্থানে প্রয়োজনীয় সকল তথ্য নির্ভুলভাবে লিখতে হবে এবং সংশ্লিষ্ট বৃত্ত ভরাট করতে হবে।
৭. প্রতিটি পরীক্ষার জন্য পরীক্ষার্থীকে স্বাক্ষরলিপিতে স্বাক্ষর করতে হবে, অন্যথায় ঐ পরীক্ষায় পরীক্ষার্থী অনুপস্থিত বলে গন্য হবে।
৮. মোবাইল ফোন নিয়ে পরীক্ষার হলে প্রবেশ সম্পূর্ণ নিষিদ্ধ।
৯. পরীক্ষা কেন্দ্রে আইন-শৃঙ্খলা ভঙ্গ অথবা এ কাজে প্ররোচনাদানকারী পরীক্ষার্থীর বিরুদ্ধে তাৎক্ষনিকভাবে আইনানুগ ব্যবস্থা করা হবে।
১০. পরীক্ষা হলের ইনভিজিলেটর ও সংশ্লিষ্ট অফিসার-ইন-চার্জ কর্তৃক আরোপিত নির্দেশাবলী যথাযথভাবে মেনে চলতে হবে।
১১. উত্তরপত্রের কভার পৃষ্ঠায় মুদ্রিত নির্দেশাবলী অবশ্যই মেনে চলতে হবে।
১২. মূল প্রবেশপত্র এবং মূল রেজিস্ট্রশন কার্ড অবশ্যই সঙ্গে আনতে হবে ।

CONTROLLER OF EXAMINATION
30.06.2025 01:58

ID No: 7068711/10212633

Note: This document contains digital signature of Controller of Examinations, National University.

Generated On: Monday, 30 June 2025

বিঃ দ্রঃ EMS এ পরীক্ষাটি অনুষ্ঠিত হচ্ছে বিধায় পরীক্ষার্থী তার প্রবেশ পত্র এবং উত্তর পত্রের QR কোড ইনভিজিলেটর এর মাধ্যমে অবশ্যই স্ক্যান করিয়ে নেবেন।

National University

Bangladesh

BACHELOR DEGREE HONOURS PART-4 EXAMINATION - 2023

Admit Card

Subject Code & Name	**25-ACCOUNTING**	**Examination Code**	**2204**
Name of Examinee	**RIYAD HOSSAIN**	**Roll No.**	**3242581**
Father's Name	**RAHIM HOSSAIN**	**Registration No**	**18225350536**
Mother's Name	**NISUMA BEGUM**	**Session & Type**	**2018-19 / IRR**
College Code & Name	**6422-TEJGAON COLLEGE, DHAKA**		
Center Code & Name	**421-ALHAJ MOCKBUL HOSSAIN DEGREE COLLEGE, DHAKA**		

Subject Code & name			
242501	**ACCOUNTING THEORY**		
242515	**INVESTMENT ANALYSIS AND PORTFOLIO MANAGEMENT**		
242517	**RESEARCH METHODOLOGY (IN ENGLISH)**		

Seal & Signature of Principal	**Controller of Examinations**

পরীক্ষার্থীদের জন্য নির্দেশাবলী

১. প্রবেশপত্রে কোন প্রকার ভুলত্রুটি পরিলক্ষিত হলে তা পরীক্ষা শুরুর পূর্বেই সংশ্লিষ্ট শাখা থেকে সংশোধন করে নিতে হবে। ভুল বা অসম্পূর্ণ প্রবেশপত্র দ্বারা কোনক্রমে পরীক্ষায় অংশগ্রহণ করা যাবে না। এক্ষেত্রে পরীক্ষার্থী নিজে আবেদন ফরম পূরণে ভুল করলে তাকে নির্ধারিত ফি প্রদান করে প্রবেশপত্র সংশোধন করে নিতে হবে।

২. বিশ্ববিদ্যালয় কর্তৃক নির্ধারিত দিন, তারিখ ও সময়সূচী অনুযায়ী পরীক্ষায় অংশগ্রহণ করতে হবে।

৩. পরীক্ষার প্রথম দিনে পরীক্ষার হলের দরজা এক ঘণ্টা আগে এবং পরবর্তী দিনগুলিতে আধা ঘণ্টা আগে খোলা হবে। পরীক্ষার হলে পরীক্ষার্থী ছাড়া তার কোন আত্মীয় স্বজন বা আপনজনের প্রবেশ নিষেধ।

৪. পরীক্ষার হলে প্রবেশ পত্র, রেজিস্ট্রেশন কার্ড, পরিচয় পত্র, কালি, কলম, পেন্সিল, জ্যামিতি বক্স, ক্যালকুলেটর (প্রয়োজনে) ও টাকা পয়সা ব্যতীত পরীক্ষার্থীর সঙ্গে অন্য কিছু থাকা অবৈধ।

৫. প্রবেশপত্রে উল্লিখিত বিষয় কোড ও শিরোনাম ব্যতীত অন্য কোন বিষয় কোড ও শিরোনামের পরীক্ষায় অংশগ্রহণ করা যাবে না।

৬. মূল উত্তরপত্র ও O M R ফরম এর নির্দিষ্ট স্থানে প্রয়োজনীয় সকল তথ্য নির্ভুলভাবে লিখতে হবে এবং সংশ্লিষ্ট বৃত্ত ভরাট করতে হবে।

৭. প্রতিটি পরীক্ষার জন্য পরীক্ষার্থীকে স্বাক্ষরলিপিতে স্বাক্ষর করতে হবে, অন্যথায় ঐ পরীক্ষায় পরীক্ষার্থী অনুপস্থিত বলে গন্য হবে।

৮. মোবাইল ফোন নিয়ে পরীক্ষার হলে প্রবেশ সম্পূর্ণ নিষিদ্ধ।

৯. পরীক্ষা কেন্দ্রে আইন-শৃঙ্খলা ভঙ্গ অথবা এ কাজে প্ররোচনাদানকারী পরীক্ষার্থীর বিরুদ্ধে তাৎক্ষনিকভাবে আইনানুগ ব্যবস্থা করা হবে।

১০. পরীক্ষা হলের ইনভিজিলেটর ও সংশ্লিষ্ট অফিসার-ইন-চার্জ কর্তৃক আরোপিত নির্দেশাবলী যথাযথভাবে মেনে চলতে হবে।

১১. উত্তরপত্রের কভার পৃষ্ঠায় মুদ্রিত নির্দেশাবলী অবশ্যই মেনে চলতে হবে।

১২. মূল প্রবেশপত্র এবং মূল রেজিস্ট্রেশন কার্ড অবশ্যই সঙ্গে আনতে হবে ।

CONTROLLER OF EXAMINATION
30.06.2025 01:58

ID No: 7105954/10212637

Note: This document contains digital signature of Controller of Examinations, National University.

Generated On: Monday, 30 June 2025

বিঃ দ্রঃ EMS এ পরীক্ষাটি অনুষ্ঠিত হচ্ছে বিধায় পরীক্ষার্থী তার প্রবেশ পত্র এবং উত্তর পত্রের QR কোড ইনভিজিলেটর এর মাধ্যমে অবশ্যই স্ক্যান করিয়ে নেবেন।

National University

Bangladesh

BACHELOR DEGREE HONOURS PART-4 EXAMINATION - 2023

Admit Card

Subject Code & Name	**25-ACCOUNTING**	**Examination Code**	**2204**
Name of Examinee	**MD. SHAMIM SHARDER**	**Roll No.**	**3242582**
Father's Name	**MD. LUTFOR SARDER**	**Registration No**	**18225350537**
Mother's Name	**MST. CHAMPA BEGUM**	**Session & Type**	**2018-19 / IRR**
College Code & Name	**6422-TEJGAON COLLEGE, DHAKA**		
Center Code & Name	**421-ALHAJ MOCKBUL HOSSAIN DEGREE COLLEGE, DHAKA**		

Subject Code & name			
242515	**INVESTMENT ANALYSIS AND PORTFOLIO MANAGEMENT**		

Seal & Signature of Principal	**Controller of Examinations**

পরীক্ষার্থীদের জন্য নির্দেশাবলী

১. প্রবেশপত্রে কোন প্রকার ভুলত্রুটি পরিলক্ষিত হলে তা পরীক্ষা শুরুর পূর্বেই সংশ্লিষ্ট শাখা থেকে সংশোধন করে নিতে হবে। ভুল বা অসম্পূর্ণ প্রবেশপত্র দ্বারা কোনক্রমে পরীক্ষায় অংশগ্রহণ করা যাবে না। এক্ষেত্রে পরীক্ষার্থী নিজে আবেদন ফরম পূরণে ভুল করলে তাকে নির্ধারিত ফি প্রদান করে প্রবেশপত্র সংশোধন করে নিতে হবে।

২. বিশ্ববিদ্যালয় কর্তৃক নির্ধারিত দিন, তারিখ ও সময়সূচী অনুযায়ী পরীক্ষায় অংশগ্রহণ করতে হবে।

৩. পরীক্ষার প্রথম দিনে পরীক্ষার হলের দরজা এক ঘণ্টা আগে এবং পরবর্তী দিনগুলিতে আধা ঘণ্টা আগে খোলা হবে। পরীক্ষার হলে পরীক্ষার্থী ছাড়া তার কোন আত্মীয় স্বজন বা আপনজনের প্রবেশ নিষেধ।

৪. পরীক্ষার হলে প্রবেশ পত্র, রেজিস্ট্রেশন কার্ড, পরিচয় পত্র, কালি, কলম, পেন্সিল, জ্যামিতি বক্স, ক্যালকুলেটর (প্রয়োজনে) ও টাকা পয়সা ব্যতীত পরীক্ষার্থীর সঙ্গে অন্য কিছু থাকা অবৈধ।

৫. প্রবেশপত্রে উল্লিখিত বিষয় কোড ও শিরোনাম ব্যতীত অন্য কোন বিষয় কোড ও শিরোনামের পরীক্ষায় অংশগ্রহণ করা যাবে না।

৬. মূল উত্তরপত্র ও O M R ফরম এর নির্দিষ্ট স্থানে প্রয়োজনীয় সকল তথ্য নির্ভুলভাবে লিখতে হবে এবং সংশ্লিষ্ট বৃত্ত ভরাট করতে হবে।

৭. প্রতিটি পরীক্ষার জন্য পরীক্ষার্থীকে স্বাক্ষরলিপিতে স্বাক্ষর করতে হবে, অন্যথায় ঐ পরীক্ষায় পরীক্ষার্থী অনুপস্থিত বলে গন্য হবে।

৮. মোবাইল ফোন নিয়ে পরীক্ষার হলে প্রবেশ সম্পূর্ণ নিষিদ্ধ।

৯. পরীক্ষা কেন্দ্রে আইন-শৃঙ্খলা ভঙ্গ অথবা এ কাজে প্ররোচনাদানকারী পরীক্ষার্থীর বিরুদ্ধে তাৎক্ষনিকভাবে আইনানুগ ব্যবস্থা করা হবে।

১০. পরীক্ষা হলের ইনভিজিলেটর ও সংশ্লিষ্ট অফিসার-ইন-চার্জ কর্তৃক আরোপিত নির্দেশাবলী যথাযথভাবে মেনে চলতে হবে।

১১. উত্তরপত্রের কভার পৃষ্ঠায় মুদ্রিত নির্দেশাবলী অবশ্যই মেনে চলতে হবে।

১২. মূল প্রবেশপত্র এবং মূল রেজিস্ট্রেশন কার্ড অবশ্যই সঙ্গে আনতে হবে ।

CONTROLLER OF EXAMINATION

30.06.2025 01:58

ID No: 3125567/10212640

Note: This document contains digital signature of Controller of Examinations, National University.

Generated On: Monday, 30 June 2025

বিঃ দ্রঃ EMS এ পরীক্ষাটি অনুষ্ঠিত হচ্ছে বিধায় পরীক্ষার্থী তার প্রবেশ পত্র এবং উত্তর পত্রের QR কোড ইনভিজিলেটর এর মাধ্যমে অবশ্যই স্ক্যান করিয়ে নেবেন।

National University

Bangladesh

BACHELOR DEGREE HONOURS PART-4 EXAMINATION - 2023

Admit Card

Subject Code & Name	**25-ACCOUNTING**	**Examination Code**	**2204**
Name of Examinee	**MD. MOSTAFIZUR RAHMAN**	**Roll No.**	**3242583**
Father's Name	**MD. MOFAZZAL HOSSAIN**	**Registration No**	**18225350542**
Mother's Name	**ROMENA AKTER**	**Session & Type**	**2018-19 / IRR**
College Code & Name	**6422-TEJGAON COLLEGE, DHAKA**		
Center Code & Name	**421-ALHAJ MOCKBUL HOSSAIN DEGREE COLLEGE, DHAKA**		

Subject Code & name			
242501	**ACCOUNTING THEORY**		
242511	**WORKING CAPITAL MANAGEMENT AND FINANCIAL STATEMENT ANALYSIS**		
242513	**ADVANCED ACCOUNTING-II**		
242515	**INVESTMENT ANALYSIS AND PORTFOLIO MANAGEMENT**		
242517	**RESEARCH METHODOLOGY (IN ENGLISH)**		

Seal & Signature of Principal	**Controller of Examinations**

পরীক্ষার্থীদের জন্য নির্দেশাবলী

১. প্রবেশপত্রে কোন প্রকার ভুলত্রুটি পরিলক্ষিত হলে তা পরীক্ষা শুরুর পূর্বেই সংশ্লিষ্ট শাখা থেকে সংশোধন করে নিতে হবে। ভুল বা অসম্পূর্ণ প্রবেশপত্র দ্বারা কোনক্রমে পরীক্ষায় অংশগ্রহণ করা যাবে না। এক্ষেত্রে পরীক্ষার্থী নিজে আবেদন ফরম পূরণে ভুল করলে তাকে নির্ধারিত ফি প্রদান করে প্রবেশপত্র সংশোধন করে নিতে হবে।

২. বিশ্ববিদ্যালয় কর্তৃক নির্ধারিত দিন, তারিখ ও সময়সূচী অনুযায়ী পরীক্ষায় অংশগ্রহণ করতে হবে।

৩. পরীক্ষার প্রথম দিনে পরীক্ষার হলের দরজা এক ঘণ্টা আগে এবং পরবর্তী দিনগুলিতে আধা ঘণ্টা আগে খোলা হবে। পরীক্ষার হলে পরীক্ষার্থী ছাড়া তার কোন আত্মীয় স্বজন বা আপনজনের প্রবেশ নিষেধ।

৪. পরীক্ষার হলে প্রবেশ পত্র, রেজিস্ট্রেশন কার্ড, পরিচয় পত্র, কালি, কলম, পেন্সিল, জ্যামিতি বক্স, ক্যালকুলেটর (প্রয়োজনে) ও টাকা পয়সা ব্যতীত পরীক্ষার্থীর সঙ্গে অন্য কিছু থাকা অবৈধ।

৫. প্রবেশপত্রে উল্লিখিত বিষয় কোড ও শিরোনাম ব্যতীত অন্য কোন বিষয় কোড ও শিরোনামের পরীক্ষায় অংশগ্রহণ করা যাবে না।

৬. মূল উত্তরপত্র ও O M R ফরম এর নির্দিষ্ট স্থানে প্রয়োজনীয় সকল তথ্য নির্ভুলভাবে লিখতে হবে এবং সংশ্লিষ্ট বৃত্ত ভরাট করতে হবে।

৭. প্রতিটি পরীক্ষার জন্য পরীক্ষার্থীকে স্বাক্ষরলিপিতে স্বাক্ষর করতে হবে, অন্যথায় ঐ পরীক্ষায় পরীক্ষার্থী অনুপস্থিত বলে গন্য হবে।

৮. মোবাইল ফোন নিয়ে পরীক্ষার হলে প্রবেশ সম্পূর্ণ নিষিদ্ধ।

৯. পরীক্ষা কেন্দ্রে আইন-শৃঙ্খলা ভঙ্গ অথবা এ কাজে প্ররোচনাদানকারী পরীক্ষার্থীর বিরুদ্ধে তাৎক্ষনিকভাবে আইনানুগ ব্যবস্থা করা হবে।

১০. পরীক্ষা হলের ইনভিজিলেটর ও সংশ্লিষ্ট অফিসার-ইন-চার্জ কর্তৃক আরোপিত নির্দেশাবলী যথাযথভাবে মেনে চলতে হবে।

১১. উত্তরপত্রের কভার পৃষ্ঠায় মুদ্রিত নির্দেশাবলী অবশ্যই মেনে চলতে হবে।

১২. মূল প্রবেশপত্র এবং মূল রেজিস্ট্রেশন কার্ড অবশ্যই সঙ্গে আনতে হবে ।

CONTROLLER OF EXAMINATION

30.06.2025 01:58

ID No: 7160988/10212642

Note: This document contains digital signature of Controller of Examinations, National University.

Generated On: Monday, 30 June 2025

বিঃ দ্রঃ EMS এ পরীক্ষাটি অনুষ্ঠিত হচ্ছে বিধায় পরীক্ষার্থী তার প্রবেশ পত্র এবং উত্তর পত্রের QR কোড ইনভিজিলেটর এর মাধ্যমে অবশ্যই স্ক্যান করিয়ে নেবেন।

National University

Bangladesh

BACHELOR DEGREE HONOURS PART-4 EXAMINATION - 2023

Admit Card

Subject Code & Name	**25-ACCOUNTING**	**Examination Code**	**2204**
Name of Examinee	**MD. WAHIDUL HASAN KOLLOL**	**Roll No.**	**3242584**
Father's Name	**MD. ABDUL QUDDUS**	**Registration No**	**18225350543**
Mother's Name	**HASINA MAMTAJ**	**Session & Type**	**2018-19 / IRR**
College Code & Name	**6422-TEJGAON COLLEGE, DHAKA**		
Center Code & Name	**421-ALHAJ MOCKBUL HOSSAIN DEGREE COLLEGE, DHAKA**		

Subject Code & name			
242511	**WORKING CAPITAL MANAGEMENT AND FINANCIAL STATEMENT ANALYSIS**		

Seal & Signature of Principal	**Controller of Examinations**

পরীক্ষার্থীদের জন্য নির্দেশাবলী

১. প্রবেশপত্রে কোন প্রকার ভুলত্রুটি পরিলক্ষিত হলে তা পরীক্ষা শুরুর পূর্বেই সংশ্লিষ্ট শাখা থেকে সংশোধন করে নিতে হবে। ভুল বা অসম্পূর্ণ প্রবেশপত্র দ্বারা কোনক্রমে পরীক্ষায় অংশগ্রহণ করা যাবে না। এক্ষেত্রে পরীক্ষার্থী নিজে আবেদন ফরম পূরণে ভুল করলে তাকে নির্ধারিত ফি প্রদান করে প্রবেশপত্র সংশোধন করে নিতে হবে।

২. বিশ্ববিদ্যালয় কর্তৃক নির্ধারিত দিন, তারিখ ও সময়সূচী অনুযায়ী পরীক্ষায় অংশগ্রহণ করতে হবে।

৩. পরীক্ষার প্রথম দিনে পরীক্ষার হলের দরজা এক ঘণ্টা আগে এবং পরবর্তী দিনগুলিতে আধা ঘণ্টা আগে খোলা হবে। পরীক্ষার হলে পরীক্ষার্থী ছাড়া তার কোন আত্মীয় স্বজন বা আপনজনের প্রবেশ নিষেধ।

৪. পরীক্ষার হলে প্রবেশ পত্র, রেজিস্ট্রেশন কার্ড, পরিচয় পত্র, কালি, কলম, পেন্সিল, জ্যামিতি বক্স, ক্যালকুলেটর (প্রয়োজনে) ও টাকা পয়সা ব্যতীত পরীক্ষার্থীর সঙ্গে অন্য কিছু থাকা অবৈধ।

৫. প্রবেশপত্রে উল্লিখিত বিষয় কোড ও শিরোনাম ব্যতীত অন্য কোন বিষয় কোড ও শিরোনামের পরীক্ষায় অংশগ্রহণ করা যাবে না।

৬. মূল উত্তরপত্র ও O M R ফরম এর নির্দিষ্ট স্থানে প্রয়োজনীয় সকল তথ্য নির্ভুলভাবে লিখতে হবে এবং সংশ্লিষ্ট বৃত্ত ভরাট করতে হবে।

৭. প্রতিটি পরীক্ষার জন্য পরীক্ষার্থীকে স্বাক্ষরলিপিতে স্বাক্ষর করতে হবে, অন্যথায় ঐ পরীক্ষায় পরীক্ষার্থী অনুপস্থিত বলে গন্য হবে।

৮. মোবাইল ফোন নিয়ে পরীক্ষার হলে প্রবেশ সম্পূর্ণ নিষিদ্ধ।

৯. পরীক্ষা কেন্দ্রে আইন-শৃঙ্খলা ভঙ্গ অথবা এ কাজে প্ররোচনাদানকারী পরীক্ষার্থীর বিরুদ্ধে তাৎক্ষনিকভাবে আইনানুগ ব্যবস্থা করা হবে।

১০. পরীক্ষা হলের ইনভিজিলেটর ও সংশ্লিষ্ট অফিসার-ইন-চার্জ কর্তৃক আরোপিত নির্দেশাবলী যথাযথভাবে মেনে চলতে হবে।

১১. উত্তরপত্রের কভার পৃষ্ঠায় মুদ্রিত নির্দেশাবলী অবশ্যই মেনে চলতে হবে।

১২. মূল প্রবেশপত্র এবং মূল রেজিস্ট্রেশন কার্ড অবশ্যই সঙ্গে আনতে হবে ।

CONTROLLER OF EXAMINATION

30.06.2025 01:58

ID No: 7013749/10212646

Note: This document contains digital signature of Controller of Examinations, National University.

Generated On: Monday, 30 June 2025

বিঃ দ্রঃ EMS এ পরীক্ষাটি অনুষ্ঠিত হচ্ছে বিধায় পরীক্ষার্থী তার প্রবেশ পত্র এবং উত্তর পত্রের QR কোড ইনভিজিলেটর এর মাধ্যমে অবশ্যই স্ক্যান করিয়ে নেবেন।

National University

Bangladesh

BACHELOR DEGREE HONOURS PART-4 EXAMINATION - 2023

Admit Card

Subject Code & Name	**25-ACCOUNTING**	**Examination Code**	**2204**
Name of Examinee	**SUBIR CHANDRA DEY**	**Roll No.**	**3242585**
Father's Name	**TARUN CHANDRA DEY**	**Registration No**	**18225350545**
Mother's Name	**LAKI RANI DEY**	**Session & Type**	**2018-19 / IRR**
College Code & Name	**6422-TEJGAON COLLEGE, DHAKA**		
Center Code & Name	**421-ALHAJ MOCKBUL HOSSAIN DEGREE COLLEGE, DHAKA**		

Subject Code & name			
242511	**WORKING CAPITAL MANAGEMENT AND FINANCIAL STATEMENT ANALYSIS**		
242517	**RESEARCH METHODOLOGY (IN ENGLISH)**		

Seal & Signature of Principal	**Controller of Examinations**

পরীক্ষার্থীদের জন্য নির্দেশাবলী

১. প্রবেশপত্রে কোন প্রকার ভুলত্রুটি পরিলক্ষিত হলে তা পরীক্ষা শুরুর পূর্বেই সংশ্লিষ্ট শাখা থেকে সংশোধন করে নিতে হবে। ভুল বা অসম্পূর্ণ প্রবেশপত্র দ্বারা কোনক্রমে পরীক্ষায় অংশগ্রহণ করা যাবে না। এক্ষেত্রে পরীক্ষার্থী নিজে আবেদন ফরম পূরণে ভুল করলে তাকে নির্ধারিত ফি প্রদান করে প্রবেশপত্র সংশোধন করে নিতে হবে।

২. বিশ্ববিদ্যালয় কর্তৃক নির্ধারিত দিন, তারিখ ও সময়সূচী অনুযায়ী পরীক্ষায় অংশগ্রহণ করতে হবে।

৩. পরীক্ষার প্রথম দিনে পরীক্ষার হলের দরজা এক ঘণ্টা আগে এবং পরবর্তী দিনগুলিতে আধা ঘণ্টা আগে খোলা হবে। পরীক্ষার হলে পরীক্ষার্থী ছাড়া তার কোন আত্মীয় স্বজন বা আপনজনের প্রবেশ নিষেধ।

৪. পরীক্ষার হলে প্রবেশ পত্র, রেজিস্ট্রেশন কার্ড, পরিচয় পত্র, কালি, কলম, পেন্সিল, জ্যামিতি বক্স, ক্যালকুলেটর (প্রয়োজনে) ও টাকা পয়সা ব্যতীত পরীক্ষার্থীর সঙ্গে অন্য কিছু থাকা অবৈধ।

৫. প্রবেশপত্রে উল্লিখিত বিষয় কোড ও শিরোনাম ব্যতীত অন্য কোন বিষয় কোড ও শিরোনামের পরীক্ষায় অংশগ্রহণ করা যাবে না।

৬. মূল উত্তরপত্র ও O M R ফরম এর নির্দিষ্ট স্থানে প্রয়োজনীয় সকল তথ্য নির্ভুলভাবে লিখতে হবে এবং সংশ্লিষ্ট বৃত্ত ভরাট করতে হবে।

৭. প্রতিটি পরীক্ষার জন্য পরীক্ষার্থীকে স্বাক্ষরলিপিতে স্বাক্ষর করতে হবে, অন্যথায় ঐ পরীক্ষায় পরীক্ষার্থী অনুপস্থিত বলে গন্য হবে।

৮. মোবাইল ফোন নিয়ে পরীক্ষার হলে প্রবেশ সম্পূর্ণ নিষিদ্ধ।

৯. পরীক্ষা কেন্দ্রে আইন-শৃঙ্খলা ভঙ্গ অথবা এ কাজে প্ররোচনাদানকারী পরীক্ষার্থীর বিরুদ্ধে তাৎক্ষনিকভাবে আইনানুগ ব্যবস্থা করা হবে।

১০. পরীক্ষা হলের ইনভিজিলেটর ও সংশ্লিষ্ট অফিসার-ইন-চার্জ কর্তৃক আরোপিত নির্দেশাবলী যথাযথভাবে মেনে চলতে হবে।

১১. উত্তরপত্রের কভার পৃষ্ঠায় মুদ্রিত নির্দেশাবলী অবশ্যই মেনে চলতে হবে।

১২. মূল প্রবেশপত্র এবং মূল রেজিস্ট্রেশন কার্ড অবশ্যই সঙ্গে আনতে হবে ।

CONTROLLER OF EXAMINATION
30.06.2025 01:58

ID No: 7198512/10212649

Note: This document contains digital signature of Controller of Examinations, National University.

Generated On: Monday, 30 June 2025

বিঃ দ্রঃ EMS এ পরীক্ষাটি অনুষ্ঠিত হচ্ছে বিধায় পরীক্ষার্থী তার প্রবেশ পত্র এবং উত্তর পত্রের QR কোড ইনভিজিলেটর এর মাধ্যমে অবশ্যই স্ক্যান করিয়ে নেবেন।

National University

Bangladesh

BACHELOR DEGREE HONOURS PART-4 EXAMINATION - 2023

Admit Card

Subject Code & Name	**25-ACCOUNTING**	**Examination Code**	**2204**
Name of Examinee	**MD. JANNATUN NAEIM**	**Roll No.**	**3242586**
Father's Name	**MD. YOUNUS ALI**	**Registration No**	**18225350553**
Mother's Name	**FARIDA YEASMIN**	**Session & Type**	**2018-19 / IRR**
College Code & Name	**6422-TEJGAON COLLEGE, DHAKA**		
Center Code & Name	**421-ALHAJ MOCKBUL HOSSAIN DEGREE COLLEGE, DHAKA**		

Subject Code & name			
242501	**ACCOUNTING THEORY**		
242511	**WORKING CAPITAL MANAGEMENT AND FINANCIAL STATEMENT ANALYSIS**		
242513	**ADVANCED ACCOUNTING-II**		
242515	**INVESTMENT ANALYSIS AND PORTFOLIO MANAGEMENT**		
242517	**RESEARCH METHODOLOGY (IN ENGLISH)**		

Seal & Signature of Principal	**Controller of Examinations**

পরীক্ষার্থীদের জন্য নির্দেশাবলী

১. প্রবেশপত্রে কোন প্রকার ভুলত্রুটি পরিলক্ষিত হলে তা পরীক্ষা শুরুর পূর্বেই সংশ্লিষ্ট শাখা থেকে সংশোধন করে নিতে হবে। ভুল বা অসম্পূর্ণ প্রবেশপত্র দ্বারা কোনক্রমে পরীক্ষায় অংশগ্রহণ করা যাবে না। এক্ষেত্রে পরীক্ষার্থী নিজে আবেদন ফরম পূরণে ভুল করলে তাকে নির্ধারিত ফি প্রদান করে প্রবেশপত্র সংশোধন করে নিতে হবে।

২. বিশ্ববিদ্যালয় কর্তৃক নির্ধারিত দিন, তারিখ ও সময়সূচী অনুযায়ী পরীক্ষায় অংশগ্রহণ করতে হবে।

৩. পরীক্ষার প্রথম দিনে পরীক্ষার হলের দরজা এক ঘণ্টা আগে এবং পরবর্তী দিনগুলিতে আধা ঘণ্টা আগে খোলা হবে। পরীক্ষার হলে পরীক্ষার্থী ছাড়া তার কোন আত্মীয় স্বজন বা আপনজনের প্রবেশ নিষেধ।

৪. পরীক্ষার হলে প্রবেশ পত্র, রেজিস্ট্রেশন কার্ড, পরিচয় পত্র, কালি, কলম, পেন্সিল, জ্যামিতি বক্স, ক্যালকুলেটর (প্রয়োজনে) ও টাকা পয়সা ব্যতীত পরীক্ষার্থীর সঙ্গে অন্য কিছু থাকা অবৈধ।

৫. প্রবেশপত্রে উল্লিখিত বিষয় কোড ও শিরোনাম ব্যতীত অন্য কোন বিষয় কোড ও শিরোনামের পরীক্ষায় অংশগ্রহণ করা যাবে না।

৬. মূল উত্তরপত্র ও O M R ফরম এর নির্দিষ্ট স্থানে প্রয়োজনীয় সকল তথ্য নির্ভুলভাবে লিখতে হবে এবং সংশ্লিষ্ট বৃত্ত ভরাট করতে হবে।

৭. প্রতিটি পরীক্ষার জন্য পরীক্ষার্থীকে স্বাক্ষরলিপিতে স্বাক্ষর করতে হবে, অন্যথায় ঐ পরীক্ষায় পরীক্ষার্থী অনুপস্থিত বলে গন্য হবে।

৮. মোবাইল ফোন নিয়ে পরীক্ষার হলে প্রবেশ সম্পূর্ণ নিষিদ্ধ।

৯. পরীক্ষা কেন্দ্রে আইন-শৃঙ্খলা ভঙ্গ অথবা এ কাজে প্ররোচনাদানকারী পরীক্ষার্থীর বিরুদ্ধে তাৎক্ষনিকভাবে আইনানুগ ব্যবস্থা করা হবে।

১০. পরীক্ষা হলের ইনভিজিলেটর ও সংশ্লিষ্ট অফিসার-ইন-চার্জ কর্তৃক আরোপিত নির্দেশাবলী যথাযথভাবে মেনে চলতে হবে।

১১. উত্তরপত্রের কভার পৃষ্ঠায় মুদ্রিত নির্দেশাবলী অবশ্যই মেনে চলতে হবে।

১২. মূল প্রবেশপত্র এবং মূল রেজিস্ট্রেশন কার্ড অবশ্যই সঙ্গে আনতে হবে ।

CONTROLLER OF EXAMINATION

30.06.2025 01:58

ID No: 3066940/10212658

Note: This document contains digital signature of Controller of Examinations, National University.

Generated On: Monday, 30 June 2025

বিঃ দ্রঃ EMS এ পরীক্ষাটি অনুষ্ঠিত হচ্ছে বিধায় পরীক্ষার্থী তার প্রবেশ পত্র এবং উত্তর পত্রের QR কোড ইনভিজিলেটর এর মাধ্যমে অবশ্যই স্ক্যান করিয়ে নেবেন।

National University

Bangladesh

BACHELOR DEGREE HONOURS PART-4 EXAMINATION - 2023

Admit Card

Subject Code & Name	**25-ACCOUNTING**	**Examination Code**	**2204**
Name of Examinee	**MD. RAYHANUL ISLAM RABBI**	**Roll No.**	**3242587**
Father's Name	**MD. AMINUL ISLAM BABUL**	**Registration No**	**18225350554**
Mother's Name	**RANO AKTER**	**Session & Type**	**2018-19 / IRR**
College Code & Name	**6422-TEJGAON COLLEGE, DHAKA**		
Center Code & Name	**421-ALHAJ MOCKBUL HOSSAIN DEGREE COLLEGE, DHAKA**		

Subject Code & name			
242503	**ADVANCED AUDITING & PROFESSIONAL ETHICS**		
242513	**ADVANCED ACCOUNTING-II**		

Seal & Signature of Principal	**Controller of Examinations**

পরীক্ষার্থীদের জন্য নির্দেশাবলী

১. প্রবেশপত্রে কোন প্রকার ভুলত্রুটি পরিলক্ষিত হলে তা পরীক্ষা শুরুর পূর্বেই সংশ্লিষ্ট শাখা থেকে সংশোধন করে নিতে হবে। ভুল বা অসম্পূর্ণ প্রবেশপত্র দ্বারা কোনক্রমে পরীক্ষায় অংশগ্রহণ করা যাবে না। এক্ষেত্রে পরীক্ষার্থী নিজে আবেদন ফরম পূরণে ভুল করলে তাকে নির্ধারিত ফি প্রদান করে প্রবেশপত্র সংশোধন করে নিতে হবে।
২. বিশ্ববিদ্যালয় কর্তৃক নির্ধারিত দিন, তারিখ ও সময়সূচী অনুযায়ী পরীক্ষায় অংশগ্রহণ করতে হবে।
৩. পরীক্ষার প্রথম দিনে পরীক্ষার হলের দরজা এক ঘণ্টা আগে এবং পরবর্তী দিনগুলিতে আধা ঘণ্টা আগে খোলা হবে। পরীক্ষার হলে পরীক্ষার্থী ছাড়া তার কোন আত্মীয় স্বজন বা আপনজনের প্রবেশ নিষেধ।
৪. পরীক্ষার হলে প্রবেশ পত্র, রেজিস্ট্রেশন কার্ড, পরিচয় পত্র, কালি, কলম, পেন্সিল, জ্যামিতি বক্স, ক্যালকুলেটর (প্রয়োজনে) ও টাকা পয়সা ব্যতীত পরীক্ষার্থীর সঙ্গে অন্য কিছু থাকা অবৈধ।
৫. প্রবেশপত্রে উল্লিখিত বিষয় কোড ও শিরোনাম ব্যতীত অন্য কোন বিষয় কোড ও শিরোনামের পরীক্ষায় অংশগ্রহণ করা যাবে না।
৬. মূল উত্তরপত্র ও O M R ফরম এর নির্দিষ্ট স্থানে প্রয়োজনীয় সকল তথ্য নির্ভুলভাবে লিখতে হবে এবং সংশ্লিষ্ট বৃত্ত ভরাট করতে হবে।
৭. প্রতিটি পরীক্ষার জন্য পরীক্ষার্থীকে স্বাক্ষরলিপিতে স্বাক্ষর করতে হবে, অন্যথায় ঐ পরীক্ষায় পরীক্ষার্থী অনুপস্থিত বলে গন্য হবে।
৮. মোবাইল ফোন নিয়ে পরীক্ষার হলে প্রবেশ সম্পূর্ণ নিষিদ্ধ।
৯. পরীক্ষা কেন্দ্রে আইন-শৃঙ্খলা ভঙ্গ অথবা এ কাজে প্ররোচনাদানকারী পরীক্ষার্থীর বিরুদ্ধে তাৎক্ষনিকভাবে আইনানুগ ব্যবস্থা করা হবে।
১০. পরীক্ষা হলের ইনভিজিলেটর ও সংশ্লিষ্ট অফিসার-ইন-চার্জ কর্তৃক আরোপিত নির্দেশাবলী যথাযথভাবে মেনে চলতে হবে।
১১. উত্তরপত্রের কভার পৃষ্ঠায় মুদ্রিত নির্দেশাবলী অবশ্যই মেনে চলতে হবে।
১২. মূল প্রবেশপত্র এবং মূল রেজিস্ট্রশন কার্ড অবশ্যই সঙ্গে আনতে হবে ।

CONTROLLER OF EXAMINATION
30.06.2025 01:58

ID No: 7150590/10212659

Note: This document contains digital signature of Controller of Examinations, National University.

Generated On: Monday, 30 June 2025

বিঃ দ্রঃ EMS এ পরীক্ষাটি অনুষ্ঠিত হচ্ছে বিধায় পরীক্ষার্থী তার প্রবেশ পত্র এবং উত্তর পত্রের QR কোড ইনভিজিলেটর এর মাধ্যমে অবশ্যই স্ক্যান করিয়ে নেবেন।

National University

Bangladesh

BACHELOR DEGREE HONOURS PART-4 EXAMINATION - 2023

Admit Card

Subject Code & Name	**25-ACCOUNTING**	**Examination Code**	**2204**
Name of Examinee	**SAYEM AREFIN**	**Roll No.**	**3242588**
Father's Name	**H.M. SOHRAB**	**Registration No**	**18225350555**
Mother's Name	**SELINA MOMTAZ SHILA**	**Session & Type**	**2018-19 / IRR**
College Code & Name	**6422-TEJGAON COLLEGE, DHAKA**		
Center Code & Name	**421-ALHAJ MOCKBUL HOSSAIN DEGREE COLLEGE, DHAKA**		

Subject Code & name			
242513	**ADVANCED ACCOUNTING-II**		

Seal & Signature of Principal	**Controller of Examinations**

পরীক্ষার্থীদের জন্য নির্দেশাবলী

১. প্রবেশপত্রে কোন প্রকার ভুলত্রুটি পরিলক্ষিত হলে তা পরীক্ষা শুরুর পূর্বেই সংশ্লিষ্ট শাখা থেকে সংশোধন করে নিতে হবে। ভুল বা অসম্পূর্ণ প্রবেশপত্র দ্বারা কোনক্রমে পরীক্ষায় অংশগ্রহণ করা যাবে না। এক্ষেত্রে পরীক্ষার্থী নিজে আবেদন ফরম পূরণে ভুল করলে তাকে নির্ধারিত ফি প্রদান করে প্রবেশপত্র সংশোধন করে নিতে হবে।
২. বিশ্ববিদ্যালয় কর্তৃক নির্ধারিত দিন, তারিখ ও সময়সূচী অনুযায়ী পরীক্ষায় অংশগ্রহণ করতে হবে।
৩. পরীক্ষার প্রথম দিনে পরীক্ষার হলের দরজা এক ঘণ্টা আগে এবং পরবর্তী দিনগুলিতে আধা ঘণ্টা আগে খোলা হবে। পরীক্ষার হলে পরীক্ষার্থী ছাড়া তার কোন আত্মীয় স্বজন বা আপনজনের প্রবেশ নিষেধ।
৪. পরীক্ষার হলে প্রবেশ পত্র, রেজিস্ট্রেশন কার্ড, পরিচয় পত্র, কালি, কলম, পেন্সিল, জ্যামিতি বক্স, ক্যালকুলেটর (প্রয়োজনে) ও টাকা পয়সা ব্যতীত পরীক্ষার্থীর সঙ্গে অন্য কিছু থাকা অবৈধ।
৫. প্রবেশপত্রে উল্লিখিত বিষয় কোড ও শিরোনাম ব্যতীত অন্য কোন বিষয় কোড ও শিরোনামের পরীক্ষায় অংশগ্রহণ করা যাবে না।
৬. মূল উত্তরপত্র ও O M R ফরম এর নির্দিষ্ট স্থানে প্রয়োজনীয় সকল তথ্য নির্ভুলভাবে লিখতে হবে এবং সংশ্লিষ্ট বৃত্ত ভরাট করতে হবে।
৭. প্রতিটি পরীক্ষার জন্য পরীক্ষার্থীকে স্বাক্ষরলিপিতে স্বাক্ষর করতে হবে, অন্যথায় ঐ পরীক্ষায় পরীক্ষার্থী অনুপস্থিত বলে গন্য হবে।
৮. মোবাইল ফোন নিয়ে পরীক্ষার হলে প্রবেশ সম্পূর্ণ নিষিদ্ধ।
৯. পরীক্ষা কেন্দ্রে আইন-শৃঙ্খলা ভঙ্গ অথবা এ কাজে প্ররোচনাদানকারী পরীক্ষার্থীর বিরুদ্ধে তাৎক্ষনিকভাবে আইনানুগ ব্যবস্থা করা হবে।
১০. পরীক্ষা হলের ইনভিজিলেটর ও সংশ্লিষ্ট অফিসার-ইন-চার্জ কর্তৃক আরোপিত নির্দেশাবলী যথাযথভাবে মেনে চলতে হবে।
১১. উত্তরপত্রের কভার পৃষ্ঠায় মুদ্রিত নির্দেশাবলী অবশ্যই মেনে চলতে হবে।
১২. মূল প্রবেশপত্র এবং মূল রেজিস্ট্রশন কার্ড অবশ্যই সঙ্গে আনতে হবে ।

CONTROLLER OF EXAMINATION
30.06.2025 01:58

ID No: 7198627/10212662

Note: This document contains digital signature of Controller of Examinations, National University.

Generated On: Monday, 30 June 2025

বিঃ দ্রঃ EMS এ পরীক্ষাটি অনুষ্ঠিত হচ্ছে বিধায় পরীক্ষার্থী তার প্রবেশ পত্র এবং উত্তর পত্রের QR কোড ইনভিজিলেটর এর মাধ্যমে অবশ্যই স্ক্যান করিয়ে নেবেন।

National University

Bangladesh

BACHELOR DEGREE HONOURS PART-4 EXAMINATION - 2023

Admit Card

Subject Code & Name	**25-ACCOUNTING**	**Examination Code**	**2204**
Name of Examinee	**NAZMUL HASAN**	**Roll No.**	**3242589**
Father's Name	**BILLAL HOSSAIN**	**Registration No**	**18225350557**
Mother's Name	**NAZMA BEGUM**	**Session & Type**	**2018-19 / IMP**
College Code & Name	**6422-TEJGAON COLLEGE, DHAKA**		
Center Code & Name	**421-ALHAJ MOCKBUL HOSSAIN DEGREE COLLEGE, DHAKA**		

Subject Code & name			
242501	**ACCOUNTING THEORY**		
242505	**ACCOUNTING INFORMATION SYSTEMS**		

Seal & Signature of Principal	**Controller of Examinations**

পরীক্ষার্থীদের জন্য নির্দেশাবলী

১. প্রবেশপত্রে কোন প্রকার ভুলত্রুটি পরিলক্ষিত হলে তা পরীক্ষা শুরুর পূর্বেই সংশ্লিষ্ট শাখা থেকে সংশোধন করে নিতে হবে। ভুল বা অসম্পূর্ণ প্রবেশপত্র দ্বারা কোনক্রমে পরীক্ষায় অংশগ্রহণ করা যাবে না। এক্ষেত্রে পরীক্ষার্থী নিজে আবেদন ফরম পূরণে ভুল করলে তাকে নির্ধারিত ফি প্রদান করে প্রবেশপত্র সংশোধন করে নিতে হবে।

২. বিশ্ববিদ্যালয় কর্তৃক নির্ধারিত দিন, তারিখ ও সময়সূচী অনুযায়ী পরীক্ষায় অংশগ্রহণ করতে হবে।

৩. পরীক্ষার প্রথম দিনে পরীক্ষার হলের দরজা এক ঘণ্টা আগে এবং পরবর্তী দিনগুলিতে আধা ঘণ্টা আগে খোলা হবে। পরীক্ষার হলে পরীক্ষার্থী ছাড়া তার কোন আত্মীয় স্বজন বা আপনজনের প্রবেশ নিষেধ।

৪. পরীক্ষার হলে প্রবেশ পত্র, রেজিস্ট্রেশন কার্ড, পরিচয় পত্র, কালি, কলম, পেন্সিল, জ্যামিতি বক্স, ক্যালকুলেটর (প্রয়োজনে) ও টাকা পয়সা ব্যতীত পরীক্ষার্থীর সঙ্গে অন্য কিছু থাকা অবৈধ।

৫. প্রবেশপত্রে উল্লিখিত বিষয় কোড ও শিরোনাম ব্যতীত অন্য কোন বিষয় কোড ও শিরোনামের পরীক্ষায় অংশগ্রহণ করা যাবে না।

৬. মূল উত্তরপত্র ও O M R ফরম এর নির্দিষ্ট স্থানে প্রয়োজনীয় সকল তথ্য নির্ভুলভাবে লিখতে হবে এবং সংশ্লিষ্ট বৃত্ত ভরাট করতে হবে।

৭. প্রতিটি পরীক্ষার জন্য পরীক্ষার্থীকে স্বাক্ষরলিপিতে স্বাক্ষর করতে হবে, অন্যথায় ঐ পরীক্ষায় পরীক্ষার্থী অনুপস্থিত বলে গন্য হবে।

৮. মোবাইল ফোন নিয়ে পরীক্ষার হলে প্রবেশ সম্পূর্ণ নিষিদ্ধ।

৯. পরীক্ষা কেন্দ্রে আইন-শৃঙ্খলা ভঙ্গ অথবা এ কাজে প্ররোচনাদানকারী পরীক্ষার্থীর বিরুদ্ধে তাৎক্ষনিকভাবে আইনানুগ ব্যবস্থা করা হবে।

১০. পরীক্ষা হলের ইনভিজিলেটর ও সংশ্লিষ্ট অফিসার-ইন-চার্জ কর্তৃক আরোপিত নির্দেশাবলী যথাযথভাবে মেনে চলতে হবে।

১১. উত্তরপত্রের কভার পৃষ্ঠায় মুদ্রিত নির্দেশাবলী অবশ্যই মেনে চলতে হবে।

১২. মূল প্রবেশপত্র এবং মূল রেজিস্ট্রশন কার্ড অবশ্যই সঙ্গে আনতে হবে ।

CONTROLLER OF EXAMINATION
30.06.2025 01:58

ID No: 3152757/11250962

Note: This document contains digital signature of Controller of Examinations, National University.

Generated On: Monday, 30 June 2025

বিঃ দ্রঃ EMS এ পরীক্ষাটি অনুষ্ঠিত হচ্ছে বিধায় পরীক্ষার্থী তার প্রবেশ পত্র এবং উত্তর পত্রের QR কোড ইনভিজিলেটর এর মাধ্যমে অবশ্যই স্ক্যান করিয়ে নেবেন।

National University

Bangladesh

BACHELOR DEGREE HONOURS PART-4 EXAMINATION - 2023

Admit Card

Subject Code & Name	**25-ACCOUNTING**	**Examination Code**	**2204**
Name of Examinee	**ANKUR - D - CRUZE**	**Roll No.**	**3242590**
Father's Name	**DENEZ - D - CRUZE**	**Registration No**	**18225350560**
Mother's Name	**MOLLIKA - D - CRUZE**	**Session & Type**	**2018-19 / IRR**
College Code & Name	**6422-TEJGAON COLLEGE, DHAKA**		
Center Code & Name	**421-ALHAJ MOCKBUL HOSSAIN DEGREE COLLEGE, DHAKA**		

Subject Code & name			
242501	**ACCOUNTING THEORY**		

Seal & Signature of Principal	**Controller of Examinations**

পরীক্ষার্থীদের জন্য নির্দেশাবলী

১. প্রবেশপত্রে কোন প্রকার ভুলত্রুটি পরিলক্ষিত হলে তা পরীক্ষা শুরুর পূর্বেই সংশ্লিষ্ট শাখা থেকে সংশোধন করে নিতে হবে। ভুল বা অসম্পূর্ণ প্রবেশপত্র দ্বারা কোনক্রমে পরীক্ষায় অংশগ্রহণ করা যাবে না। এক্ষেত্রে পরীক্ষার্থী নিজে আবেদন ফরম পূরণে ভুল করলে তাকে নির্ধারিত ফি প্রদান করে প্রবেশপত্র সংশোধন করে নিতে হবে।
২. বিশ্ববিদ্যালয় কর্তৃক নির্ধারিত দিন, তারিখ ও সময়সূচী অনুযায়ী পরীক্ষায় অংশগ্রহণ করতে হবে।
৩. পরীক্ষার প্রথম দিনে পরীক্ষার হলের দরজা এক ঘণ্টা আগে এবং পরবর্তী দিনগুলিতে আধা ঘণ্টা আগে খোলা হবে। পরীক্ষার হলে পরীক্ষার্থী ছাড়া তার কোন আত্মীয় স্বজন বা আপনজনের প্রবেশ নিষেধ।
৪. পরীক্ষার হলে প্রবেশ পত্র, রেজিস্ট্রেশন কার্ড, পরিচয় পত্র, কালি, কলম, পেন্সিল, জ্যামিতি বক্স, ক্যালকুলেটর (প্রয়োজনে) ও টাকা পয়সা ব্যতীত পরীক্ষার্থীর সঙ্গে অন্য কিছু থাকা অবৈধ।
৫. প্রবেশপত্রে উল্লিখিত বিষয় কোড ও শিরোনাম ব্যতীত অন্য কোন বিষয় কোড ও শিরোনামের পরীক্ষায় অংশগ্রহণ করা যাবে না।
৬. মূল উত্তরপত্র ও O M R ফরম এর নির্দিষ্ট স্থানে প্রয়োজনীয় সকল তথ্য নির্ভুলভাবে লিখতে হবে এবং সংশ্লিষ্ট বৃত্ত ভরাট করতে হবে।
৭. প্রতিটি পরীক্ষার জন্য পরীক্ষার্থীকে স্বাক্ষরলিপিতে স্বাক্ষর করতে হবে, অন্যথায় ঐ পরীক্ষায় পরীক্ষার্থী অনুপস্থিত বলে গন্য হবে।
৮. মোবাইল ফোন নিয়ে পরীক্ষার হলে প্রবেশ সম্পূর্ণ নিষিদ্ধ।
৯. পরীক্ষা কেন্দ্রে আইন-শৃঙ্খলা ভঙ্গ অথবা এ কাজে প্ররোচনাদানকারী পরীক্ষার্থীর বিরুদ্ধে তাৎক্ষনিকভাবে আইনানুগ ব্যবস্থা করা হবে।
১০. পরীক্ষা হলের ইনভিজিলেটর ও সংশ্লিষ্ট অফিসার-ইন-চার্জ কর্তৃক আরোপিত নির্দেশাবলী যথাযথভাবে মেনে চলতে হবে।
১১. উত্তরপত্রের কভার পৃষ্ঠায় মুদ্রিত নির্দেশাবলী অবশ্যই মেনে চলতে হবে।
১২. মূল প্রবেশপত্র এবং মূল রেজিস্ট্রশন কার্ড অবশ্যই সঙ্গে আনতে হবে ।

CONTROLLER OF EXAMINATION
30.06.2025 01:58

ID No: 7201015/10212666

Note: This document contains digital signature of Controller of Examinations, National University.

Generated On: Monday, 30 June 2025

বিঃ দ্রঃ EMS এ পরীক্ষাটি অনুষ্ঠিত হচ্ছে বিধায় পরীক্ষার্থী তার প্রবেশ পত্র এবং উত্তর পত্রের QR কোড ইনভিজিলেটর এর মাধ্যমে অবশ্যই স্ক্যান করিয়ে নেবেন।

National University

Bangladesh

BACHELOR DEGREE HONOURS PART-4 EXAMINATION - 2023

Admit Card

Subject Code & Name	**25-ACCOUNTING**	**Examination Code**	**2204**
Name of Examinee	**ANISHUZAMAN RUME**	**Roll No.**	**3242591**
Father's Name	**OHAIDUZAMAN**	**Registration No**	**18225350561**
Mother's Name	**RAFINA ZAMAN**	**Session & Type**	**2018-19 / IRR**
College Code & Name	**6422-TEJGAON COLLEGE, DHAKA**		
Center Code & Name	**421-ALHAJ MOCKBUL HOSSAIN DEGREE COLLEGE, DHAKA**		

Subject Code & name			
242501	**ACCOUNTING THEORY**		
242513	**ADVANCED ACCOUNTING-II**		

Seal & Signature of Principal	**Controller of Examinations**

পরীক্ষার্থীদের জন্য নির্দেশাবলী

১. প্রবেশপত্রে কোন প্রকার ভুলত্রুটি পরিলক্ষিত হলে তা পরীক্ষা শুরুর পূর্বেই সংশ্লিষ্ট শাখা থেকে সংশোধন করে নিতে হবে। ভুল বা অসম্পূর্ণ প্রবেশপত্র দ্বারা কোনক্রমে পরীক্ষায় অংশগ্রহণ করা যাবে না। এক্ষেত্রে পরীক্ষার্থী নিজে আবেদন ফরম পূরণে ভুল করলে তাকে নির্ধারিত ফি প্রদান করে প্রবেশপত্র সংশোধন করে নিতে হবে।

২. বিশ্ববিদ্যালয় কর্তৃক নির্ধারিত দিন, তারিখ ও সময়সূচী অনুযায়ী পরীক্ষায় অংশগ্রহণ করতে হবে।

৩. পরীক্ষার প্রথম দিনে পরীক্ষার হলের দরজা এক ঘণ্টা আগে এবং পরবর্তী দিনগুলিতে আধা ঘণ্টা আগে খোলা হবে। পরীক্ষার হলে পরীক্ষার্থী ছাড়া তার কোন আত্মীয় স্বজন বা আপনজনের প্রবেশ নিষেধ।

৪. পরীক্ষার হলে প্রবেশ পত্র, রেজিস্ট্রেশন কার্ড, পরিচয় পত্র, কালি, কলম, পেন্সিল, জ্যামিতি বক্স, ক্যালকুলেটর (প্রয়োজনে) ও টাকা পয়সা ব্যতীত পরীক্ষার্থীর সঙ্গে অন্য কিছু থাকা অবৈধ।

৫. প্রবেশপত্রে উল্লিখিত বিষয় কোড ও শিরোনাম ব্যতীত অন্য কোন বিষয় কোড ও শিরোনামের পরীক্ষায় অংশগ্রহণ করা যাবে না।

৬. মূল উত্তরপত্র ও O M R ফরম এর নির্দিষ্ট স্থানে প্রয়োজনীয় সকল তথ্য নির্ভুলভাবে লিখতে হবে এবং সংশ্লিষ্ট বৃত্ত ভরাট করতে হবে।

৭. প্রতিটি পরীক্ষার জন্য পরীক্ষার্থীকে স্বাক্ষরলিপিতে স্বাক্ষর করতে হবে, অন্যথায় ঐ পরীক্ষায় পরীক্ষার্থী অনুপস্থিত বলে গন্য হবে।

৮. মোবাইল ফোন নিয়ে পরীক্ষার হলে প্রবেশ সম্পূর্ণ নিষিদ্ধ।

৯. পরীক্ষা কেন্দ্রে আইন-শৃঙ্খলা ভঙ্গ অথবা এ কাজে প্ররোচনাদানকারী পরীক্ষার্থীর বিরুদ্ধে তাৎক্ষনিকভাবে আইনানুগ ব্যবস্থা করা হবে।

১০. পরীক্ষা হলের ইনভিজিলেটর ও সংশ্লিষ্ট অফিসার-ইন-চার্জ কর্তৃক আরোপিত নির্দেশাবলী যথাযথভাবে মেনে চলতে হবে।

১১. উত্তরপত্রের কভার পৃষ্ঠায় মুদ্রিত নির্দেশাবলী অবশ্যই মেনে চলতে হবে।

১২. মূল প্রবেশপত্র এবং মূল রেজিস্ট্রশন কার্ড অবশ্যই সঙ্গে আনতে হবে ।

CONTROLLER OF EXAMINATION
30.06.2025 01:58

ID No: 7030728/10212669

Note: This document contains digital signature of Controller of Examinations, National University.

Generated On: Monday, 30 June 2025

বিঃ দ্রঃ EMS এ পরীক্ষাটি অনুষ্ঠিত হচ্ছে বিধায় পরীক্ষার্থী তার প্রবেশ পত্র এবং উত্তর পত্রের QR কোড ইনভিজিলেটর এর মাধ্যমে অবশ্যই স্ক্যান করিয়ে নেবেন।

National University

Bangladesh

BACHELOR DEGREE HONOURS PART-4 EXAMINATION - 2023

Admit Card

Subject Code & Name	**25-ACCOUNTING**	**Examination Code**	**2204**
Name of Examinee	**SIFAT UDDIN**	**Roll No.**	**3242592**
Father's Name	**RAFIQUL ISLAM**	**Registration No**	**18225350562**
Mother's Name	**NILUFA EASMIN**	**Session & Type**	**2018-19 / IRR**
College Code & Name	**6422-TEJGAON COLLEGE, DHAKA**		
Center Code & Name	**421-ALHAJ MOCKBUL HOSSAIN DEGREE COLLEGE, DHAKA**		

Subject Code & name			
242501	**ACCOUNTING THEORY**		
242513	**ADVANCED ACCOUNTING-II**		

Seal & Signature of Principal	**Controller of Examinations**

পরীক্ষার্থীদের জন্য নির্দেশাবলী

১. প্রবেশপত্রে কোন প্রকার ভুলত্রুটি পরিলক্ষিত হলে তা পরীক্ষা শুরুর পূর্বেই সংশ্লিষ্ট শাখা থেকে সংশোধন করে নিতে হবে। ভুল বা অসম্পূর্ণ প্রবেশপত্র দ্বারা কোনক্রমে পরীক্ষায় অংশগ্রহণ করা যাবে না। এক্ষেত্রে পরীক্ষার্থী নিজে আবেদন ফরম পূরণে ভুল করলে তাকে নির্ধারিত ফি প্রদান করে প্রবেশপত্র সংশোধন করে নিতে হবে।
২. বিশ্ববিদ্যালয় কর্তৃক নির্ধারিত দিন, তারিখ ও সময়সূচী অনুযায়ী পরীক্ষায় অংশগ্রহণ করতে হবে।
৩. পরীক্ষার প্রথম দিনে পরীক্ষার হলের দরজা এক ঘণ্টা আগে এবং পরবর্তী দিনগুলিতে আধা ঘণ্টা আগে খোলা হবে। পরীক্ষার হলে পরীক্ষার্থী ছাড়া তার কোন আত্মীয় স্বজন বা আপনজনের প্রবেশ নিষেধ।
৪. পরীক্ষার হলে প্রবেশ পত্র, রেজিস্ট্রেশন কার্ড, পরিচয় পত্র, কালি, কলম, পেন্সিল, জ্যামিতি বক্স, ক্যালকুলেটর (প্রয়োজনে) ও টাকা পয়সা ব্যতীত পরীক্ষার্থীর সঙ্গে অন্য কিছু থাকা অবৈধ।
৫. প্রবেশপত্রে উল্লিখিত বিষয় কোড ও শিরোনাম ব্যতীত অন্য কোন বিষয় কোড ও শিরোনামের পরীক্ষায় অংশগ্রহণ করা যাবে না।
৬. মূল উত্তরপত্র ও O M R ফরম এর নির্দিষ্ট স্থানে প্রয়োজনীয় সকল তথ্য নির্ভুলভাবে লিখতে হবে এবং সংশ্লিষ্ট বৃত্ত ভরাট করতে হবে।
৭. প্রতিটি পরীক্ষার জন্য পরীক্ষার্থীকে স্বাক্ষরলিপিতে স্বাক্ষর করতে হবে, অন্যথায় ঐ পরীক্ষায় পরীক্ষার্থী অনুপস্থিত বলে গন্য হবে।
৮. মোবাইল ফোন নিয়ে পরীক্ষার হলে প্রবেশ সম্পূর্ণ নিষিদ্ধ।
৯. পরীক্ষা কেন্দ্রে আইন-শৃঙ্খলা ভঙ্গ অথবা এ কাজে প্ররোচনাদানকারী পরীক্ষার্থীর বিরুদ্ধে তাৎক্ষনিকভাবে আইনানুগ ব্যবস্থা করা হবে।
১০. পরীক্ষা হলের ইনভিজিলেটর ও সংশ্লিষ্ট অফিসার-ইন-চার্জ কর্তৃক আরোপিত নির্দেশাবলী যথাযথভাবে মেনে চলতে হবে।
১১. উত্তরপত্রের কভার পৃষ্ঠায় মুদ্রিত নির্দেশাবলী অবশ্যই মেনে চলতে হবে।
১২. মূল প্রবেশপত্র এবং মূল রেজিস্ট্রশন কার্ড অবশ্যই সঙ্গে আনতে হবে ।

CONTROLLER OF EXAMINATION
30.06.2025 01:58

ID No: 7169125/10876479

Note: This document contains digital signature of Controller of Examinations, National University.

Generated On: Monday, 30 June 2025

বিঃ দ্রঃ EMS এ পরীক্ষাটি অনুষ্ঠিত হচ্ছে বিধায় পরীক্ষার্থী তার প্রবেশ পত্র এবং উত্তর পত্রের QR কোড ইনভিজিলেটর এর মাধ্যমে অবশ্যই স্ক্যান করিয়ে নেবেন।

National University

Bangladesh

BACHELOR DEGREE HONOURS PART-4 EXAMINATION - 2023

Admit Card

Subject Code & Name	**25-ACCOUNTING**	**Examination Code**	**2204**
Name of Examinee	**ZAHID HASAN**	**Roll No.**	**3242593**
Father's Name	**KHORSHED ALAM**	**Registration No**	**18225350564**
Mother's Name	**PARVIN BEGUM**	**Session & Type**	**2018-19 / IRR**
College Code & Name	**6422-TEJGAON COLLEGE, DHAKA**		
Center Code & Name	**421-ALHAJ MOCKBUL HOSSAIN DEGREE COLLEGE, DHAKA**		

Subject Code & name			
242501	**ACCOUNTING THEORY**		
242511	**WORKING CAPITAL MANAGEMENT AND FINANCIAL STATEMENT ANALYSIS**		
242513	**ADVANCED ACCOUNTING-II**		
242515	**INVESTMENT ANALYSIS AND PORTFOLIO MANAGEMENT**		

Seal & Signature of Principal	**Controller of Examinations**

পরীক্ষার্থীদের জন্য নির্দেশাবলী

১. প্রবেশপত্রে কোন প্রকার ভুলত্রুটি পরিলক্ষিত হলে তা পরীক্ষা শুরুর পূর্বেই সংশ্লিষ্ট শাখা থেকে সংশোধন করে নিতে হবে। ভুল বা অসম্পূর্ণ প্রবেশপত্র দ্বারা কোনক্রমে পরীক্ষায় অংশগ্রহণ করা যাবে না। এক্ষেত্রে পরীক্ষার্থী নিজে আবেদন ফরম পূরণে ভুল করলে তাকে নির্ধারিত ফি প্রদান করে প্রবেশপত্র সংশোধন করে নিতে হবে।

২. বিশ্ববিদ্যালয় কর্তৃক নির্ধারিত দিন, তারিখ ও সময়সূচী অনুযায়ী পরীক্ষায় অংশগ্রহণ করতে হবে।

৩. পরীক্ষার প্রথম দিনে পরীক্ষার হলের দরজা এক ঘণ্টা আগে এবং পরবর্তী দিনগুলিতে আধা ঘণ্টা আগে খোলা হবে। পরীক্ষার হলে পরীক্ষার্থী ছাড়া তার কোন আত্মীয় স্বজন বা আপনজনের প্রবেশ নিষেধ।

৪. পরীক্ষার হলে প্রবেশ পত্র, রেজিস্ট্রেশন কার্ড, পরিচয় পত্র, কালি, কলম, পেন্সিল, জ্যামিতি বক্স, ক্যালকুলেটর (প্রয়োজনে) ও টাকা পয়সা ব্যতীত পরীক্ষার্থীর সঙ্গে অন্য কিছু থাকা অবৈধ।

৫. প্রবেশপত্রে উল্লিখিত বিষয় কোড ও শিরোনাম ব্যতীত অন্য কোন বিষয় কোড ও শিরোনামের পরীক্ষায় অংশগ্রহণ করা যাবে না।

৬. মূল উত্তরপত্র ও O M R ফরম এর নির্দিষ্ট স্থানে প্রয়োজনীয় সকল তথ্য নির্ভুলভাবে লিখতে হবে এবং সংশ্লিষ্ট বৃত্ত ভরাট করতে হবে।

৭. প্রতিটি পরীক্ষার জন্য পরীক্ষার্থীকে স্বাক্ষরলিপিতে স্বাক্ষর করতে হবে, অন্যথায় ঐ পরীক্ষায় পরীক্ষার্থী অনুপস্থিত বলে গন্য হবে।

৮. মোবাইল ফোন নিয়ে পরীক্ষার হলে প্রবেশ সম্পূর্ণ নিষিদ্ধ।

৯. পরীক্ষা কেন্দ্রে আইন-শৃঙ্খলা ভঙ্গ অথবা এ কাজে প্ররোচনাদানকারী পরীক্ষার্থীর বিরুদ্ধে তাৎক্ষনিকভাবে আইনানুগ ব্যবস্থা করা হবে।

১০. পরীক্ষা হলের ইনভিজিলেটর ও সংশ্লিষ্ট অফিসার-ইন-চার্জ কর্তৃক আরোপিত নির্দেশাবলী যথাযথভাবে মেনে চলতে হবে।

১১. উত্তরপত্রের কভার পৃষ্ঠায় মুদ্রিত নির্দেশাবলী অবশ্যই মেনে চলতে হবে।

১২. মূল প্রবেশপত্র এবং মূল রেজিস্ট্রেশন কার্ড অবশ্যই সঙ্গে আনতে হবে ।

CONTROLLER OF EXAMINATION

30.06.2025 01:58

ID No: 7062055/10876481

Note: This document contains digital signature of Controller of Examinations, National University.

Generated On: Monday, 30 June 2025

বিঃ দ্রঃ EMS এ পরীক্ষাটি অনুষ্ঠিত হচ্ছে বিধায় পরীক্ষার্থী তার প্রবেশ পত্র এবং উত্তর পত্রের QR কোড ইনভিজিলেটর এর মাধ্যমে অবশ্যই স্ক্যান করিয়ে নেবেন।

National University

Bangladesh

BACHELOR DEGREE HONOURS PART-4 EXAMINATION - 2023

Admit Card

Subject Code & Name	**25-ACCOUNTING**	**Examination Code**	**2204**
Name of Examinee	**SADIA ISLAM**	**Roll No.**	**3242594**
Father's Name	**SAIFUL ISLAM**	**Registration No**	**18225350565**
Mother's Name	**HASU ISLAM**	**Session & Type**	**2018-19 / IRR**
College Code & Name	**6422-TEJGAON COLLEGE, DHAKA**		
Center Code & Name	**421-ALHAJ MOCKBUL HOSSAIN DEGREE COLLEGE, DHAKA**		

Subject Code & name			
242511	**WORKING CAPITAL MANAGEMENT AND FINANCIAL STATEMENT ANALYSIS**		
242515	**INVESTMENT ANALYSIS AND PORTFOLIO MANAGEMENT**		

Seal & Signature of Principal	**Controller of Examinations**

পরীক্ষার্থীদের জন্য নির্দেশাবলী

১. প্রবেশপত্রে কোন প্রকার ভুলত্রুটি পরিলক্ষিত হলে তা পরীক্ষা শুরুর পূর্বেই সংশ্লিষ্ট শাখা থেকে সংশোধন করে নিতে হবে। ভুল বা অসম্পূর্ণ প্রবেশপত্র দ্বারা কোনক্রমে পরীক্ষায় অংশগ্রহণ করা যাবে না। এক্ষেত্রে পরীক্ষার্থী নিজে আবেদন ফরম পূরণে ভুল করলে তাকে নির্ধারিত ফি প্রদান করে প্রবেশপত্র সংশোধন করে নিতে হবে।

২. বিশ্ববিদ্যালয় কর্তৃক নির্ধারিত দিন, তারিখ ও সময়সূচী অনুযায়ী পরীক্ষায় অংশগ্রহণ করতে হবে।

৩. পরীক্ষার প্রথম দিনে পরীক্ষার হলের দরজা এক ঘণ্টা আগে এবং পরবর্তী দিনগুলিতে আধা ঘণ্টা আগে খোলা হবে। পরীক্ষার হলে পরীক্ষার্থী ছাড়া তার কোন আত্মীয় স্বজন বা আপনজনের প্রবেশ নিষেধ।

৪. পরীক্ষার হলে প্রবেশ পত্র, রেজিস্ট্রেশন কার্ড, পরিচয় পত্র, কালি, কলম, পেন্সিল, জ্যামিতি বক্স, ক্যালকুলেটর (প্রয়োজনে) ও টাকা পয়সা ব্যতীত পরীক্ষার্থীর সঙ্গে অন্য কিছু থাকা অবৈধ।

৫. প্রবেশপত্রে উল্লিখিত বিষয় কোড ও শিরোনাম ব্যতীত অন্য কোন বিষয় কোড ও শিরোনামের পরীক্ষায় অংশগ্রহণ করা যাবে না।

৬. মূল উত্তরপত্র ও O M R ফরম এর নির্দিষ্ট স্থানে প্রয়োজনীয় সকল তথ্য নির্ভুলভাবে লিখতে হবে এবং সংশ্লিষ্ট বৃত্ত ভরাট করতে হবে।

৭. প্রতিটি পরীক্ষার জন্য পরীক্ষার্থীকে স্বাক্ষরলিপিতে স্বাক্ষর করতে হবে, অন্যথায় ঐ পরীক্ষায় পরীক্ষার্থী অনুপস্থিত বলে গন্য হবে।

৮. মোবাইল ফোন নিয়ে পরীক্ষার হলে প্রবেশ সম্পূর্ণ নিষিদ্ধ।

৯. পরীক্ষা কেন্দ্রে আইন-শৃঙ্খলা ভঙ্গ অথবা এ কাজে প্ররোচনাদানকারী পরীক্ষার্থীর বিরুদ্ধে তাৎক্ষনিকভাবে আইনানুগ ব্যবস্থা করা হবে।

১০. পরীক্ষা হলের ইনভিজিলেটর ও সংশ্লিষ্ট অফিসার-ইন-চার্জ কর্তৃক আরোপিত নির্দেশাবলী যথাযথভাবে মেনে চলতে হবে।

১১. উত্তরপত্রের কভার পৃষ্ঠায় মুদ্রিত নির্দেশাবলী অবশ্যই মেনে চলতে হবে।

১২. মূল প্রবেশপত্র এবং মূল রেজিস্ট্রেশন কার্ড অবশ্যই সঙ্গে আনতে হবে ।

CONTROLLER OF EXAMINATION

30.06.2025 01:58

ID No: 7086698/10212680

Note: This document contains digital signature of Controller of Examinations, National University.

Generated On: Monday, 30 June 2025

বিঃ দ্রঃ EMS এ পরীক্ষাটি অনুষ্ঠিত হচ্ছে বিধায় পরীক্ষার্থী তার প্রবেশ পত্র এবং উত্তর পত্রের QR কোড ইনভিজিলেটর এর মাধ্যমে অবশ্যই স্ক্যান করিয়ে নেবেন।

National University

Bangladesh

BACHELOR DEGREE HONOURS PART-4 EXAMINATION - 2023

Admit Card

Subject Code & Name	**25-ACCOUNTING**	**Examination Code**	**2204**
Name of Examinee	**SABRINA MAMUN**	**Roll No.**	**3242595**
Father's Name	**MD. YOUNUS UDDIN**	**Registration No**	**18225350568**
Mother's Name	**SHIRIN AFROZ**	**Session & Type**	**2018-19 / IRR**
College Code & Name	**6422-TEJGAON COLLEGE, DHAKA**		
Center Code & Name	**421-ALHAJ MOCKBUL HOSSAIN DEGREE COLLEGE, DHAKA**		

Subject Code & name			
242511	**WORKING CAPITAL MANAGEMENT AND FINANCIAL STATEMENT ANALYSIS**		
242515	**INVESTMENT ANALYSIS AND PORTFOLIO MANAGEMENT**		

Seal & Signature of Principal	**Controller of Examinations**

পরীক্ষার্থীদের জন্য নির্দেশাবলী

১. প্রবেশপত্রে কোন প্রকার ভুলত্রুটি পরিলক্ষিত হলে তা পরীক্ষা শুরুর পূর্বেই সংশ্লিষ্ট শাখা থেকে সংশোধন করে নিতে হবে। ভুল বা অসম্পূর্ণ প্রবেশপত্র দ্বারা কোনক্রমে পরীক্ষায় অংশগ্রহণ করা যাবে না। এক্ষেত্রে পরীক্ষার্থী নিজে আবেদন ফরম পূরণে ভুল করলে তাকে নির্ধারিত ফি প্রদান করে প্রবেশপত্র সংশোধন করে নিতে হবে।

২. বিশ্ববিদ্যালয় কর্তৃক নির্ধারিত দিন, তারিখ ও সময়সূচী অনুযায়ী পরীক্ষায় অংশগ্রহণ করতে হবে।

৩. পরীক্ষার প্রথম দিনে পরীক্ষার হলের দরজা এক ঘণ্টা আগে এবং পরবর্তী দিনগুলিতে আধা ঘণ্টা আগে খোলা হবে। পরীক্ষার হলে পরীক্ষার্থী ছাড়া তার কোন আত্মীয় স্বজন বা আপনজনের প্রবেশ নিষেধ।

৪. পরীক্ষার হলে প্রবেশ পত্র, রেজিস্ট্রেশন কার্ড, পরিচয় পত্র, কালি, কলম, পেন্সিল, জ্যামিতি বক্স, ক্যালকুলেটর (প্রয়োজনে) ও টাকা পয়সা ব্যতীত পরীক্ষার্থীর সঙ্গে অন্য কিছু থাকা অবৈধ।

৫. প্রবেশপত্রে উল্লিখিত বিষয় কোড ও শিরোনাম ব্যতীত অন্য কোন বিষয় কোড ও শিরোনামের পরীক্ষায় অংশগ্রহণ করা যাবে না।

৬. মূল উত্তরপত্র ও O M R ফরম এর নির্দিষ্ট স্থানে প্রয়োজনীয় সকল তথ্য নির্ভুলভাবে লিখতে হবে এবং সংশ্লিষ্ট বৃত্ত ভরাট করতে হবে।

৭. প্রতিটি পরীক্ষার জন্য পরীক্ষার্থীকে স্বাক্ষরলিপিতে স্বাক্ষর করতে হবে, অন্যথায় ঐ পরীক্ষায় পরীক্ষার্থী অনুপস্থিত বলে গন্য হবে।

৮. মোবাইল ফোন নিয়ে পরীক্ষার হলে প্রবেশ সম্পূর্ণ নিষিদ্ধ।

৯. পরীক্ষা কেন্দ্রে আইন-শৃঙ্খলা ভঙ্গ অথবা এ কাজে প্ররোচনাদানকারী পরীক্ষার্থীর বিরুদ্ধে তাৎক্ষনিকভাবে আইনানুগ ব্যবস্থা করা হবে।

১০. পরীক্ষা হলের ইনভিজিলেটর ও সংশ্লিষ্ট অফিসার-ইন-চার্জ কর্তৃক আরোপিত নির্দেশাবলী যথাযথভাবে মেনে চলতে হবে।

১১. উত্তরপত্রের কভার পৃষ্ঠায় মুদ্রিত নির্দেশাবলী অবশ্যই মেনে চলতে হবে।

১২. মূল প্রবেশপত্র এবং মূল রেজিস্ট্রেশন কার্ড অবশ্যই সঙ্গে আনতে হবে ।

CONTROLLER OF EXAMINATION

30.06.2025 01:58

ID No: 7151937/10212684

Note: This document contains digital signature of Controller of Examinations, National University.

Generated On: Monday, 30 June 2025

বিঃ দ্রঃ EMS এ পরীক্ষাটি অনুষ্ঠিত হচ্ছে বিধায় পরীক্ষার্থী তার প্রবেশ পত্র এবং উত্তর পত্রের QR কোড ইনভিজিলেটর এর মাধ্যমে অবশ্যই স্ক্যান করিয়ে নেবেন।

National University

Bangladesh

BACHELOR DEGREE HONOURS PART-4 EXAMINATION - 2023

Admit Card

Subject Code & Name	**25-ACCOUNTING**	**Examination Code**	**2204**
Name of Examinee	**RASEL MOZUMDAR**	**Roll No.**	**3242596**
Father's Name	**MD. MOJAMMEL HOQ**	**Registration No**	**18225350569**
Mother's Name	**MST. RINA BEGUM**	**Session & Type**	**2018-19 / IRR**
College Code & Name	**6422-TEJGAON COLLEGE, DHAKA**		
Center Code & Name	**421-ALHAJ MOCKBUL HOSSAIN DEGREE COLLEGE, DHAKA**		

Subject Code & name			
242501	**ACCOUNTING THEORY**		
242515	**INVESTMENT ANALYSIS AND PORTFOLIO MANAGEMENT**		

Seal & Signature of Principal	**Controller of Examinations**

পরীক্ষার্থীদের জন্য নির্দেশাবলী

১. প্রবেশপত্রে কোন প্রকার ভুলত্রুটি পরিলক্ষিত হলে তা পরীক্ষা শুরুর পূর্বেই সংশ্লিষ্ট শাখা থেকে সংশোধন করে নিতে হবে। ভুল বা অসম্পূর্ণ প্রবেশপত্র দ্বারা কোনক্রমে পরীক্ষায় অংশগ্রহণ করা যাবে না। এক্ষেত্রে পরীক্ষার্থী নিজে আবেদন ফরম পূরণে ভুল করলে তাকে নির্ধারিত ফি প্রদান করে প্রবেশপত্র সংশোধন করে নিতে হবে।

২. বিশ্ববিদ্যালয় কর্তৃক নির্ধারিত দিন, তারিখ ও সময়সূচী অনুযায়ী পরীক্ষায় অংশগ্রহণ করতে হবে।

৩. পরীক্ষার প্রথম দিনে পরীক্ষার হলের দরজা এক ঘণ্টা আগে এবং পরবর্তী দিনগুলিতে আধা ঘণ্টা আগে খোলা হবে। পরীক্ষার হলে পরীক্ষার্থী ছাড়া তার কোন আত্মীয় স্বজন বা আপনজনের প্রবেশ নিষেধ।

৪. পরীক্ষার হলে প্রবেশ পত্র, রেজিস্ট্রেশন কার্ড, পরিচয় পত্র, কালি, কলম, পেন্সিল, জ্যামিতি বক্স, ক্যালকুলেটর (প্রয়োজনে) ও টাকা পয়সা ব্যতীত পরীক্ষার্থীর সঙ্গে অন্য কিছু থাকা অবৈধ।

৫. প্রবেশপত্রে উল্লিখিত বিষয় কোড ও শিরোনাম ব্যতীত অন্য কোন বিষয় কোড ও শিরোনামের পরীক্ষায় অংশগ্রহণ করা যাবে না।

৬. মূল উত্তরপত্র ও O M R ফরম এর নির্দিষ্ট স্থানে প্রয়োজনীয় সকল তথ্য নির্ভুলভাবে লিখতে হবে এবং সংশ্লিষ্ট বৃত্ত ভরাট করতে হবে।

৭. প্রতিটি পরীক্ষার জন্য পরীক্ষার্থীকে স্বাক্ষরলিপিতে স্বাক্ষর করতে হবে, অন্যথায় ঐ পরীক্ষায় পরীক্ষার্থী অনুপস্থিত বলে গন্য হবে।

৮. মোবাইল ফোন নিয়ে পরীক্ষার হলে প্রবেশ সম্পূর্ণ নিষিদ্ধ।

৯. পরীক্ষা কেন্দ্রে আইন-শৃঙ্খলা ভঙ্গ অথবা এ কাজে প্ররোচনাদানকারী পরীক্ষার্থীর বিরুদ্ধে তাৎক্ষনিকভাবে আইনানুগ ব্যবস্থা করা হবে।

১০. পরীক্ষা হলের ইনভিজিলেটর ও সংশ্লিষ্ট অফিসার-ইন-চার্জ কর্তৃক আরোপিত নির্দেশাবলী যথাযথভাবে মেনে চলতে হবে।

১১. উত্তরপত্রের কভার পৃষ্ঠায় মুদ্রিত নির্দেশাবলী অবশ্যই মেনে চলতে হবে।

১২. মূল প্রবেশপত্র এবং মূল রেজিস্ট্রেশন কার্ড অবশ্যই সঙ্গে আনতে হবে ।

CONTROLLER OF EXAMINATION

30.06.2025 01:58

ID No: 7141114/10212686

Note: This document contains digital signature of Controller of Examinations, National University.

Generated On: Monday, 30 June 2025

বিঃ দ্রঃ EMS এ পরীক্ষাটি অনুষ্ঠিত হচ্ছে বিধায় পরীক্ষার্থী তার প্রবেশ পত্র এবং উত্তর পত্রের QR কোড ইনভিজিলেটর এর মাধ্যমে অবশ্যই স্ক্যান করিয়ে নেবেন।

National University

Bangladesh

BACHELOR DEGREE HONOURS PART-4 EXAMINATION - 2023

Admit Card

Subject Code & Name	**25-ACCOUNTING**	**Examination Code**	**2204**
Name of Examinee	**MONIRUZZAMAN RASHED**	**Roll No.**	**3242597**
Father's Name	**RUHUL AMIN**	**Registration No**	**18225350571**
Mother's Name	**MASUDA BEGUM**	**Session & Type**	**2018-19 / IRR**
College Code & Name	**6422-TEJGAON COLLEGE, DHAKA**		
Center Code & Name	**421-ALHAJ MOCKBUL HOSSAIN DEGREE COLLEGE, DHAKA**		

Subject Code & name			
242515	**INVESTMENT ANALYSIS AND PORTFOLIO MANAGEMENT**		

Seal & Signature of Principal	**Controller of Examinations**

পরীক্ষার্থীদের জন্য নির্দেশাবলী

১. প্রবেশপত্রে কোন প্রকার ভুলত্রুটি পরিলক্ষিত হলে তা পরীক্ষা শুরুর পূর্বেই সংশ্লিষ্ট শাখা থেকে সংশোধন করে নিতে হবে। ভুল বা অসম্পূর্ণ প্রবেশপত্র দ্বারা কোনক্রমে পরীক্ষায় অংশগ্রহণ করা যাবে না। এক্ষেত্রে পরীক্ষার্থী নিজে আবেদন ফরম পূরণে ভুল করলে তাকে নির্ধারিত ফি প্রদান করে প্রবেশপত্র সংশোধন করে নিতে হবে।
২. বিশ্ববিদ্যালয় কর্তৃক নির্ধারিত দিন, তারিখ ও সময়সূচী অনুযায়ী পরীক্ষায় অংশগ্রহণ করতে হবে।
৩. পরীক্ষার প্রথম দিনে পরীক্ষার হলের দরজা এক ঘণ্টা আগে এবং পরবর্তী দিনগুলিতে আধা ঘণ্টা আগে খোলা হবে। পরীক্ষার হলে পরীক্ষার্থী ছাড়া তার কোন আত্মীয় স্বজন বা আপনজনের প্রবেশ নিষেধ।
৪. পরীক্ষার হলে প্রবেশ পত্র, রেজিস্ট্রেশন কার্ড, পরিচয় পত্র, কালি, কলম, পেন্সিল, জ্যামিতি বক্স, ক্যালকুলেটর (প্রয়োজনে) ও টাকা পয়সা ব্যতীত পরীক্ষার্থীর সঙ্গে অন্য কিছু থাকা অবৈধ।
৫. প্রবেশপত্রে উল্লিখিত বিষয় কোড ও শিরোনাম ব্যতীত অন্য কোন বিষয় কোড ও শিরোনামের পরীক্ষায় অংশগ্রহণ করা যাবে না।
৬. মূল উত্তরপত্র ও O M R ফরম এর নির্দিষ্ট স্থানে প্রয়োজনীয় সকল তথ্য নির্ভুলভাবে লিখতে হবে এবং সংশ্লিষ্ট বৃত্ত ভরাট করতে হবে।
৭. প্রতিটি পরীক্ষার জন্য পরীক্ষার্থীকে স্বাক্ষরলিপিতে স্বাক্ষর করতে হবে, অন্যথায় ঐ পরীক্ষায় পরীক্ষার্থী অনুপস্থিত বলে গন্য হবে।
৮. মোবাইল ফোন নিয়ে পরীক্ষার হলে প্রবেশ সম্পূর্ণ নিষিদ্ধ।
৯. পরীক্ষা কেন্দ্রে আইন-শৃঙ্খলা ভঙ্গ অথবা এ কাজে প্ররোচনাদানকারী পরীক্ষার্থীর বিরুদ্ধে তাৎক্ষনিকভাবে আইনানুগ ব্যবস্থা করা হবে।
১০. পরীক্ষা হলের ইনভিজিলেটর ও সংশ্লিষ্ট অফিসার-ইন-চার্জ কর্তৃক আরোপিত নির্দেশাবলী যথাযথভাবে মেনে চলতে হবে।
১১. উত্তরপত্রের কভার পৃষ্ঠায় মুদ্রিত নির্দেশাবলী অবশ্যই মেনে চলতে হবে।
১২. মূল প্রবেশপত্র এবং মূল রেজিস্ট্রেশন কার্ড অবশ্যই সঙ্গে আনতে হবে ।

CONTROLLER OF EXAMINATION
30.06.2025 01:58

ID No: 7137027/10212689

Note: This document contains digital signature of Controller of Examinations, National University.

Generated On: Monday, 30 June 2025

বিঃ দ্রঃ EMS এ পরীক্ষাটি অনুষ্ঠিত হচ্ছে বিধায় পরীক্ষার্থী তার প্রবেশ পত্র এবং উত্তর পত্রের QR কোড ইনভিজিলেটর এর মাধ্যমে অবশ্যই স্ক্যান করিয়ে নেবেন।

National University

Bangladesh

BACHELOR DEGREE HONOURS PART-4 EXAMINATION - 2023

Admit Card

Subject Code & Name	**25-ACCOUNTING**	**Examination Code**	**2204**
Name of Examinee	**MD. SHANZID HASAN**	**Roll No.**	**3242598**
Father's Name	**MD. ABUL KASHEM**	**Registration No**	**18225350575**
Mother's Name	**PARVIN AKTER**	**Session & Type**	**2018-19 / IMP**
College Code & Name	**6422-TEJGAON COLLEGE, DHAKA**		
Center Code & Name	**421-ALHAJ MOCKBUL HOSSAIN DEGREE COLLEGE, DHAKA**		

Subject Code & name			
242501	**ACCOUNTING THEORY**		
242503	**ADVANCED AUDITING & PROFESSIONAL ETHICS**		

Seal & Signature of Principal	**Controller of Examinations**

পরীক্ষার্থীদের জন্য নির্দেশাবলী

১. প্রবেশপত্রে কোন প্রকার ভুলত্রুটি পরিলক্ষিত হলে তা পরীক্ষা শুরুর পূর্বেই সংশ্লিষ্ট শাখা থেকে সংশোধন করে নিতে হবে। ভুল বা অসম্পূর্ণ প্রবেশপত্র দ্বারা কোনক্রমে পরীক্ষায় অংশগ্রহণ করা যাবে না। এক্ষেত্রে পরীক্ষার্থী নিজে আবেদন ফরম পূরণে ভুল করলে তাকে নির্ধারিত ফি প্রদান করে প্রবেশপত্র সংশোধন করে নিতে হবে।

২. বিশ্ববিদ্যালয় কর্তৃক নির্ধারিত দিন, তারিখ ও সময়সূচী অনুযায়ী পরীক্ষায় অংশগ্রহণ করতে হবে।

৩. পরীক্ষার প্রথম দিনে পরীক্ষার হলের দরজা এক ঘণ্টা আগে এবং পরবর্তী দিনগুলিতে আধা ঘণ্টা আগে খোলা হবে। পরীক্ষার হলে পরীক্ষার্থী ছাড়া তার কোন আত্মীয় স্বজন বা আপনজনের প্রবেশ নিষেধ।

৪. পরীক্ষার হলে প্রবেশ পত্র, রেজিস্ট্রেশন কার্ড, পরিচয় পত্র, কালি, কলম, পেন্সিল, জ্যামিতি বক্স, ক্যালকুলেটর (প্রয়োজনে) ও টাকা পয়সা ব্যতীত পরীক্ষার্থীর সঙ্গে অন্য কিছু থাকা অবৈধ।

৫. প্রবেশপত্রে উল্লিখিত বিষয় কোড ও শিরোনাম ব্যতীত অন্য কোন বিষয় কোড ও শিরোনামের পরীক্ষায় অংশগ্রহণ করা যাবে না।

৬. মূল উত্তরপত্র ও O M R ফরম এর নির্দিষ্ট স্থানে প্রয়োজনীয় সকল তথ্য নির্ভুলভাবে লিখতে হবে এবং সংশ্লিষ্ট বৃত্ত ভরাট করতে হবে।

৭. প্রতিটি পরীক্ষার জন্য পরীক্ষার্থীকে স্বাক্ষরলিপিতে স্বাক্ষর করতে হবে, অন্যথায় ঐ পরীক্ষায় পরীক্ষার্থী অনুপস্থিত বলে গন্য হবে।

৮. মোবাইল ফোন নিয়ে পরীক্ষার হলে প্রবেশ সম্পূর্ণ নিষিদ্ধ।

৯. পরীক্ষা কেন্দ্রে আইন-শৃঙ্খলা ভঙ্গ অথবা এ কাজে প্ররোচনাদানকারী পরীক্ষার্থীর বিরুদ্ধে তাৎক্ষনিকভাবে আইনানুগ ব্যবস্থা করা হবে।

১০. পরীক্ষা হলের ইনভিজিলেটর ও সংশ্লিষ্ট অফিসার-ইন-চার্জ কর্তৃক আরোপিত নির্দেশাবলী যথাযথভাবে মেনে চলতে হবে।

১১. উত্তরপত্রের কভার পৃষ্ঠায় মুদ্রিত নির্দেশাবলী অবশ্যই মেনে চলতে হবে।

১২. মূল প্রবেশপত্র এবং মূল রেজিস্ট্রশন কার্ড অবশ্যই সঙ্গে আনতে হবে ।

CONTROLLER OF EXAMINATION
30.06.2025 01:58

ID No: 3059665/10329353

Note: This document contains digital signature of Controller of Examinations, National University.

Generated On: Monday, 30 June 2025

বিঃ দ্রঃ EMS এ পরীক্ষাটি অনুষ্ঠিত হচ্ছে বিধায় পরীক্ষার্থী তার প্রবেশ পত্র এবং উত্তর পত্রের QR কোড ইনভিজিলেটর এর মাধ্যমে অবশ্যই স্ক্যান করিয়ে নেবেন।

National University

Bangladesh

BACHELOR DEGREE HONOURS PART-4 EXAMINATION - 2023

Admit Card

Subject Code & Name	**25-ACCOUNTING**	**Examination Code**	**2204**
Name of Examinee	**KHANDAKER EHSANUL HOSSAIN**	**Roll No.**	**3242599**
Father's Name	**KHANDAKER MOSHARRAF HOSSAIN**	**Registration No**	**18225350580**
Mother's Name	**NAZMUN NAHER**	**Session & Type**	**2018-19 / IMP**
College Code & Name	**6422-TEJGAON COLLEGE, DHAKA**		
Center Code & Name	**421-ALHAJ MOCKBUL HOSSAIN DEGREE COLLEGE, DHAKA**		

Subject Code & name			
242501	**ACCOUNTING THEORY**		
242517	**RESEARCH METHODOLOGY (IN ENGLISH)**		

Seal & Signature of Principal	**Controller of Examinations**

পরীক্ষার্থীদের জন্য নির্দেশাবলী

১. প্রবেশপত্রে কোন প্রকার ভুলত্রুটি পরিলক্ষিত হলে তা পরীক্ষা শুরুর পূর্বেই সংশ্লিষ্ট শাখা থেকে সংশোধন করে নিতে হবে। ভুল বা অসম্পূর্ণ প্রবেশপত্র দ্বারা কোনক্রমে পরীক্ষায় অংশগ্রহণ করা যাবে না। এক্ষেত্রে পরীক্ষার্থী নিজে আবেদন ফরম পূরণে ভুল করলে তাকে নির্ধারিত ফি প্রদান করে প্রবেশপত্র সংশোধন করে নিতে হবে।

২. বিশ্ববিদ্যালয় কর্তৃক নির্ধারিত দিন, তারিখ ও সময়সূচী অনুযায়ী পরীক্ষায় অংশগ্রহণ করতে হবে।

৩. পরীক্ষার প্রথম দিনে পরীক্ষার হলের দরজা এক ঘণ্টা আগে এবং পরবর্তী দিনগুলিতে আধা ঘণ্টা আগে খোলা হবে। পরীক্ষার হলে পরীক্ষার্থী ছাড়া তার কোন আত্মীয় স্বজন বা আপনজনের প্রবেশ নিষেধ।

৪. পরীক্ষার হলে প্রবেশ পত্র, রেজিস্ট্রেশন কার্ড, পরিচয় পত্র, কালি, কলম, পেন্সিল, জ্যামিতি বক্স, ক্যালকুলেটর (প্রয়োজনে) ও টাকা পয়সা ব্যতীত পরীক্ষার্থীর সঙ্গে অন্য কিছু থাকা অবৈধ।

৫. প্রবেশপত্রে উল্লিখিত বিষয় কোড ও শিরোনাম ব্যতীত অন্য কোন বিষয় কোড ও শিরোনামের পরীক্ষায় অংশগ্রহণ করা যাবে না।

৬. মূল উত্তরপত্র ও O M R ফরম এর নির্দিষ্ট স্থানে প্রয়োজনীয় সকল তথ্য নির্ভুলভাবে লিখতে হবে এবং সংশ্লিষ্ট বৃত্ত ভরাট করতে হবে।

৭. প্রতিটি পরীক্ষার জন্য পরীক্ষার্থীকে স্বাক্ষরলিপিতে স্বাক্ষর করতে হবে, অন্যথায় ঐ পরীক্ষায় পরীক্ষার্থী অনুপস্থিত বলে গন্য হবে।

৮. মোবাইল ফোন নিয়ে পরীক্ষার হলে প্রবেশ সম্পূর্ণ নিষিদ্ধ।

৯. পরীক্ষা কেন্দ্রে আইন-শৃঙ্খলা ভঙ্গ অথবা এ কাজে প্ররোচনাদানকারী পরীক্ষার্থীর বিরুদ্ধে তাৎক্ষনিকভাবে আইনানুগ ব্যবস্থা করা হবে।

১০. পরীক্ষা হলের ইনভিজিলেটর ও সংশ্লিষ্ট অফিসার-ইন-চার্জ কর্তৃক আরোপিত নির্দেশাবলী যথাযথভাবে মেনে চলতে হবে।

১১. উত্তরপত্রের কভার পৃষ্ঠায় মুদ্রিত নির্দেশাবলী অবশ্যই মেনে চলতে হবে।

১২. মূল প্রবেশপত্র এবং মূল রেজিস্ট্রশন কার্ড অবশ্যই সঙ্গে আনতে হবে ।

CONTROLLER OF EXAMINATION
30.06.2025 01:58

ID No: 3138353/10329354

Note: This document contains digital signature of Controller of Examinations, National University.

Generated On: Monday, 30 June 2025

বিঃ দ্রঃ EMS এ পরীক্ষাটি অনুষ্ঠিত হচ্ছে বিধায় পরীক্ষার্থী তার প্রবেশ পত্র এবং উত্তর পত্রের QR কোড ইনভিজিলেটর এর মাধ্যমে অবশ্যই স্ক্যান করিয়ে নেবেন।

National University

Bangladesh

BACHELOR DEGREE HONOURS PART-4 EXAMINATION - 2023

Admit Card

Subject Code & Name	**25-ACCOUNTING**	**Examination Code**	**2204**
Name of Examinee	**MD. ABDULLAH AL SHAKIK**	**Roll No.**	**3242600**
Father's Name	**MD. MAHBUB ALAM**	**Registration No**	**18225350589**
Mother's Name	**ALEYA NASRIN**	**Session & Type**	**2018-19 / IRR**
College Code & Name	**6422-TEJGAON COLLEGE, DHAKA**		
Center Code & Name	**421-ALHAJ MOCKBUL HOSSAIN DEGREE COLLEGE, DHAKA**		

Subject Code & name			
242501	**ACCOUNTING THEORY**		
242515	**INVESTMENT ANALYSIS AND PORTFOLIO MANAGEMENT**		

Seal & Signature of Principal	**Controller of Examinations**

পরীক্ষার্থীদের জন্য নির্দেশাবলী

১. প্রবেশপত্রে কোন প্রকার ভুলত্রুটি পরিলক্ষিত হলে তা পরীক্ষা শুরুর পূর্বেই সংশ্লিষ্ট শাখা থেকে সংশোধন করে নিতে হবে। ভুল বা অসম্পূর্ণ প্রবেশপত্র দ্বারা কোনক্রমে পরীক্ষায় অংশগ্রহণ করা যাবে না। এক্ষেত্রে পরীক্ষার্থী নিজে আবেদন ফরম পূরণে ভুল করলে তাকে নির্ধারিত ফি প্রদান করে প্রবেশপত্র সংশোধন করে নিতে হবে।

২. বিশ্ববিদ্যালয় কর্তৃক নির্ধারিত দিন, তারিখ ও সময়সূচী অনুযায়ী পরীক্ষায় অংশগ্রহণ করতে হবে।

৩. পরীক্ষার প্রথম দিনে পরীক্ষার হলের দরজা এক ঘণ্টা আগে এবং পরবর্তী দিনগুলিতে আধা ঘণ্টা আগে খোলা হবে। পরীক্ষার হলে পরীক্ষার্থী ছাড়া তার কোন আত্মীয় স্বজন বা আপনজনের প্রবেশ নিষেধ।

৪. পরীক্ষার হলে প্রবেশ পত্র, রেজিস্ট্রেশন কার্ড, পরিচয় পত্র, কালি, কলম, পেন্সিল, জ্যামিতি বক্স, ক্যালকুলেটর (প্রয়োজনে) ও টাকা পয়সা ব্যতীত পরীক্ষার্থীর সঙ্গে অন্য কিছু থাকা অবৈধ।

৫. প্রবেশপত্রে উল্লিখিত বিষয় কোড ও শিরোনাম ব্যতীত অন্য কোন বিষয় কোড ও শিরোনামের পরীক্ষায় অংশগ্রহণ করা যাবে না।

৬. মূল উত্তরপত্র ও O M R ফরম এর নির্দিষ্ট স্থানে প্রয়োজনীয় সকল তথ্য নির্ভুলভাবে লিখতে হবে এবং সংশ্লিষ্ট বৃত্ত ভরাট করতে হবে।

৭. প্রতিটি পরীক্ষার জন্য পরীক্ষার্থীকে স্বাক্ষরলিপিতে স্বাক্ষর করতে হবে, অন্যথায় ঐ পরীক্ষায় পরীক্ষার্থী অনুপস্থিত বলে গন্য হবে।

৮. মোবাইল ফোন নিয়ে পরীক্ষার হলে প্রবেশ সম্পূর্ণ নিষিদ্ধ।

৯. পরীক্ষা কেন্দ্রে আইন-শৃঙ্খলা ভঙ্গ অথবা এ কাজে প্ররোচনাদানকারী পরীক্ষার্থীর বিরুদ্ধে তাৎক্ষনিকভাবে আইনানুগ ব্যবস্থা করা হবে।

১০. পরীক্ষা হলের ইনভিজিলেটর ও সংশ্লিষ্ট অফিসার-ইন-চার্জ কর্তৃক আরোপিত নির্দেশাবলী যথাযথভাবে মেনে চলতে হবে।

১১. উত্তরপত্রের কভার পৃষ্ঠায় মুদ্রিত নির্দেশাবলী অবশ্যই মেনে চলতে হবে।

১২. মূল প্রবেশপত্র এবং মূল রেজিস্ট্রেশন কার্ড অবশ্যই সঙ্গে আনতে হবে ।

CONTROLLER OF EXAMINATION

30.06.2025 01:58

ID No: 3015954/10212695

Note: This document contains digital signature of Controller of Examinations, National University.

Generated On: Monday, 30 June 2025

বিঃ দ্রঃ EMS এ পরীক্ষাটি অনুষ্ঠিত হচ্ছে বিধায় পরীক্ষার্থী তার প্রবেশ পত্র এবং উত্তর পত্রের QR কোড ইনভিজিলেটর এর মাধ্যমে অবশ্যই স্ক্যান করিয়ে নেবেন।

National University

Bangladesh

BACHELOR DEGREE HONOURS PART-4 EXAMINATION - 2023

Admit Card

Subject Code & Name	**25-ACCOUNTING**	**Examination Code**	**2204**
Name of Examinee	**MST. ISHRAT JAHAN ETY**	**Roll No.**	**3242601**
Father's Name	**ABUL HOSSEN**	**Registration No**	**18225350591**
Mother's Name	**SAHANAJ BEGUM**	**Session & Type**	**2018-19 / IRR**
College Code & Name	**6422-TEJGAON COLLEGE, DHAKA**		
Center Code & Name	**421-ALHAJ MOCKBUL HOSSAIN DEGREE COLLEGE, DHAKA**		

Subject Code & name			
242513	**ADVANCED ACCOUNTING-II**		
242515	**INVESTMENT ANALYSIS AND PORTFOLIO MANAGEMENT**		

Seal & Signature of Principal	**Controller of Examinations**

পরীক্ষার্থীদের জন্য নির্দেশাবলী

১. প্রবেশপত্রে কোন প্রকার ভুলত্রুটি পরিলক্ষিত হলে তা পরীক্ষা শুরুর পূর্বেই সংশ্লিষ্ট শাখা থেকে সংশোধন করে নিতে হবে। ভুল বা অসম্পূর্ণ প্রবেশপত্র দ্বারা কোনক্রমে পরীক্ষায় অংশগ্রহণ করা যাবে না। এক্ষেত্রে পরীক্ষার্থী নিজে আবেদন ফরম পূরণে ভুল করলে তাকে নির্ধারিত ফি প্রদান করে প্রবেশপত্র সংশোধন করে নিতে হবে।

২. বিশ্ববিদ্যালয় কর্তৃক নির্ধারিত দিন, তারিখ ও সময়সূচী অনুযায়ী পরীক্ষায় অংশগ্রহণ করতে হবে।

৩. পরীক্ষার প্রথম দিনে পরীক্ষার হলের দরজা এক ঘণ্টা আগে এবং পরবর্তী দিনগুলিতে আধা ঘণ্টা আগে খোলা হবে। পরীক্ষার হলে পরীক্ষার্থী ছাড়া তার কোন আত্মীয় স্বজন বা আপনজনের প্রবেশ নিষেধ।

৪. পরীক্ষার হলে প্রবেশ পত্র, রেজিস্ট্রেশন কার্ড, পরিচয় পত্র, কালি, কলম, পেন্সিল, জ্যামিতি বক্স, ক্যালকুলেটর (প্রয়োজনে) ও টাকা পয়সা ব্যতীত পরীক্ষার্থীর সঙ্গে অন্য কিছু থাকা অবৈধ।

৫. প্রবেশপত্রে উল্লিখিত বিষয় কোড ও শিরোনাম ব্যতীত অন্য কোন বিষয় কোড ও শিরোনামের পরীক্ষায় অংশগ্রহণ করা যাবে না।

৬. মূল উত্তরপত্র ও O M R ফরম এর নির্দিষ্ট স্থানে প্রয়োজনীয় সকল তথ্য নির্ভুলভাবে লিখতে হবে এবং সংশ্লিষ্ট বৃত্ত ভরাট করতে হবে।

৭. প্রতিটি পরীক্ষার জন্য পরীক্ষার্থীকে স্বাক্ষরলিপিতে স্বাক্ষর করতে হবে, অন্যথায় ঐ পরীক্ষায় পরীক্ষার্থী অনুপস্থিত বলে গন্য হবে।

৮. মোবাইল ফোন নিয়ে পরীক্ষার হলে প্রবেশ সম্পূর্ণ নিষিদ্ধ।

৯. পরীক্ষা কেন্দ্রে আইন-শৃঙ্খলা ভঙ্গ অথবা এ কাজে প্ররোচনাদানকারী পরীক্ষার্থীর বিরুদ্ধে তাৎক্ষনিকভাবে আইনানুগ ব্যবস্থা করা হবে।

১০. পরীক্ষা হলের ইনভিজিলেটর ও সংশ্লিষ্ট অফিসার-ইন-চার্জ কর্তৃক আরোপিত নির্দেশাবলী যথাযথভাবে মেনে চলতে হবে।

১১. উত্তরপত্রের কভার পৃষ্ঠায় মুদ্রিত নির্দেশাবলী অবশ্যই মেনে চলতে হবে।

১২. মূল প্রবেশপত্র এবং মূল রেজিস্ট্রেশন কার্ড অবশ্যই সঙ্গে আনতে হবে ।

CONTROLLER OF EXAMINATION
30.06.2025 01:58

ID No: 3148285/10212698

Note: This document contains digital signature of Controller of Examinations, National University.

Generated On: Monday, 30 June 2025

বিঃ দ্রঃ EMS এ পরীক্ষাটি অনুষ্ঠিত হচ্ছে বিধায় পরীক্ষার্থী তার প্রবেশ পত্র এবং উত্তর পত্রের QR কোড ইনভিজিলেটর এর মাধ্যমে অবশ্যই স্ক্যান করিয়ে নেবেন।

National University

Bangladesh

BACHELOR DEGREE HONOURS PART-4 EXAMINATION - 2023

Admit Card

Subject Code & Name	**25-ACCOUNTING**	**Examination Code**	**2204**
Name of Examinee	**RAJON PATHAN**	**Roll No.**	**3242602**
Father's Name	**JAMAL UDDIN PATHAN**	**Registration No**	**18225350594**
Mother's Name	**BEAUTY BEGUM**	**Session & Type**	**2018-19 / IRR**
College Code & Name	**6422-TEJGAON COLLEGE, DHAKA**		
Center Code & Name	**421-ALHAJ MOCKBUL HOSSAIN DEGREE COLLEGE, DHAKA**		

Subject Code & name			
242513	**ADVANCED ACCOUNTING-II**		
242515	**INVESTMENT ANALYSIS AND PORTFOLIO MANAGEMENT**		

Seal & Signature of Principal	**Controller of Examinations**

পরীক্ষার্থীদের জন্য নির্দেশাবলী

১. প্রবেশপত্রে কোন প্রকার ভুলত্রুটি পরিলক্ষিত হলে তা পরীক্ষা শুরুর পূর্বেই সংশ্লিষ্ট শাখা থেকে সংশোধন করে নিতে হবে। ভুল বা অসম্পূর্ণ প্রবেশপত্র দ্বারা কোনক্রমে পরীক্ষায় অংশগ্রহণ করা যাবে না। এক্ষেত্রে পরীক্ষার্থী নিজে আবেদন ফরম পূরণে ভুল করলে তাকে নির্ধারিত ফি প্রদান করে প্রবেশপত্র সংশোধন করে নিতে হবে।

২. বিশ্ববিদ্যালয় কর্তৃক নির্ধারিত দিন, তারিখ ও সময়সূচী অনুযায়ী পরীক্ষায় অংশগ্রহণ করতে হবে।

৩. পরীক্ষার প্রথম দিনে পরীক্ষার হলের দরজা এক ঘণ্টা আগে এবং পরবর্তী দিনগুলিতে আধা ঘণ্টা আগে খোলা হবে। পরীক্ষার হলে পরীক্ষার্থী ছাড়া তার কোন আত্মীয় স্বজন বা আপনজনের প্রবেশ নিষেধ।

৪. পরীক্ষার হলে প্রবেশ পত্র, রেজিস্ট্রেশন কার্ড, পরিচয় পত্র, কালি, কলম, পেন্সিল, জ্যামিতি বক্স, ক্যালকুলেটর (প্রয়োজনে) ও টাকা পয়সা ব্যতীত পরীক্ষার্থীর সঙ্গে অন্য কিছু থাকা অবৈধ।

৫. প্রবেশপত্রে উল্লিখিত বিষয় কোড ও শিরোনাম ব্যতীত অন্য কোন বিষয় কোড ও শিরোনামের পরীক্ষায় অংশগ্রহণ করা যাবে না।

৬. মূল উত্তরপত্র ও O M R ফরম এর নির্দিষ্ট স্থানে প্রয়োজনীয় সকল তথ্য নির্ভুলভাবে লিখতে হবে এবং সংশ্লিষ্ট বৃত্ত ভরাট করতে হবে।

৭. প্রতিটি পরীক্ষার জন্য পরীক্ষার্থীকে স্বাক্ষরলিপিতে স্বাক্ষর করতে হবে, অন্যথায় ঐ পরীক্ষায় পরীক্ষার্থী অনুপস্থিত বলে গন্য হবে।

৮. মোবাইল ফোন নিয়ে পরীক্ষার হলে প্রবেশ সম্পূর্ণ নিষিদ্ধ।

৯. পরীক্ষা কেন্দ্রে আইন-শৃঙ্খলা ভঙ্গ অথবা এ কাজে প্ররোচনাদানকারী পরীক্ষার্থীর বিরুদ্ধে তাৎক্ষনিকভাবে আইনানুগ ব্যবস্থা করা হবে।

১০. পরীক্ষা হলের ইনভিজিলেটর ও সংশ্লিষ্ট অফিসার-ইন-চার্জ কর্তৃক আরোপিত নির্দেশাবলী যথাযথভাবে মেনে চলতে হবে।

১১. উত্তরপত্রের কভার পৃষ্ঠায় মুদ্রিত নির্দেশাবলী অবশ্যই মেনে চলতে হবে।

১২. মূল প্রবেশপত্র এবং মূল রেজিস্ট্রেশন কার্ড অবশ্যই সঙ্গে আনতে হবে ।

CONTROLLER OF EXAMINATION

30.06.2025 01:58

ID No: 7082304/10212704

Note: This document contains digital signature of Controller of Examinations, National University.

Generated On: Monday, 30 June 2025

বিঃ দ্রঃ EMS এ পরীক্ষাটি অনুষ্ঠিত হচ্ছে বিধায় পরীক্ষার্থী তার প্রবেশ পত্র এবং উত্তর পত্রের QR কোড ইনভিজিলেটর এর মাধ্যমে অবশ্যই স্ক্যান করিয়ে নেবেন।

National University

Bangladesh

BACHELOR DEGREE HONOURS PART-4 EXAMINATION - 2023

Admit Card

Subject Code & Name	**25-ACCOUNTING**	**Examination Code**	**2204**
Name of Examinee	**ISRAT JAHAN SUCHI**	**Roll No.**	**3242603**
Father's Name	**MD. IKBAL HOSSAIN**	**Registration No**	**18225350597**
Mother's Name	**AKLIMA AKTHER**	**Session & Type**	**2018-19 / IRR**
College Code & Name	**6422-TEJGAON COLLEGE, DHAKA**		
Center Code & Name	**421-ALHAJ MOCKBUL HOSSAIN DEGREE COLLEGE, DHAKA**		

Subject Code & name			
242501	**ACCOUNTING THEORY**	**242513**	**ADVANCED ACCOUNTING-II**
242503	**ADVANCED AUDITING & PROFESSIONAL ETHICS**	**242515**	**INVESTMENT ANALYSIS AND PORTFOLIO MANAGEMENT**
242505	**ACCOUNTING INFORMATION SYSTEMS**	**242517**	**RESEARCH METHODOLOGY (IN ENGLISH)**
242507	**ORGANIZATIONAL BEHAVIOR**	**242518**	**VIVA-VOCE**
242509	**CORPORATE LAW AND PRACTICES**		
242511	**WORKING CAPITAL MANAGEMENT AND FINANCIAL STATEMENT ANALYSIS**		

Seal & Signature of Principal	**Controller of Examinations**

পরীক্ষার্থীদের জন্য নির্দেশাবলী

১. প্রবেশপত্রে কোন প্রকার ভুলত্রুটি পরিলক্ষিত হলে তা পরীক্ষা শুরুর পূর্বেই সংশ্লিষ্ট শাখা থেকে সংশোধন করে নিতে হবে। ভুল বা অসম্পূর্ণ প্রবেশপত্র দ্বারা কোনক্রমে পরীক্ষায় অংশগ্রহণ করা যাবে না। এক্ষেত্রে পরীক্ষার্থী নিজে আবেদন ফরম পূরণে ভুল করলে তাকে নির্ধারিত ফি প্রদান করে প্রবেশপত্র সংশোধন করে নিতে হবে।

২. বিশ্ববিদ্যালয় কর্তৃক নির্ধারিত দিন, তারিখ ও সময়সূচী অনুযায়ী পরীক্ষায় অংশগ্রহণ করতে হবে।

৩. পরীক্ষার প্রথম দিনে পরীক্ষার হলের দরজা এক ঘণ্টা আগে এবং পরবর্তী দিনগুলিতে আধা ঘণ্টা আগে খোলা হবে। পরীক্ষার হলে পরীক্ষার্থী ছাড়া তার কোন আত্মীয় স্বজন বা আপনজনের প্রবেশ নিষেধ।

৪. পরীক্ষার হলে প্রবেশ পত্র, রেজিস্ট্রেশন কার্ড, পরিচয় পত্র, কালি, কলম, পেন্সিল, জ্যামিতি বক্স, ক্যালকুলেটর (প্রয়োজনে) ও টাকা পয়সা ব্যতীত পরীক্ষার্থীর সঙ্গে অন্য কিছু থাকা অবৈধ।

৫. প্রবেশপত্রে উল্লিখিত বিষয় কোড ও শিরোনাম ব্যতীত অন্য কোন বিষয় কোড ও শিরোনামের পরীক্ষায় অংশগ্রহণ করা যাবে না।

৬. মূল উত্তরপত্র ও O M R ফরম এর নির্দিষ্ট স্থানে প্রয়োজনীয় সকল তথ্য নির্ভুলভাবে লিখতে হবে এবং সংশ্লিষ্ট বৃত্ত ভরাট করতে হবে।

৭. প্রতিটি পরীক্ষার জন্য পরীক্ষার্থীকে স্বাক্ষরলিপিতে স্বাক্ষর করতে হবে, অন্যথায় ঐ পরীক্ষায় পরীক্ষার্থী অনুপস্থিত বলে গন্য হবে।

৮. মোবাইল ফোন নিয়ে পরীক্ষার হলে প্রবেশ সম্পূর্ণ নিষিদ্ধ।

৯. পরীক্ষা কেন্দ্রে আইন-শৃঙ্খলা ভঙ্গ অথবা এ কাজে প্ররোচনাদানকারী পরীক্ষার্থীর বিরুদ্ধে তাৎক্ষনিকভাবে আইনানুগ ব্যবস্থা করা হবে।

১০. পরীক্ষা হলের ইনভিজিলেটর ও সংশ্লিষ্ট অফিসার-ইন-চার্জ কর্তৃক আরোপিত নির্দেশাবলী যথাযথভাবে মেনে চলতে হবে।

১১. উত্তরপত্রের কভার পৃষ্ঠায় মুদ্রিত নির্দেশাবলী অবশ্যই মেনে চলতে হবে।

১২. মূল প্রবেশপত্র এবং মূল রেজিস্ট্রেশন কার্ড অবশ্যই সঙ্গে আনতে হবে ।

CONTROLLER OF EXAMINATION

30.06.2025 01:58

ID No: 7186780/10159896

Note: This document contains digital signature of Controller of Examinations, National University.

Generated On: Monday, 30 June 2025

বিঃ দ্রঃ EMS এ পরীক্ষাটি অনুষ্ঠিত হচ্ছে বিধায় পরীক্ষার্থী তার প্রবেশ পত্র এবং উত্তর পত্রের QR কোড ইনভিজিলেটর এর মাধ্যমে অবশ্যই স্ক্যান করিয়ে নেবেন।

National University

Bangladesh

BACHELOR DEGREE HONOURS PART-4 EXAMINATION - 2023

Admit Card

Subject Code & Name	**25-ACCOUNTING**	**Examination Code**	**2204**
Name of Examinee	**KAZI FERDOUS BAPPY**	**Roll No.**	**3242604**
Father's Name	**KAZI AYUB ALI**	**Registration No**	**18225350600**
Mother's Name	**KAZI FEROZA AKTER**	**Session & Type**	**2018-19 / IRR**
College Code & Name	**6422-TEJGAON COLLEGE, DHAKA**		
Center Code & Name	**421-ALHAJ MOCKBUL HOSSAIN DEGREE COLLEGE, DHAKA**		

Subject Code & name			
242513	**ADVANCED ACCOUNTING-II**		

Seal & Signature of Principal	**Controller of Examinations**

পরীক্ষার্থীদের জন্য নির্দেশাবলী

১. প্রবেশপত্রে কোন প্রকার ভুলত্রুটি পরিলক্ষিত হলে তা পরীক্ষা শুরুর পূর্বেই সংশ্লিষ্ট শাখা থেকে সংশোধন করে নিতে হবে। ভুল বা অসম্পূর্ণ প্রবেশপত্র দ্বারা কোনক্রমে পরীক্ষায় অংশগ্রহণ করা যাবে না। এক্ষেত্রে পরীক্ষার্থী নিজে আবেদন ফরম পূরণে ভুল করলে তাকে নির্ধারিত ফি প্রদান করে প্রবেশপত্র সংশোধন করে নিতে হবে।
২. বিশ্ববিদ্যালয় কর্তৃক নির্ধারিত দিন, তারিখ ও সময়সূচী অনুযায়ী পরীক্ষায় অংশগ্রহণ করতে হবে।
৩. পরীক্ষার প্রথম দিনে পরীক্ষার হলের দরজা এক ঘণ্টা আগে এবং পরবর্তী দিনগুলিতে আধা ঘণ্টা আগে খোলা হবে। পরীক্ষার হলে পরীক্ষার্থী ছাড়া তার কোন আত্মীয় স্বজন বা আপনজনের প্রবেশ নিষেধ।
৪. পরীক্ষার হলে প্রবেশ পত্র, রেজিস্ট্রেশন কার্ড, পরিচয় পত্র, কালি, কলম, পেন্সিল, জ্যামিতি বক্স, ক্যালকুলেটর (প্রয়োজনে) ও টাকা পয়সা ব্যতীত পরীক্ষার্থীর সঙ্গে অন্য কিছু থাকা অবৈধ।
৫. প্রবেশপত্রে উল্লিখিত বিষয় কোড ও শিরোনাম ব্যতীত অন্য কোন বিষয় কোড ও শিরোনামের পরীক্ষায় অংশগ্রহণ করা যাবে না।
৬. মূল উত্তরপত্র ও O M R ফরম এর নির্দিষ্ট স্থানে প্রয়োজনীয় সকল তথ্য নির্ভুলভাবে লিখতে হবে এবং সংশ্লিষ্ট বৃত্ত ভরাট করতে হবে।
৭. প্রতিটি পরীক্ষার জন্য পরীক্ষার্থীকে স্বাক্ষরলিপিতে স্বাক্ষর করতে হবে, অন্যথায় ঐ পরীক্ষায় পরীক্ষার্থী অনুপস্থিত বলে গন্য হবে।
৮. মোবাইল ফোন নিয়ে পরীক্ষার হলে প্রবেশ সম্পূর্ণ নিষিদ্ধ।
৯. পরীক্ষা কেন্দ্রে আইন-শৃঙ্খলা ভঙ্গ অথবা এ কাজে প্ররোচনাদানকারী পরীক্ষার্থীর বিরুদ্ধে তাৎক্ষনিকভাবে আইনানুগ ব্যবস্থা করা হবে।
১০. পরীক্ষা হলের ইনভিজিলেটর ও সংশ্লিষ্ট অফিসার-ইন-চার্জ কর্তৃক আরোপিত নির্দেশাবলী যথাযথভাবে মেনে চলতে হবে।
১১. উত্তরপত্রের কভার পৃষ্ঠায় মুদ্রিত নির্দেশাবলী অবশ্যই মেনে চলতে হবে।
১২. মূল প্রবেশপত্র এবং মূল রেজিস্ট্রেশন কার্ড অবশ্যই সঙ্গে আনতে হবে ।

CONTROLLER OF EXAMINATION
30.06.2025 01:58

ID No: 7140314/10212710

Note: This document contains digital signature of Controller of Examinations, National University.

Generated On: Monday, 30 June 2025

বিঃ দ্রঃ EMS এ পরীক্ষাটি অনুষ্ঠিত হচ্ছে বিধায় পরীক্ষার্থী তার প্রবেশ পত্র এবং উত্তর পত্রের QR কোড ইনভিজিলেটর এর মাধ্যমে অবশ্যই স্ক্যান করিয়ে নেবেন।

National University

Bangladesh

BACHELOR DEGREE HONOURS PART-4 EXAMINATION - 2023

Admit Card

Subject Code & Name	**25-ACCOUNTING**	**Examination Code**	**2204**
Name of Examinee	**MD. SHAHPARAN**	**Roll No.**	**3242605**
Father's Name	**ABUL KHAIR**	**Registration No**	**18225350602**
Mother's Name	**HOSNEARA BEGUM**	**Session & Type**	**2018-19 / IRR**
College Code & Name	**6422-TEJGAON COLLEGE, DHAKA**		
Center Code & Name	**421-ALHAJ MOCKBUL HOSSAIN DEGREE COLLEGE, DHAKA**		

Subject Code & name			
242513	**ADVANCED ACCOUNTING-II**		

Seal & Signature of Principal	**Controller of Examinations**

পরীক্ষার্থীদের জন্য নির্দেশাবলী

১. প্রবেশপত্রে কোন প্রকার ভুলত্রুটি পরিলক্ষিত হলে তা পরীক্ষা শুরুর পূর্বেই সংশ্লিষ্ট শাখা থেকে সংশোধন করে নিতে হবে। ভুল বা অসম্পূর্ণ প্রবেশপত্র দ্বারা কোনক্রমে পরীক্ষায় অংশগ্রহণ করা যাবে না। এক্ষেত্রে পরীক্ষার্থী নিজে আবেদন ফরম পূরণে ভুল করলে তাকে নির্ধারিত ফি প্রদান করে প্রবেশপত্র সংশোধন করে নিতে হবে।

২. বিশ্ববিদ্যালয় কর্তৃক নির্ধারিত দিন, তারিখ ও সময়সূচী অনুযায়ী পরীক্ষায় অংশগ্রহণ করতে হবে।

৩. পরীক্ষার প্রথম দিনে পরীক্ষার হলের দরজা এক ঘণ্টা আগে এবং পরবর্তী দিনগুলিতে আধা ঘণ্টা আগে খোলা হবে। পরীক্ষার হলে পরীক্ষার্থী ছাড়া তার কোন আত্মীয় স্বজন বা আপনজনের প্রবেশ নিষেধ।

৪. পরীক্ষার হলে প্রবেশ পত্র, রেজিস্ট্রেশন কার্ড, পরিচয় পত্র, কালি, কলম, পেন্সিল, জ্যামিতি বক্স, ক্যালকুলেটর (প্রয়োজনে) ও টাকা পয়সা ব্যতীত পরীক্ষার্থীর সঙ্গে অন্য কিছু থাকা অবৈধ।

৫. প্রবেশপত্রে উল্লিখিত বিষয় কোড ও শিরোনাম ব্যতীত অন্য কোন বিষয় কোড ও শিরোনামের পরীক্ষায় অংশগ্রহণ করা যাবে না।

৬. মূল উত্তরপত্র ও O M R ফরম এর নির্দিষ্ট স্থানে প্রয়োজনীয় সকল তথ্য নির্ভুলভাবে লিখতে হবে এবং সংশ্লিষ্ট বৃত্ত ভরাট করতে হবে।

৭. প্রতিটি পরীক্ষার জন্য পরীক্ষার্থীকে স্বাক্ষরলিপিতে স্বাক্ষর করতে হবে, অন্যথায় ঐ পরীক্ষায় পরীক্ষার্থী অনুপস্থিত বলে গন্য হবে।

৮. মোবাইল ফোন নিয়ে পরীক্ষার হলে প্রবেশ সম্পূর্ণ নিষিদ্ধ।

৯. পরীক্ষা কেন্দ্রে আইন-শৃঙ্খলা ভঙ্গ অথবা এ কাজে প্ররোচনাদানকারী পরীক্ষার্থীর বিরুদ্ধে তাৎক্ষনিকভাবে আইনানুগ ব্যবস্থা করা হবে।

১০. পরীক্ষা হলের ইনভিজিলেটর ও সংশ্লিষ্ট অফিসার-ইন-চার্জ কর্তৃক আরোপিত নির্দেশাবলী যথাযথভাবে মেনে চলতে হবে।

১১. উত্তরপত্রের কভার পৃষ্ঠায় মুদ্রিত নির্দেশাবলী অবশ্যই মেনে চলতে হবে।

১২. মূল প্রবেশপত্র এবং মূল রেজিস্ট্রশন কার্ড অবশ্যই সঙ্গে আনতে হবে ।

CONTROLLER OF EXAMINATION
30.06.2025 01:58

ID No: 7071968/10212713

Note: This document contains digital signature of Controller of Examinations, National University.

Generated On: Monday, 30 June 2025

বিঃ দ্রঃ EMS এ পরীক্ষাটি অনুষ্ঠিত হচ্ছে বিধায় পরীক্ষার্থী তার প্রবেশ পত্র এবং উত্তর পত্রের QR কোড ইনভিজিলেটর এর মাধ্যমে অবশ্যই স্ক্যান করিয়ে নেবেন।

National University

Bangladesh

BACHELOR DEGREE HONOURS PART-4 EXAMINATION - 2023

Admit Card

Subject Code & Name	**25-ACCOUNTING**	**Examination Code**	**2204**
Name of Examinee	**ABU BAKER MD. ABDULLAH SHANTO**	**Roll No.**	**3242606**
Father's Name	**MD. DELWAR HOSSAIN**	**Registration No**	**18225350603**
Mother's Name	**SHAHIDA HOSSAIN**	**Session & Type**	**2018-19 / IRR**
College Code & Name	**6422-TEJGAON COLLEGE, DHAKA**		
Center Code & Name	**421-ALHAJ MOCKBUL HOSSAIN DEGREE COLLEGE, DHAKA**		

Subject Code & name			
242501	**ACCOUNTING THEORY**	**242513**	**ADVANCED ACCOUNTING-II**
242503	**ADVANCED AUDITING & PROFESSIONAL ETHICS**	**242515**	**INVESTMENT ANALYSIS AND PORTFOLIO MANAGEMENT**
242505	**ACCOUNTING INFORMATION SYSTEMS**	**242517**	**RESEARCH METHODOLOGY (IN ENGLISH)**
242507	**ORGANIZATIONAL BEHAVIOR**	**242518**	**VIVA-VOCE**
242509	**CORPORATE LAW AND PRACTICES**		
242511	**WORKING CAPITAL MANAGEMENT AND FINANCIAL STATEMENT ANALYSIS**		

Seal & Signature of Principal	**Controller of Examinations**

পরীক্ষার্থীদের জন্য নির্দেশাবলী

১. প্রবেশপত্রে কোন প্রকার ভুলত্রুটি পরিলক্ষিত হলে তা পরীক্ষা শুরুর পূর্বেই সংশ্লিষ্ট শাখা থেকে সংশোধন করে নিতে হবে। ভুল বা অসম্পূর্ণ প্রবেশপত্র দ্বারা কোনক্রমে পরীক্ষায় অংশগ্রহণ করা যাবে না। এক্ষেত্রে পরীক্ষার্থী নিজে আবেদন ফরম পূরণে ভুল করলে তাকে নির্ধারিত ফি প্রদান করে প্রবেশপত্র সংশোধন করে নিতে হবে।

২. বিশ্ববিদ্যালয় কর্তৃক নির্ধারিত দিন, তারিখ ও সময়সূচী অনুযায়ী পরীক্ষায় অংশগ্রহণ করতে হবে।

৩. পরীক্ষার প্রথম দিনে পরীক্ষার হলের দরজা এক ঘণ্টা আগে এবং পরবর্তী দিনগুলিতে আধা ঘণ্টা আগে খোলা হবে। পরীক্ষার হলে পরীক্ষার্থী ছাড়া তার কোন আত্মীয় স্বজন বা আপনজনের প্রবেশ নিষেধ।

৪. পরীক্ষার হলে প্রবেশ পত্র, রেজিস্ট্রেশন কার্ড, পরিচয় পত্র, কালি, কলম, পেন্সিল, জ্যামিতি বক্স, ক্যালকুলেটর (প্রয়োজনে) ও টাকা পয়সা ব্যতীত পরীক্ষার্থীর সঙ্গে অন্য কিছু থাকা অবৈধ।

৫. প্রবেশপত্রে উল্লিখিত বিষয় কোড ও শিরোনাম ব্যতীত অন্য কোন বিষয় কোড ও শিরোনামের পরীক্ষায় অংশগ্রহণ করা যাবে না।

৬. মূল উত্তরপত্র ও O M R ফরম এর নির্দিষ্ট স্থানে প্রয়োজনীয় সকল তথ্য নির্ভুলভাবে লিখতে হবে এবং সংশ্লিষ্ট বৃত্ত ভরাট করতে হবে।

৭. প্রতিটি পরীক্ষার জন্য পরীক্ষার্থীকে স্বাক্ষরলিপিতে স্বাক্ষর করতে হবে, অন্যথায় ঐ পরীক্ষায় পরীক্ষার্থী অনুপস্থিত বলে গন্য হবে।

৮. মোবাইল ফোন নিয়ে পরীক্ষার হলে প্রবেশ সম্পূর্ণ নিষিদ্ধ।

৯. পরীক্ষা কেন্দ্রে আইন-শৃঙ্খলা ভঙ্গ অথবা এ কাজে প্ররোচনাদানকারী পরীক্ষার্থীর বিরুদ্ধে তাৎক্ষনিকভাবে আইনানুগ ব্যবস্থা করা হবে।

১০. পরীক্ষা হলের ইনভিজিলেটর ও সংশ্লিষ্ট অফিসার-ইন-চার্জ কর্তৃক আরোপিত নির্দেশাবলী যথাযথভাবে মেনে চলতে হবে।

১১. উত্তরপত্রের কভার পৃষ্ঠায় মুদ্রিত নির্দেশাবলী অবশ্যই মেনে চলতে হবে।

১২. মূল প্রবেশপত্র এবং মূল রেজিস্ট্রেশন কার্ড অবশ্যই সঙ্গে আনতে হবে ।

CONTROLLER OF EXAMINATION

30.06.2025 01:58

ID No: 3093183/10923307

Note: This document contains digital signature of Controller of Examinations, National University.

Generated On: Monday, 30 June 2025

বিঃ দ্রঃ EMS এ পরীক্ষাটি অনুষ্ঠিত হচ্ছে বিধায় পরীক্ষার্থী তার প্রবেশ পত্র এবং উত্তর পত্রের QR কোড ইনভিজিলেটর এর মাধ্যমে অবশ্যই স্ক্যান করিয়ে নেবেন।

National University

Bangladesh

BACHELOR DEGREE HONOURS PART-4 EXAMINATION - 2023

Admit Card

Subject Code & Name	**25-ACCOUNTING**	**Examination Code**	**2204**
Name of Examinee	**MD. ENAMUL HOSSAIN PATWARY**	**Roll No.**	**3242607**
Father's Name	**MD. MOKBUL HOSSAIN PATWARY**	**Registration No**	**18225350626**
Mother's Name	**HALIMA BEGUM**	**Session & Type**	**2018-19 / IRR**
College Code & Name	**6422-TEJGAON COLLEGE, DHAKA**		
Center Code & Name	**421-ALHAJ MOCKBUL HOSSAIN DEGREE COLLEGE, DHAKA**		

Subject Code & name			
242501	**ACCOUNTING THEORY**	**242513**	**ADVANCED ACCOUNTING-II**
242503	**ADVANCED AUDITING & PROFESSIONAL ETHICS**	**242515**	**INVESTMENT ANALYSIS AND PORTFOLIO MANAGEMENT**
242505	**ACCOUNTING INFORMATION SYSTEMS**	**242517**	**RESEARCH METHODOLOGY (IN ENGLISH)**
242507	**ORGANIZATIONAL BEHAVIOR**	**242518**	**VIVA-VOCE**
242509	**CORPORATE LAW AND PRACTICES**		
242511	**WORKING CAPITAL MANAGEMENT AND FINANCIAL STATEMENT ANALYSIS**		

Seal & Signature of Principal	**Controller of Examinations**

পরীক্ষার্থীদের জন্য নির্দেশাবলী

১. প্রবেশপত্রে কোন প্রকার ভুলত্রুটি পরিলক্ষিত হলে তা পরীক্ষা শুরুর পূর্বেই সংশ্লিষ্ট শাখা থেকে সংশোধন করে নিতে হবে। ভুল বা অসম্পূর্ণ প্রবেশপত্র দ্বারা কোনক্রমে পরীক্ষায় অংশগ্রহণ করা যাবে না। এক্ষেত্রে পরীক্ষার্থী নিজে আবেদন ফরম পূরণে ভুল করলে তাকে নির্ধারিত ফি প্রদান করে প্রবেশপত্র সংশোধন করে নিতে হবে।

২. বিশ্ববিদ্যালয় কর্তৃক নির্ধারিত দিন, তারিখ ও সময়সূচী অনুযায়ী পরীক্ষায় অংশগ্রহণ করতে হবে।

৩. পরীক্ষার প্রথম দিনে পরীক্ষার হলের দরজা এক ঘণ্টা আগে এবং পরবর্তী দিনগুলিতে আধা ঘণ্টা আগে খোলা হবে। পরীক্ষার হলে পরীক্ষার্থী ছাড়া তার কোন আত্মীয় স্বজন বা আপনজনের প্রবেশ নিষেধ।

৪. পরীক্ষার হলে প্রবেশ পত্র, রেজিস্ট্রেশন কার্ড, পরিচয় পত্র, কালি, কলম, পেন্সিল, জ্যামিতি বক্স, ক্যালকুলেটর (প্রয়োজনে) ও টাকা পয়সা ব্যতীত পরীক্ষার্থীর সঙ্গে অন্য কিছু থাকা অবৈধ।

৫. প্রবেশপত্রে উল্লিখিত বিষয় কোড ও শিরোনাম ব্যতীত অন্য কোন বিষয় কোড ও শিরোনামের পরীক্ষায় অংশগ্রহণ করা যাবে না।

৬. মূল উত্তরপত্র ও O M R ফরম এর নির্দিষ্ট স্থানে প্রয়োজনীয় সকল তথ্য নির্ভুলভাবে লিখতে হবে এবং সংশ্লিষ্ট বৃত্ত ভরাট করতে হবে।

৭. প্রতিটি পরীক্ষার জন্য পরীক্ষার্থীকে স্বাক্ষরলিপিতে স্বাক্ষর করতে হবে, অন্যথায় ঐ পরীক্ষায় পরীক্ষার্থী অনুপস্থিত বলে গন্য হবে।

৮. মোবাইল ফোন নিয়ে পরীক্ষার হলে প্রবেশ সম্পূর্ণ নিষিদ্ধ।

৯. পরীক্ষা কেন্দ্রে আইন-শৃঙ্খলা ভঙ্গ অথবা এ কাজে প্ররোচনাদানকারী পরীক্ষার্থীর বিরুদ্ধে তাৎক্ষনিকভাবে আইনানুগ ব্যবস্থা করা হবে।

১০. পরীক্ষা হলের ইনভিজিলেটর ও সংশ্লিষ্ট অফিসার-ইন-চার্জ কর্তৃক আরোপিত নির্দেশাবলী যথাযথভাবে মেনে চলতে হবে।

১১. উত্তরপত্রের কভার পৃষ্ঠায় মুদ্রিত নির্দেশাবলী অবশ্যই মেনে চলতে হবে।

১২. মূল প্রবেশপত্র এবং মূল রেজিস্ট্রেশন কার্ড অবশ্যই সঙ্গে আনতে হবে ।

CONTROLLER OF EXAMINATION

30.06.2025 01:58

ID No: 7174047/10923308

Note: This document contains digital signature of Controller of Examinations, National University.

Generated On: Monday, 30 June 2025

বিঃ দ্রঃ EMS এ পরীক্ষাটি অনুষ্ঠিত হচ্ছে বিধায় পরীক্ষার্থী তার প্রবেশ পত্র এবং উত্তর পত্রের QR কোড ইনভিজিলেটর এর মাধ্যমে অবশ্যই স্ক্যান করিয়ে নেবেন।

National University

Bangladesh

BACHELOR DEGREE HONOURS PART-4 EXAMINATION - 2023

Admit Card

Subject Code & Name	**25-ACCOUNTING**	**Examination Code**	**2204**
Name of Examinee	**MD. SHAFAYET KAIYUM ZEHAN**	**Roll No.**	**3242608**
Father's Name	**MD. ABDUL KHALEK**	**Registration No**	**18225350638**
Mother's Name	**SHANARA AKHTER**	**Session & Type**	**2018-19 / IRR**
College Code & Name	**6422-TEJGAON COLLEGE, DHAKA**		
Center Code & Name	**421-ALHAJ MOCKBUL HOSSAIN DEGREE COLLEGE, DHAKA**		

Subject Code & name			
242501	**ACCOUNTING THEORY**		
242513	**ADVANCED ACCOUNTING-II**		
242515	**INVESTMENT ANALYSIS AND PORTFOLIO MANAGEMENT**		

Seal & Signature of Principal	**Controller of Examinations**

পরীক্ষার্থীদের জন্য নির্দেশাবলী

১. প্রবেশপত্রে কোন প্রকার ভুলত্রুটি পরিলক্ষিত হলে তা পরীক্ষা শুরুর পূর্বেই সংশ্লিষ্ট শাখা থেকে সংশোধন করে নিতে হবে। ভুল বা অসম্পূর্ণ প্রবেশপত্র দ্বারা কোনক্রমে পরীক্ষায় অংশগ্রহণ করা যাবে না। এক্ষেত্রে পরীক্ষার্থী নিজে আবেদন ফরম পূরণে ভুল করলে তাকে নির্ধারিত ফি প্রদান করে প্রবেশপত্র সংশোধন করে নিতে হবে।

২. বিশ্ববিদ্যালয় কর্তৃক নির্ধারিত দিন, তারিখ ও সময়সূচী অনুযায়ী পরীক্ষায় অংশগ্রহণ করতে হবে।

৩. পরীক্ষার প্রথম দিনে পরীক্ষার হলের দরজা এক ঘণ্টা আগে এবং পরবর্তী দিনগুলিতে আধা ঘণ্টা আগে খোলা হবে। পরীক্ষার হলে পরীক্ষার্থী ছাড়া তার কোন আত্মীয় স্বজন বা আপনজনের প্রবেশ নিষেধ।

৪. পরীক্ষার হলে প্রবেশ পত্র, রেজিস্ট্রেশন কার্ড, পরিচয় পত্র, কালি, কলম, পেন্সিল, জ্যামিতি বক্স, ক্যালকুলেটর (প্রয়োজনে) ও টাকা পয়সা ব্যতীত পরীক্ষার্থীর সঙ্গে অন্য কিছু থাকা অবৈধ।

৫. প্রবেশপত্রে উল্লিখিত বিষয় কোড ও শিরোনাম ব্যতীত অন্য কোন বিষয় কোড ও শিরোনামের পরীক্ষায় অংশগ্রহণ করা যাবে না।

৬. মূল উত্তরপত্র ও O M R ফরম এর নির্দিষ্ট স্থানে প্রয়োজনীয় সকল তথ্য নির্ভুলভাবে লিখতে হবে এবং সংশ্লিষ্ট বৃত্ত ভরাট করতে হবে।

৭. প্রতিটি পরীক্ষার জন্য পরীক্ষার্থীকে স্বাক্ষরলিপিতে স্বাক্ষর করতে হবে, অন্যথায় ঐ পরীক্ষায় পরীক্ষার্থী অনুপস্থিত বলে গন্য হবে।

৮. মোবাইল ফোন নিয়ে পরীক্ষার হলে প্রবেশ সম্পূর্ণ নিষিদ্ধ।

৯. পরীক্ষা কেন্দ্রে আইন-শৃঙ্খলা ভঙ্গ অথবা এ কাজে প্ররোচনাদানকারী পরীক্ষার্থীর বিরুদ্ধে তাৎক্ষনিকভাবে আইনানুগ ব্যবস্থা করা হবে।

১০. পরীক্ষা হলের ইনভিজিলেটর ও সংশ্লিষ্ট অফিসার-ইন-চার্জ কর্তৃক আরোপিত নির্দেশাবলী যথাযথভাবে মেনে চলতে হবে।

১১. উত্তরপত্রের কভার পৃষ্ঠায় মুদ্রিত নির্দেশাবলী অবশ্যই মেনে চলতে হবে।

১২. মূল প্রবেশপত্র এবং মূল রেজিস্ট্রেশন কার্ড অবশ্যই সঙ্গে আনতে হবে ।

CONTROLLER OF EXAMINATION

30.06.2025 01:58

ID No: 7063801/11143871

Note: This document contains digital signature of Controller of Examinations, National University.

Generated On: Monday, 30 June 2025

বিঃ দ্রঃ EMS এ পরীক্ষাটি অনুষ্ঠিত হচ্ছে বিধায় পরীক্ষার্থী তার প্রবেশ পত্র এবং উত্তর পত্রের QR কোড ইনভিজিলেটর এর মাধ্যমে অবশ্যই স্ক্যান করিয়ে নেবেন।

National University

Bangladesh

BACHELOR DEGREE HONOURS PART-4 EXAMINATION - 2023

Admit Card

Subject Code & Name	**25-ACCOUNTING**	**Examination Code**	**2204**
Name of Examinee	**MD. MIRAZ SARKER**	**Roll No.**	**3242609**
Father's Name	**MD. MOTAHER HOSSAIN SARKER**	**Registration No**	**18225350642**
Mother's Name	**MST. MUNGU ARA LIPI**	**Session & Type**	**2018-19 / IRR**
College Code & Name	**6422-TEJGAON COLLEGE, DHAKA**		
Center Code & Name	**421-ALHAJ MOCKBUL HOSSAIN DEGREE COLLEGE, DHAKA**		

Subject Code & name			
242501	**ACCOUNTING THEORY**		
242503	**ADVANCED AUDITING & PROFESSIONAL ETHICS**		
242511	**WORKING CAPITAL MANAGEMENT AND FINANCIAL STATEMENT ANALYSIS**		
242513	**ADVANCED ACCOUNTING-II**		
242515	**INVESTMENT ANALYSIS AND PORTFOLIO MANAGEMENT**		

Seal & Signature of Principal	**Controller of Examinations**

পরীক্ষার্থীদের জন্য নির্দেশাবলী

১. প্রবেশপত্রে কোন প্রকার ভুলত্রুটি পরিলক্ষিত হলে তা পরীক্ষা শুরুর পূর্বেই সংশ্লিষ্ট শাখা থেকে সংশোধন করে নিতে হবে। ভুল বা অসম্পূর্ণ প্রবেশপত্র দ্বারা কোনক্রমে পরীক্ষায় অংশগ্রহণ করা যাবে না। এক্ষেত্রে পরীক্ষার্থী নিজে আবেদন ফরম পূরণে ভুল করলে তাকে নির্ধারিত ফি প্রদান করে প্রবেশপত্র সংশোধন করে নিতে হবে।

২. বিশ্ববিদ্যালয় কর্তৃক নির্ধারিত দিন, তারিখ ও সময়সূচী অনুযায়ী পরীক্ষায় অংশগ্রহণ করতে হবে।

৩. পরীক্ষার প্রথম দিনে পরীক্ষার হলের দরজা এক ঘণ্টা আগে এবং পরবর্তী দিনগুলিতে আধা ঘণ্টা আগে খোলা হবে। পরীক্ষার হলে পরীক্ষার্থী ছাড়া তার কোন আত্মীয় স্বজন বা আপনজনের প্রবেশ নিষেধ।

৪. পরীক্ষার হলে প্রবেশ পত্র, রেজিস্ট্রেশন কার্ড, পরিচয় পত্র, কালি, কলম, পেন্সিল, জ্যামিতি বক্স, ক্যালকুলেটর (প্রয়োজনে) ও টাকা পয়সা ব্যতীত পরীক্ষার্থীর সঙ্গে অন্য কিছু থাকা অবৈধ।

৫. প্রবেশপত্রে উল্লিখিত বিষয় কোড ও শিরোনাম ব্যতীত অন্য কোন বিষয় কোড ও শিরোনামের পরীক্ষায় অংশগ্রহণ করা যাবে না।

৬. মূল উত্তরপত্র ও O M R ফরম এর নির্দিষ্ট স্থানে প্রয়োজনীয় সকল তথ্য নির্ভুলভাবে লিখতে হবে এবং সংশ্লিষ্ট বৃত্ত ভরাট করতে হবে।

৭. প্রতিটি পরীক্ষার জন্য পরীক্ষার্থীকে স্বাক্ষরলিপিতে স্বাক্ষর করতে হবে, অন্যথায় ঐ পরীক্ষায় পরীক্ষার্থী অনুপস্থিত বলে গন্য হবে।

৮. মোবাইল ফোন নিয়ে পরীক্ষার হলে প্রবেশ সম্পূর্ণ নিষিদ্ধ।

৯. পরীক্ষা কেন্দ্রে আইন-শৃঙ্খলা ভঙ্গ অথবা এ কাজে প্ররোচনাদানকারী পরীক্ষার্থীর বিরুদ্ধে তাৎক্ষনিকভাবে আইনানুগ ব্যবস্থা করা হবে।

১০. পরীক্ষা হলের ইনভিজিলেটর ও সংশ্লিষ্ট অফিসার-ইন-চার্জ কর্তৃক আরোপিত নির্দেশাবলী যথাযথভাবে মেনে চলতে হবে।

১১. উত্তরপত্রের কভার পৃষ্ঠায় মুদ্রিত নির্দেশাবলী অবশ্যই মেনে চলতে হবে।

১২. মূল প্রবেশপত্র এবং মূল রেজিস্ট্রশন কার্ড অবশ্যই সঙ্গে আনতে হবে ।

CONTROLLER OF EXAMINATION

30.06.2025 01:58

ID No: 7067025/10876486

Note: This document contains digital signature of Controller of Examinations, National University.

Generated On: Monday, 30 June 2025

বিঃ দ্রঃ EMS এ পরীক্ষাটি অনুষ্ঠিত হচ্ছে বিধায় পরীক্ষার্থী তার প্রবেশ পত্র এবং উত্তর পত্রের QR কোড ইনভিজিলেটর এর মাধ্যমে অবশ্যই স্ক্যান করিয়ে নেবেন।

National University

Bangladesh

BACHELOR DEGREE HONOURS PART-4 EXAMINATION - 2023

Admit Card

Subject Code & Name	**25-ACCOUNTING**	**Examination Code**	**2204**
Name of Examinee	**MIR ESTIAK PARVEZ**	**Roll No.**	**3242610**
Father's Name	**MIR A H ZULFIKAR**	**Registration No**	**18225350647**
Mother's Name	**PARUL PARVIN**	**Session & Type**	**2018-19 / IRR**
College Code & Name	**6422-TEJGAON COLLEGE, DHAKA**		
Center Code & Name	**421-ALHAJ MOCKBUL HOSSAIN DEGREE COLLEGE, DHAKA**		

Subject Code & name			
242507	**ORGANIZATIONAL BEHAVIOR**		
242513	**ADVANCED ACCOUNTING-II**		
242515	**INVESTMENT ANALYSIS AND PORTFOLIO MANAGEMENT**		

Seal & Signature of Principal	**Controller of Examinations**

পরীক্ষার্থীদের জন্য নির্দেশাবলী

১. প্রবেশপত্রে কোন প্রকার ভুলত্রুটি পরিলক্ষিত হলে তা পরীক্ষা শুরুর পূর্বেই সংশ্লিষ্ট শাখা থেকে সংশোধন করে নিতে হবে। ভুল বা অসম্পূর্ণ প্রবেশপত্র দ্বারা কোনক্রমে পরীক্ষায় অংশগ্রহণ করা যাবে না। এক্ষেত্রে পরীক্ষার্থী নিজে আবেদন ফরম পূরণে ভুল করলে তাকে নির্ধারিত ফি প্রদান করে প্রবেশপত্র সংশোধন করে নিতে হবে।

২. বিশ্ববিদ্যালয় কর্তৃক নির্ধারিত দিন, তারিখ ও সময়সূচী অনুযায়ী পরীক্ষায় অংশগ্রহণ করতে হবে।

৩. পরীক্ষার প্রথম দিনে পরীক্ষার হলের দরজা এক ঘণ্টা আগে এবং পরবর্তী দিনগুলিতে আধা ঘণ্টা আগে খোলা হবে। পরীক্ষার হলে পরীক্ষার্থী ছাড়া তার কোন আত্মীয় স্বজন বা আপনজনের প্রবেশ নিষেধ।

৪. পরীক্ষার হলে প্রবেশ পত্র, রেজিস্ট্রেশন কার্ড, পরিচয় পত্র, কালি, কলম, পেন্সিল, জ্যামিতি বক্স, ক্যালকুলেটর (প্রয়োজনে) ও টাকা পয়সা ব্যতীত পরীক্ষার্থীর সঙ্গে অন্য কিছু থাকা অবৈধ।

৫. প্রবেশপত্রে উল্লিখিত বিষয় কোড ও শিরোনাম ব্যতীত অন্য কোন বিষয় কোড ও শিরোনামের পরীক্ষায় অংশগ্রহণ করা যাবে না।

৬. মূল উত্তরপত্র ও O M R ফরম এর নির্দিষ্ট স্থানে প্রয়োজনীয় সকল তথ্য নির্ভুলভাবে লিখতে হবে এবং সংশ্লিষ্ট বৃত্ত ভরাট করতে হবে।

৭. প্রতিটি পরীক্ষার জন্য পরীক্ষার্থীকে স্বাক্ষরলিপিতে স্বাক্ষর করতে হবে, অন্যথায় ঐ পরীক্ষায় পরীক্ষার্থী অনুপস্থিত বলে গন্য হবে।

৮. মোবাইল ফোন নিয়ে পরীক্ষার হলে প্রবেশ সম্পূর্ণ নিষিদ্ধ।

৯. পরীক্ষা কেন্দ্রে আইন-শৃঙ্খলা ভঙ্গ অথবা এ কাজে প্ররোচনাদানকারী পরীক্ষার্থীর বিরুদ্ধে তাৎক্ষনিকভাবে আইনানুগ ব্যবস্থা করা হবে।

১০. পরীক্ষা হলের ইনভিজিলেটর ও সংশ্লিষ্ট অফিসার-ইন-চার্জ কর্তৃক আরোপিত নির্দেশাবলী যথাযথভাবে মেনে চলতে হবে।

১১. উত্তরপত্রের কভার পৃষ্ঠায় মুদ্রিত নির্দেশাবলী অবশ্যই মেনে চলতে হবে।

১২. মূল প্রবেশপত্র এবং মূল রেজিস্ট্রেশন কার্ড অবশ্যই সঙ্গে আনতে হবে ।

CONTROLLER OF EXAMINATION
30.06.2025 01:58

ID No: 7188761/10212727

Note: This document contains digital signature of Controller of Examinations, National University.

Generated On: Monday, 30 June 2025

বিঃ দ্রঃ EMS এ পরীক্ষাটি অনুষ্ঠিত হচ্ছে বিধায় পরীক্ষার্থী তার প্রবেশ পত্র এবং উত্তর পত্রের QR কোড ইনভিজিলেটর এর মাধ্যমে অবশ্যই স্ক্যান করিয়ে নেবেন।

National University

Bangladesh

BACHELOR DEGREE HONOURS PART-4 EXAMINATION - 2023

Admit Card

Subject Code & Name	**25-ACCOUNTING**	**Examination Code**	**2204**
Name of Examinee	**MD MASUD RANA**	**Roll No.**	**3242611**
Father's Name	**MD HANIF**	**Registration No**	**18225350649**
Mother's Name	**MAKSUDA**	**Session & Type**	**2018-19 / IRR**
College Code & Name	**6422-TEJGAON COLLEGE, DHAKA**		
Center Code & Name	**421-ALHAJ MOCKBUL HOSSAIN DEGREE COLLEGE, DHAKA**		

Subject Code & name			
242511	**WORKING CAPITAL MANAGEMENT AND FINANCIAL STATEMENT ANALYSIS**		

Seal & Signature of Principal	**Controller of Examinations**

পরীক্ষার্থীদের জন্য নির্দেশাবলী

১. প্রবেশপত্রে কোন প্রকার ভুলত্রুটি পরিলক্ষিত হলে তা পরীক্ষা শুরুর পূর্বেই সংশ্লিষ্ট শাখা থেকে সংশোধন করে নিতে হবে। ভুল বা অসম্পূর্ণ প্রবেশপত্র দ্বারা কোনক্রমে পরীক্ষায় অংশগ্রহণ করা যাবে না। এক্ষেত্রে পরীক্ষার্থী নিজে আবেদন ফরম পূরণে ভুল করলে তাকে নির্ধারিত ফি প্রদান করে প্রবেশপত্র সংশোধন করে নিতে হবে।

২. বিশ্ববিদ্যালয় কর্তৃক নির্ধারিত দিন, তারিখ ও সময়সূচী অনুযায়ী পরীক্ষায় অংশগ্রহণ করতে হবে।

৩. পরীক্ষার প্রথম দিনে পরীক্ষার হলের দরজা এক ঘণ্টা আগে এবং পরবর্তী দিনগুলিতে আধা ঘণ্টা আগে খোলা হবে। পরীক্ষার হলে পরীক্ষার্থী ছাড়া তার কোন আত্মীয় স্বজন বা আপনজনের প্রবেশ নিষেধ।

৪. পরীক্ষার হলে প্রবেশ পত্র, রেজিস্ট্রেশন কার্ড, পরিচয় পত্র, কালি, কলম, পেন্সিল, জ্যামিতি বক্স, ক্যালকুলেটর (প্রয়োজনে) ও টাকা পয়সা ব্যতীত পরীক্ষার্থীর সঙ্গে অন্য কিছু থাকা অবৈধ।

৫. প্রবেশপত্রে উল্লিখিত বিষয় কোড ও শিরোনাম ব্যতীত অন্য কোন বিষয় কোড ও শিরোনামের পরীক্ষায় অংশগ্রহণ করা যাবে না।

৬. মূল উত্তরপত্র ও O M R ফরম এর নির্দিষ্ট স্থানে প্রয়োজনীয় সকল তথ্য নির্ভুলভাবে লিখতে হবে এবং সংশ্লিষ্ট বৃত্ত ভরাট করতে হবে।

৭. প্রতিটি পরীক্ষার জন্য পরীক্ষার্থীকে স্বাক্ষরলিপিতে স্বাক্ষর করতে হবে, অন্যথায় ঐ পরীক্ষায় পরীক্ষার্থী অনুপস্থিত বলে গন্য হবে।

৮. মোবাইল ফোন নিয়ে পরীক্ষার হলে প্রবেশ সম্পূর্ণ নিষিদ্ধ।

৯. পরীক্ষা কেন্দ্রে আইন-শৃঙ্খলা ভঙ্গ অথবা এ কাজে প্ররোচনাদানকারী পরীক্ষার্থীর বিরুদ্ধে তাৎক্ষনিকভাবে আইনানুগ ব্যবস্থা করা হবে।

১০. পরীক্ষা হলের ইনভিজিলেটর ও সংশ্লিষ্ট অফিসার-ইন-চার্জ কর্তৃক আরোপিত নির্দেশাবলী যথাযথভাবে মেনে চলতে হবে।

১১. উত্তরপত্রের কভার পৃষ্ঠায় মুদ্রিত নির্দেশাবলী অবশ্যই মেনে চলতে হবে।

১২. মূল প্রবেশপত্র এবং মূল রেজিস্ট্রেশন কার্ড অবশ্যই সঙ্গে আনতে হবে ।

CONTROLLER OF EXAMINATION

30.06.2025 01:58

ID No: 7159056/10212729

Note: This document contains digital signature of Controller of Examinations, National University.

Generated On: Monday, 30 June 2025

বিঃ দ্রঃ EMS এ পরীক্ষাটি অনুষ্ঠিত হচ্ছে বিধায় পরীক্ষার্থী তার প্রবেশ পত্র এবং উত্তর পত্রের QR কোড ইনভিজিলেটর এর মাধ্যমে অবশ্যই স্ক্যান করিয়ে নেবেন।

National University

Bangladesh

BACHELOR DEGREE HONOURS PART-4 EXAMINATION - 2023

Admit Card

Subject Code & Name	**25-ACCOUNTING**	**Examination Code**	**2204**
Name of Examinee	**MD. HASIBUR RAHMAN**	**Roll No.**	**3242612**
Father's Name	**MD. ABDUL OWHED**	**Registration No**	**18225350651**
Mother's Name	**MESS. HALIMA KHATUN**	**Session & Type**	**2018-19 / IRR**
College Code & Name	**6422-TEJGAON COLLEGE, DHAKA**		
Center Code & Name	**421-ALHAJ MOCKBUL HOSSAIN DEGREE COLLEGE, DHAKA**		

Subject Code & name			
242511	**WORKING CAPITAL MANAGEMENT AND FINANCIAL STATEMENT ANALYSIS**		

Seal & Signature of Principal	**Controller of Examinations**

পরীক্ষার্থীদের জন্য নির্দেশাবলী

১. প্রবেশপত্রে কোন প্রকার ভুলত্রুটি পরিলক্ষিত হলে তা পরীক্ষা শুরুর পূর্বেই সংশ্লিষ্ট শাখা থেকে সংশোধন করে নিতে হবে। ভুল বা অসম্পূর্ণ প্রবেশপত্র দ্বারা কোনক্রমে পরীক্ষায় অংশগ্রহণ করা যাবে না। এক্ষেত্রে পরীক্ষার্থী নিজে আবেদন ফরম পূরণে ভুল করলে তাকে নির্ধারিত ফি প্রদান করে প্রবেশপত্র সংশোধন করে নিতে হবে।

২. বিশ্ববিদ্যালয় কর্তৃক নির্ধারিত দিন, তারিখ ও সময়সূচী অনুযায়ী পরীক্ষায় অংশগ্রহণ করতে হবে।

৩. পরীক্ষার প্রথম দিনে পরীক্ষার হলের দরজা এক ঘণ্টা আগে এবং পরবর্তী দিনগুলিতে আধা ঘণ্টা আগে খোলা হবে। পরীক্ষার হলে পরীক্ষার্থী ছাড়া তার কোন আত্মীয় স্বজন বা আপনজনের প্রবেশ নিষেধ।

৪. পরীক্ষার হলে প্রবেশ পত্র, রেজিস্ট্রেশন কার্ড, পরিচয় পত্র, কালি, কলম, পেন্সিল, জ্যামিতি বক্স, ক্যালকুলেটর (প্রয়োজনে) ও টাকা পয়সা ব্যতীত পরীক্ষার্থীর সঙ্গে অন্য কিছু থাকা অবৈধ।

৫. প্রবেশপত্রে উল্লিখিত বিষয় কোড ও শিরোনাম ব্যতীত অন্য কোন বিষয় কোড ও শিরোনামের পরীক্ষায় অংশগ্রহণ করা যাবে না।

৬. মূল উত্তরপত্র ও O M R ফরম এর নির্দিষ্ট স্থানে প্রয়োজনীয় সকল তথ্য নির্ভুলভাবে লিখতে হবে এবং সংশ্লিষ্ট বৃত্ত ভরাট করতে হবে।

৭. প্রতিটি পরীক্ষার জন্য পরীক্ষার্থীকে স্বাক্ষরলিপিতে স্বাক্ষর করতে হবে, অন্যথায় ঐ পরীক্ষায় পরীক্ষার্থী অনুপস্থিত বলে গন্য হবে।

৮. মোবাইল ফোন নিয়ে পরীক্ষার হলে প্রবেশ সম্পূর্ণ নিষিদ্ধ।

৯. পরীক্ষা কেন্দ্রে আইন-শৃঙ্খলা ভঙ্গ অথবা এ কাজে প্ররোচনাদানকারী পরীক্ষার্থীর বিরুদ্ধে তাৎক্ষনিকভাবে আইনানুগ ব্যবস্থা করা হবে।

১০. পরীক্ষা হলের ইনভিজিলেটর ও সংশ্লিষ্ট অফিসার-ইন-চার্জ কর্তৃক আরোপিত নির্দেশাবলী যথাযথভাবে মেনে চলতে হবে।

১১. উত্তরপত্রের কভার পৃষ্ঠায় মুদ্রিত নির্দেশাবলী অবশ্যই মেনে চলতে হবে।

১২. মূল প্রবেশপত্র এবং মূল রেজিস্ট্রেশন কার্ড অবশ্যই সঙ্গে আনতে হবে ।

CONTROLLER OF EXAMINATION

30.06.2025 01:58

ID No: 3094958/10212731

Note: This document contains digital signature of Controller of Examinations, National University.

Generated On: Monday, 30 June 2025

বিঃ দ্রঃ EMS এ পরীক্ষাটি অনুষ্ঠিত হচ্ছে বিধায় পরীক্ষার্থী তার প্রবেশ পত্র এবং উত্তর পত্রের QR কোড ইনভিজিলেটর এর মাধ্যমে অবশ্যই স্ক্যান করিয়ে নেবেন।

National University

Bangladesh

BACHELOR DEGREE HONOURS PART-4 EXAMINATION - 2023

Admit Card

Subject Code & Name	**25-ACCOUNTING**	**Examination Code**	**2204**
Name of Examinee	**MD. AFFANUZZAMAN**	**Roll No.**	**3242613**
Father's Name	**MD. ASADUZZAMAN**	**Registration No**	**18225350654**
Mother's Name	**SHIRIN AKTER RINA**	**Session & Type**	**2018-19 / IRR**
College Code & Name	**6422-TEJGAON COLLEGE, DHAKA**		
Center Code & Name	**421-ALHAJ MOCKBUL HOSSAIN DEGREE COLLEGE, DHAKA**		

Subject Code & name			
242501	**ACCOUNTING THEORY**	**242513**	**ADVANCED ACCOUNTING-II**
242503	**ADVANCED AUDITING & PROFESSIONAL ETHICS**	**242515**	**INVESTMENT ANALYSIS AND PORTFOLIO MANAGEMENT**
242505	**ACCOUNTING INFORMATION SYSTEMS**	**242517**	**RESEARCH METHODOLOGY (IN ENGLISH)**
242507	**ORGANIZATIONAL BEHAVIOR**	**242518**	**VIVA-VOCE**
242509	**CORPORATE LAW AND PRACTICES**		
242511	**WORKING CAPITAL MANAGEMENT AND FINANCIAL STATEMENT ANALYSIS**		

Seal & Signature of Principal	**Controller of Examinations**

পরীক্ষার্থীদের জন্য নির্দেশাবলী

১. প্রবেশপত্রে কোন প্রকার ভুলত্রুটি পরিলক্ষিত হলে তা পরীক্ষা শুরুর পূর্বেই সংশ্লিষ্ট শাখা থেকে সংশোধন করে নিতে হবে। ভুল বা অসম্পূর্ণ প্রবেশপত্র দ্বারা কোনক্রমে পরীক্ষায় অংশগ্রহণ করা যাবে না। এক্ষেত্রে পরীক্ষার্থী নিজে আবেদন ফরম পূরণে ভুল করলে তাকে নির্ধারিত ফি প্রদান করে প্রবেশপত্র সংশোধন করে নিতে হবে।

২. বিশ্ববিদ্যালয় কর্তৃক নির্ধারিত দিন, তারিখ ও সময়সূচী অনুযায়ী পরীক্ষায় অংশগ্রহণ করতে হবে।

৩. পরীক্ষার প্রথম দিনে পরীক্ষার হলের দরজা এক ঘণ্টা আগে এবং পরবর্তী দিনগুলিতে আধা ঘণ্টা আগে খোলা হবে। পরীক্ষার হলে পরীক্ষার্থী ছাড়া তার কোন আত্মীয় স্বজন বা আপনজনের প্রবেশ নিষেধ।

৪. পরীক্ষার হলে প্রবেশ পত্র, রেজিস্ট্রেশন কার্ড, পরিচয় পত্র, কালি, কলম, পেন্সিল, জ্যামিতি বক্স, ক্যালকুলেটর (প্রয়োজনে) ও টাকা পয়সা ব্যতীত পরীক্ষার্থীর সঙ্গে অন্য কিছু থাকা অবৈধ।

৫. প্রবেশপত্রে উল্লিখিত বিষয় কোড ও শিরোনাম ব্যতীত অন্য কোন বিষয় কোড ও শিরোনামের পরীক্ষায় অংশগ্রহণ করা যাবে না।

৬. মূল উত্তরপত্র ও O M R ফরম এর নির্দিষ্ট স্থানে প্রয়োজনীয় সকল তথ্য নির্ভুলভাবে লিখতে হবে এবং সংশ্লিষ্ট বৃত্ত ভরাট করতে হবে।

৭. প্রতিটি পরীক্ষার জন্য পরীক্ষার্থীকে স্বাক্ষরলিপিতে স্বাক্ষর করতে হবে, অন্যথায় ঐ পরীক্ষায় পরীক্ষার্থী অনুপস্থিত বলে গন্য হবে।

৮. মোবাইল ফোন নিয়ে পরীক্ষার হলে প্রবেশ সম্পূর্ণ নিষিদ্ধ।

৯. পরীক্ষা কেন্দ্রে আইন-শৃঙ্খলা ভঙ্গ অথবা এ কাজে প্ররোচনাদানকারী পরীক্ষার্থীর বিরুদ্ধে তাৎক্ষনিকভাবে আইনানুগ ব্যবস্থা করা হবে।

১০. পরীক্ষা হলের ইনভিজিলেটর ও সংশ্লিষ্ট অফিসার-ইন-চার্জ কর্তৃক আরোপিত নির্দেশাবলী যথাযথভাবে মেনে চলতে হবে।

১১. উত্তরপত্রের কভার পৃষ্ঠায় মুদ্রিত নির্দেশাবলী অবশ্যই মেনে চলতে হবে।

১২. মূল প্রবেশপত্র এবং মূল রেজিস্ট্রেশন কার্ড অবশ্যই সঙ্গে আনতে হবে ।

CONTROLLER OF EXAMINATION

30.06.2025 01:58

ID No: 7110661/10923309

Note: This document contains digital signature of Controller of Examinations, National University.

Generated On: Monday, 30 June 2025

বিঃ দ্রঃ EMS এ পরীক্ষাটি অনুষ্ঠিত হচ্ছে বিধায় পরীক্ষার্থী তার প্রবেশ পত্র এবং উত্তর পত্রের QR কোড ইনভিজিলেটর এর মাধ্যমে অবশ্যই স্ক্যান করিয়ে নেবেন।

National University

Bangladesh

BACHELOR DEGREE HONOURS PART-4 EXAMINATION - 2023

Admit Card

Subject Code & Name	**25-ACCOUNTING**	**Examination Code**	**2204**
Name of Examinee	**TASHIN ALL AZAD**	**Roll No.**	**3242614**
Father's Name	**AKRAMUL ALL AZAD**	**Registration No**	**18225350662**
Mother's Name	**SHIRINA AKTER**	**Session & Type**	**2018-19 / IRR**
College Code & Name	**6422-TEJGAON COLLEGE, DHAKA**		
Center Code & Name	**421-ALHAJ MOCKBUL HOSSAIN DEGREE COLLEGE, DHAKA**		

Subject Code & name			
242513	**ADVANCED ACCOUNTING-II**		
242517	**RESEARCH METHODOLOGY (IN ENGLISH)**		

Seal & Signature of Principal	**Controller of Examinations**

পরীক্ষার্থীদের জন্য নির্দেশাবলী

১. প্রবেশপত্রে কোন প্রকার ভুলত্রুটি পরিলক্ষিত হলে তা পরীক্ষা শুরুর পূর্বেই সংশ্লিষ্ট শাখা থেকে সংশোধন করে নিতে হবে। ভুল বা অসম্পূর্ণ প্রবেশপত্র দ্বারা কোনক্রমে পরীক্ষায় অংশগ্রহণ করা যাবে না। এক্ষেত্রে পরীক্ষার্থী নিজে আবেদন ফরম পূরণে ভুল করলে তাকে নির্ধারিত ফি প্রদান করে প্রবেশপত্র সংশোধন করে নিতে হবে।

২. বিশ্ববিদ্যালয় কর্তৃক নির্ধারিত দিন, তারিখ ও সময়সূচী অনুযায়ী পরীক্ষায় অংশগ্রহণ করতে হবে।

৩. পরীক্ষার প্রথম দিনে পরীক্ষার হলের দরজা এক ঘণ্টা আগে এবং পরবর্তী দিনগুলিতে আধা ঘণ্টা আগে খোলা হবে। পরীক্ষার হলে পরীক্ষার্থী ছাড়া তার কোন আত্মীয় স্বজন বা আপনজনের প্রবেশ নিষেধ।

৪. পরীক্ষার হলে প্রবেশ পত্র, রেজিস্ট্রেশন কার্ড, পরিচয় পত্র, কালি, কলম, পেন্সিল, জ্যামিতি বক্স, ক্যালকুলেটর (প্রয়োজনে) ও টাকা পয়সা ব্যতীত পরীক্ষার্থীর সঙ্গে অন্য কিছু থাকা অবৈধ।

৫. প্রবেশপত্রে উল্লিখিত বিষয় কোড ও শিরোনাম ব্যতীত অন্য কোন বিষয় কোড ও শিরোনামের পরীক্ষায় অংশগ্রহণ করা যাবে না।

৬. মূল উত্তরপত্র ও O M R ফরম এর নির্দিষ্ট স্থানে প্রয়োজনীয় সকল তথ্য নির্ভুলভাবে লিখতে হবে এবং সংশ্লিষ্ট বৃত্ত ভরাট করতে হবে।

৭. প্রতিটি পরীক্ষার জন্য পরীক্ষার্থীকে স্বাক্ষরলিপিতে স্বাক্ষর করতে হবে, অন্যথায় ঐ পরীক্ষায় পরীক্ষার্থী অনুপস্থিত বলে গন্য হবে।

৮. মোবাইল ফোন নিয়ে পরীক্ষার হলে প্রবেশ সম্পূর্ণ নিষিদ্ধ।

৯. পরীক্ষা কেন্দ্রে আইন-শৃঙ্খলা ভঙ্গ অথবা এ কাজে প্ররোচনাদানকারী পরীক্ষার্থীর বিরুদ্ধে তাৎক্ষনিকভাবে আইনানুগ ব্যবস্থা করা হবে।

১০. পরীক্ষা হলের ইনভিজিলেটর ও সংশ্লিষ্ট অফিসার-ইন-চার্জ কর্তৃক আরোপিত নির্দেশাবলী যথাযথভাবে মেনে চলতে হবে।

১১. উত্তরপত্রের কভার পৃষ্ঠায় মুদ্রিত নির্দেশাবলী অবশ্যই মেনে চলতে হবে।

১২. মূল প্রবেশপত্র এবং মূল রেজিস্ট্রশন কার্ড অবশ্যই সঙ্গে আনতে হবে ।

CONTROLLER OF EXAMINATION
30.06.2025 01:58

ID No: 7101705/10212734

Note: This document contains digital signature of Controller of Examinations, National University.

Generated On: Monday, 30 June 2025

বিঃ দ্রঃ EMS এ পরীক্ষাটি অনুষ্ঠিত হচ্ছে বিধায় পরীক্ষার্থী তার প্রবেশ পত্র এবং উত্তর পত্রের QR কোড ইনভিজিলেটর এর মাধ্যমে অবশ্যই স্ক্যান করিয়ে নেবেন।

National University

Bangladesh

BACHELOR DEGREE HONOURS PART-4 EXAMINATION - 2023

Admit Card

Subject Code & Name	**25-ACCOUNTING**	**Examination Code**	**2204**
Name of Examinee	**DIPTO BISWAS**	**Roll No.**	**3242615**
Father's Name	**SAMIR BISWAS**	**Registration No**	**18225350663**
Mother's Name	**BISHAKHA BISWAS**	**Session & Type**	**2018-19 / IRR**
College Code & Name	**6422-TEJGAON COLLEGE, DHAKA**		
Center Code & Name	**421-ALHAJ MOCKBUL HOSSAIN DEGREE COLLEGE, DHAKA**		

Subject Code & name			
242503	**ADVANCED AUDITING & PROFESSIONAL ETHICS**		
242511	**WORKING CAPITAL MANAGEMENT AND FINANCIAL STATEMENT ANALYSIS**		
242513	**ADVANCED ACCOUNTING-II**		

Seal & Signature of Principal	**Controller of Examinations**

পরীক্ষার্থীদের জন্য নির্দেশাবলী

১. প্রবেশপত্রে কোন প্রকার ভুলত্রুটি পরিলক্ষিত হলে তা পরীক্ষা শুরুর পূর্বেই সংশ্লিষ্ট শাখা থেকে সংশোধন করে নিতে হবে। ভুল বা অসম্পূর্ণ প্রবেশপত্র দ্বারা কোনক্রমে পরীক্ষায় অংশগ্রহণ করা যাবে না। এক্ষেত্রে পরীক্ষার্থী নিজে আবেদন ফরম পূরণে ভুল করলে তাকে নির্ধারিত ফি প্রদান করে প্রবেশপত্র সংশোধন করে নিতে হবে।

২. বিশ্ববিদ্যালয় কর্তৃক নির্ধারিত দিন, তারিখ ও সময়সূচী অনুযায়ী পরীক্ষায় অংশগ্রহণ করতে হবে।

৩. পরীক্ষার প্রথম দিনে পরীক্ষার হলের দরজা এক ঘণ্টা আগে এবং পরবর্তী দিনগুলিতে আধা ঘণ্টা আগে খোলা হবে। পরীক্ষার হলে পরীক্ষার্থী ছাড়া তার কোন আত্মীয় স্বজন বা আপনজনের প্রবেশ নিষেধ।

৪. পরীক্ষার হলে প্রবেশ পত্র, রেজিস্ট্রেশন কার্ড, পরিচয় পত্র, কালি, কলম, পেন্সিল, জ্যামিতি বক্স, ক্যালকুলেটর (প্রয়োজনে) ও টাকা পয়সা ব্যতীত পরীক্ষার্থীর সঙ্গে অন্য কিছু থাকা অবৈধ।

৫. প্রবেশপত্রে উল্লিখিত বিষয় কোড ও শিরোনাম ব্যতীত অন্য কোন বিষয় কোড ও শিরোনামের পরীক্ষায় অংশগ্রহণ করা যাবে না।

৬. মূল উত্তরপত্র ও O M R ফরম এর নির্দিষ্ট স্থানে প্রয়োজনীয় সকল তথ্য নির্ভুলভাবে লিখতে হবে এবং সংশ্লিষ্ট বৃত্ত ভরাট করতে হবে।

৭. প্রতিটি পরীক্ষার জন্য পরীক্ষার্থীকে স্বাক্ষরলিপিতে স্বাক্ষর করতে হবে, অন্যথায় ঐ পরীক্ষায় পরীক্ষার্থী অনুপস্থিত বলে গন্য হবে।

৮. মোবাইল ফোন নিয়ে পরীক্ষার হলে প্রবেশ সম্পূর্ণ নিষিদ্ধ।

৯. পরীক্ষা কেন্দ্রে আইন-শৃঙ্খলা ভঙ্গ অথবা এ কাজে প্ররোচনাদানকারী পরীক্ষার্থীর বিরুদ্ধে তাৎক্ষনিকভাবে আইনানুগ ব্যবস্থা করা হবে।

১০. পরীক্ষা হলের ইনভিজিলেটর ও সংশ্লিষ্ট অফিসার-ইন-চার্জ কর্তৃক আরোপিত নির্দেশাবলী যথাযথভাবে মেনে চলতে হবে।

১১. উত্তরপত্রের কভার পৃষ্ঠায় মুদ্রিত নির্দেশাবলী অবশ্যই মেনে চলতে হবে।

১২. মূল প্রবেশপত্র এবং মূল রেজিস্ট্রেশন কার্ড অবশ্যই সঙ্গে আনতে হবে ।

CONTROLLER OF EXAMINATION

30.06.2025 01:58

ID No: 7113459/10212737

Note: This document contains digital signature of Controller of Examinations, National University.

Generated On: Monday, 30 June 2025

বিঃ দ্রঃ EMS এ পরীক্ষাটি অনুষ্ঠিত হচ্ছে বিধায় পরীক্ষার্থী তার প্রবেশ পত্র এবং উত্তর পত্রের QR কোড ইনভিজিলেটর এর মাধ্যমে অবশ্যই স্ক্যান করিয়ে নেবেন।

National University

Bangladesh

BACHELOR DEGREE HONOURS PART-4 EXAMINATION - 2023

Admit Card

Subject Code & Name	**25-ACCOUNTING**	**Examination Code**	**2204**
Name of Examinee	**MD. RAYHAN HOSEN RONI**	**Roll No.**	**3242616**
Father's Name	**MD. GONI MIA**	**Registration No**	**18225350665**
Mother's Name	**MST. MORIOM KHATUN**	**Session & Type**	**2018-19 / IRR**
College Code & Name	**6422-TEJGAON COLLEGE, DHAKA**		
Center Code & Name	**421-ALHAJ MOCKBUL HOSSAIN DEGREE COLLEGE, DHAKA**		

Subject Code & name			
242511	**WORKING CAPITAL MANAGEMENT AND FINANCIAL STATEMENT ANALYSIS**		
242513	**ADVANCED ACCOUNTING-II**		
242517	**RESEARCH METHODOLOGY (IN ENGLISH)**		

Seal & Signature of Principal	**Controller of Examinations**

পরীক্ষার্থীদের জন্য নির্দেশাবলী

১. প্রবেশপত্রে কোন প্রকার ভুলত্রুটি পরিলক্ষিত হলে তা পরীক্ষা শুরুর পূর্বেই সংশ্লিষ্ট শাখা থেকে সংশোধন করে নিতে হবে। ভুল বা অসম্পূর্ণ প্রবেশপত্র দ্বারা কোনক্রমে পরীক্ষায় অংশগ্রহণ করা যাবে না। এক্ষেত্রে পরীক্ষার্থী নিজে আবেদন ফরম পূরণে ভুল করলে তাকে নির্ধারিত ফি প্রদান করে প্রবেশপত্র সংশোধন করে নিতে হবে।
২. বিশ্ববিদ্যালয় কর্তৃক নির্ধারিত দিন, তারিখ ও সময়সূচী অনুযায়ী পরীক্ষায় অংশগ্রহণ করতে হবে।
৩. পরীক্ষার প্রথম দিনে পরীক্ষার হলের দরজা এক ঘণ্টা আগে এবং পরবর্তী দিনগুলিতে আধা ঘণ্টা আগে খোলা হবে। পরীক্ষার হলে পরীক্ষার্থী ছাড়া তার কোন আত্মীয় স্বজন বা আপনজনের প্রবেশ নিষেধ।
৪. পরীক্ষার হলে প্রবেশ পত্র, রেজিস্ট্রেশন কার্ড, পরিচয় পত্র, কালি, কলম, পেন্সিল, জ্যামিতি বক্স, ক্যালকুলেটর (প্রয়োজনে) ও টাকা পয়সা ব্যতীত পরীক্ষার্থীর সঙ্গে অন্য কিছু থাকা অবৈধ।
৫. প্রবেশপত্রে উল্লিখিত বিষয় কোড ও শিরোনাম ব্যতীত অন্য কোন বিষয় কোড ও শিরোনামের পরীক্ষায় অংশগ্রহণ করা যাবে না।
৬. মূল উত্তরপত্র ও O M R ফরম এর নির্দিষ্ট স্থানে প্রয়োজনীয় সকল তথ্য নির্ভুলভাবে লিখতে হবে এবং সংশ্লিষ্ট বৃত্ত ভরাট করতে হবে।
৭. প্রতিটি পরীক্ষার জন্য পরীক্ষার্থীকে স্বাক্ষরলিপিতে স্বাক্ষর করতে হবে, অন্যথায় ঐ পরীক্ষায় পরীক্ষার্থী অনুপস্থিত বলে গন্য হবে।
৮. মোবাইল ফোন নিয়ে পরীক্ষার হলে প্রবেশ সম্পূর্ণ নিষিদ্ধ।
৯. পরীক্ষা কেন্দ্রে আইন-শৃঙ্খলা ভঙ্গ অথবা এ কাজে প্ররোচনাদানকারী পরীক্ষার্থীর বিরুদ্ধে তাৎক্ষনিকভাবে আইনানুগ ব্যবস্থা করা হবে।
১০. পরীক্ষা হলের ইনভিজিলেটর ও সংশ্লিষ্ট অফিসার-ইন-চার্জ কর্তৃক আরোপিত নির্দেশাবলী যথাযথভাবে মেনে চলতে হবে।
১১. উত্তরপত্রের কভার পৃষ্ঠায় মুদ্রিত নির্দেশাবলী অবশ্যই মেনে চলতে হবে।
১২. মূল প্রবেশপত্র এবং মূল রেজিস্ট্রেশন কার্ড অবশ্যই সঙ্গে আনতে হবে ।

CONTROLLER OF EXAMINATION
30.06.2025 01:58

ID No: 7013109/10212740

Note: This document contains digital signature of Controller of Examinations, National University.

Generated On: Monday, 30 June 2025

বিঃ দ্রঃ EMS এ পরীক্ষাটি অনুষ্ঠিত হচ্ছে বিধায় পরীক্ষার্থী তার প্রবেশ পত্র এবং উত্তর পত্রের QR কোড ইনভিজিলেটর এর মাধ্যমে অবশ্যই স্ক্যান করিয়ে নেবেন।

National University

Bangladesh

BACHELOR DEGREE HONOURS PART-4 EXAMINATION - 2023

Admit Card

Subject Code & Name	**25-ACCOUNTING**	**Examination Code**	**2204**
Name of Examinee	**BIJOY KUNDU**	**Roll No.**	**3242617**
Father's Name	**BIPLOB KUNDU**	**Registration No**	**18225350666**
Mother's Name	**SHILPI KUNDU**	**Session & Type**	**2018-19 / IRR**
College Code & Name	**6422-TEJGAON COLLEGE, DHAKA**		
Center Code & Name	**421-ALHAJ MOCKBUL HOSSAIN DEGREE COLLEGE, DHAKA**		

Subject Code & name			
242511	**WORKING CAPITAL MANAGEMENT AND FINANCIAL STATEMENT ANALYSIS**		
242513	**ADVANCED ACCOUNTING-II**		
242517	**RESEARCH METHODOLOGY (IN ENGLISH)**		

Seal & Signature of Principal	**Controller of Examinations**

পরীক্ষার্থীদের জন্য নির্দেশাবলী

১. প্রবেশপত্রে কোন প্রকার ভুলত্রুটি পরিলক্ষিত হলে তা পরীক্ষা শুরুর পূর্বেই সংশ্লিষ্ট শাখা থেকে সংশোধন করে নিতে হবে। ভুল বা অসম্পূর্ণ প্রবেশপত্র দ্বারা কোনক্রমে পরীক্ষায় অংশগ্রহণ করা যাবে না। এক্ষেত্রে পরীক্ষার্থী নিজে আবেদন ফরম পূরণে ভুল করলে তাকে নির্ধারিত ফি প্রদান করে প্রবেশপত্র সংশোধন করে নিতে হবে।

২. বিশ্ববিদ্যালয় কর্তৃক নির্ধারিত দিন, তারিখ ও সময়সূচী অনুযায়ী পরীক্ষায় অংশগ্রহণ করতে হবে।

৩. পরীক্ষার প্রথম দিনে পরীক্ষার হলের দরজা এক ঘণ্টা আগে এবং পরবর্তী দিনগুলিতে আধা ঘণ্টা আগে খোলা হবে। পরীক্ষার হলে পরীক্ষার্থী ছাড়া তার কোন আত্মীয় স্বজন বা আপনজনের প্রবেশ নিষেধ।

৪. পরীক্ষার হলে প্রবেশ পত্র, রেজিস্ট্রেশন কার্ড, পরিচয় পত্র, কালি, কলম, পেন্সিল, জ্যামিতি বক্স, ক্যালকুলেটর (প্রয়োজনে) ও টাকা পয়সা ব্যতীত পরীক্ষার্থীর সঙ্গে অন্য কিছু থাকা অবৈধ।

৫. প্রবেশপত্রে উল্লিখিত বিষয় কোড ও শিরোনাম ব্যতীত অন্য কোন বিষয় কোড ও শিরোনামের পরীক্ষায় অংশগ্রহণ করা যাবে না।

৬. মূল উত্তরপত্র ও O M R ফরম এর নির্দিষ্ট স্থানে প্রয়োজনীয় সকল তথ্য নির্ভুলভাবে লিখতে হবে এবং সংশ্লিষ্ট বৃত্ত ভরাট করতে হবে।

৭. প্রতিটি পরীক্ষার জন্য পরীক্ষার্থীকে স্বাক্ষরলিপিতে স্বাক্ষর করতে হবে, অন্যথায় ঐ পরীক্ষায় পরীক্ষার্থী অনুপস্থিত বলে গন্য হবে।

৮. মোবাইল ফোন নিয়ে পরীক্ষার হলে প্রবেশ সম্পূর্ণ নিষিদ্ধ।

৯. পরীক্ষা কেন্দ্রে আইন-শৃঙ্খলা ভঙ্গ অথবা এ কাজে প্ররোচনাদানকারী পরীক্ষার্থীর বিরুদ্ধে তাৎক্ষনিকভাবে আইনানুগ ব্যবস্থা করা হবে।

১০. পরীক্ষা হলের ইনভিজিলেটর ও সংশ্লিষ্ট অফিসার-ইন-চার্জ কর্তৃক আরোপিত নির্দেশাবলী যথাযথভাবে মেনে চলতে হবে।

১১. উত্তরপত্রের কভার পৃষ্ঠায় মুদ্রিত নির্দেশাবলী অবশ্যই মেনে চলতে হবে।

১২. মূল প্রবেশপত্র এবং মূল রেজিস্ট্রেশন কার্ড অবশ্যই সঙ্গে আনতে হবে ।

CONTROLLER OF EXAMINATION

30.06.2025 01:58

ID No: 7119020/10212743

Note: This document contains digital signature of Controller of Examinations, National University.

Generated On: Monday, 30 June 2025

বিঃ দ্রঃ EMS এ পরীক্ষাটি অনুষ্ঠিত হচ্ছে বিধায় পরীক্ষার্থী তার প্রবেশ পত্র এবং উত্তর পত্রের QR কোড ইনভিজিলেটর এর মাধ্যমে অবশ্যই স্ক্যান করিয়ে নেবেন।

National University

Bangladesh

BACHELOR DEGREE HONOURS PART-4 EXAMINATION - 2023

Admit Card

Subject Code & Name	**25-ACCOUNTING**	**Examination Code**	**2204**
Name of Examinee	**MAHARON NESA NEJUM**	**Roll No.**	**3242618**
Father's Name	**MD. NASIR AHMED**	**Registration No**	**18225350671**
Mother's Name	**SHAHRA AKTHER**	**Session & Type**	**2018-19 / IRR**
College Code & Name	**6422-TEJGAON COLLEGE, DHAKA**		
Center Code & Name	**421-ALHAJ MOCKBUL HOSSAIN DEGREE COLLEGE, DHAKA**		

Subject Code & name			
242503	**ADVANCED AUDITING & PROFESSIONAL ETHICS**		
242511	**WORKING CAPITAL MANAGEMENT AND FINANCIAL STATEMENT ANALYSIS**		
242517	**RESEARCH METHODOLOGY (IN ENGLISH)**		

Seal & Signature of Principal	**Controller of Examinations**

পরীক্ষার্থীদের জন্য নির্দেশাবলী

১. প্রবেশপত্রে কোন প্রকার ভুলত্রুটি পরিলক্ষিত হলে তা পরীক্ষা শুরুর পূর্বেই সংশ্লিষ্ট শাখা থেকে সংশোধন করে নিতে হবে। ভুল বা অসম্পূর্ণ প্রবেশপত্র দ্বারা কোনক্রমে পরীক্ষায় অংশগ্রহণ করা যাবে না। এক্ষেত্রে পরীক্ষার্থী নিজে আবেদন ফরম পূরণে ভুল করলে তাকে নির্ধারিত ফি প্রদান করে প্রবেশপত্র সংশোধন করে নিতে হবে।

২. বিশ্ববিদ্যালয় কর্তৃক নির্ধারিত দিন, তারিখ ও সময়সূচী অনুযায়ী পরীক্ষায় অংশগ্রহণ করতে হবে।

৩. পরীক্ষার প্রথম দিনে পরীক্ষার হলের দরজা এক ঘণ্টা আগে এবং পরবর্তী দিনগুলিতে আধা ঘণ্টা আগে খোলা হবে। পরীক্ষার হলে পরীক্ষার্থী ছাড়া তার কোন আত্মীয় স্বজন বা আপনজনের প্রবেশ নিষেধ।

৪. পরীক্ষার হলে প্রবেশ পত্র, রেজিস্ট্রেশন কার্ড, পরিচয় পত্র, কালি, কলম, পেন্সিল, জ্যামিতি বক্স, ক্যালকুলেটর (প্রয়োজনে) ও টাকা পয়সা ব্যতীত পরীক্ষার্থীর সঙ্গে অন্য কিছু থাকা অবৈধ।

৫. প্রবেশপত্রে উল্লিখিত বিষয় কোড ও শিরোনাম ব্যতীত অন্য কোন বিষয় কোড ও শিরোনামের পরীক্ষায় অংশগ্রহণ করা যাবে না।

৬. মূল উত্তরপত্র ও O M R ফরম এর নির্দিষ্ট স্থানে প্রয়োজনীয় সকল তথ্য নির্ভুলভাবে লিখতে হবে এবং সংশ্লিষ্ট বৃত্ত ভরাট করতে হবে।

৭. প্রতিটি পরীক্ষার জন্য পরীক্ষার্থীকে স্বাক্ষরলিপিতে স্বাক্ষর করতে হবে, অন্যথায় ঐ পরীক্ষায় পরীক্ষার্থী অনুপস্থিত বলে গন্য হবে।

৮. মোবাইল ফোন নিয়ে পরীক্ষার হলে প্রবেশ সম্পূর্ণ নিষিদ্ধ।

৯. পরীক্ষা কেন্দ্রে আইন-শৃঙ্খলা ভঙ্গ অথবা এ কাজে প্ররোচনাদানকারী পরীক্ষার্থীর বিরুদ্ধে তাৎক্ষনিকভাবে আইনানুগ ব্যবস্থা করা হবে।

১০. পরীক্ষা হলের ইনভিজিলেটর ও সংশ্লিষ্ট অফিসার-ইন-চার্জ কর্তৃক আরোপিত নির্দেশাবলী যথাযথভাবে মেনে চলতে হবে।

১১. উত্তরপত্রের কভার পৃষ্ঠায় মুদ্রিত নির্দেশাবলী অবশ্যই মেনে চলতে হবে।

১২. মূল প্রবেশপত্র এবং মূল রেজিস্ট্রেশন কার্ড অবশ্যই সঙ্গে আনতে হবে ।

CONTROLLER OF EXAMINATION

30.06.2025 01:58

ID No: 7126065/10212749

Note: This document contains digital signature of Controller of Examinations, National University.

Generated On: Monday, 30 June 2025

বিঃ দ্রঃ EMS এ পরীক্ষাটি অনুষ্ঠিত হচ্ছে বিধায় পরীক্ষার্থী তার প্রবেশ পত্র এবং উত্তর পত্রের QR কোড ইনভিজিলেটর এর মাধ্যমে অবশ্যই স্ক্যান করিয়ে নেবেন।

National University

Bangladesh

BACHELOR DEGREE HONOURS PART-4 EXAMINATION - 2023

Admit Card

Subject Code & Name	**25-ACCOUNTING**	**Examination Code**	**2204**
Name of Examinee	**ASRAF AHMAD**	**Roll No.**	**3242619**
Father's Name	**BADIUZZAMAN BHUYA**	**Registration No**	**18225350673**
Mother's Name	**DEAL RUMA AKTER**	**Session & Type**	**2018-19 / IRR**
College Code & Name	**6422-TEJGAON COLLEGE, DHAKA**		
Center Code & Name	**421-ALHAJ MOCKBUL HOSSAIN DEGREE COLLEGE, DHAKA**		

Subject Code & name			
242513	**ADVANCED ACCOUNTING-II**		

Seal & Signature of Principal	**Controller of Examinations**

পরীক্ষার্থীদের জন্য নির্দেশাবলী

১. প্রবেশপত্রে কোন প্রকার ভুলত্রুটি পরিলক্ষিত হলে তা পরীক্ষা শুরুর পূর্বেই সংশ্লিষ্ট শাখা থেকে সংশোধন করে নিতে হবে। ভুল বা অসম্পূর্ণ প্রবেশপত্র দ্বারা কোনক্রমে পরীক্ষায় অংশগ্রহণ করা যাবে না। এক্ষেত্রে পরীক্ষার্থী নিজে আবেদন ফরম পূরণে ভুল করলে তাকে নির্ধারিত ফি প্রদান করে প্রবেশপত্র সংশোধন করে নিতে হবে।
২. বিশ্ববিদ্যালয় কর্তৃক নির্ধারিত দিন, তারিখ ও সময়সূচী অনুযায়ী পরীক্ষায় অংশগ্রহণ করতে হবে।
৩. পরীক্ষার প্রথম দিনে পরীক্ষার হলের দরজা এক ঘণ্টা আগে এবং পরবর্তী দিনগুলিতে আধা ঘণ্টা আগে খোলা হবে। পরীক্ষার হলে পরীক্ষার্থী ছাড়া তার কোন আত্মীয় স্বজন বা আপনজনের প্রবেশ নিষেধ।
৪. পরীক্ষার হলে প্রবেশ পত্র, রেজিস্ট্রেশন কার্ড, পরিচয় পত্র, কালি, কলম, পেন্সিল, জ্যামিতি বক্স, ক্যালকুলেটর (প্রয়োজনে) ও টাকা পয়সা ব্যতীত পরীক্ষার্থীর সঙ্গে অন্য কিছু থাকা অবৈধ।
৫. প্রবেশপত্রে উল্লিখিত বিষয় কোড ও শিরোনাম ব্যতীত অন্য কোন বিষয় কোড ও শিরোনামের পরীক্ষায় অংশগ্রহণ করা যাবে না।
৬. মূল উত্তরপত্র ও O M R ফরম এর নির্দিষ্ট স্থানে প্রয়োজনীয় সকল তথ্য নির্ভুলভাবে লিখতে হবে এবং সংশ্লিষ্ট বৃত্ত ভরাট করতে হবে।
৭. প্রতিটি পরীক্ষার জন্য পরীক্ষার্থীকে স্বাক্ষরলিপিতে স্বাক্ষর করতে হবে, অন্যথায় ঐ পরীক্ষায় পরীক্ষার্থী অনুপস্থিত বলে গন্য হবে।
৮. মোবাইল ফোন নিয়ে পরীক্ষার হলে প্রবেশ সম্পূর্ণ নিষিদ্ধ।
৯. পরীক্ষা কেন্দ্রে আইন-শৃঙ্খলা ভঙ্গ অথবা এ কাজে প্ররোচনাদানকারী পরীক্ষার্থীর বিরুদ্ধে তাৎক্ষনিকভাবে আইনানুগ ব্যবস্থা করা হবে।
১০. পরীক্ষা হলের ইনভিজিলেটর ও সংশ্লিষ্ট অফিসার-ইন-চার্জ কর্তৃক আরোপিত নির্দেশাবলী যথাযথভাবে মেনে চলতে হবে।
১১. উত্তরপত্রের কভার পৃষ্ঠায় মুদ্রিত নির্দেশাবলী অবশ্যই মেনে চলতে হবে।
১২. মূল প্রবেশপত্র এবং মূল রেজিস্ট্রেশন কার্ড অবশ্যই সঙ্গে আনতে হবে ।

CONTROLLER OF EXAMINATION
30.06.2025 01:58

ID No: 7109003/10212751

Note: This document contains digital signature of Controller of Examinations, National University.

Generated On: Monday, 30 June 2025

বিঃ দ্রঃ EMS এ পরীক্ষাটি অনুষ্ঠিত হচ্ছে বিধায় পরীক্ষার্থী তার প্রবেশ পত্র এবং উত্তর পত্রের QR কোড ইনভিজিলেটর এর মাধ্যমে অবশ্যই স্ক্যান করিয়ে নেবেন।

National University

Bangladesh

BACHELOR DEGREE HONOURS PART-4 EXAMINATION - 2023

Admit Card

Subject Code & Name	**25-ACCOUNTING**	**Examination Code**	**2204**
Name of Examinee	**MAINUR RAHMAN SOUROV**	**Roll No.**	**3242620**
Father's Name	**MAHBUBER RAHMAN**	**Registration No**	**18225350677**
Mother's Name	**NASRIN AKTER**	**Session & Type**	**2018-19 / IRR**
College Code & Name	**6422-TEJGAON COLLEGE, DHAKA**		
Center Code & Name	**421-ALHAJ MOCKBUL HOSSAIN DEGREE COLLEGE, DHAKA**		

Subject Code & name			
242501	**ACCOUNTING THEORY**		
242503	**ADVANCED AUDITING & PROFESSIONAL ETHICS**		

Seal & Signature of Principal	**Controller of Examinations**

পরীক্ষার্থীদের জন্য নির্দেশাবলী

১. প্রবেশপত্রে কোন প্রকার ভুলত্রুটি পরিলক্ষিত হলে তা পরীক্ষা শুরুর পূর্বেই সংশ্লিষ্ট শাখা থেকে সংশোধন করে নিতে হবে। ভুল বা অসম্পূর্ণ প্রবেশপত্র দ্বারা কোনক্রমে পরীক্ষায় অংশগ্রহণ করা যাবে না। এক্ষেত্রে পরীক্ষার্থী নিজে আবেদন ফরম পূরণে ভুল করলে তাকে নির্ধারিত ফি প্রদান করে প্রবেশপত্র সংশোধন করে নিতে হবে।

২. বিশ্ববিদ্যালয় কর্তৃক নির্ধারিত দিন, তারিখ ও সময়সূচী অনুযায়ী পরীক্ষায় অংশগ্রহণ করতে হবে।

৩. পরীক্ষার প্রথম দিনে পরীক্ষার হলের দরজা এক ঘণ্টা আগে এবং পরবর্তী দিনগুলিতে আধা ঘণ্টা আগে খোলা হবে। পরীক্ষার হলে পরীক্ষার্থী ছাড়া তার কোন আত্মীয় স্বজন বা আপনজনের প্রবেশ নিষেধ।

৪. পরীক্ষার হলে প্রবেশ পত্র, রেজিস্ট্রেশন কার্ড, পরিচয় পত্র, কালি, কলম, পেন্সিল, জ্যামিতি বক্স, ক্যালকুলেটর (প্রয়োজনে) ও টাকা পয়সা ব্যতীত পরীক্ষার্থীর সঙ্গে অন্য কিছু থাকা অবৈধ।

৫. প্রবেশপত্রে উল্লিখিত বিষয় কোড ও শিরোনাম ব্যতীত অন্য কোন বিষয় কোড ও শিরোনামের পরীক্ষায় অংশগ্রহণ করা যাবে না।

৬. মূল উত্তরপত্র ও O M R ফরম এর নির্দিষ্ট স্থানে প্রয়োজনীয় সকল তথ্য নির্ভুলভাবে লিখতে হবে এবং সংশ্লিষ্ট বৃত্ত ভরাট করতে হবে।

৭. প্রতিটি পরীক্ষার জন্য পরীক্ষার্থীকে স্বাক্ষরলিপিতে স্বাক্ষর করতে হবে, অন্যথায় ঐ পরীক্ষায় পরীক্ষার্থী অনুপস্থিত বলে গন্য হবে।

৮. মোবাইল ফোন নিয়ে পরীক্ষার হলে প্রবেশ সম্পূর্ণ নিষিদ্ধ।

৯. পরীক্ষা কেন্দ্রে আইন-শৃঙ্খলা ভঙ্গ অথবা এ কাজে প্ররোচনাদানকারী পরীক্ষার্থীর বিরুদ্ধে তাৎক্ষনিকভাবে আইনানুগ ব্যবস্থা করা হবে।

১০. পরীক্ষা হলের ইনভিজিলেটর ও সংশ্লিষ্ট অফিসার-ইন-চার্জ কর্তৃক আরোপিত নির্দেশাবলী যথাযথভাবে মেনে চলতে হবে।

১১. উত্তরপত্রের কভার পৃষ্ঠায় মুদ্রিত নির্দেশাবলী অবশ্যই মেনে চলতে হবে।

১২. মূল প্রবেশপত্র এবং মূল রেজিস্ট্রশন কার্ড অবশ্যই সঙ্গে আনতে হবে ।

CONTROLLER OF EXAMINATION
30.06.2025 01:58

ID No: 7146841/10212753

Note: This document contains digital signature of Controller of Examinations, National University.

Generated On: Monday, 30 June 2025

বিঃ দ্রঃ EMS এ পরীক্ষাটি অনুষ্ঠিত হচ্ছে বিধায় পরীক্ষার্থী তার প্রবেশ পত্র এবং উত্তর পত্রের QR কোড ইনভিজিলেটর এর মাধ্যমে অবশ্যই স্ক্যান করিয়ে নেবেন।

National University

Bangladesh

BACHELOR DEGREE HONOURS PART-4 EXAMINATION - 2023

Admit Card

Subject Code & Name	**25-ACCOUNTING**	**Examination Code**	**2204**
Name of Examinee	**SUMONTA DEBNATH**	**Roll No.**	**3242621**
Father's Name	**DILIP DEBNATH**	**Registration No**	**18225350694**
Mother's Name	**REKHA DEBNATH**	**Session & Type**	**2018-19 / IRR**
College Code & Name	**6422-TEJGAON COLLEGE, DHAKA**		
Center Code & Name	**421-ALHAJ MOCKBUL HOSSAIN DEGREE COLLEGE, DHAKA**		

Subject Code & name			
242503	**ADVANCED AUDITING & PROFESSIONAL ETHICS**		
242515	**INVESTMENT ANALYSIS AND PORTFOLIO MANAGEMENT**		

Seal & Signature of Principal	**Controller of Examinations**

পরীক্ষার্থীদের জন্য নির্দেশাবলী

১. প্রবেশপত্রে কোন প্রকার ভুলত্রুটি পরিলক্ষিত হলে তা পরীক্ষা শুরুর পূর্বেই সংশ্লিষ্ট শাখা থেকে সংশোধন করে নিতে হবে। ভুল বা অসম্পূর্ণ প্রবেশপত্র দ্বারা কোনক্রমে পরীক্ষায় অংশগ্রহণ করা যাবে না। এক্ষেত্রে পরীক্ষার্থী নিজে আবেদন ফরম পূরণে ভুল করলে তাকে নির্ধারিত ফি প্রদান করে প্রবেশপত্র সংশোধন করে নিতে হবে।

২. বিশ্ববিদ্যালয় কর্তৃক নির্ধারিত দিন, তারিখ ও সময়সূচী অনুযায়ী পরীক্ষায় অংশগ্রহণ করতে হবে।

৩. পরীক্ষার প্রথম দিনে পরীক্ষার হলের দরজা এক ঘণ্টা আগে এবং পরবর্তী দিনগুলিতে আধা ঘণ্টা আগে খোলা হবে। পরীক্ষার হলে পরীক্ষার্থী ছাড়া তার কোন আত্মীয় স্বজন বা আপনজনের প্রবেশ নিষেধ।

৪. পরীক্ষার হলে প্রবেশ পত্র, রেজিস্ট্রেশন কার্ড, পরিচয় পত্র, কালি, কলম, পেন্সিল, জ্যামিতি বক্স, ক্যালকুলেটর (প্রয়োজনে) ও টাকা পয়সা ব্যতীত পরীক্ষার্থীর সঙ্গে অন্য কিছু থাকা অবৈধ।

৫. প্রবেশপত্রে উল্লিখিত বিষয় কোড ও শিরোনাম ব্যতীত অন্য কোন বিষয় কোড ও শিরোনামের পরীক্ষায় অংশগ্রহণ করা যাবে না।

৬. মূল উত্তরপত্র ও O M R ফরম এর নির্দিষ্ট স্থানে প্রয়োজনীয় সকল তথ্য নির্ভুলভাবে লিখতে হবে এবং সংশ্লিষ্ট বৃত্ত ভরাট করতে হবে।

৭. প্রতিটি পরীক্ষার জন্য পরীক্ষার্থীকে স্বাক্ষরলিপিতে স্বাক্ষর করতে হবে, অন্যথায় ঐ পরীক্ষায় পরীক্ষার্থী অনুপস্থিত বলে গন্য হবে।

৮. মোবাইল ফোন নিয়ে পরীক্ষার হলে প্রবেশ সম্পূর্ণ নিষিদ্ধ।

৯. পরীক্ষা কেন্দ্রে আইন-শৃঙ্খলা ভঙ্গ অথবা এ কাজে প্ররোচনাদানকারী পরীক্ষার্থীর বিরুদ্ধে তাৎক্ষনিকভাবে আইনানুগ ব্যবস্থা করা হবে।

১০. পরীক্ষা হলের ইনভিজিলেটর ও সংশ্লিষ্ট অফিসার-ইন-চার্জ কর্তৃক আরোপিত নির্দেশাবলী যথাযথভাবে মেনে চলতে হবে।

১১. উত্তরপত্রের কভার পৃষ্ঠায় মুদ্রিত নির্দেশাবলী অবশ্যই মেনে চলতে হবে।

১২. মূল প্রবেশপত্র এবং মূল রেজিস্ট্রেশন কার্ড অবশ্যই সঙ্গে আনতে হবে ।

CONTROLLER OF EXAMINATION
30.06.2025 01:58

ID No: 7143263/10876490

Note: This document contains digital signature of Controller of Examinations, National University.

Generated On: Monday, 30 June 2025

বিঃ দ্রঃ EMS এ পরীক্ষাটি অনুষ্ঠিত হচ্ছে বিধায় পরীক্ষার্থী তার প্রবেশ পত্র এবং উত্তর পত্রের QR কোড ইনভিজিলেটর এর মাধ্যমে অবশ্যই স্ক্যান করিয়ে নেবেন।

National University

Bangladesh

BACHELOR DEGREE HONOURS PART-4 EXAMINATION - 2023

Admit Card

Subject Code & Name	**25-ACCOUNTING**	**Examination Code**	**2204**
Name of Examinee	**ROBIN HOSSAIN**	**Roll No.**	**3242622**
Father's Name	**NURUL ISLAM**	**Registration No**	**18225350695**
Mother's Name	**RAHELA BEGUM**	**Session & Type**	**2018-19 / IRR**
College Code & Name	**6422-TEJGAON COLLEGE, DHAKA**		
Center Code & Name	**421-ALHAJ MOCKBUL HOSSAIN DEGREE COLLEGE, DHAKA**		

Subject Code & name			
242503	**ADVANCED AUDITING & PROFESSIONAL ETHICS**		
242515	**INVESTMENT ANALYSIS AND PORTFOLIO MANAGEMENT**		

Seal & Signature of Principal	**Controller of Examinations**

পরীক্ষার্থীদের জন্য নির্দেশাবলী

১. প্রবেশপত্রে কোন প্রকার ভুলত্রুটি পরিলক্ষিত হলে তা পরীক্ষা শুরুর পূর্বেই সংশ্লিষ্ট শাখা থেকে সংশোধন করে নিতে হবে। ভুল বা অসম্পূর্ণ প্রবেশপত্র দ্বারা কোনক্রমে পরীক্ষায় অংশগ্রহণ করা যাবে না। এক্ষেত্রে পরীক্ষার্থী নিজে আবেদন ফরম পূরণে ভুল করলে তাকে নির্ধারিত ফি প্রদান করে প্রবেশপত্র সংশোধন করে নিতে হবে।
২. বিশ্ববিদ্যালয় কর্তৃক নির্ধারিত দিন, তারিখ ও সময়সূচী অনুযায়ী পরীক্ষায় অংশগ্রহণ করতে হবে।
৩. পরীক্ষার প্রথম দিনে পরীক্ষার হলের দরজা এক ঘণ্টা আগে এবং পরবর্তী দিনগুলিতে আধা ঘণ্টা আগে খোলা হবে। পরীক্ষার হলে পরীক্ষার্থী ছাড়া তার কোন আত্মীয় স্বজন বা আপনজনের প্রবেশ নিষেধ।
৪. পরীক্ষার হলে প্রবেশ পত্র, রেজিস্ট্রেশন কার্ড, পরিচয় পত্র, কালি, কলম, পেন্সিল, জ্যামিতি বক্স, ক্যালকুলেটর (প্রয়োজনে) ও টাকা পয়সা ব্যতীত পরীক্ষার্থীর সঙ্গে অন্য কিছু থাকা অবৈধ।
৫. প্রবেশপত্রে উল্লিখিত বিষয় কোড ও শিরোনাম ব্যতীত অন্য কোন বিষয় কোড ও শিরোনামের পরীক্ষায় অংশগ্রহণ করা যাবে না।
৬. মূল উত্তরপত্র ও O M R ফরম এর নির্দিষ্ট স্থানে প্রয়োজনীয় সকল তথ্য নির্ভুলভাবে লিখতে হবে এবং সংশ্লিষ্ট বৃত্ত ভরাট করতে হবে।
৭. প্রতিটি পরীক্ষার জন্য পরীক্ষার্থীকে স্বাক্ষরলিপিতে স্বাক্ষর করতে হবে, অন্যথায় ঐ পরীক্ষায় পরীক্ষার্থী অনুপস্থিত বলে গন্য হবে।
৮. মোবাইল ফোন নিয়ে পরীক্ষার হলে প্রবেশ সম্পূর্ণ নিষিদ্ধ।
৯. পরীক্ষা কেন্দ্রে আইন-শৃঙ্খলা ভঙ্গ অথবা এ কাজে প্ররোচনাদানকারী পরীক্ষার্থীর বিরুদ্ধে তাৎক্ষনিকভাবে আইনানুগ ব্যবস্থা করা হবে।
১০. পরীক্ষা হলের ইনভিজিলেটর ও সংশ্লিষ্ট অফিসার-ইন-চার্জ কর্তৃক আরোপিত নির্দেশাবলী যথাযথভাবে মেনে চলতে হবে।
১১. উত্তরপত্রের কভার পৃষ্ঠায় মুদ্রিত নির্দেশাবলী অবশ্যই মেনে চলতে হবে।
১২. মূল প্রবেশপত্র এবং মূল রেজিস্ট্রেশন কার্ড অবশ্যই সঙ্গে আনতে হবে ।

CONTROLLER OF EXAMINATION
30.06.2025 01:58

ID No: 7065292/10212762

Note: This document contains digital signature of Controller of Examinations, National University.

Generated On: Monday, 30 June 2025

বিঃ দ্রঃ EMS এ পরীক্ষাটি অনুষ্ঠিত হচ্ছে বিধায় পরীক্ষার্থী তার প্রবেশ পত্র এবং উত্তর পত্রের QR কোড ইনভিজিলেটর এর মাধ্যমে অবশ্যই স্ক্যান করিয়ে নেবেন।

National University

Bangladesh

BACHELOR DEGREE HONOURS PART-4 EXAMINATION - 2023

Admit Card

Subject Code & Name	**25-ACCOUNTING**	**Examination Code**	**2204**
Name of Examinee	**JESHU PAUL**	**Roll No.**	**3242623**
Father's Name	**JANARDHAN PAUL**	**Registration No**	**18225350700**
Mother's Name	**SHIULI PAUL**	**Session & Type**	**2018-19 / IRR**
College Code & Name	**6422-TEJGAON COLLEGE, DHAKA**		
Center Code & Name	**421-ALHAJ MOCKBUL HOSSAIN DEGREE COLLEGE, DHAKA**		

Subject Code & name			
242515	**INVESTMENT ANALYSIS AND PORTFOLIO MANAGEMENT**		

Seal & Signature of Principal	**Controller of Examinations**

পরীক্ষার্থীদের জন্য নির্দেশাবলী

১. প্রবেশপত্রে কোন প্রকার ভুলত্রুটি পরিলক্ষিত হলে তা পরীক্ষা শুরুর পূর্বেই সংশ্লিষ্ট শাখা থেকে সংশোধন করে নিতে হবে। ভুল বা অসম্পূর্ণ প্রবেশপত্র দ্বারা কোনক্রমে পরীক্ষায় অংশগ্রহণ করা যাবে না। এক্ষেত্রে পরীক্ষার্থী নিজে আবেদন ফরম পূরণে ভুল করলে তাকে নির্ধারিত ফি প্রদান করে প্রবেশপত্র সংশোধন করে নিতে হবে।
২. বিশ্ববিদ্যালয় কর্তৃক নির্ধারিত দিন, তারিখ ও সময়সূচী অনুযায়ী পরীক্ষায় অংশগ্রহণ করতে হবে।
৩. পরীক্ষার প্রথম দিনে পরীক্ষার হলের দরজা এক ঘণ্টা আগে এবং পরবর্তী দিনগুলিতে আধা ঘণ্টা আগে খোলা হবে। পরীক্ষার হলে পরীক্ষার্থী ছাড়া তার কোন আত্মীয় স্বজন বা আপনজনের প্রবেশ নিষেধ।
৪. পরীক্ষার হলে প্রবেশ পত্র, রেজিস্ট্রেশন কার্ড, পরিচয় পত্র, কালি, কলম, পেন্সিল, জ্যামিতি বক্স, ক্যালকুলেটর (প্রয়োজনে) ও টাকা পয়সা ব্যতীত পরীক্ষার্থীর সঙ্গে অন্য কিছু থাকা অবৈধ।
৫. প্রবেশপত্রে উল্লিখিত বিষয় কোড ও শিরোনাম ব্যতীত অন্য কোন বিষয় কোড ও শিরোনামের পরীক্ষায় অংশগ্রহণ করা যাবে না।
৬. মূল উত্তরপত্র ও O M R ফরম এর নির্দিষ্ট স্থানে প্রয়োজনীয় সকল তথ্য নির্ভুলভাবে লিখতে হবে এবং সংশ্লিষ্ট বৃত্ত ভরাট করতে হবে।
৭. প্রতিটি পরীক্ষার জন্য পরীক্ষার্থীকে স্বাক্ষরলিপিতে স্বাক্ষর করতে হবে, অন্যথায় ঐ পরীক্ষায় পরীক্ষার্থী অনুপস্থিত বলে গন্য হবে।
৮. মোবাইল ফোন নিয়ে পরীক্ষার হলে প্রবেশ সম্পূর্ণ নিষিদ্ধ।
৯. পরীক্ষা কেন্দ্রে আইন-শৃঙ্খলা ভঙ্গ অথবা এ কাজে প্ররোচনাদানকারী পরীক্ষার্থীর বিরুদ্ধে তাৎক্ষনিকভাবে আইনানুগ ব্যবস্থা করা হবে।
১০. পরীক্ষা হলের ইনভিজিলেটর ও সংশ্লিষ্ট অফিসার-ইন-চার্জ কর্তৃক আরোপিত নির্দেশাবলী যথাযথভাবে মেনে চলতে হবে।
১১. উত্তরপত্রের কভার পৃষ্ঠায় মুদ্রিত নির্দেশাবলী অবশ্যই মেনে চলতে হবে।
১২. মূল প্রবেশপত্র এবং মূল রেজিস্ট্রেশন কার্ড অবশ্যই সঙ্গে আনতে হবে ।

CONTROLLER OF EXAMINATION
30.06.2025 01:58

ID No: 7185433/10212767

Note: This document contains digital signature of Controller of Examinations, National University.

Generated On: Monday, 30 June 2025

বিঃ দ্রঃ EMS এ পরীক্ষাটি অনুষ্ঠিত হচ্ছে বিধায় পরীক্ষার্থী তার প্রবেশ পত্র এবং উত্তর পত্রের QR কোড ইনভিজিলেটর এর মাধ্যমে অবশ্যই স্ক্যান করিয়ে নেবেন।

National University

Bangladesh

BACHELOR DEGREE HONOURS PART-4 EXAMINATION - 2023

Admit Card

Subject Code & Name	**25-ACCOUNTING**	**Examination Code**	**2204**
Name of Examinee	**ASRAFUL ALAM SARKER**	**Roll No.**	**3242624**
Father's Name	**RAFIUL ALAM SARKER**	**Registration No**	**18225350703**
Mother's Name	**AYESHA SIDDIQUA**	**Session & Type**	**2018-19 / IRR**
College Code & Name	**6422-TEJGAON COLLEGE, DHAKA**		
Center Code & Name	**421-ALHAJ MOCKBUL HOSSAIN DEGREE COLLEGE, DHAKA**		

Subject Code & name			
242515	**INVESTMENT ANALYSIS AND PORTFOLIO MANAGEMENT**		

Seal & Signature of Principal	**Controller of Examinations**

পরীক্ষার্থীদের জন্য নির্দেশাবলী

১. প্রবেশপত্রে কোন প্রকার ভুলত্রুটি পরিলক্ষিত হলে তা পরীক্ষা শুরুর পূর্বেই সংশ্লিষ্ট শাখা থেকে সংশোধন করে নিতে হবে। ভুল বা অসম্পূর্ণ প্রবেশপত্র দ্বারা কোনক্রমে পরীক্ষায় অংশগ্রহণ করা যাবে না। এক্ষেত্রে পরীক্ষার্থী নিজে আবেদন ফরম পূরণে ভুল করলে তাকে নির্ধারিত ফি প্রদান করে প্রবেশপত্র সংশোধন করে নিতে হবে।

২. বিশ্ববিদ্যালয় কর্তৃক নির্ধারিত দিন, তারিখ ও সময়সূচী অনুযায়ী পরীক্ষায় অংশগ্রহণ করতে হবে।

৩. পরীক্ষার প্রথম দিনে পরীক্ষার হলের দরজা এক ঘণ্টা আগে এবং পরবর্তী দিনগুলিতে আধা ঘণ্টা আগে খোলা হবে। পরীক্ষার হলে পরীক্ষার্থী ছাড়া তার কোন আত্মীয় স্বজন বা আপনজনের প্রবেশ নিষেধ।

৪. পরীক্ষার হলে প্রবেশ পত্র, রেজিস্ট্রেশন কার্ড, পরিচয় পত্র, কালি, কলম, পেন্সিল, জ্যামিতি বক্স, ক্যালকুলেটর (প্রয়োজনে) ও টাকা পয়সা ব্যতীত পরীক্ষার্থীর সঙ্গে অন্য কিছু থাকা অবৈধ।

৫. প্রবেশপত্রে উল্লিখিত বিষয় কোড ও শিরোনাম ব্যতীত অন্য কোন বিষয় কোড ও শিরোনামের পরীক্ষায় অংশগ্রহণ করা যাবে না।

৬. মূল উত্তরপত্র ও O M R ফরম এর নির্দিষ্ট স্থানে প্রয়োজনীয় সকল তথ্য নির্ভুলভাবে লিখতে হবে এবং সংশ্লিষ্ট বৃত্ত ভরাট করতে হবে।

৭. প্রতিটি পরীক্ষার জন্য পরীক্ষার্থীকে স্বাক্ষরলিপিতে স্বাক্ষর করতে হবে, অন্যথায় ঐ পরীক্ষায় পরীক্ষার্থী অনুপস্থিত বলে গন্য হবে।

৮. মোবাইল ফোন নিয়ে পরীক্ষার হলে প্রবেশ সম্পূর্ণ নিষিদ্ধ।

৯. পরীক্ষা কেন্দ্রে আইন-শৃঙ্খলা ভঙ্গ অথবা এ কাজে প্ররোচনাদানকারী পরীক্ষার্থীর বিরুদ্ধে তাৎক্ষনিকভাবে আইনানুগ ব্যবস্থা করা হবে।

১০. পরীক্ষা হলের ইনভিজিলেটর ও সংশ্লিষ্ট অফিসার-ইন-চার্জ কর্তৃক আরোপিত নির্দেশাবলী যথাযথভাবে মেনে চলতে হবে।

১১. উত্তরপত্রের কভার পৃষ্ঠায় মুদ্রিত নির্দেশাবলী অবশ্যই মেনে চলতে হবে।

১২. মূল প্রবেশপত্র এবং মূল রেজিস্ট্রেশন কার্ড অবশ্যই সঙ্গে আনতে হবে ।

CONTROLLER OF EXAMINATION

30.06.2025 01:58

ID No: 3035276/10212770

Note: This document contains digital signature of Controller of Examinations, National University.

Generated On: Monday, 30 June 2025

বিঃ দ্রঃ EMS এ পরীক্ষাটি অনুষ্ঠিত হচ্ছে বিধায় পরীক্ষার্থী তার প্রবেশ পত্র এবং উত্তর পত্রের QR কোড ইনভিজিলেটর এর মাধ্যমে অবশ্যই স্ক্যান করিয়ে নেবেন।

National University

Bangladesh

BACHELOR DEGREE HONOURS PART-4 EXAMINATION - 2023

Admit Card

Subject Code & Name	**25-ACCOUNTING**	**Examination Code**	**2204**
Name of Examinee	**MD. ABDUL FATTAH ROUNAK**	**Roll No.**	**3242625**
Father's Name	**MD. ANOWAR HOSSAIN**	**Registration No**	**18225350708**
Mother's Name	**MOST. FATEMA KHANAM**	**Session & Type**	**2018-19 / IRR**
College Code & Name	**6422-TEJGAON COLLEGE, DHAKA**		
Center Code & Name	**421-ALHAJ MOCKBUL HOSSAIN DEGREE COLLEGE, DHAKA**		

Subject Code & name			
242515	**INVESTMENT ANALYSIS AND PORTFOLIO MANAGEMENT**		

Seal & Signature of Principal	**Controller of Examinations**

পরীক্ষার্থীদের জন্য নির্দেশাবলী

১. প্রবেশপত্রে কোন প্রকার ভুলত্রুটি পরিলক্ষিত হলে তা পরীক্ষা শুরুর পূর্বেই সংশ্লিষ্ট শাখা থেকে সংশোধন করে নিতে হবে। ভুল বা অসম্পূর্ণ প্রবেশপত্র দ্বারা কোনক্রমে পরীক্ষায় অংশগ্রহণ করা যাবে না। এক্ষেত্রে পরীক্ষার্থী নিজে আবেদন ফরম পূরণে ভুল করলে তাকে নির্ধারিত ফি প্রদান করে প্রবেশপত্র সংশোধন করে নিতে হবে।
২. বিশ্ববিদ্যালয় কর্তৃক নির্ধারিত দিন, তারিখ ও সময়সূচী অনুযায়ী পরীক্ষায় অংশগ্রহণ করতে হবে।
৩. পরীক্ষার প্রথম দিনে পরীক্ষার হলের দরজা এক ঘণ্টা আগে এবং পরবর্তী দিনগুলিতে আধা ঘণ্টা আগে খোলা হবে। পরীক্ষার হলে পরীক্ষার্থী ছাড়া তার কোন আত্মীয় স্বজন বা আপনজনের প্রবেশ নিষেধ।
৪. পরীক্ষার হলে প্রবেশ পত্র, রেজিস্ট্রেশন কার্ড, পরিচয় পত্র, কালি, কলম, পেন্সিল, জ্যামিতি বক্স, ক্যালকুলেটর (প্রয়োজনে) ও টাকা পয়সা ব্যতীত পরীক্ষার্থীর সঙ্গে অন্য কিছু থাকা অবৈধ।
৫. প্রবেশপত্রে উল্লিখিত বিষয় কোড ও শিরোনাম ব্যতীত অন্য কোন বিষয় কোড ও শিরোনামের পরীক্ষায় অংশগ্রহণ করা যাবে না।
৬. মূল উত্তরপত্র ও O M R ফরম এর নির্দিষ্ট স্থানে প্রয়োজনীয় সকল তথ্য নির্ভুলভাবে লিখতে হবে এবং সংশ্লিষ্ট বৃত্ত ভরাট করতে হবে।
৭. প্রতিটি পরীক্ষার জন্য পরীক্ষার্থীকে স্বাক্ষরলিপিতে স্বাক্ষর করতে হবে, অন্যথায় ঐ পরীক্ষায় পরীক্ষার্থী অনুপস্থিত বলে গন্য হবে।
৮. মোবাইল ফোন নিয়ে পরীক্ষার হলে প্রবেশ সম্পূর্ণ নিষিদ্ধ।
৯. পরীক্ষা কেন্দ্রে আইন-শৃঙ্খলা ভঙ্গ অথবা এ কাজে প্ররোচনাদানকারী পরীক্ষার্থীর বিরুদ্ধে তাৎক্ষনিকভাবে আইনানুগ ব্যবস্থা করা হবে।
১০. পরীক্ষা হলের ইনভিজিলেটর ও সংশ্লিষ্ট অফিসার-ইন-চার্জ কর্তৃক আরোপিত নির্দেশাবলী যথাযথভাবে মেনে চলতে হবে।
১১. উত্তরপত্রের কভার পৃষ্ঠায় মুদ্রিত নির্দেশাবলী অবশ্যই মেনে চলতে হবে।
১২. মূল প্রবেশপত্র এবং মূল রেজিস্ট্রেশন কার্ড অবশ্যই সঙ্গে আনতে হবে ।

CONTROLLER OF EXAMINATION
30.06.2025 01:58

ID No: 3064745/10212772

Note: This document contains digital signature of Controller of Examinations, National University.

Generated On: Monday, 30 June 2025

বিঃ দ্রঃ EMS এ পরীক্ষাটি অনুষ্ঠিত হচ্ছে বিধায় পরীক্ষার্থী তার প্রবেশ পত্র এবং উত্তর পত্রের QR কোড ইনভিজিলেটর এর মাধ্যমে অবশ্যই স্ক্যান করিয়ে নেবেন।

National University

Bangladesh

BACHELOR DEGREE HONOURS PART-4 EXAMINATION - 2023

Admit Card

Subject Code & Name	**25-ACCOUNTING**	**Examination Code**	**2204**
Name of Examinee	**ABU SIED ABDULLAH RUPOM**	**Roll No.**	**3242626**
Father's Name	**MOHAMMAD ALI**	**Registration No**	**18225350718**
Mother's Name	**JARIN BAGUM**	**Session & Type**	**2018-19 / IRR**
College Code & Name	**6422-TEJGAON COLLEGE, DHAKA**		
Center Code & Name	**421-ALHAJ MOCKBUL HOSSAIN DEGREE COLLEGE, DHAKA**		

Subject Code & name			
242501	**ACCOUNTING THEORY**		
242503	**ADVANCED AUDITING & PROFESSIONAL ETHICS**		
242511	**WORKING CAPITAL MANAGEMENT AND FINANCIAL STATEMENT ANALYSIS**		

Seal & Signature of Principal	**Controller of Examinations**

পরীক্ষার্থীদের জন্য নির্দেশাবলী

১. প্রবেশপত্রে কোন প্রকার ভুলত্রুটি পরিলক্ষিত হলে তা পরীক্ষা শুরুর পূর্বেই সংশ্লিষ্ট শাখা থেকে সংশোধন করে নিতে হবে। ভুল বা অসম্পূর্ণ প্রবেশপত্র দ্বারা কোনক্রমে পরীক্ষায় অংশগ্রহণ করা যাবে না। এক্ষেত্রে পরীক্ষার্থী নিজে আবেদন ফরম পূরণে ভুল করলে তাকে নির্ধারিত ফি প্রদান করে প্রবেশপত্র সংশোধন করে নিতে হবে।

২. বিশ্ববিদ্যালয় কর্তৃক নির্ধারিত দিন, তারিখ ও সময়সূচী অনুযায়ী পরীক্ষায় অংশগ্রহণ করতে হবে।

৩. পরীক্ষার প্রথম দিনে পরীক্ষার হলের দরজা এক ঘণ্টা আগে এবং পরবর্তী দিনগুলিতে আধা ঘণ্টা আগে খোলা হবে। পরীক্ষার হলে পরীক্ষার্থী ছাড়া তার কোন আত্মীয় স্বজন বা আপনজনের প্রবেশ নিষেধ।

৪. পরীক্ষার হলে প্রবেশ পত্র, রেজিস্ট্রেশন কার্ড, পরিচয় পত্র, কালি, কলম, পেন্সিল, জ্যামিতি বক্স, ক্যালকুলেটর (প্রয়োজনে) ও টাকা পয়সা ব্যতীত পরীক্ষার্থীর সঙ্গে অন্য কিছু থাকা অবৈধ।

৫. প্রবেশপত্রে উল্লিখিত বিষয় কোড ও শিরোনাম ব্যতীত অন্য কোন বিষয় কোড ও শিরোনামের পরীক্ষায় অংশগ্রহণ করা যাবে না।

৬. মূল উত্তরপত্র ও O M R ফরম এর নির্দিষ্ট স্থানে প্রয়োজনীয় সকল তথ্য নির্ভুলভাবে লিখতে হবে এবং সংশ্লিষ্ট বৃত্ত ভরাট করতে হবে।

৭. প্রতিটি পরীক্ষার জন্য পরীক্ষার্থীকে স্বাক্ষরলিপিতে স্বাক্ষর করতে হবে, অন্যথায় ঐ পরীক্ষায় পরীক্ষার্থী অনুপস্থিত বলে গন্য হবে।

৮. মোবাইল ফোন নিয়ে পরীক্ষার হলে প্রবেশ সম্পূর্ণ নিষিদ্ধ।

৯. পরীক্ষা কেন্দ্রে আইন-শৃঙ্খলা ভঙ্গ অথবা এ কাজে প্ররোচনাদানকারী পরীক্ষার্থীর বিরুদ্ধে তাৎক্ষনিকভাবে আইনানুগ ব্যবস্থা করা হবে।

১০. পরীক্ষা হলের ইনভিজিলেটর ও সংশ্লিষ্ট অফিসার-ইন-চার্জ কর্তৃক আরোপিত নির্দেশাবলী যথাযথভাবে মেনে চলতে হবে।

১১. উত্তরপত্রের কভার পৃষ্ঠায় মুদ্রিত নির্দেশাবলী অবশ্যই মেনে চলতে হবে।

১২. মূল প্রবেশপত্র এবং মূল রেজিস্ট্রেশন কার্ড অবশ্যই সঙ্গে আনতে হবে ।

CONTROLLER OF EXAMINATION

30.06.2025 01:58

ID No: 7009594/10212775

Note: This document contains digital signature of Controller of Examinations, National University.

Generated On: Monday, 30 June 2025

বিঃ দ্রঃ EMS এ পরীক্ষাটি অনুষ্ঠিত হচ্ছে বিধায় পরীক্ষার্থী তার প্রবেশ পত্র এবং উত্তর পত্রের QR কোড ইনভিজিলেটর এর মাধ্যমে অবশ্যই স্ক্যান করিয়ে নেবেন।

National University

Bangladesh

BACHELOR DEGREE HONOURS PART-4 EXAMINATION - 2023

Admit Card

Subject Code & Name	**25-ACCOUNTING**	**Examination Code**	**2204**
Name of Examinee	**MARUF HASAN**	**Roll No.**	**3242627**
Father's Name	**ASRAF ALI**	**Registration No**	**18225350720**
Mother's Name	**FATEMA BEGUM**	**Session & Type**	**2018-19 / IRR**
College Code & Name	**6422-TEJGAON COLLEGE, DHAKA**		
Center Code & Name	**421-ALHAJ MOCKBUL HOSSAIN DEGREE COLLEGE, DHAKA**		

Subject Code & name			
242501	**ACCOUNTING THEORY**	**242513**	**ADVANCED ACCOUNTING-II**
242503	**ADVANCED AUDITING & PROFESSIONAL ETHICS**	**242515**	**INVESTMENT ANALYSIS AND PORTFOLIO MANAGEMENT**
242505	**ACCOUNTING INFORMATION SYSTEMS**	**242517**	**RESEARCH METHODOLOGY (IN ENGLISH)**
242507	**ORGANIZATIONAL BEHAVIOR**	**242518**	**VIVA-VOCE**
242509	**CORPORATE LAW AND PRACTICES**		
242511	**WORKING CAPITAL MANAGEMENT AND FINANCIAL STATEMENT ANALYSIS**		

Seal & Signature of Principal	**Controller of Examinations**

পরীক্ষার্থীদের জন্য নির্দেশাবলী

১. প্রবেশপত্রে কোন প্রকার ভুলত্রুটি পরিলক্ষিত হলে তা পরীক্ষা শুরুর পূর্বেই সংশ্লিষ্ট শাখা থেকে সংশোধন করে নিতে হবে। ভুল বা অসম্পূর্ণ প্রবেশপত্র দ্বারা কোনক্রমে পরীক্ষায় অংশগ্রহণ করা যাবে না। এক্ষেত্রে পরীক্ষার্থী নিজে আবেদন ফরম পূরণে ভুল করলে তাকে নির্ধারিত ফি প্রদান করে প্রবেশপত্র সংশোধন করে নিতে হবে।

২. বিশ্ববিদ্যালয় কর্তৃক নির্ধারিত দিন, তারিখ ও সময়সূচী অনুযায়ী পরীক্ষায় অংশগ্রহণ করতে হবে।

৩. পরীক্ষার প্রথম দিনে পরীক্ষার হলের দরজা এক ঘণ্টা আগে এবং পরবর্তী দিনগুলিতে আধা ঘণ্টা আগে খোলা হবে। পরীক্ষার হলে পরীক্ষার্থী ছাড়া তার কোন আত্মীয় স্বজন বা আপনজনের প্রবেশ নিষেধ।

৪. পরীক্ষার হলে প্রবেশ পত্র, রেজিস্ট্রেশন কার্ড, পরিচয় পত্র, কালি, কলম, পেন্সিল, জ্যামিতি বক্স, ক্যালকুলেটর (প্রয়োজনে) ও টাকা পয়সা ব্যতীত পরীক্ষার্থীর সঙ্গে অন্য কিছু থাকা অবৈধ।

৫. প্রবেশপত্রে উল্লিখিত বিষয় কোড ও শিরোনাম ব্যতীত অন্য কোন বিষয় কোড ও শিরোনামের পরীক্ষায় অংশগ্রহণ করা যাবে না।

৬. মূল উত্তরপত্র ও O M R ফরম এর নির্দিষ্ট স্থানে প্রয়োজনীয় সকল তথ্য নির্ভুলভাবে লিখতে হবে এবং সংশ্লিষ্ট বৃত্ত ভরাট করতে হবে।

৭. প্রতিটি পরীক্ষার জন্য পরীক্ষার্থীকে স্বাক্ষরলিপিতে স্বাক্ষর করতে হবে, অন্যথায় ঐ পরীক্ষায় পরীক্ষার্থী অনুপস্থিত বলে গন্য হবে।

৮. মোবাইল ফোন নিয়ে পরীক্ষার হলে প্রবেশ সম্পূর্ণ নিষিদ্ধ।

৯. পরীক্ষা কেন্দ্রে আইন-শৃঙ্খলা ভঙ্গ অথবা এ কাজে প্ররোচনাদানকারী পরীক্ষার্থীর বিরুদ্ধে তাৎক্ষনিকভাবে আইনানুগ ব্যবস্থা করা হবে।

১০. পরীক্ষা হলের ইনভিজিলেটর ও সংশ্লিষ্ট অফিসার-ইন-চার্জ কর্তৃক আরোপিত নির্দেশাবলী যথাযথভাবে মেনে চলতে হবে।

১১. উত্তরপত্রের কভার পৃষ্ঠায় মুদ্রিত নির্দেশাবলী অবশ্যই মেনে চলতে হবে।

১২. মূল প্রবেশপত্র এবং মূল রেজিস্ট্রেশন কার্ড অবশ্যই সঙ্গে আনতে হবে ।

CONTROLLER OF EXAMINATION

30.06.2025 01:58

ID No: 7144389/10923311

Note: This document contains digital signature of Controller of Examinations, National University.

Generated On: Monday, 30 June 2025

বিঃ দ্রঃ EMS এ পরীক্ষাটি অনুষ্ঠিত হচ্ছে বিধায় পরীক্ষার্থী তার প্রবেশ পত্র এবং উত্তর পত্রের QR কোড ইনভিজিলেটর এর মাধ্যমে অবশ্যই স্ক্যান করিয়ে নেবেন।

National University

Bangladesh

BACHELOR DEGREE HONOURS PART-4 EXAMINATION - 2023

Admit Card

Subject Code & Name	**25-ACCOUNTING**	**Examination Code**	**2204**
Name of Examinee	**SAIF MOHAMMAD FAHAD**	**Roll No.**	**3242628**
Father's Name	**KHORSHED ALAM SARKER**	**Registration No**	**18225350723**
Mother's Name	**SUFIA AKTER**	**Session & Type**	**2018-19 / IRR**
College Code & Name	**6422-TEJGAON COLLEGE, DHAKA**		
Center Code & Name	**421-ALHAJ MOCKBUL HOSSAIN DEGREE COLLEGE, DHAKA**		

Subject Code & name			
242501	**ACCOUNTING THEORY**	**242513**	**ADVANCED ACCOUNTING-II**
242503	**ADVANCED AUDITING & PROFESSIONAL ETHICS**	**242515**	**INVESTMENT ANALYSIS AND PORTFOLIO MANAGEMENT**
242505	**ACCOUNTING INFORMATION SYSTEMS**	**242517**	**RESEARCH METHODOLOGY (IN ENGLISH)**
242507	**ORGANIZATIONAL BEHAVIOR**	**242518**	**VIVA-VOCE**
242509	**CORPORATE LAW AND PRACTICES**		
242511	**WORKING CAPITAL MANAGEMENT AND FINANCIAL STATEMENT ANALYSIS**		

Seal & Signature of Principal	**Controller of Examinations**

পরীক্ষার্থীদের জন্য নির্দেশাবলী

১. প্রবেশপত্রে কোন প্রকার ভুলত্রুটি পরিলক্ষিত হলে তা পরীক্ষা শুরুর পূর্বেই সংশ্লিষ্ট শাখা থেকে সংশোধন করে নিতে হবে। ভুল বা অসম্পূর্ণ প্রবেশপত্র দ্বারা কোনক্রমে পরীক্ষায় অংশগ্রহণ করা যাবে না। এক্ষেত্রে পরীক্ষার্থী নিজে আবেদন ফরম পূরণে ভুল করলে তাকে নির্ধারিত ফি প্রদান করে প্রবেশপত্র সংশোধন করে নিতে হবে।

২. বিশ্ববিদ্যালয় কর্তৃক নির্ধারিত দিন, তারিখ ও সময়সূচী অনুযায়ী পরীক্ষায় অংশগ্রহণ করতে হবে।

৩. পরীক্ষার প্রথম দিনে পরীক্ষার হলের দরজা এক ঘণ্টা আগে এবং পরবর্তী দিনগুলিতে আধা ঘণ্টা আগে খোলা হবে। পরীক্ষার হলে পরীক্ষার্থী ছাড়া তার কোন আত্মীয় স্বজন বা আপনজনের প্রবেশ নিষেধ।

৪. পরীক্ষার হলে প্রবেশ পত্র, রেজিস্ট্রেশন কার্ড, পরিচয় পত্র, কালি, কলম, পেন্সিল, জ্যামিতি বক্স, ক্যালকুলেটর (প্রয়োজনে) ও টাকা পয়সা ব্যতীত পরীক্ষার্থীর সঙ্গে অন্য কিছু থাকা অবৈধ।

৫. প্রবেশপত্রে উল্লিখিত বিষয় কোড ও শিরোনাম ব্যতীত অন্য কোন বিষয় কোড ও শিরোনামের পরীক্ষায় অংশগ্রহণ করা যাবে না।

৬. মূল উত্তরপত্র ও O M R ফরম এর নির্দিষ্ট স্থানে প্রয়োজনীয় সকল তথ্য নির্ভুলভাবে লিখতে হবে এবং সংশ্লিষ্ট বৃত্ত ভরাট করতে হবে।

৭. প্রতিটি পরীক্ষার জন্য পরীক্ষার্থীকে স্বাক্ষরলিপিতে স্বাক্ষর করতে হবে, অন্যথায় ঐ পরীক্ষায় পরীক্ষার্থী অনুপস্থিত বলে গন্য হবে।

৮. মোবাইল ফোন নিয়ে পরীক্ষার হলে প্রবেশ সম্পূর্ণ নিষিদ্ধ।

৯. পরীক্ষা কেন্দ্রে আইন-শৃঙ্খলা ভঙ্গ অথবা এ কাজে প্ররোচনাদানকারী পরীক্ষার্থীর বিরুদ্ধে তাৎক্ষনিকভাবে আইনানুগ ব্যবস্থা করা হবে।

১০. পরীক্ষা হলের ইনভিজিলেটর ও সংশ্লিষ্ট অফিসার-ইন-চার্জ কর্তৃক আরোপিত নির্দেশাবলী যথাযথভাবে মেনে চলতে হবে।

১১. উত্তরপত্রের কভার পৃষ্ঠায় মুদ্রিত নির্দেশাবলী অবশ্যই মেনে চলতে হবে।

১২. মূল প্রবেশপত্র এবং মূল রেজিস্ট্রেশন কার্ড অবশ্যই সঙ্গে আনতে হবে ।

CONTROLLER OF EXAMINATION

30.06.2025 01:58

ID No: 7128748/10923312

Note: This document contains digital signature of Controller of Examinations, National University.

Generated On: Monday, 30 June 2025

বিঃ দ্রঃ EMS এ পরীক্ষাটি অনুষ্ঠিত হচ্ছে বিধায় পরীক্ষার্থী তার প্রবেশ পত্র এবং উত্তর পত্রের QR কোড ইনভিজিলেটর এর মাধ্যমে অবশ্যই স্ক্যান করিয়ে নেবেন।

National University

Bangladesh

BACHELOR DEGREE HONOURS PART-4 EXAMINATION - 2023

Admit Card

Subject Code & Name	**25-ACCOUNTING**	**Examination Code**	**2204**
Name of Examinee	**JACKLIN MARIA PIRIS**	**Roll No.**	**3242629**
Father's Name	**SUDHIR PIRIS**	**Registration No**	**18225350727**
Mother's Name	**RATNA PIRIS**	**Session & Type**	**2018-19 / IRR**
College Code & Name	**6422-TEJGAON COLLEGE, DHAKA**		
Center Code & Name	**421-ALHAJ MOCKBUL HOSSAIN DEGREE COLLEGE, DHAKA**		

Subject Code & name			
242515	**INVESTMENT ANALYSIS AND PORTFOLIO MANAGEMENT**		

Seal & Signature of Principal	**Controller of Examinations**

পরীক্ষার্থীদের জন্য নির্দেশাবলী

১. প্রবেশপত্রে কোন প্রকার ভুলত্রুটি পরিলক্ষিত হলে তা পরীক্ষা শুরুর পূর্বেই সংশ্লিষ্ট শাখা থেকে সংশোধন করে নিতে হবে। ভুল বা অসম্পূর্ণ প্রবেশপত্র দ্বারা কোনক্রমে পরীক্ষায় অংশগ্রহণ করা যাবে না। এক্ষেত্রে পরীক্ষার্থী নিজে আবেদন ফরম পূরণে ভুল করলে তাকে নির্ধারিত ফি প্রদান করে প্রবেশপত্র সংশোধন করে নিতে হবে।
২. বিশ্ববিদ্যালয় কর্তৃক নির্ধারিত দিন, তারিখ ও সময়সূচী অনুযায়ী পরীক্ষায় অংশগ্রহণ করতে হবে।
৩. পরীক্ষার প্রথম দিনে পরীক্ষার হলের দরজা এক ঘণ্টা আগে এবং পরবর্তী দিনগুলিতে আধা ঘণ্টা আগে খোলা হবে। পরীক্ষার হলে পরীক্ষার্থী ছাড়া তার কোন আত্মীয় স্বজন বা আপনজনের প্রবেশ নিষেধ।
৪. পরীক্ষার হলে প্রবেশ পত্র, রেজিস্ট্রেশন কার্ড, পরিচয় পত্র, কালি, কলম, পেন্সিল, জ্যামিতি বক্স, ক্যালকুলেটর (প্রয়োজনে) ও টাকা পয়সা ব্যতীত পরীক্ষার্থীর সঙ্গে অন্য কিছু থাকা অবৈধ।
৫. প্রবেশপত্রে উল্লিখিত বিষয় কোড ও শিরোনাম ব্যতীত অন্য কোন বিষয় কোড ও শিরোনামের পরীক্ষায় অংশগ্রহণ করা যাবে না।
৬. মূল উত্তরপত্র ও O M R ফরম এর নির্দিষ্ট স্থানে প্রয়োজনীয় সকল তথ্য নির্ভুলভাবে লিখতে হবে এবং সংশ্লিষ্ট বৃত্ত ভরাট করতে হবে।
৭. প্রতিটি পরীক্ষার জন্য পরীক্ষার্থীকে স্বাক্ষরলিপিতে স্বাক্ষর করতে হবে, অন্যথায় ঐ পরীক্ষায় পরীক্ষার্থী অনুপস্থিত বলে গন্য হবে।
৮. মোবাইল ফোন নিয়ে পরীক্ষার হলে প্রবেশ সম্পূর্ণ নিষিদ্ধ।
৯. পরীক্ষা কেন্দ্রে আইন-শৃঙ্খলা ভঙ্গ অথবা এ কাজে প্ররোচনাদানকারী পরীক্ষার্থীর বিরুদ্ধে তাৎক্ষনিকভাবে আইনানুগ ব্যবস্থা করা হবে।
১০. পরীক্ষা হলের ইনভিজিলেটর ও সংশ্লিষ্ট অফিসার-ইন-চার্জ কর্তৃক আরোপিত নির্দেশাবলী যথাযথভাবে মেনে চলতে হবে।
১১. উত্তরপত্রের কভার পৃষ্ঠায় মুদ্রিত নির্দেশাবলী অবশ্যই মেনে চলতে হবে।
১২. মূল প্রবেশপত্র এবং মূল রেজিস্ট্রেশন কার্ড অবশ্যই সঙ্গে আনতে হবে ।

CONTROLLER OF EXAMINATION
30.06.2025 01:58

ID No: 7113945/10212777

Note: This document contains digital signature of Controller of Examinations, National University.

Generated On: Monday, 30 June 2025

বিঃ দ্রঃ EMS এ পরীক্ষাটি অনুষ্ঠিত হচ্ছে বিধায় পরীক্ষার্থী তার প্রবেশ পত্র এবং উত্তর পত্রের QR কোড ইনভিজিলেটর এর মাধ্যমে অবশ্যই স্ক্যান করিয়ে নেবেন।

National University

Bangladesh

BACHELOR DEGREE HONOURS PART-4 EXAMINATION - 2023

Admit Card

Subject Code & Name	**25-ACCOUNTING**	**Examination Code**	**2204**
Name of Examinee	**MAHMUDUL HASAN RIFAT**	**Roll No.**	**3242630**
Father's Name	**JAHANGIR ALAM**	**Registration No**	**18225350731**
Mother's Name	**RAZIA SULTANA**	**Session & Type**	**2018-19 / IRR**
College Code & Name	**6422-TEJGAON COLLEGE, DHAKA**		
Center Code & Name	**421-ALHAJ MOCKBUL HOSSAIN DEGREE COLLEGE, DHAKA**		

Subject Code & name			
242501	**ACCOUNTING THEORY**		
242503	**ADVANCED AUDITING & PROFESSIONAL ETHICS**		
242509	**CORPORATE LAW AND PRACTICES**		
242515	**INVESTMENT ANALYSIS AND PORTFOLIO MANAGEMENT**		

Seal & Signature of Principal	**Controller of Examinations**

পরীক্ষার্থীদের জন্য নির্দেশাবলী

১. প্রবেশপত্রে কোন প্রকার ভুলত্রুটি পরিলক্ষিত হলে তা পরীক্ষা শুরুর পূর্বেই সংশ্লিষ্ট শাখা থেকে সংশোধন করে নিতে হবে। ভুল বা অসম্পূর্ণ প্রবেশপত্র দ্বারা কোনক্রমে পরীক্ষায় অংশগ্রহণ করা যাবে না। এক্ষেত্রে পরীক্ষার্থী নিজে আবেদন ফরম পূরণে ভুল করলে তাকে নির্ধারিত ফি প্রদান করে প্রবেশপত্র সংশোধন করে নিতে হবে।

২. বিশ্ববিদ্যালয় কর্তৃক নির্ধারিত দিন, তারিখ ও সময়সূচী অনুযায়ী পরীক্ষায় অংশগ্রহণ করতে হবে।

৩. পরীক্ষার প্রথম দিনে পরীক্ষার হলের দরজা এক ঘণ্টা আগে এবং পরবর্তী দিনগুলিতে আধা ঘণ্টা আগে খোলা হবে। পরীক্ষার হলে পরীক্ষার্থী ছাড়া তার কোন আত্মীয় স্বজন বা আপনজনের প্রবেশ নিষেধ।

৪. পরীক্ষার হলে প্রবেশ পত্র, রেজিস্ট্রেশন কার্ড, পরিচয় পত্র, কালি, কলম, পেন্সিল, জ্যামিতি বক্স, ক্যালকুলেটর (প্রয়োজনে) ও টাকা পয়সা ব্যতীত পরীক্ষার্থীর সঙ্গে অন্য কিছু থাকা অবৈধ।

৫. প্রবেশপত্রে উল্লিখিত বিষয় কোড ও শিরোনাম ব্যতীত অন্য কোন বিষয় কোড ও শিরোনামের পরীক্ষায় অংশগ্রহণ করা যাবে না।

৬. মূল উত্তরপত্র ও O M R ফরম এর নির্দিষ্ট স্থানে প্রয়োজনীয় সকল তথ্য নির্ভুলভাবে লিখতে হবে এবং সংশ্লিষ্ট বৃত্ত ভরাট করতে হবে।

৭. প্রতিটি পরীক্ষার জন্য পরীক্ষার্থীকে স্বাক্ষরলিপিতে স্বাক্ষর করতে হবে, অন্যথায় ঐ পরীক্ষায় পরীক্ষার্থী অনুপস্থিত বলে গন্য হবে।

৮. মোবাইল ফোন নিয়ে পরীক্ষার হলে প্রবেশ সম্পূর্ণ নিষিদ্ধ।

৯. পরীক্ষা কেন্দ্রে আইন-শৃঙ্খলা ভঙ্গ অথবা এ কাজে প্ররোচনাদানকারী পরীক্ষার্থীর বিরুদ্ধে তাৎক্ষনিকভাবে আইনানুগ ব্যবস্থা করা হবে।

১০. পরীক্ষা হলের ইনভিজিলেটর ও সংশ্লিষ্ট অফিসার-ইন-চার্জ কর্তৃক আরোপিত নির্দেশাবলী যথাযথভাবে মেনে চলতে হবে।

১১. উত্তরপত্রের কভার পৃষ্ঠায় মুদ্রিত নির্দেশাবলী অবশ্যই মেনে চলতে হবে।

১২. মূল প্রবেশপত্র এবং মূল রেজিস্ট্রেশন কার্ড অবশ্যই সঙ্গে আনতে হবে ।

CONTROLLER OF EXAMINATION

30.06.2025 01:58

ID No: 7168601/10876493

Note: This document contains digital signature of Controller of Examinations, National University.

Generated On: Monday, 30 June 2025

বিঃ দ্রঃ EMS এ পরীক্ষাটি অনুষ্ঠিত হচ্ছে বিধায় পরীক্ষার্থী তার প্রবেশ পত্র এবং উত্তর পত্রের QR কোড ইনভিজিলেটর এর মাধ্যমে অবশ্যই স্ক্যান করিয়ে নেবেন।

National University

Bangladesh

BACHELOR DEGREE HONOURS PART-4 EXAMINATION - 2023

Admit Card

Subject Code & Name	**25-ACCOUNTING**	**Examination Code**	**2204**
Name of Examinee	**ABU BAKAR SIDDIQUE**	**Roll No.**	**3242631**
Father's Name	**MD. TOFAYEL MOLLAH**	**Registration No**	**18225350737**
Mother's Name	**KHADIZA**	**Session & Type**	**2018-19 / IRR**
College Code & Name	**6422-TEJGAON COLLEGE, DHAKA**		
Center Code & Name	**421-ALHAJ MOCKBUL HOSSAIN DEGREE COLLEGE, DHAKA**		

Subject Code & name			
242513	**ADVANCED ACCOUNTING-II**		

Seal & Signature of Principal	**Controller of Examinations**

পরীক্ষার্থীদের জন্য নির্দেশাবলী

১. প্রবেশপত্রে কোন প্রকার ভুলত্রুটি পরিলক্ষিত হলে তা পরীক্ষা শুরুর পূর্বেই সংশ্লিষ্ট শাখা থেকে সংশোধন করে নিতে হবে। ভুল বা অসম্পূর্ণ প্রবেশপত্র দ্বারা কোনক্রমে পরীক্ষায় অংশগ্রহণ করা যাবে না। এক্ষেত্রে পরীক্ষার্থী নিজে আবেদন ফরম পূরণে ভুল করলে তাকে নির্ধারিত ফি প্রদান করে প্রবেশপত্র সংশোধন করে নিতে হবে।
২. বিশ্ববিদ্যালয় কর্তৃক নির্ধারিত দিন, তারিখ ও সময়সূচী অনুযায়ী পরীক্ষায় অংশগ্রহণ করতে হবে।
৩. পরীক্ষার প্রথম দিনে পরীক্ষার হলের দরজা এক ঘণ্টা আগে এবং পরবর্তী দিনগুলিতে আধা ঘণ্টা আগে খোলা হবে। পরীক্ষার হলে পরীক্ষার্থী ছাড়া তার কোন আত্মীয় স্বজন বা আপনজনের প্রবেশ নিষেধ।
৪. পরীক্ষার হলে প্রবেশ পত্র, রেজিস্ট্রেশন কার্ড, পরিচয় পত্র, কালি, কলম, পেন্সিল, জ্যামিতি বক্স, ক্যালকুলেটর (প্রয়োজনে) ও টাকা পয়সা ব্যতীত পরীক্ষার্থীর সঙ্গে অন্য কিছু থাকা অবৈধ।
৫. প্রবেশপত্রে উল্লিখিত বিষয় কোড ও শিরোনাম ব্যতীত অন্য কোন বিষয় কোড ও শিরোনামের পরীক্ষায় অংশগ্রহণ করা যাবে না।
৬. মূল উত্তরপত্র ও O M R ফরম এর নির্দিষ্ট স্থানে প্রয়োজনীয় সকল তথ্য নির্ভুলভাবে লিখতে হবে এবং সংশ্লিষ্ট বৃত্ত ভরাট করতে হবে।
৭. প্রতিটি পরীক্ষার জন্য পরীক্ষার্থীকে স্বাক্ষরলিপিতে স্বাক্ষর করতে হবে, অন্যথায় ঐ পরীক্ষায় পরীক্ষার্থী অনুপস্থিত বলে গন্য হবে।
৮. মোবাইল ফোন নিয়ে পরীক্ষার হলে প্রবেশ সম্পূর্ণ নিষিদ্ধ।
৯. পরীক্ষা কেন্দ্রে আইন-শৃঙ্খলা ভঙ্গ অথবা এ কাজে প্ররোচনাদানকারী পরীক্ষার্থীর বিরুদ্ধে তাৎক্ষনিকভাবে আইনানুগ ব্যবস্থা করা হবে।
১০. পরীক্ষা হলের ইনভিজিলেটর ও সংশ্লিষ্ট অফিসার-ইন-চার্জ কর্তৃক আরোপিত নির্দেশাবলী যথাযথভাবে মেনে চলতে হবে।
১১. উত্তরপত্রের কভার পৃষ্ঠায় মুদ্রিত নির্দেশাবলী অবশ্যই মেনে চলতে হবে।
১২. মূল প্রবেশপত্র এবং মূল রেজিস্ট্রশন কার্ড অবশ্যই সঙ্গে আনতে হবে ।

CONTROLLER OF EXAMINATION
30.06.2025 01:58

ID No: 7036250/10212780

Note: This document contains digital signature of Controller of Examinations, National University.

Generated On: Monday, 30 June 2025

বিঃ দ্রঃ EMS এ পরীক্ষাটি অনুষ্ঠিত হচ্ছে বিধায় পরীক্ষার্থী তার প্রবেশ পত্র এবং উত্তর পত্রের QR কোড ইনভিজিলেটর এর মাধ্যমে অবশ্যই স্ক্যান করিয়ে নেবেন।

National University

Bangladesh

BACHELOR DEGREE HONOURS PART-4 EXAMINATION - 2023

Admit Card

Subject Code & Name	**25-ACCOUNTING**	**Examination Code**	**2204**
Name of Examinee	**JABED MIZI**	**Roll No.**	**3242632**
Father's Name	**DULAL MIZI**	**Registration No**	**18225350738**
Mother's Name	**MASUMA BEGUM**	**Session & Type**	**2018-19 / IRR**
College Code & Name	**6422-TEJGAON COLLEGE, DHAKA**		
Center Code & Name	**421-ALHAJ MOCKBUL HOSSAIN DEGREE COLLEGE, DHAKA**		

Subject Code & name			
242501	**ACCOUNTING THEORY**		
242503	**ADVANCED AUDITING & PROFESSIONAL ETHICS**		
242513	**ADVANCED ACCOUNTING-II**		

Seal & Signature of Principal	**Controller of Examinations**

পরীক্ষার্থীদের জন্য নির্দেশাবলী

১. প্রবেশপত্রে কোন প্রকার ভুলত্রুটি পরিলক্ষিত হলে তা পরীক্ষা শুরুর পূর্বেই সংশ্লিষ্ট শাখা থেকে সংশোধন করে নিতে হবে। ভুল বা অসম্পূর্ণ প্রবেশপত্র দ্বারা কোনক্রমে পরীক্ষায় অংশগ্রহণ করা যাবে না। এক্ষেত্রে পরীক্ষার্থী নিজে আবেদন ফরম পূরণে ভুল করলে তাকে নির্ধারিত ফি প্রদান করে প্রবেশপত্র সংশোধন করে নিতে হবে।
২. বিশ্ববিদ্যালয় কর্তৃক নির্ধারিত দিন, তারিখ ও সময়সূচী অনুযায়ী পরীক্ষায় অংশগ্রহণ করতে হবে।
৩. পরীক্ষার প্রথম দিনে পরীক্ষার হলের দরজা এক ঘণ্টা আগে এবং পরবর্তী দিনগুলিতে আধা ঘণ্টা আগে খোলা হবে। পরীক্ষার হলে পরীক্ষার্থী ছাড়া তার কোন আত্মীয় স্বজন বা আপনজনের প্রবেশ নিষেধ।
৪. পরীক্ষার হলে প্রবেশ পত্র, রেজিস্ট্রেশন কার্ড, পরিচয় পত্র, কালি, কলম, পেন্সিল, জ্যামিতি বক্স, ক্যালকুলেটর (প্রয়োজনে) ও টাকা পয়সা ব্যতীত পরীক্ষার্থীর সঙ্গে অন্য কিছু থাকা অবৈধ।
৫. প্রবেশপত্রে উল্লিখিত বিষয় কোড ও শিরোনাম ব্যতীত অন্য কোন বিষয় কোড ও শিরোনামের পরীক্ষায় অংশগ্রহণ করা যাবে না।
৬. মূল উত্তরপত্র ও O M R ফরম এর নির্দিষ্ট স্থানে প্রয়োজনীয় সকল তথ্য নির্ভুলভাবে লিখতে হবে এবং সংশ্লিষ্ট বৃত্ত ভরাট করতে হবে।
৭. প্রতিটি পরীক্ষার জন্য পরীক্ষার্থীকে স্বাক্ষরলিপিতে স্বাক্ষর করতে হবে, অন্যথায় ঐ পরীক্ষায় পরীক্ষার্থী অনুপস্থিত বলে গন্য হবে।
৮. মোবাইল ফোন নিয়ে পরীক্ষার হলে প্রবেশ সম্পূর্ণ নিষিদ্ধ।
৯. পরীক্ষা কেন্দ্রে আইন-শৃঙ্খলা ভঙ্গ অথবা এ কাজে প্ররোচনাদানকারী পরীক্ষার্থীর বিরুদ্ধে তাৎক্ষনিকভাবে আইনানুগ ব্যবস্থা করা হবে।
১০. পরীক্ষা হলের ইনভিজিলেটর ও সংশ্লিষ্ট অফিসার-ইন-চার্জ কর্তৃক আরোপিত নির্দেশাবলী যথাযথভাবে মেনে চলতে হবে।
১১. উত্তরপত্রের কভার পৃষ্ঠায় মুদ্রিত নির্দেশাবলী অবশ্যই মেনে চলতে হবে।
১২. মূল প্রবেশপত্র এবং মূল রেজিস্ট্রেশন কার্ড অবশ্যই সঙ্গে আনতে হবে ।

CONTROLLER OF EXAMINATION
30.06.2025 01:58

ID No: 7145693/10876494

Note: This document contains digital signature of Controller of Examinations, National University.

Generated On: Monday, 30 June 2025

বিঃ দ্রঃ EMS এ পরীক্ষাটি অনুষ্ঠিত হচ্ছে বিধায় পরীক্ষার্থী তার প্রবেশ পত্র এবং উত্তর পত্রের QR কোড ইনভিজিলেটর এর মাধ্যমে অবশ্যই স্ক্যান করিয়ে নেবেন।

National University

Bangladesh

BACHELOR DEGREE HONOURS PART-4 EXAMINATION - 2023

Admit Card

Subject Code & Name	**25-ACCOUNTING**	**Examination Code**	**2204**
Name of Examinee	**MD. SAZEDUL ISLAM**	**Roll No.**	**3242633**
Father's Name	**MD. ZAHIRUL ISLAM**	**Registration No**	**18225350739**
Mother's Name	**PARVEEN AKHTER**	**Session & Type**	**2018-19 / IRR**
College Code & Name	**6422-TEJGAON COLLEGE, DHAKA**		
Center Code & Name	**421-ALHAJ MOCKBUL HOSSAIN DEGREE COLLEGE, DHAKA**		

Subject Code & name			
242503	**ADVANCED AUDITING & PROFESSIONAL ETHICS**		
242511	**WORKING CAPITAL MANAGEMENT AND FINANCIAL STATEMENT ANALYSIS**		
242513	**ADVANCED ACCOUNTING-II**		
242515	**INVESTMENT ANALYSIS AND PORTFOLIO MANAGEMENT**		

Seal & Signature of Principal	**Controller of Examinations**

পরীক্ষার্থীদের জন্য নির্দেশাবলী

১. প্রবেশপত্রে কোন প্রকার ভুলত্রুটি পরিলক্ষিত হলে তা পরীক্ষা শুরুর পূর্বেই সংশ্লিষ্ট শাখা থেকে সংশোধন করে নিতে হবে। ভুল বা অসম্পূর্ণ প্রবেশপত্র দ্বারা কোনক্রমে পরীক্ষায় অংশগ্রহণ করা যাবে না। এক্ষেত্রে পরীক্ষার্থী নিজে আবেদন ফরম পূরণে ভুল করলে তাকে নির্ধারিত ফি প্রদান করে প্রবেশপত্র সংশোধন করে নিতে হবে।

২. বিশ্ববিদ্যালয় কর্তৃক নির্ধারিত দিন, তারিখ ও সময়সূচী অনুযায়ী পরীক্ষায় অংশগ্রহণ করতে হবে।

৩. পরীক্ষার প্রথম দিনে পরীক্ষার হলের দরজা এক ঘণ্টা আগে এবং পরবর্তী দিনগুলিতে আধা ঘণ্টা আগে খোলা হবে। পরীক্ষার হলে পরীক্ষার্থী ছাড়া তার কোন আত্মীয় স্বজন বা আপনজনের প্রবেশ নিষেধ।

৪. পরীক্ষার হলে প্রবেশ পত্র, রেজিস্ট্রেশন কার্ড, পরিচয় পত্র, কালি, কলম, পেন্সিল, জ্যামিতি বক্স, ক্যালকুলেটর (প্রয়োজনে) ও টাকা পয়সা ব্যতীত পরীক্ষার্থীর সঙ্গে অন্য কিছু থাকা অবৈধ।

৫. প্রবেশপত্রে উল্লিখিত বিষয় কোড ও শিরোনাম ব্যতীত অন্য কোন বিষয় কোড ও শিরোনামের পরীক্ষায় অংশগ্রহণ করা যাবে না।

৬. মূল উত্তরপত্র ও O M R ফরম এর নির্দিষ্ট স্থানে প্রয়োজনীয় সকল তথ্য নির্ভুলভাবে লিখতে হবে এবং সংশ্লিষ্ট বৃত্ত ভরাট করতে হবে।

৭. প্রতিটি পরীক্ষার জন্য পরীক্ষার্থীকে স্বাক্ষরলিপিতে স্বাক্ষর করতে হবে, অন্যথায় ঐ পরীক্ষায় পরীক্ষার্থী অনুপস্থিত বলে গন্য হবে।

৮. মোবাইল ফোন নিয়ে পরীক্ষার হলে প্রবেশ সম্পূর্ণ নিষিদ্ধ।

৯. পরীক্ষা কেন্দ্রে আইন-শৃঙ্খলা ভঙ্গ অথবা এ কাজে প্ররোচনাদানকারী পরীক্ষার্থীর বিরুদ্ধে তাৎক্ষনিকভাবে আইনানুগ ব্যবস্থা করা হবে।

১০. পরীক্ষা হলের ইনভিজিলেটর ও সংশ্লিষ্ট অফিসার-ইন-চার্জ কর্তৃক আরোপিত নির্দেশাবলী যথাযথভাবে মেনে চলতে হবে।

১১. উত্তরপত্রের কভার পৃষ্ঠায় মুদ্রিত নির্দেশাবলী অবশ্যই মেনে চলতে হবে।

১২. মূল প্রবেশপত্র এবং মূল রেজিস্ট্রেশন কার্ড অবশ্যই সঙ্গে আনতে হবে ।

CONTROLLER OF EXAMINATION

30.06.2025 01:58

ID No: 7200029/10212785

Note: This document contains digital signature of Controller of Examinations, National University.

Generated On: Monday, 30 June 2025

বিঃ দ্রঃ EMS এ পরীক্ষাটি অনুষ্ঠিত হচ্ছে বিধায় পরীক্ষার্থী তার প্রবেশ পত্র এবং উত্তর পত্রের QR কোড ইনভিজিলেটর এর মাধ্যমে অবশ্যই স্ক্যান করিয়ে নেবেন।

National University

Bangladesh

BACHELOR DEGREE HONOURS PART-4 EXAMINATION - 2023

Admit Card

Subject Code & Name	**25-ACCOUNTING**	**Examination Code**	**2204**
Name of Examinee	**SYED MOHAMMED IFRAN**	**Roll No.**	**3242634**
Father's Name	**S.M. IBRAHIM**	**Registration No**	**18225350740**
Mother's Name	**FATEHA HOSNA**	**Session & Type**	**2018-19 / IRR**
College Code & Name	**6422-TEJGAON COLLEGE, DHAKA**		
Center Code & Name	**421-ALHAJ MOCKBUL HOSSAIN DEGREE COLLEGE, DHAKA**		

Subject Code & name			
242513	**ADVANCED ACCOUNTING-II**		

Seal & Signature of Principal	**Controller of Examinations**

পরীক্ষার্থীদের জন্য নির্দেশাবলী

১. প্রবেশপত্রে কোন প্রকার ভুলত্রুটি পরিলক্ষিত হলে তা পরীক্ষা শুরুর পূর্বেই সংশ্লিষ্ট শাখা থেকে সংশোধন করে নিতে হবে। ভুল বা অসম্পূর্ণ প্রবেশপত্র দ্বারা কোনক্রমে পরীক্ষায় অংশগ্রহণ করা যাবে না। এক্ষেত্রে পরীক্ষার্থী নিজে আবেদন ফরম পূরণে ভুল করলে তাকে নির্ধারিত ফি প্রদান করে প্রবেশপত্র সংশোধন করে নিতে হবে।
২. বিশ্ববিদ্যালয় কর্তৃক নির্ধারিত দিন, তারিখ ও সময়সূচী অনুযায়ী পরীক্ষায় অংশগ্রহণ করতে হবে।
৩. পরীক্ষার প্রথম দিনে পরীক্ষার হলের দরজা এক ঘণ্টা আগে এবং পরবর্তী দিনগুলিতে আধা ঘণ্টা আগে খোলা হবে। পরীক্ষার হলে পরীক্ষার্থী ছাড়া তার কোন আত্মীয় স্বজন বা আপনজনের প্রবেশ নিষেধ।
৪. পরীক্ষার হলে প্রবেশ পত্র, রেজিস্ট্রেশন কার্ড, পরিচয় পত্র, কালি, কলম, পেন্সিল, জ্যামিতি বক্স, ক্যালকুলেটর (প্রয়োজনে) ও টাকা পয়সা ব্যতীত পরীক্ষার্থীর সঙ্গে অন্য কিছু থাকা অবৈধ।
৫. প্রবেশপত্রে উল্লিখিত বিষয় কোড ও শিরোনাম ব্যতীত অন্য কোন বিষয় কোড ও শিরোনামের পরীক্ষায় অংশগ্রহণ করা যাবে না।
৬. মূল উত্তরপত্র ও O M R ফরম এর নির্দিষ্ট স্থানে প্রয়োজনীয় সকল তথ্য নির্ভুলভাবে লিখতে হবে এবং সংশ্লিষ্ট বৃত্ত ভরাট করতে হবে।
৭. প্রতিটি পরীক্ষার জন্য পরীক্ষার্থীকে স্বাক্ষরলিপিতে স্বাক্ষর করতে হবে, অন্যথায় ঐ পরীক্ষায় পরীক্ষার্থী অনুপস্থিত বলে গন্য হবে।
৮. মোবাইল ফোন নিয়ে পরীক্ষার হলে প্রবেশ সম্পূর্ণ নিষিদ্ধ।
৯. পরীক্ষা কেন্দ্রে আইন-শৃঙ্খলা ভঙ্গ অথবা এ কাজে প্ররোচনাদানকারী পরীক্ষার্থীর বিরুদ্ধে তাৎক্ষনিকভাবে আইনানুগ ব্যবস্থা করা হবে।
১০. পরীক্ষা হলের ইনভিজিলেটর ও সংশ্লিষ্ট অফিসার-ইন-চার্জ কর্তৃক আরোপিত নির্দেশাবলী যথাযথভাবে মেনে চলতে হবে।
১১. উত্তরপত্রের কভার পৃষ্ঠায় মুদ্রিত নির্দেশাবলী অবশ্যই মেনে চলতে হবে।
১২. মূল প্রবেশপত্র এবং মূল রেজিস্ট্রেশন কার্ড অবশ্যই সঙ্গে আনতে হবে ।

CONTROLLER OF EXAMINATION
30.06.2025 01:58

ID No: 7123453/10212787

Note: This document contains digital signature of Controller of Examinations, National University.

Generated On: Monday, 30 June 2025

বিঃ দ্রঃ EMS এ পরীক্ষাটি অনুষ্ঠিত হচ্ছে বিধায় পরীক্ষার্থী তার প্রবেশ পত্র এবং উত্তর পত্রের QR কোড ইনভিজিলেটর এর মাধ্যমে অবশ্যই স্ক্যান করিয়ে নেবেন।

National University

Bangladesh

BACHELOR DEGREE HONOURS PART-4 EXAMINATION - 2023

Admit Card

Subject Code & Name	**25-ACCOUNTING**	**Examination Code**	**2204**
Name of Examinee	**BUSHRA SHIKDER**	**Roll No.**	**3242635**
Father's Name	**BASHIR SHIKDER**	**Registration No**	**18225350741**
Mother's Name	**SALMA SHIKDER**	**Session & Type**	**2018-19 / IRR**
College Code & Name	**6422-TEJGAON COLLEGE, DHAKA**		
Center Code & Name	**421-ALHAJ MOCKBUL HOSSAIN DEGREE COLLEGE, DHAKA**		

Subject Code & name			
242513	**ADVANCED ACCOUNTING-II**		

Seal & Signature of Principal	**Controller of Examinations**

পরীক্ষার্থীদের জন্য নির্দেশাবলী

১. প্রবেশপত্রে কোন প্রকার ভুলত্রুটি পরিলক্ষিত হলে তা পরীক্ষা শুরুর পূর্বেই সংশ্লিষ্ট শাখা থেকে সংশোধন করে নিতে হবে। ভুল বা অসম্পূর্ণ প্রবেশপত্র দ্বারা কোনক্রমে পরীক্ষায় অংশগ্রহণ করা যাবে না। এক্ষেত্রে পরীক্ষার্থী নিজে আবেদন ফরম পূরণে ভুল করলে তাকে নির্ধারিত ফি প্রদান করে প্রবেশপত্র সংশোধন করে নিতে হবে।
২. বিশ্ববিদ্যালয় কর্তৃক নির্ধারিত দিন, তারিখ ও সময়সূচী অনুযায়ী পরীক্ষায় অংশগ্রহণ করতে হবে।
৩. পরীক্ষার প্রথম দিনে পরীক্ষার হলের দরজা এক ঘণ্টা আগে এবং পরবর্তী দিনগুলিতে আধা ঘণ্টা আগে খোলা হবে। পরীক্ষার হলে পরীক্ষার্থী ছাড়া তার কোন আত্মীয় স্বজন বা আপনজনের প্রবেশ নিষেধ।
৪. পরীক্ষার হলে প্রবেশ পত্র, রেজিস্ট্রেশন কার্ড, পরিচয় পত্র, কালি, কলম, পেন্সিল, জ্যামিতি বক্স, ক্যালকুলেটর (প্রয়োজনে) ও টাকা পয়সা ব্যতীত পরীক্ষার্থীর সঙ্গে অন্য কিছু থাকা অবৈধ।
৫. প্রবেশপত্রে উল্লিখিত বিষয় কোড ও শিরোনাম ব্যতীত অন্য কোন বিষয় কোড ও শিরোনামের পরীক্ষায় অংশগ্রহণ করা যাবে না।
৬. মূল উত্তরপত্র ও O M R ফরম এর নির্দিষ্ট স্থানে প্রয়োজনীয় সকল তথ্য নির্ভুলভাবে লিখতে হবে এবং সংশ্লিষ্ট বৃত্ত ভরাট করতে হবে।
৭. প্রতিটি পরীক্ষার জন্য পরীক্ষার্থীকে স্বাক্ষরলিপিতে স্বাক্ষর করতে হবে, অন্যথায় ঐ পরীক্ষায় পরীক্ষার্থী অনুপস্থিত বলে গন্য হবে।
৮. মোবাইল ফোন নিয়ে পরীক্ষার হলে প্রবেশ সম্পূর্ণ নিষিদ্ধ।
৯. পরীক্ষা কেন্দ্রে আইন-শৃঙ্খলা ভঙ্গ অথবা এ কাজে প্ররোচনাদানকারী পরীক্ষার্থীর বিরুদ্ধে তাৎক্ষনিকভাবে আইনানুগ ব্যবস্থা করা হবে।
১০. পরীক্ষা হলের ইনভিজিলেটর ও সংশ্লিষ্ট অফিসার-ইন-চার্জ কর্তৃক আরোপিত নির্দেশাবলী যথাযথভাবে মেনে চলতে হবে।
১১. উত্তরপত্রের কভার পৃষ্ঠায় মুদ্রিত নির্দেশাবলী অবশ্যই মেনে চলতে হবে।
১২. মূল প্রবেশপত্র এবং মূল রেজিস্ট্রেশন কার্ড অবশ্যই সঙ্গে আনতে হবে ।

CONTROLLER OF EXAMINATION
30.06.2025 01:58

ID No: 7019960/10212788

Note: This document contains digital signature of Controller of Examinations, National University.

Generated On: Monday, 30 June 2025

বিঃ দ্রঃ EMS এ পরীক্ষাটি অনুষ্ঠিত হচ্ছে বিধায় পরীক্ষার্থী তার প্রবেশ পত্র এবং উত্তর পত্রের QR কোড ইনভিজিলেটর এর মাধ্যমে অবশ্যই স্ক্যান করিয়ে নেবেন।

National University

Bangladesh

BACHELOR DEGREE HONOURS PART-4 EXAMINATION - 2023

Admit Card

Subject Code & Name	**25-ACCOUNTING**	**Examination Code**	**2204**
Name of Examinee	**DURJOY DAS**	**Roll No.**	**3242636**
Father's Name	**DIPAK DAS**	**Registration No**	**18225350743**
Mother's Name	**ANAKHI DAS**	**Session & Type**	**2018-19 / IRR**
College Code & Name	**6422-TEJGAON COLLEGE, DHAKA**		
Center Code & Name	**421-ALHAJ MOCKBUL HOSSAIN DEGREE COLLEGE, DHAKA**		

Subject Code & name			
242513	**ADVANCED ACCOUNTING-II**		

Seal & Signature of Principal	**Controller of Examinations**

পরীক্ষার্থীদের জন্য নির্দেশাবলী

১. প্রবেশপত্রে কোন প্রকার ভুলত্রুটি পরিলক্ষিত হলে তা পরীক্ষা শুরুর পূর্বেই সংশ্লিষ্ট শাখা থেকে সংশোধন করে নিতে হবে। ভুল বা অসম্পূর্ণ প্রবেশপত্র দ্বারা কোনক্রমে পরীক্ষায় অংশগ্রহণ করা যাবে না। এক্ষেত্রে পরীক্ষার্থী নিজে আবেদন ফরম পূরণে ভুল করলে তাকে নির্ধারিত ফি প্রদান করে প্রবেশপত্র সংশোধন করে নিতে হবে।
২. বিশ্ববিদ্যালয় কর্তৃক নির্ধারিত দিন, তারিখ ও সময়সূচী অনুযায়ী পরীক্ষায় অংশগ্রহণ করতে হবে।
৩. পরীক্ষার প্রথম দিনে পরীক্ষার হলের দরজা এক ঘণ্টা আগে এবং পরবর্তী দিনগুলিতে আধা ঘণ্টা আগে খোলা হবে। পরীক্ষার হলে পরীক্ষার্থী ছাড়া তার কোন আত্মীয় স্বজন বা আপনজনের প্রবেশ নিষেধ।
৪. পরীক্ষার হলে প্রবেশ পত্র, রেজিস্ট্রেশন কার্ড, পরিচয় পত্র, কালি, কলম, পেন্সিল, জ্যামিতি বক্স, ক্যালকুলেটর (প্রয়োজনে) ও টাকা পয়সা ব্যতীত পরীক্ষার্থীর সঙ্গে অন্য কিছু থাকা অবৈধ।
৫. প্রবেশপত্রে উল্লিখিত বিষয় কোড ও শিরোনাম ব্যতীত অন্য কোন বিষয় কোড ও শিরোনামের পরীক্ষায় অংশগ্রহণ করা যাবে না।
৬. মূল উত্তরপত্র ও O M R ফরম এর নির্দিষ্ট স্থানে প্রয়োজনীয় সকল তথ্য নির্ভুলভাবে লিখতে হবে এবং সংশ্লিষ্ট বৃত্ত ভরাট করতে হবে।
৭. প্রতিটি পরীক্ষার জন্য পরীক্ষার্থীকে স্বাক্ষরলিপিতে স্বাক্ষর করতে হবে, অন্যথায় ঐ পরীক্ষায় পরীক্ষার্থী অনুপস্থিত বলে গন্য হবে।
৮. মোবাইল ফোন নিয়ে পরীক্ষার হলে প্রবেশ সম্পূর্ণ নিষিদ্ধ।
৯. পরীক্ষা কেন্দ্রে আইন-শৃঙ্খলা ভঙ্গ অথবা এ কাজে প্ররোচনাদানকারী পরীক্ষার্থীর বিরুদ্ধে তাৎক্ষনিকভাবে আইনানুগ ব্যবস্থা করা হবে।
১০. পরীক্ষা হলের ইনভিজিলেটর ও সংশ্লিষ্ট অফিসার-ইন-চার্জ কর্তৃক আরোপিত নির্দেশাবলী যথাযথভাবে মেনে চলতে হবে।
১১. উত্তরপত্রের কভার পৃষ্ঠায় মুদ্রিত নির্দেশাবলী অবশ্যই মেনে চলতে হবে।
১২. মূল প্রবেশপত্র এবং মূল রেজিস্ট্রশন কার্ড অবশ্যই সঙ্গে আনতে হবে ।

CONTROLLER OF EXAMINATION
30.06.2025 01:58

ID No: 7200039/10212791

Note: This document contains digital signature of Controller of Examinations, National University.

Generated On: Monday, 30 June 2025

বিঃ দ্রঃ EMS এ পরীক্ষাটি অনুষ্ঠিত হচ্ছে বিধায় পরীক্ষার্থী তার প্রবেশ পত্র এবং উত্তর পত্রের QR কোড ইনভিজিলেটর এর মাধ্যমে অবশ্যই স্ক্যান করিয়ে নেবেন।

National University

Bangladesh

BACHELOR DEGREE HONOURS PART-4 EXAMINATION - 2023

Admit Card

Subject Code & Name	**25-ACCOUNTING**	**Examination Code**	**2204**
Name of Examinee	**SAYFUL ISLAM**	**Roll No.**	**3242637**
Father's Name	**NOR MAOHAMMAD**	**Registration No**	**18225350774**
Mother's Name	**SABINA AKTER**	**Session & Type**	**2018-19 / IRR**
College Code & Name	**6422-TEJGAON COLLEGE, DHAKA**		
Center Code & Name	**421-ALHAJ MOCKBUL HOSSAIN DEGREE COLLEGE, DHAKA**		

Subject Code & name			
242501	**ACCOUNTING THEORY**		
242513	**ADVANCED ACCOUNTING-II**		

Seal & Signature of Principal	**Controller of Examinations**

পরীক্ষার্থীদের জন্য নির্দেশাবলী

১. প্রবেশপত্রে কোন প্রকার ভুলত্রুটি পরিলক্ষিত হলে তা পরীক্ষা শুরুর পূর্বেই সংশ্লিষ্ট শাখা থেকে সংশোধন করে নিতে হবে। ভুল বা অসম্পূর্ণ প্রবেশপত্র দ্বারা কোনক্রমে পরীক্ষায় অংশগ্রহণ করা যাবে না। এক্ষেত্রে পরীক্ষার্থী নিজে আবেদন ফরম পূরণে ভুল করলে তাকে নির্ধারিত ফি প্রদান করে প্রবেশপত্র সংশোধন করে নিতে হবে।

২. বিশ্ববিদ্যালয় কর্তৃক নির্ধারিত দিন, তারিখ ও সময়সূচী অনুযায়ী পরীক্ষায় অংশগ্রহণ করতে হবে।

৩. পরীক্ষার প্রথম দিনে পরীক্ষার হলের দরজা এক ঘণ্টা আগে এবং পরবর্তী দিনগুলিতে আধা ঘণ্টা আগে খোলা হবে। পরীক্ষার হলে পরীক্ষার্থী ছাড়া তার কোন আত্মীয় স্বজন বা আপনজনের প্রবেশ নিষেধ।

৪. পরীক্ষার হলে প্রবেশ পত্র, রেজিস্ট্রেশন কার্ড, পরিচয় পত্র, কালি, কলম, পেন্সিল, জ্যামিতি বক্স, ক্যালকুলেটর (প্রয়োজনে) ও টাকা পয়সা ব্যতীত পরীক্ষার্থীর সঙ্গে অন্য কিছু থাকা অবৈধ।

৫. প্রবেশপত্রে উল্লিখিত বিষয় কোড ও শিরোনাম ব্যতীত অন্য কোন বিষয় কোড ও শিরোনামের পরীক্ষায় অংশগ্রহণ করা যাবে না।

৬. মূল উত্তরপত্র ও O M R ফরম এর নির্দিষ্ট স্থানে প্রয়োজনীয় সকল তথ্য নির্ভুলভাবে লিখতে হবে এবং সংশ্লিষ্ট বৃত্ত ভরাট করতে হবে।

৭. প্রতিটি পরীক্ষার জন্য পরীক্ষার্থীকে স্বাক্ষরলিপিতে স্বাক্ষর করতে হবে, অন্যথায় ঐ পরীক্ষায় পরীক্ষার্থী অনুপস্থিত বলে গন্য হবে।

৮. মোবাইল ফোন নিয়ে পরীক্ষার হলে প্রবেশ সম্পূর্ণ নিষিদ্ধ।

৯. পরীক্ষা কেন্দ্রে আইন-শৃঙ্খলা ভঙ্গ অথবা এ কাজে প্ররোচনাদানকারী পরীক্ষার্থীর বিরুদ্ধে তাৎক্ষনিকভাবে আইনানুগ ব্যবস্থা করা হবে।

১০. পরীক্ষা হলের ইনভিজিলেটর ও সংশ্লিষ্ট অফিসার-ইন-চার্জ কর্তৃক আরোপিত নির্দেশাবলী যথাযথভাবে মেনে চলতে হবে।

১১. উত্তরপত্রের কভার পৃষ্ঠায় মুদ্রিত নির্দেশাবলী অবশ্যই মেনে চলতে হবে।

১২. মূল প্রবেশপত্র এবং মূল রেজিস্ট্রশন কার্ড অবশ্যই সঙ্গে আনতে হবে ।

CONTROLLER OF EXAMINATION
30.06.2025 01:58

ID No: 7011722/10212795

Note: This document contains digital signature of Controller of Examinations, National University.

Generated On: Monday, 30 June 2025

বিঃ দ্রঃ EMS এ পরীক্ষাটি অনুষ্ঠিত হচ্ছে বিধায় পরীক্ষার্থী তার প্রবেশ পত্র এবং উত্তর পত্রের QR কোড ইনভিজিলেটর এর মাধ্যমে অবশ্যই স্ক্যান করিয়ে নেবেন।

National University

Bangladesh

BACHELOR DEGREE HONOURS PART-4 EXAMINATION - 2023

Admit Card

Subject Code & Name	**25-ACCOUNTING**	**Examination Code**	**2204**
Name of Examinee	**AKASH MONDOL**	**Roll No.**	**3242638**
Father's Name	**LITON MONDOL**	**Registration No**	**18225350779**
Mother's Name	**ARCHONA RANI MONDOL**	**Session & Type**	**2018-19 / IRR**
College Code & Name	**6422-TEJGAON COLLEGE, DHAKA**		
Center Code & Name	**421-ALHAJ MOCKBUL HOSSAIN DEGREE COLLEGE, DHAKA**		

Subject Code & name			
242501	**ACCOUNTING THEORY**		
242513	**ADVANCED ACCOUNTING-II**		

Seal & Signature of Principal	**Controller of Examinations**

পরীক্ষার্থীদের জন্য নির্দেশাবলী

১. প্রবেশপত্রে কোন প্রকার ভুলত্রুটি পরিলক্ষিত হলে তা পরীক্ষা শুরুর পূর্বেই সংশ্লিষ্ট শাখা থেকে সংশোধন করে নিতে হবে। ভুল বা অসম্পূর্ণ প্রবেশপত্র দ্বারা কোনক্রমে পরীক্ষায় অংশগ্রহণ করা যাবে না। এক্ষেত্রে পরীক্ষার্থী নিজে আবেদন ফরম পূরণে ভুল করলে তাকে নির্ধারিত ফি প্রদান করে প্রবেশপত্র সংশোধন করে নিতে হবে।

২. বিশ্ববিদ্যালয় কর্তৃক নির্ধারিত দিন, তারিখ ও সময়সূচী অনুযায়ী পরীক্ষায় অংশগ্রহণ করতে হবে।

৩. পরীক্ষার প্রথম দিনে পরীক্ষার হলের দরজা এক ঘণ্টা আগে এবং পরবর্তী দিনগুলিতে আধা ঘণ্টা আগে খোলা হবে। পরীক্ষার হলে পরীক্ষার্থী ছাড়া তার কোন আত্মীয় স্বজন বা আপনজনের প্রবেশ নিষেধ।

৪. পরীক্ষার হলে প্রবেশ পত্র, রেজিস্ট্রেশন কার্ড, পরিচয় পত্র, কালি, কলম, পেন্সিল, জ্যামিতি বক্স, ক্যালকুলেটর (প্রয়োজনে) ও টাকা পয়সা ব্যতীত পরীক্ষার্থীর সঙ্গে অন্য কিছু থাকা অবৈধ।

৫. প্রবেশপত্রে উল্লিখিত বিষয় কোড ও শিরোনাম ব্যতীত অন্য কোন বিষয় কোড ও শিরোনামের পরীক্ষায় অংশগ্রহণ করা যাবে না।

৬. মূল উত্তরপত্র ও O M R ফরম এর নির্দিষ্ট স্থানে প্রয়োজনীয় সকল তথ্য নির্ভুলভাবে লিখতে হবে এবং সংশ্লিষ্ট বৃত্ত ভরাট করতে হবে।

৭. প্রতিটি পরীক্ষার জন্য পরীক্ষার্থীকে স্বাক্ষরলিপিতে স্বাক্ষর করতে হবে, অন্যথায় ঐ পরীক্ষায় পরীক্ষার্থী অনুপস্থিত বলে গন্য হবে।

৮. মোবাইল ফোন নিয়ে পরীক্ষার হলে প্রবেশ সম্পূর্ণ নিষিদ্ধ।

৯. পরীক্ষা কেন্দ্রে আইন-শৃঙ্খলা ভঙ্গ অথবা এ কাজে প্ররোচনাদানকারী পরীক্ষার্থীর বিরুদ্ধে তাৎক্ষনিকভাবে আইনানুগ ব্যবস্থা করা হবে।

১০. পরীক্ষা হলের ইনভিজিলেটর ও সংশ্লিষ্ট অফিসার-ইন-চার্জ কর্তৃক আরোপিত নির্দেশাবলী যথাযথভাবে মেনে চলতে হবে।

১১. উত্তরপত্রের কভার পৃষ্ঠায় মুদ্রিত নির্দেশাবলী অবশ্যই মেনে চলতে হবে।

১২. মূল প্রবেশপত্র এবং মূল রেজিস্ট্রশন কার্ড অবশ্যই সঙ্গে আনতে হবে ।

CONTROLLER OF EXAMINATION
30.06.2025 01:58

ID No: 7039516/10212798

Note: This document contains digital signature of Controller of Examinations, National University.

Generated On: Monday, 30 June 2025

বিঃ দ্রঃ EMS এ পরীক্ষাটি অনুষ্ঠিত হচ্ছে বিধায় পরীক্ষার্থী তার প্রবেশ পত্র এবং উত্তর পত্রের QR কোড ইনভিজিলেটর এর মাধ্যমে অবশ্যই স্ক্যান করিয়ে নেবেন।

National University

Bangladesh

BACHELOR DEGREE HONOURS PART-4 EXAMINATION - 2023

Admit Card

Subject Code & Name	**25-ACCOUNTING**	**Examination Code**	**2204**
Name of Examinee	**MD. MORSEDUL HASAN BONY**	**Roll No.**	**3242639**
Father's Name	**MD. ZAHID SALIM**	**Registration No**	**18225350780**
Mother's Name	**SHIRIN AKTER**	**Session & Type**	**2018-19 / IRR**
College Code & Name	**6422-TEJGAON COLLEGE, DHAKA**		
Center Code & Name	**421-ALHAJ MOCKBUL HOSSAIN DEGREE COLLEGE, DHAKA**		

Subject Code & name			
242501	**ACCOUNTING THEORY**		
242503	**ADVANCED AUDITING & PROFESSIONAL ETHICS**		
242513	**ADVANCED ACCOUNTING-II**		

Seal & Signature of Principal	**Controller of Examinations**

পরীক্ষার্থীদের জন্য নির্দেশাবলী

১. প্রবেশপত্রে কোন প্রকার ভুলত্রুটি পরিলক্ষিত হলে তা পরীক্ষা শুরুর পূর্বেই সংশ্লিষ্ট শাখা থেকে সংশোধন করে নিতে হবে। ভুল বা অসম্পূর্ণ প্রবেশপত্র দ্বারা কোনক্রমে পরীক্ষায় অংশগ্রহণ করা যাবে না। এক্ষেত্রে পরীক্ষার্থী নিজে আবেদন ফরম পূরণে ভুল করলে তাকে নির্ধারিত ফি প্রদান করে প্রবেশপত্র সংশোধন করে নিতে হবে।
২. বিশ্ববিদ্যালয় কর্তৃক নির্ধারিত দিন, তারিখ ও সময়সূচী অনুযায়ী পরীক্ষায় অংশগ্রহণ করতে হবে।
৩. পরীক্ষার প্রথম দিনে পরীক্ষার হলের দরজা এক ঘণ্টা আগে এবং পরবর্তী দিনগুলিতে আধা ঘণ্টা আগে খোলা হবে। পরীক্ষার হলে পরীক্ষার্থী ছাড়া তার কোন আত্মীয় স্বজন বা আপনজনের প্রবেশ নিষেধ।
৪. পরীক্ষার হলে প্রবেশ পত্র, রেজিস্ট্রেশন কার্ড, পরিচয় পত্র, কালি, কলম, পেন্সিল, জ্যামিতি বক্স, ক্যালকুলেটর (প্রয়োজনে) ও টাকা পয়সা ব্যতীত পরীক্ষার্থীর সঙ্গে অন্য কিছু থাকা অবৈধ।
৫. প্রবেশপত্রে উল্লিখিত বিষয় কোড ও শিরোনাম ব্যতীত অন্য কোন বিষয় কোড ও শিরোনামের পরীক্ষায় অংশগ্রহণ করা যাবে না।
৬. মূল উত্তরপত্র ও O M R ফরম এর নির্দিষ্ট স্থানে প্রয়োজনীয় সকল তথ্য নির্ভুলভাবে লিখতে হবে এবং সংশ্লিষ্ট বৃত্ত ভরাট করতে হবে।
৭. প্রতিটি পরীক্ষার জন্য পরীক্ষার্থীকে স্বাক্ষরলিপিতে স্বাক্ষর করতে হবে, অন্যথায় ঐ পরীক্ষায় পরীক্ষার্থী অনুপস্থিত বলে গন্য হবে।
৮. মোবাইল ফোন নিয়ে পরীক্ষার হলে প্রবেশ সম্পূর্ণ নিষিদ্ধ।
৯. পরীক্ষা কেন্দ্রে আইন-শৃঙ্খলা ভঙ্গ অথবা এ কাজে প্ররোচনাদানকারী পরীক্ষার্থীর বিরুদ্ধে তাৎক্ষনিকভাবে আইনানুগ ব্যবস্থা করা হবে।
১০. পরীক্ষা হলের ইনভিজিলেটর ও সংশ্লিষ্ট অফিসার-ইন-চার্জ কর্তৃক আরোপিত নির্দেশাবলী যথাযথভাবে মেনে চলতে হবে।
১১. উত্তরপত্রের কভার পৃষ্ঠায় মুদ্রিত নির্দেশাবলী অবশ্যই মেনে চলতে হবে।
১২. মূল প্রবেশপত্র এবং মূল রেজিস্ট্রশন কার্ড অবশ্যই সঙ্গে আনতে হবে ।

CONTROLLER OF EXAMINATION
30.06.2025 01:58

ID No: 7064649/10212800

Note: This document contains digital signature of Controller of Examinations, National University.

Generated On: Monday, 30 June 2025

বিঃ দ্রঃ EMS এ পরীক্ষাটি অনুষ্ঠিত হচ্ছে বিধায় পরীক্ষার্থী তার প্রবেশ পত্র এবং উত্তর পত্রের QR কোড ইনভিজিলেটর এর মাধ্যমে অবশ্যই স্ক্যান করিয়ে নেবেন।

National University

Bangladesh

BACHELOR DEGREE HONOURS PART-4 EXAMINATION - 2023

Admit Card

Subject Code & Name	**25-ACCOUNTING**	**Examination Code**	**2204**
Name of Examinee	**MD SABBIR HOSSEN**	**Roll No.**	**3242640**
Father's Name	**MD LEBU TALUKDER**	**Registration No**	**18225350796**
Mother's Name	**RAMISA BEGUM**	**Session & Type**	**2018-19 / IRR**
College Code & Name	**6422-TEJGAON COLLEGE, DHAKA**		
Center Code & Name	**421-ALHAJ MOCKBUL HOSSAIN DEGREE COLLEGE, DHAKA**		

Subject Code & name			
242501	**ACCOUNTING THEORY**		

Seal & Signature of Principal	**Controller of Examinations**

পরীক্ষার্থীদের জন্য নির্দেশাবলী

১. প্রবেশপত্রে কোন প্রকার ভুলত্রুটি পরিলক্ষিত হলে তা পরীক্ষা শুরুর পূর্বেই সংশ্লিষ্ট শাখা থেকে সংশোধন করে নিতে হবে। ভুল বা অসম্পূর্ণ প্রবেশপত্র দ্বারা কোনক্রমে পরীক্ষায় অংশগ্রহণ করা যাবে না। এক্ষেত্রে পরীক্ষার্থী নিজে আবেদন ফরম পূরণে ভুল করলে তাকে নির্ধারিত ফি প্রদান করে প্রবেশপত্র সংশোধন করে নিতে হবে।
২. বিশ্ববিদ্যালয় কর্তৃক নির্ধারিত দিন, তারিখ ও সময়সূচী অনুযায়ী পরীক্ষায় অংশগ্রহণ করতে হবে।
৩. পরীক্ষার প্রথম দিনে পরীক্ষার হলের দরজা এক ঘণ্টা আগে এবং পরবর্তী দিনগুলিতে আধা ঘণ্টা আগে খোলা হবে। পরীক্ষার হলে পরীক্ষার্থী ছাড়া তার কোন আত্মীয় স্বজন বা আপনজনের প্রবেশ নিষেধ।
৪. পরীক্ষার হলে প্রবেশ পত্র, রেজিস্ট্রেশন কার্ড, পরিচয় পত্র, কালি, কলম, পেন্সিল, জ্যামিতি বক্স, ক্যালকুলেটর (প্রয়োজনে) ও টাকা পয়সা ব্যতীত পরীক্ষার্থীর সঙ্গে অন্য কিছু থাকা অবৈধ।
৫. প্রবেশপত্রে উল্লিখিত বিষয় কোড ও শিরোনাম ব্যতীত অন্য কোন বিষয় কোড ও শিরোনামের পরীক্ষায় অংশগ্রহণ করা যাবে না।
৬. মূল উত্তরপত্র ও O M R ফরম এর নির্দিষ্ট স্থানে প্রয়োজনীয় সকল তথ্য নির্ভুলভাবে লিখতে হবে এবং সংশ্লিষ্ট বৃত্ত ভরাট করতে হবে।
৭. প্রতিটি পরীক্ষার জন্য পরীক্ষার্থীকে স্বাক্ষরলিপিতে স্বাক্ষর করতে হবে, অন্যথায় ঐ পরীক্ষায় পরীক্ষার্থী অনুপস্থিত বলে গন্য হবে।
৮. মোবাইল ফোন নিয়ে পরীক্ষার হলে প্রবেশ সম্পূর্ণ নিষিদ্ধ।
৯. পরীক্ষা কেন্দ্রে আইন-শৃঙ্খলা ভঙ্গ অথবা এ কাজে প্ররোচনাদানকারী পরীক্ষার্থীর বিরুদ্ধে তাৎক্ষনিকভাবে আইনানুগ ব্যবস্থা করা হবে।
১০. পরীক্ষা হলের ইনভিজিলেটর ও সংশ্লিষ্ট অফিসার-ইন-চার্জ কর্তৃক আরোপিত নির্দেশাবলী যথাযথভাবে মেনে চলতে হবে।
১১. উত্তরপত্রের কভার পৃষ্ঠায় মুদ্রিত নির্দেশাবলী অবশ্যই মেনে চলতে হবে।
১২. মূল প্রবেশপত্র এবং মূল রেজিস্ট্রশন কার্ড অবশ্যই সঙ্গে আনতে হবে ।

CONTROLLER OF EXAMINATION
30.06.2025 01:58

ID No: 7177308/10212804

Note: This document contains digital signature of Controller of Examinations, National University.

Generated On: Monday, 30 June 2025

বিঃ দ্রঃ EMS এ পরীক্ষাটি অনুষ্ঠিত হচ্ছে বিধায় পরীক্ষার্থী তার প্রবেশ পত্র এবং উত্তর পত্রের QR কোড ইনভিজিলেটর এর মাধ্যমে অবশ্যই স্ক্যান করিয়ে নেবেন।

National University

Bangladesh

BACHELOR DEGREE HONOURS PART-4 EXAMINATION - 2023

Admit Card

Subject Code & Name	**25-ACCOUNTING**	**Examination Code**	**2204**
Name of Examinee	**MD. TAIF BIN MIZAN**	**Roll No.**	**3242641**
Father's Name	**MD. MIZANUR RAHMAN**	**Registration No**	**18225350801**
Mother's Name	**BIBI ASMA**	**Session & Type**	**2018-19 / IRR**
College Code & Name	**6422-TEJGAON COLLEGE, DHAKA**		
Center Code & Name	**421-ALHAJ MOCKBUL HOSSAIN DEGREE COLLEGE, DHAKA**		

Subject Code & name			
242501	**ACCOUNTING THEORY**		
242511	**WORKING CAPITAL MANAGEMENT AND FINANCIAL STATEMENT ANALYSIS**		

Seal & Signature of Principal	**Controller of Examinations**

পরীক্ষার্থীদের জন্য নির্দেশাবলী

১. প্রবেশপত্রে কোন প্রকার ভুলত্রুটি পরিলক্ষিত হলে তা পরীক্ষা শুরুর পূর্বেই সংশ্লিষ্ট শাখা থেকে সংশোধন করে নিতে হবে। ভুল বা অসম্পূর্ণ প্রবেশপত্র দ্বারা কোনক্রমে পরীক্ষায় অংশগ্রহণ করা যাবে না। এক্ষেত্রে পরীক্ষার্থী নিজে আবেদন ফরম পূরণে ভুল করলে তাকে নির্ধারিত ফি প্রদান করে প্রবেশপত্র সংশোধন করে নিতে হবে।

২. বিশ্ববিদ্যালয় কর্তৃক নির্ধারিত দিন, তারিখ ও সময়সূচী অনুযায়ী পরীক্ষায় অংশগ্রহণ করতে হবে।

৩. পরীক্ষার প্রথম দিনে পরীক্ষার হলের দরজা এক ঘণ্টা আগে এবং পরবর্তী দিনগুলিতে আধা ঘণ্টা আগে খোলা হবে। পরীক্ষার হলে পরীক্ষার্থী ছাড়া তার কোন আত্মীয় স্বজন বা আপনজনের প্রবেশ নিষেধ।

৪. পরীক্ষার হলে প্রবেশ পত্র, রেজিস্ট্রেশন কার্ড, পরিচয় পত্র, কালি, কলম, পেন্সিল, জ্যামিতি বক্স, ক্যালকুলেটর (প্রয়োজনে) ও টাকা পয়সা ব্যতীত পরীক্ষার্থীর সঙ্গে অন্য কিছু থাকা অবৈধ।

৫. প্রবেশপত্রে উল্লিখিত বিষয় কোড ও শিরোনাম ব্যতীত অন্য কোন বিষয় কোড ও শিরোনামের পরীক্ষায় অংশগ্রহণ করা যাবে না।

৬. মূল উত্তরপত্র ও O M R ফরম এর নির্দিষ্ট স্থানে প্রয়োজনীয় সকল তথ্য নির্ভুলভাবে লিখতে হবে এবং সংশ্লিষ্ট বৃত্ত ভরাট করতে হবে।

৭. প্রতিটি পরীক্ষার জন্য পরীক্ষার্থীকে স্বাক্ষরলিপিতে স্বাক্ষর করতে হবে, অন্যথায় ঐ পরীক্ষায় পরীক্ষার্থী অনুপস্থিত বলে গন্য হবে।

৮. মোবাইল ফোন নিয়ে পরীক্ষার হলে প্রবেশ সম্পূর্ণ নিষিদ্ধ।

৯. পরীক্ষা কেন্দ্রে আইন-শৃঙ্খলা ভঙ্গ অথবা এ কাজে প্ররোচনাদানকারী পরীক্ষার্থীর বিরুদ্ধে তাৎক্ষনিকভাবে আইনানুগ ব্যবস্থা করা হবে।

১০. পরীক্ষা হলের ইনভিজিলেটর ও সংশ্লিষ্ট অফিসার-ইন-চার্জ কর্তৃক আরোপিত নির্দেশাবলী যথাযথভাবে মেনে চলতে হবে।

১১. উত্তরপত্রের কভার পৃষ্ঠায় মুদ্রিত নির্দেশাবলী অবশ্যই মেনে চলতে হবে।

১২. মূল প্রবেশপত্র এবং মূল রেজিস্ট্রেশন কার্ড অবশ্যই সঙ্গে আনতে হবে ।

CONTROLLER OF EXAMINATION

30.06.2025 01:58

ID No: 7075265/10876498

Note: This document contains digital signature of Controller of Examinations, National University.

Generated On: Monday, 30 June 2025

বিঃ দ্রঃ EMS এ পরীক্ষাটি অনুষ্ঠিত হচ্ছে বিধায় পরীক্ষার্থী তার প্রবেশ পত্র এবং উত্তর পত্রের QR কোড ইনভিজিলেটর এর মাধ্যমে অবশ্যই স্ক্যান করিয়ে নেবেন।

National University

Bangladesh

BACHELOR DEGREE HONOURS PART-4 EXAMINATION - 2023

Admit Card

Subject Code & Name	**25-ACCOUNTING**	**Examination Code**	**2204**
Name of Examinee	**MD. ZAHIDUL ISLAM SHUVO**	**Roll No.**	**3242642**
Father's Name	**MD. ABDUL JABBER**	**Registration No**	**18225350804**
Mother's Name	**JAHURA AKHTER**	**Session & Type**	**2018-19 / IRR**
College Code & Name	**6422-TEJGAON COLLEGE, DHAKA**		
Center Code & Name	**421-ALHAJ MOCKBUL HOSSAIN DEGREE COLLEGE, DHAKA**		

Subject Code & name			
242511	**WORKING CAPITAL MANAGEMENT AND FINANCIAL STATEMENT ANALYSIS**		
242513	**ADVANCED ACCOUNTING-II**		
242517	**RESEARCH METHODOLOGY (IN ENGLISH)**		

Seal & Signature of Principal	**Controller of Examinations**

পরীক্ষার্থীদের জন্য নির্দেশাবলী

১. প্রবেশপত্রে কোন প্রকার ভুলত্রুটি পরিলক্ষিত হলে তা পরীক্ষা শুরুর পূর্বেই সংশ্লিষ্ট শাখা থেকে সংশোধন করে নিতে হবে। ভুল বা অসম্পূর্ণ প্রবেশপত্র দ্বারা কোনক্রমে পরীক্ষায় অংশগ্রহণ করা যাবে না। এক্ষেত্রে পরীক্ষার্থী নিজে আবেদন ফরম পূরণে ভুল করলে তাকে নির্ধারিত ফি প্রদান করে প্রবেশপত্র সংশোধন করে নিতে হবে।

২. বিশ্ববিদ্যালয় কর্তৃক নির্ধারিত দিন, তারিখ ও সময়সূচী অনুযায়ী পরীক্ষায় অংশগ্রহণ করতে হবে।

৩. পরীক্ষার প্রথম দিনে পরীক্ষার হলের দরজা এক ঘণ্টা আগে এবং পরবর্তী দিনগুলিতে আধা ঘণ্টা আগে খোলা হবে। পরীক্ষার হলে পরীক্ষার্থী ছাড়া তার কোন আত্মীয় স্বজন বা আপনজনের প্রবেশ নিষেধ।

৪. পরীক্ষার হলে প্রবেশ পত্র, রেজিস্ট্রেশন কার্ড, পরিচয় পত্র, কালি, কলম, পেন্সিল, জ্যামিতি বক্স, ক্যালকুলেটর (প্রয়োজনে) ও টাকা পয়সা ব্যতীত পরীক্ষার্থীর সঙ্গে অন্য কিছু থাকা অবৈধ।

৫. প্রবেশপত্রে উল্লিখিত বিষয় কোড ও শিরোনাম ব্যতীত অন্য কোন বিষয় কোড ও শিরোনামের পরীক্ষায় অংশগ্রহণ করা যাবে না।

৬. মূল উত্তরপত্র ও O M R ফরম এর নির্দিষ্ট স্থানে প্রয়োজনীয় সকল তথ্য নির্ভুলভাবে লিখতে হবে এবং সংশ্লিষ্ট বৃত্ত ভরাট করতে হবে।

৭. প্রতিটি পরীক্ষার জন্য পরীক্ষার্থীকে স্বাক্ষরলিপিতে স্বাক্ষর করতে হবে, অন্যথায় ঐ পরীক্ষায় পরীক্ষার্থী অনুপস্থিত বলে গন্য হবে।

৮. মোবাইল ফোন নিয়ে পরীক্ষার হলে প্রবেশ সম্পূর্ণ নিষিদ্ধ।

৯. পরীক্ষা কেন্দ্রে আইন-শৃঙ্খলা ভঙ্গ অথবা এ কাজে প্ররোচনাদানকারী পরীক্ষার্থীর বিরুদ্ধে তাৎক্ষনিকভাবে আইনানুগ ব্যবস্থা করা হবে।

১০. পরীক্ষা হলের ইনভিজিলেটর ও সংশ্লিষ্ট অফিসার-ইন-চার্জ কর্তৃক আরোপিত নির্দেশাবলী যথাযথভাবে মেনে চলতে হবে।

১১. উত্তরপত্রের কভার পৃষ্ঠায় মুদ্রিত নির্দেশাবলী অবশ্যই মেনে চলতে হবে।

১২. মূল প্রবেশপত্র এবং মূল রেজিস্ট্রেশন কার্ড অবশ্যই সঙ্গে আনতে হবে ।

CONTROLLER OF EXAMINATION

30.06.2025 01:58

ID No: 7109752/10212808

Note: This document contains digital signature of Controller of Examinations, National University.

Generated On: Monday, 30 June 2025

বিঃ দ্রঃ EMS এ পরীক্ষাটি অনুষ্ঠিত হচ্ছে বিধায় পরীক্ষার্থী তার প্রবেশ পত্র এবং উত্তর পত্রের QR কোড ইনভিজিলেটর এর মাধ্যমে অবশ্যই স্ক্যান করিয়ে নেবেন।

National University

Bangladesh

BACHELOR DEGREE HONOURS PART-4 EXAMINATION - 2023

Admit Card

Subject Code & Name	**25-ACCOUNTING**	**Examination Code**	**2204**
Name of Examinee	**MD. COFFE ANAN**	**Roll No.**	**3242643**
Father's Name	**MD. ABUL KHAIR**	**Registration No**	**18225350805**
Mother's Name	**SHAHDA AKTER**	**Session & Type**	**2018-19 / IRR**
College Code & Name	**6422-TEJGAON COLLEGE, DHAKA**		
Center Code & Name	**421-ALHAJ MOCKBUL HOSSAIN DEGREE COLLEGE, DHAKA**		

Subject Code & name			
242511	**WORKING CAPITAL MANAGEMENT AND FINANCIAL STATEMENT ANALYSIS**		
242517	**RESEARCH METHODOLOGY (IN ENGLISH)**		

Seal & Signature of Principal	**Controller of Examinations**

পরীক্ষার্থীদের জন্য নির্দেশাবলী

১. প্রবেশপত্রে কোন প্রকার ভুলত্রুটি পরিলক্ষিত হলে তা পরীক্ষা শুরুর পূর্বেই সংশ্লিষ্ট শাখা থেকে সংশোধন করে নিতে হবে। ভুল বা অসম্পূর্ণ প্রবেশপত্র দ্বারা কোনক্রমে পরীক্ষায় অংশগ্রহণ করা যাবে না। এক্ষেত্রে পরীক্ষার্থী নিজে আবেদন ফরম পূরণে ভুল করলে তাকে নির্ধারিত ফি প্রদান করে প্রবেশপত্র সংশোধন করে নিতে হবে।

২. বিশ্ববিদ্যালয় কর্তৃক নির্ধারিত দিন, তারিখ ও সময়সূচী অনুযায়ী পরীক্ষায় অংশগ্রহণ করতে হবে।

৩. পরীক্ষার প্রথম দিনে পরীক্ষার হলের দরজা এক ঘণ্টা আগে এবং পরবর্তী দিনগুলিতে আধা ঘণ্টা আগে খোলা হবে। পরীক্ষার হলে পরীক্ষার্থী ছাড়া তার কোন আত্মীয় স্বজন বা আপনজনের প্রবেশ নিষেধ।

৪. পরীক্ষার হলে প্রবেশ পত্র, রেজিস্ট্রেশন কার্ড, পরিচয় পত্র, কালি, কলম, পেন্সিল, জ্যামিতি বক্স, ক্যালকুলেটর (প্রয়োজনে) ও টাকা পয়সা ব্যতীত পরীক্ষার্থীর সঙ্গে অন্য কিছু থাকা অবৈধ।

৫. প্রবেশপত্রে উল্লিখিত বিষয় কোড ও শিরোনাম ব্যতীত অন্য কোন বিষয় কোড ও শিরোনামের পরীক্ষায় অংশগ্রহণ করা যাবে না।

৬. মূল উত্তরপত্র ও O M R ফরম এর নির্দিষ্ট স্থানে প্রয়োজনীয় সকল তথ্য নির্ভুলভাবে লিখতে হবে এবং সংশ্লিষ্ট বৃত্ত ভরাট করতে হবে।

৭. প্রতিটি পরীক্ষার জন্য পরীক্ষার্থীকে স্বাক্ষরলিপিতে স্বাক্ষর করতে হবে, অন্যথায় ঐ পরীক্ষায় পরীক্ষার্থী অনুপস্থিত বলে গন্য হবে।

৮. মোবাইল ফোন নিয়ে পরীক্ষার হলে প্রবেশ সম্পূর্ণ নিষিদ্ধ।

৯. পরীক্ষা কেন্দ্রে আইন-শৃঙ্খলা ভঙ্গ অথবা এ কাজে প্ররোচনাদানকারী পরীক্ষার্থীর বিরুদ্ধে তাৎক্ষনিকভাবে আইনানুগ ব্যবস্থা করা হবে।

১০. পরীক্ষা হলের ইনভিজিলেটর ও সংশ্লিষ্ট অফিসার-ইন-চার্জ কর্তৃক আরোপিত নির্দেশাবলী যথাযথভাবে মেনে চলতে হবে।

১১. উত্তরপত্রের কভার পৃষ্ঠায় মুদ্রিত নির্দেশাবলী অবশ্যই মেনে চলতে হবে।

১২. মূল প্রবেশপত্র এবং মূল রেজিস্ট্রেশন কার্ড অবশ্যই সঙ্গে আনতে হবে ।

CONTROLLER OF EXAMINATION

30.06.2025 01:58

ID No: 7202797/10212810

Note: This document contains digital signature of Controller of Examinations, National University.

Generated On: Monday, 30 June 2025

বিঃ দ্রঃ EMS এ পরীক্ষাটি অনুষ্ঠিত হচ্ছে বিধায় পরীক্ষার্থী তার প্রবেশ পত্র এবং উত্তর পত্রের QR কোড ইনভিজিলেটর এর মাধ্যমে অবশ্যই স্ক্যান করিয়ে নেবেন।

National University

Bangladesh

BACHELOR DEGREE HONOURS PART-4 EXAMINATION - 2023

Admit Card

Subject Code & Name	**25-ACCOUNTING**	**Examination Code**	**2204**
Name of Examinee	**JANNATUL NESA LABONNO**	**Roll No.**	**3242644**
Father's Name	**YOUSUF ALI SIKDER**	**Registration No**	**18225350806**
Mother's Name	**PARVIN BEGUM**	**Session & Type**	**2018-19 / IRR**
College Code & Name	**6422-TEJGAON COLLEGE, DHAKA**		
Center Code & Name	**421-ALHAJ MOCKBUL HOSSAIN DEGREE COLLEGE, DHAKA**		

Subject Code & name			
242511	**WORKING CAPITAL MANAGEMENT AND FINANCIAL STATEMENT ANALYSIS**		

Seal & Signature of Principal	**Controller of Examinations**

পরীক্ষার্থীদের জন্য নির্দেশাবলী

১. প্রবেশপত্রে কোন প্রকার ভুলত্রুটি পরিলক্ষিত হলে তা পরীক্ষা শুরুর পূর্বেই সংশ্লিষ্ট শাখা থেকে সংশোধন করে নিতে হবে। ভুল বা অসম্পূর্ণ প্রবেশপত্র দ্বারা কোনক্রমে পরীক্ষায় অংশগ্রহণ করা যাবে না। এক্ষেত্রে পরীক্ষার্থী নিজে আবেদন ফরম পূরণে ভুল করলে তাকে নির্ধারিত ফি প্রদান করে প্রবেশপত্র সংশোধন করে নিতে হবে।

২. বিশ্ববিদ্যালয় কর্তৃক নির্ধারিত দিন, তারিখ ও সময়সূচী অনুযায়ী পরীক্ষায় অংশগ্রহণ করতে হবে।

৩. পরীক্ষার প্রথম দিনে পরীক্ষার হলের দরজা এক ঘণ্টা আগে এবং পরবর্তী দিনগুলিতে আধা ঘণ্টা আগে খোলা হবে। পরীক্ষার হলে পরীক্ষার্থী ছাড়া তার কোন আত্মীয় স্বজন বা আপনজনের প্রবেশ নিষেধ।

৪. পরীক্ষার হলে প্রবেশ পত্র, রেজিস্ট্রেশন কার্ড, পরিচয় পত্র, কালি, কলম, পেন্সিল, জ্যামিতি বক্স, ক্যালকুলেটর (প্রয়োজনে) ও টাকা পয়সা ব্যতীত পরীক্ষার্থীর সঙ্গে অন্য কিছু থাকা অবৈধ।

৫. প্রবেশপত্রে উল্লিখিত বিষয় কোড ও শিরোনাম ব্যতীত অন্য কোন বিষয় কোড ও শিরোনামের পরীক্ষায় অংশগ্রহণ করা যাবে না।

৬. মূল উত্তরপত্র ও O M R ফরম এর নির্দিষ্ট স্থানে প্রয়োজনীয় সকল তথ্য নির্ভুলভাবে লিখতে হবে এবং সংশ্লিষ্ট বৃত্ত ভরাট করতে হবে।

৭. প্রতিটি পরীক্ষার জন্য পরীক্ষার্থীকে স্বাক্ষরলিপিতে স্বাক্ষর করতে হবে, অন্যথায় ঐ পরীক্ষায় পরীক্ষার্থী অনুপস্থিত বলে গন্য হবে।

৮. মোবাইল ফোন নিয়ে পরীক্ষার হলে প্রবেশ সম্পূর্ণ নিষিদ্ধ।

৯. পরীক্ষা কেন্দ্রে আইন-শৃঙ্খলা ভঙ্গ অথবা এ কাজে প্ররোচনাদানকারী পরীক্ষার্থীর বিরুদ্ধে তাৎক্ষনিকভাবে আইনানুগ ব্যবস্থা করা হবে।

১০. পরীক্ষা হলের ইনভিজিলেটর ও সংশ্লিষ্ট অফিসার-ইন-চার্জ কর্তৃক আরোপিত নির্দেশাবলী যথাযথভাবে মেনে চলতে হবে।

১১. উত্তরপত্রের কভার পৃষ্ঠায় মুদ্রিত নির্দেশাবলী অবশ্যই মেনে চলতে হবে।

১২. মূল প্রবেশপত্র এবং মূল রেজিস্ট্রেশন কার্ড অবশ্যই সঙ্গে আনতে হবে ।

CONTROLLER OF EXAMINATION

30.06.2025 01:58

ID No: 3072827/11143891

Note: This document contains digital signature of Controller of Examinations, National University.

Generated On: Monday, 30 June 2025

বিঃ দ্রঃ EMS এ পরীক্ষাটি অনুষ্ঠিত হচ্ছে বিধায় পরীক্ষার্থী তার প্রবেশ পত্র এবং উত্তর পত্রের QR কোড ইনভিজিলেটর এর মাধ্যমে অবশ্যই স্ক্যান করিয়ে নেবেন।

National University

Bangladesh

BACHELOR DEGREE HONOURS PART-4 EXAMINATION - 2023

Admit Card

Subject Code & Name	**25-ACCOUNTING**	**Examination Code**	**2204**
Name of Examinee	**MARIB ZAMAN HIM**	**Roll No.**	**3242645**
Father's Name	**KAMRUZZAMAN**	**Registration No**	**18225350808**
Mother's Name	**TASLIMA ZAMAN**	**Session & Type**	**2018-19 / IRR**
College Code & Name	**6422-TEJGAON COLLEGE, DHAKA**		
Center Code & Name	**421-ALHAJ MOCKBUL HOSSAIN DEGREE COLLEGE, DHAKA**		

Subject Code & name			
242511	**WORKING CAPITAL MANAGEMENT AND FINANCIAL STATEMENT ANALYSIS**		
242517	**RESEARCH METHODOLOGY (IN ENGLISH)**		

Seal & Signature of Principal	**Controller of Examinations**

পরীক্ষার্থীদের জন্য নির্দেশাবলী

১. প্রবেশপত্রে কোন প্রকার ভুলত্রুটি পরিলক্ষিত হলে তা পরীক্ষা শুরুর পূর্বেই সংশ্লিষ্ট শাখা থেকে সংশোধন করে নিতে হবে। ভুল বা অসম্পূর্ণ প্রবেশপত্র দ্বারা কোনক্রমে পরীক্ষায় অংশগ্রহণ করা যাবে না। এক্ষেত্রে পরীক্ষার্থী নিজে আবেদন ফরম পূরণে ভুল করলে তাকে নির্ধারিত ফি প্রদান করে প্রবেশপত্র সংশোধন করে নিতে হবে।
২. বিশ্ববিদ্যালয় কর্তৃক নির্ধারিত দিন, তারিখ ও সময়সূচী অনুযায়ী পরীক্ষায় অংশগ্রহণ করতে হবে।
৩. পরীক্ষার প্রথম দিনে পরীক্ষার হলের দরজা এক ঘণ্টা আগে এবং পরবর্তী দিনগুলিতে আধা ঘণ্টা আগে খোলা হবে। পরীক্ষার হলে পরীক্ষার্থী ছাড়া তার কোন আত্মীয় স্বজন বা আপনজনের প্রবেশ নিষেধ।
৪. পরীক্ষার হলে প্রবেশ পত্র, রেজিস্ট্রেশন কার্ড, পরিচয় পত্র, কালি, কলম, পেন্সিল, জ্যামিতি বক্স, ক্যালকুলেটর (প্রয়োজনে) ও টাকা পয়সা ব্যতীত পরীক্ষার্থীর সঙ্গে অন্য কিছু থাকা অবৈধ।
৫. প্রবেশপত্রে উল্লিখিত বিষয় কোড ও শিরোনাম ব্যতীত অন্য কোন বিষয় কোড ও শিরোনামের পরীক্ষায় অংশগ্রহণ করা যাবে না।
৬. মূল উত্তরপত্র ও O M R ফরম এর নির্দিষ্ট স্থানে প্রয়োজনীয় সকল তথ্য নির্ভুলভাবে লিখতে হবে এবং সংশ্লিষ্ট বৃত্ত ভরাট করতে হবে।
৭. প্রতিটি পরীক্ষার জন্য পরীক্ষার্থীকে স্বাক্ষরলিপিতে স্বাক্ষর করতে হবে, অন্যথায় ঐ পরীক্ষায় পরীক্ষার্থী অনুপস্থিত বলে গন্য হবে।
৮. মোবাইল ফোন নিয়ে পরীক্ষার হলে প্রবেশ সম্পূর্ণ নিষিদ্ধ।
৯. পরীক্ষা কেন্দ্রে আইন-শৃঙ্খলা ভঙ্গ অথবা এ কাজে প্ররোচনাদানকারী পরীক্ষার্থীর বিরুদ্ধে তাৎক্ষনিকভাবে আইনানুগ ব্যবস্থা করা হবে।
১০. পরীক্ষা হলের ইনভিজিলেটর ও সংশ্লিষ্ট অফিসার-ইন-চার্জ কর্তৃক আরোপিত নির্দেশাবলী যথাযথভাবে মেনে চলতে হবে।
১১. উত্তরপত্রের কভার পৃষ্ঠায় মুদ্রিত নির্দেশাবলী অবশ্যই মেনে চলতে হবে।
১২. মূল প্রবেশপত্র এবং মূল রেজিস্ট্রেশন কার্ড অবশ্যই সঙ্গে আনতে হবে ।

CONTROLLER OF EXAMINATION
30.06.2025 01:58

ID No: 7135614/10876500

Note: This document contains digital signature of Controller of Examinations, National University.

Generated On: Monday, 30 June 2025

বিঃ দ্রঃ EMS এ পরীক্ষাটি অনুষ্ঠিত হচ্ছে বিধায় পরীক্ষার্থী তার প্রবেশ পত্র এবং উত্তর পত্রের QR কোড ইনভিজিলেটর এর মাধ্যমে অবশ্যই স্ক্যান করিয়ে নেবেন।

National University

Bangladesh

BACHELOR DEGREE HONOURS PART-4 EXAMINATION - 2023

Admit Card

Subject Code & Name	**25-ACCOUNTING**	**Examination Code**	**2204**
Name of Examinee	**MD. MAHIR ALAM**	**Roll No.**	**3242646**
Father's Name	**MD. SAHIDUL ALAM**	**Registration No**	**19225157797**
Mother's Name	**MAHABUBA ALAM**	**Session & Type**	**2019-20 / REG**
College Code & Name	**6422-TEJGAON COLLEGE, DHAKA**		
Center Code & Name	**421-ALHAJ MOCKBUL HOSSAIN DEGREE COLLEGE, DHAKA**		

Subject Code & name			
242501	**ACCOUNTING THEORY**	**242513**	**ADVANCED ACCOUNTING-II**
242503	**ADVANCED AUDITING & PROFESSIONAL ETHICS**	**242515**	**INVESTMENT ANALYSIS AND PORTFOLIO MANAGEMENT**
242505	**ACCOUNTING INFORMATION SYSTEMS**	**242517**	**RESEARCH METHODOLOGY (IN ENGLISH)**
242507	**ORGANIZATIONAL BEHAVIOR**	**242518**	**VIVA-VOCE**
242509	**CORPORATE LAW AND PRACTICES**		
242511	**WORKING CAPITAL MANAGEMENT AND FINANCIAL STATEMENT ANALYSIS**		

Seal & Signature of Principal	**Controller of Examinations**

পরীক্ষার্থীদের জন্য নির্দেশাবলী

১. প্রবেশপত্রে কোন প্রকার ভুলত্রুটি পরিলক্ষিত হলে তা পরীক্ষা শুরুর পূর্বেই সংশ্লিষ্ট শাখা থেকে সংশোধন করে নিতে হবে। ভুল বা অসম্পূর্ণ প্রবেশপত্র দ্বারা কোনক্রমে পরীক্ষায় অংশগ্রহণ করা যাবে না। এক্ষেত্রে পরীক্ষার্থী নিজে আবেদন ফরম পূরণে ভুল করলে তাকে নির্ধারিত ফি প্রদান করে প্রবেশপত্র সংশোধন করে নিতে হবে।

২. বিশ্ববিদ্যালয় কর্তৃক নির্ধারিত দিন, তারিখ ও সময়সূচী অনুযায়ী পরীক্ষায় অংশগ্রহণ করতে হবে।

৩. পরীক্ষার প্রথম দিনে পরীক্ষার হলের দরজা এক ঘণ্টা আগে এবং পরবর্তী দিনগুলিতে আধা ঘণ্টা আগে খোলা হবে। পরীক্ষার হলে পরীক্ষার্থী ছাড়া তার কোন আত্মীয় স্বজন বা আপনজনের প্রবেশ নিষেধ।

৪. পরীক্ষার হলে প্রবেশ পত্র, রেজিস্ট্রেশন কার্ড, পরিচয় পত্র, কালি, কলম, পেন্সিল, জ্যামিতি বক্স, ক্যালকুলেটর (প্রয়োজনে) ও টাকা পয়সা ব্যতীত পরীক্ষার্থীর সঙ্গে অন্য কিছু থাকা অবৈধ।

৫. প্রবেশপত্রে উল্লিখিত বিষয় কোড ও শিরোনাম ব্যতীত অন্য কোন বিষয় কোড ও শিরোনামের পরীক্ষায় অংশগ্রহণ করা যাবে না।

৬. মূল উত্তরপত্র ও O M R ফরম এর নির্দিষ্ট স্থানে প্রয়োজনীয় সকল তথ্য নির্ভুলভাবে লিখতে হবে এবং সংশ্লিষ্ট বৃত্ত ভরাট করতে হবে।

৭. প্রতিটি পরীক্ষার জন্য পরীক্ষার্থীকে স্বাক্ষরলিপিতে স্বাক্ষর করতে হবে, অন্যথায় ঐ পরীক্ষায় পরীক্ষার্থী অনুপস্থিত বলে গন্য হবে।

৮. মোবাইল ফোন নিয়ে পরীক্ষার হলে প্রবেশ সম্পূর্ণ নিষিদ্ধ।

৯. পরীক্ষা কেন্দ্রে আইন-শৃঙ্খলা ভঙ্গ অথবা এ কাজে প্ররোচনাদানকারী পরীক্ষার্থীর বিরুদ্ধে তাৎক্ষনিকভাবে আইনানুগ ব্যবস্থা করা হবে।

১০. পরীক্ষা হলের ইনভিজিলেটর ও সংশ্লিষ্ট অফিসার-ইন-চার্জ কর্তৃক আরোপিত নির্দেশাবলী যথাযথভাবে মেনে চলতে হবে।

১১. উত্তরপত্রের কভার পৃষ্ঠায় মুদ্রিত নির্দেশাবলী অবশ্যই মেনে চলতে হবে।

১২. মূল প্রবেশপত্র এবং মূল রেজিস্ট্রেশন কার্ড অবশ্যই সঙ্গে আনতে হবে ।

CONTROLLER OF EXAMINATION

30.06.2025 01:58

ID No: 7023763/9665674

Note: This document contains digital signature of Controller of Examinations, National University.

Generated On: Monday, 30 June 2025

বিঃ দ্রঃ EMS এ পরীক্ষাটি অনুষ্ঠিত হচ্ছে বিধায় পরীক্ষার্থী তার প্রবেশ পত্র এবং উত্তর পত্রের QR কোড ইনভিজিলেটর এর মাধ্যমে অবশ্যই স্ক্যান করিয়ে নেবেন।

National University

Bangladesh

BACHELOR DEGREE HONOURS PART-4 EXAMINATION - 2023

Admit Card

Subject Code & Name	**25-ACCOUNTING**	**Examination Code**	**2204**
Name of Examinee	**ISRAT JAHAN**	**Roll No.**	**3242647**
Father's Name	**MD. MONGURUL KADER**	**Registration No**	**19225291299**
Mother's Name	**NAZMA AKTER**	**Session & Type**	**2019-20 / REG**
College Code & Name	**6422-TEJGAON COLLEGE, DHAKA**		
Center Code & Name	**421-ALHAJ MOCKBUL HOSSAIN DEGREE COLLEGE, DHAKA**		

Subject Code & name			
242501	**ACCOUNTING THEORY**	**242513**	**ADVANCED ACCOUNTING-II**
242503	**ADVANCED AUDITING & PROFESSIONAL ETHICS**	**242515**	**INVESTMENT ANALYSIS AND PORTFOLIO MANAGEMENT**
242505	**ACCOUNTING INFORMATION SYSTEMS**	**242517**	**RESEARCH METHODOLOGY (IN ENGLISH)**
242507	**ORGANIZATIONAL BEHAVIOR**	**242518**	**VIVA-VOCE**
242509	**CORPORATE LAW AND PRACTICES**		
242511	**WORKING CAPITAL MANAGEMENT AND FINANCIAL STATEMENT ANALYSIS**		

Seal & Signature of Principal	**Controller of Examinations**

পরীক্ষার্থীদের জন্য নির্দেশাবলী

১. প্রবেশপত্রে কোন প্রকার ভুলত্রুটি পরিলক্ষিত হলে তা পরীক্ষা শুরুর পূর্বেই সংশ্লিষ্ট শাখা থেকে সংশোধন করে নিতে হবে। ভুল বা অসম্পূর্ণ প্রবেশপত্র দ্বারা কোনক্রমে পরীক্ষায় অংশগ্রহণ করা যাবে না। এক্ষেত্রে পরীক্ষার্থী নিজে আবেদন ফরম পূরণে ভুল করলে তাকে নির্ধারিত ফি প্রদান করে প্রবেশপত্র সংশোধন করে নিতে হবে।

২. বিশ্ববিদ্যালয় কর্তৃক নির্ধারিত দিন, তারিখ ও সময়সূচী অনুযায়ী পরীক্ষায় অংশগ্রহণ করতে হবে।

৩. পরীক্ষার প্রথম দিনে পরীক্ষার হলের দরজা এক ঘণ্টা আগে এবং পরবর্তী দিনগুলিতে আধা ঘণ্টা আগে খোলা হবে। পরীক্ষার হলে পরীক্ষার্থী ছাড়া তার কোন আত্মীয় স্বজন বা আপনজনের প্রবেশ নিষেধ।

৪. পরীক্ষার হলে প্রবেশ পত্র, রেজিস্ট্রেশন কার্ড, পরিচয় পত্র, কালি, কলম, পেন্সিল, জ্যামিতি বক্স, ক্যালকুলেটর (প্রয়োজনে) ও টাকা পয়সা ব্যতীত পরীক্ষার্থীর সঙ্গে অন্য কিছু থাকা অবৈধ।

৫. প্রবেশপত্রে উল্লিখিত বিষয় কোড ও শিরোনাম ব্যতীত অন্য কোন বিষয় কোড ও শিরোনামের পরীক্ষায় অংশগ্রহণ করা যাবে না।

৬. মূল উত্তরপত্র ও O M R ফরম এর নির্দিষ্ট স্থানে প্রয়োজনীয় সকল তথ্য নির্ভুলভাবে লিখতে হবে এবং সংশ্লিষ্ট বৃত্ত ভরাট করতে হবে।

৭. প্রতিটি পরীক্ষার জন্য পরীক্ষার্থীকে স্বাক্ষরলিপিতে স্বাক্ষর করতে হবে, অন্যথায় ঐ পরীক্ষায় পরীক্ষার্থী অনুপস্থিত বলে গন্য হবে।

৮. মোবাইল ফোন নিয়ে পরীক্ষার হলে প্রবেশ সম্পূর্ণ নিষিদ্ধ।

৯. পরীক্ষা কেন্দ্রে আইন-শৃঙ্খলা ভঙ্গ অথবা এ কাজে প্ররোচনাদানকারী পরীক্ষার্থীর বিরুদ্ধে তাৎক্ষনিকভাবে আইনানুগ ব্যবস্থা করা হবে।

১০. পরীক্ষা হলের ইনভিজিলেটর ও সংশ্লিষ্ট অফিসার-ইন-চার্জ কর্তৃক আরোপিত নির্দেশাবলী যথাযথভাবে মেনে চলতে হবে।

১১. উত্তরপত্রের কভার পৃষ্ঠায় মুদ্রিত নির্দেশাবলী অবশ্যই মেনে চলতে হবে।

১২. মূল প্রবেশপত্র এবং মূল রেজিস্ট্রেশন কার্ড অবশ্যই সঙ্গে আনতে হবে ।

CONTROLLER OF EXAMINATION

30.06.2025 01:58

ID No: 7071737/9672663

Note: This document contains digital signature of Controller of Examinations, National University.

Generated On: Monday, 30 June 2025

বিঃ দ্রঃ EMS এ পরীক্ষাটি অনুষ্ঠিত হচ্ছে বিধায় পরীক্ষার্থী তার প্রবেশ পত্র এবং উত্তর পত্রের QR কোড ইনভিজিলেটর এর মাধ্যমে অবশ্যই স্ক্যান করিয়ে নেবেন।

National University

Bangladesh

BACHELOR DEGREE HONOURS PART-4 EXAMINATION - 2023

Admit Card

Subject Code & Name	**25-ACCOUNTING**	**Examination Code**	**2204**
Name of Examinee	**PRIYAM KATHI REBEIRO**	**Roll No.**	**3242648**
Father's Name	**DILIP REBEIRO**	**Registration No**	**19225356285**
Mother's Name	**JASMIN REBEIRO**	**Session & Type**	**2019-20 / REG**
College Code & Name	**6422-TEJGAON COLLEGE, DHAKA**		
Center Code & Name	**421-ALHAJ MOCKBUL HOSSAIN DEGREE COLLEGE, DHAKA**		

Subject Code & name			
242501	**ACCOUNTING THEORY**	**242513**	**ADVANCED ACCOUNTING-II**
242503	**ADVANCED AUDITING & PROFESSIONAL ETHICS**	**242515**	**INVESTMENT ANALYSIS AND PORTFOLIO MANAGEMENT**
242505	**ACCOUNTING INFORMATION SYSTEMS**	**242517**	**RESEARCH METHODOLOGY (IN ENGLISH)**
242507	**ORGANIZATIONAL BEHAVIOR**	**242518**	**VIVA-VOCE**
242509	**CORPORATE LAW AND PRACTICES**		
242511	**WORKING CAPITAL MANAGEMENT AND FINANCIAL STATEMENT ANALYSIS**		

Seal & Signature of Principal	**Controller of Examinations**

পরীক্ষার্থীদের জন্য নির্দেশাবলী

১. প্রবেশপত্রে কোন প্রকার ভুলত্রুটি পরিলক্ষিত হলে তা পরীক্ষা শুরুর পূর্বেই সংশ্লিষ্ট শাখা থেকে সংশোধন করে নিতে হবে। ভুল বা অসম্পূর্ণ প্রবেশপত্র দ্বারা কোনক্রমে পরীক্ষায় অংশগ্রহণ করা যাবে না। এক্ষেত্রে পরীক্ষার্থী নিজে আবেদন ফরম পূরণে ভুল করলে তাকে নির্ধারিত ফি প্রদান করে প্রবেশপত্র সংশোধন করে নিতে হবে।

২. বিশ্ববিদ্যালয় কর্তৃক নির্ধারিত দিন, তারিখ ও সময়সূচী অনুযায়ী পরীক্ষায় অংশগ্রহণ করতে হবে।

৩. পরীক্ষার প্রথম দিনে পরীক্ষার হলের দরজা এক ঘণ্টা আগে এবং পরবর্তী দিনগুলিতে আধা ঘণ্টা আগে খোলা হবে। পরীক্ষার হলে পরীক্ষার্থী ছাড়া তার কোন আত্মীয় স্বজন বা আপনজনের প্রবেশ নিষেধ।

৪. পরীক্ষার হলে প্রবেশ পত্র, রেজিস্ট্রেশন কার্ড, পরিচয় পত্র, কালি, কলম, পেন্সিল, জ্যামিতি বক্স, ক্যালকুলেটর (প্রয়োজনে) ও টাকা পয়সা ব্যতীত পরীক্ষার্থীর সঙ্গে অন্য কিছু থাকা অবৈধ।

৫. প্রবেশপত্রে উল্লিখিত বিষয় কোড ও শিরোনাম ব্যতীত অন্য কোন বিষয় কোড ও শিরোনামের পরীক্ষায় অংশগ্রহণ করা যাবে না।

৬. মূল উত্তরপত্র ও O M R ফরম এর নির্দিষ্ট স্থানে প্রয়োজনীয় সকল তথ্য নির্ভুলভাবে লিখতে হবে এবং সংশ্লিষ্ট বৃত্ত ভরাট করতে হবে।

৭. প্রতিটি পরীক্ষার জন্য পরীক্ষার্থীকে স্বাক্ষরলিপিতে স্বাক্ষর করতে হবে, অন্যথায় ঐ পরীক্ষায় পরীক্ষার্থী অনুপস্থিত বলে গন্য হবে।

৮. মোবাইল ফোন নিয়ে পরীক্ষার হলে প্রবেশ সম্পূর্ণ নিষিদ্ধ।

৯. পরীক্ষা কেন্দ্রে আইন-শৃঙ্খলা ভঙ্গ অথবা এ কাজে প্ররোচনাদানকারী পরীক্ষার্থীর বিরুদ্ধে তাৎক্ষনিকভাবে আইনানুগ ব্যবস্থা করা হবে।

১০. পরীক্ষা হলের ইনভিজিলেটর ও সংশ্লিষ্ট অফিসার-ইন-চার্জ কর্তৃক আরোপিত নির্দেশাবলী যথাযথভাবে মেনে চলতে হবে।

১১. উত্তরপত্রের কভার পৃষ্ঠায় মুদ্রিত নির্দেশাবলী অবশ্যই মেনে চলতে হবে।

১২. মূল প্রবেশপত্র এবং মূল রেজিস্ট্রেশন কার্ড অবশ্যই সঙ্গে আনতে হবে ।

CONTROLLER OF EXAMINATION

30.06.2025 01:58

ID No: 7017628/9676614

Note: This document contains digital signature of Controller of Examinations, National University.

Generated On: Monday, 30 June 2025

বিঃ দ্রঃ EMS এ পরীক্ষাটি অনুষ্ঠিত হচ্ছে বিধায় পরীক্ষার্থী তার প্রবেশ পত্র এবং উত্তর পত্রের QR কোড ইনভিজিলেটর এর মাধ্যমে অবশ্যই স্ক্যান করিয়ে নেবেন।

National University

Bangladesh

BACHELOR DEGREE HONOURS PART-4 EXAMINATION - 2023

Admit Card

Subject Code & Name	**25-ACCOUNTING**	**Examination Code**	**2204**
Name of Examinee	**SARMIN AKTER**	**Roll No.**	**3242649**
Father's Name	**MD.JAMAL HOSSAIN**	**Registration No**	**19225356321**
Mother's Name	**AMINA BEGUM**	**Session & Type**	**2019-20 / REG**
College Code & Name	**6422-TEJGAON COLLEGE, DHAKA**		
Center Code & Name	**421-ALHAJ MOCKBUL HOSSAIN DEGREE COLLEGE, DHAKA**		

Subject Code & name			
242501	**ACCOUNTING THEORY**	**242513**	**ADVANCED ACCOUNTING-II**
242503	**ADVANCED AUDITING & PROFESSIONAL ETHICS**	**242515**	**INVESTMENT ANALYSIS AND PORTFOLIO MANAGEMENT**
242505	**ACCOUNTING INFORMATION SYSTEMS**	**242517**	**RESEARCH METHODOLOGY (IN ENGLISH)**
242507	**ORGANIZATIONAL BEHAVIOR**	**242518**	**VIVA-VOCE**
242509	**CORPORATE LAW AND PRACTICES**		
242511	**WORKING CAPITAL MANAGEMENT AND FINANCIAL STATEMENT ANALYSIS**		

Seal & Signature of Principal	**Controller of Examinations**

পরীক্ষার্থীদের জন্য নির্দেশাবলী

১. প্রবেশপত্রে কোন প্রকার ভুলত্রুটি পরিলক্ষিত হলে তা পরীক্ষা শুরুর পূর্বেই সংশ্লিষ্ট শাখা থেকে সংশোধন করে নিতে হবে। ভুল বা অসম্পূর্ণ প্রবেশপত্র দ্বারা কোনক্রমে পরীক্ষায় অংশগ্রহণ করা যাবে না। এক্ষেত্রে পরীক্ষার্থী নিজে আবেদন ফরম পূরণে ভুল করলে তাকে নির্ধারিত ফি প্রদান করে প্রবেশপত্র সংশোধন করে নিতে হবে।

২. বিশ্ববিদ্যালয় কর্তৃক নির্ধারিত দিন, তারিখ ও সময়সূচী অনুযায়ী পরীক্ষায় অংশগ্রহণ করতে হবে।

৩. পরীক্ষার প্রথম দিনে পরীক্ষার হলের দরজা এক ঘণ্টা আগে এবং পরবর্তী দিনগুলিতে আধা ঘণ্টা আগে খোলা হবে। পরীক্ষার হলে পরীক্ষার্থী ছাড়া তার কোন আত্মীয় স্বজন বা আপনজনের প্রবেশ নিষেধ।

৪. পরীক্ষার হলে প্রবেশ পত্র, রেজিস্ট্রেশন কার্ড, পরিচয় পত্র, কালি, কলম, পেন্সিল, জ্যামিতি বক্স, ক্যালকুলেটর (প্রয়োজনে) ও টাকা পয়সা ব্যতীত পরীক্ষার্থীর সঙ্গে অন্য কিছু থাকা অবৈধ।

৫. প্রবেশপত্রে উল্লিখিত বিষয় কোড ও শিরোনাম ব্যতীত অন্য কোন বিষয় কোড ও শিরোনামের পরীক্ষায় অংশগ্রহণ করা যাবে না।

৬. মূল উত্তরপত্র ও O M R ফরম এর নির্দিষ্ট স্থানে প্রয়োজনীয় সকল তথ্য নির্ভুলভাবে লিখতে হবে এবং সংশ্লিষ্ট বৃত্ত ভরাট করতে হবে।

৭. প্রতিটি পরীক্ষার জন্য পরীক্ষার্থীকে স্বাক্ষরলিপিতে স্বাক্ষর করতে হবে, অন্যথায় ঐ পরীক্ষায় পরীক্ষার্থী অনুপস্থিত বলে গন্য হবে।

৮. মোবাইল ফোন নিয়ে পরীক্ষার হলে প্রবেশ সম্পূর্ণ নিষিদ্ধ।

৯. পরীক্ষা কেন্দ্রে আইন-শৃঙ্খলা ভঙ্গ অথবা এ কাজে প্ররোচনাদানকারী পরীক্ষার্থীর বিরুদ্ধে তাৎক্ষনিকভাবে আইনানুগ ব্যবস্থা করা হবে।

১০. পরীক্ষা হলের ইনভিজিলেটর ও সংশ্লিষ্ট অফিসার-ইন-চার্জ কর্তৃক আরোপিত নির্দেশাবলী যথাযথভাবে মেনে চলতে হবে।

১১. উত্তরপত্রের কভার পৃষ্ঠায় মুদ্রিত নির্দেশাবলী অবশ্যই মেনে চলতে হবে।

১২. মূল প্রবেশপত্র এবং মূল রেজিস্ট্রেশন কার্ড অবশ্যই সঙ্গে আনতে হবে ।

CONTROLLER OF EXAMINATION

30.06.2025 01:58

ID No: 7096020/9676636

Note: This document contains digital signature of Controller of Examinations, National University.

Generated On: Monday, 30 June 2025

বিঃ দ্রঃ EMS এ পরীক্ষাটি অনুষ্ঠিত হচ্ছে বিধায় পরীক্ষার্থী তার প্রবেশ পত্র এবং উত্তর পত্রের QR কোড ইনভিজিলেটর এর মাধ্যমে অবশ্যই স্ক্যান করিয়ে নেবেন।

National University

Bangladesh

BACHELOR DEGREE HONOURS PART-4 EXAMINATION - 2023

Admit Card

Subject Code & Name	**25-ACCOUNTING**	**Examination Code**	**2204**
Name of Examinee	**HAMIM AFNAF RAFID**	**Roll No.**	**3242650**
Father's Name	**MD.FARID AHSAN**	**Registration No**	**19225362334**
Mother's Name	**HAFSA AKTAR**	**Session & Type**	**2019-20 / REG**
College Code & Name	**6422-TEJGAON COLLEGE, DHAKA**		
Center Code & Name	**421-ALHAJ MOCKBUL HOSSAIN DEGREE COLLEGE, DHAKA**		

Subject Code & name			
242501	**ACCOUNTING THEORY**	**242513**	**ADVANCED ACCOUNTING-II**
242503	**ADVANCED AUDITING & PROFESSIONAL ETHICS**	**242515**	**INVESTMENT ANALYSIS AND PORTFOLIO MANAGEMENT**
242505	**ACCOUNTING INFORMATION SYSTEMS**	**242517**	**RESEARCH METHODOLOGY (IN ENGLISH)**
242507	**ORGANIZATIONAL BEHAVIOR**	**242518**	**VIVA-VOCE**
242509	**CORPORATE LAW AND PRACTICES**		
242511	**WORKING CAPITAL MANAGEMENT AND FINANCIAL STATEMENT ANALYSIS**		

Seal & Signature of Principal	**Controller of Examinations**

পরীক্ষার্থীদের জন্য নির্দেশাবলী

১. প্রবেশপত্রে কোন প্রকার ভুলত্রুটি পরিলক্ষিত হলে তা পরীক্ষা শুরুর পূর্বেই সংশ্লিষ্ট শাখা থেকে সংশোধন করে নিতে হবে। ভুল বা অসম্পূর্ণ প্রবেশপত্র দ্বারা কোনক্রমে পরীক্ষায় অংশগ্রহণ করা যাবে না। এক্ষেত্রে পরীক্ষার্থী নিজে আবেদন ফরম পূরণে ভুল করলে তাকে নির্ধারিত ফি প্রদান করে প্রবেশপত্র সংশোধন করে নিতে হবে।

২. বিশ্ববিদ্যালয় কর্তৃক নির্ধারিত দিন, তারিখ ও সময়সূচী অনুযায়ী পরীক্ষায় অংশগ্রহণ করতে হবে।

৩. পরীক্ষার প্রথম দিনে পরীক্ষার হলের দরজা এক ঘণ্টা আগে এবং পরবর্তী দিনগুলিতে আধা ঘণ্টা আগে খোলা হবে। পরীক্ষার হলে পরীক্ষার্থী ছাড়া তার কোন আত্মীয় স্বজন বা আপনজনের প্রবেশ নিষেধ।

৪. পরীক্ষার হলে প্রবেশ পত্র, রেজিস্ট্রেশন কার্ড, পরিচয় পত্র, কালি, কলম, পেন্সিল, জ্যামিতি বক্স, ক্যালকুলেটর (প্রয়োজনে) ও টাকা পয়সা ব্যতীত পরীক্ষার্থীর সঙ্গে অন্য কিছু থাকা অবৈধ।

৫. প্রবেশপত্রে উল্লিখিত বিষয় কোড ও শিরোনাম ব্যতীত অন্য কোন বিষয় কোড ও শিরোনামের পরীক্ষায় অংশগ্রহণ করা যাবে না।

৬. মূল উত্তরপত্র ও O M R ফরম এর নির্দিষ্ট স্থানে প্রয়োজনীয় সকল তথ্য নির্ভুলভাবে লিখতে হবে এবং সংশ্লিষ্ট বৃত্ত ভরাট করতে হবে।

৭. প্রতিটি পরীক্ষার জন্য পরীক্ষার্থীকে স্বাক্ষরলিপিতে স্বাক্ষর করতে হবে, অন্যথায় ঐ পরীক্ষায় পরীক্ষার্থী অনুপস্থিত বলে গন্য হবে।

৮. মোবাইল ফোন নিয়ে পরীক্ষার হলে প্রবেশ সম্পূর্ণ নিষিদ্ধ।

৯. পরীক্ষা কেন্দ্রে আইন-শৃঙ্খলা ভঙ্গ অথবা এ কাজে প্ররোচনাদানকারী পরীক্ষার্থীর বিরুদ্ধে তাৎক্ষনিকভাবে আইনানুগ ব্যবস্থা করা হবে।

১০. পরীক্ষা হলের ইনভিজিলেটর ও সংশ্লিষ্ট অফিসার-ইন-চার্জ কর্তৃক আরোপিত নির্দেশাবলী যথাযথভাবে মেনে চলতে হবে।

১১. উত্তরপত্রের কভার পৃষ্ঠায় মুদ্রিত নির্দেশাবলী অবশ্যই মেনে চলতে হবে।

১২. মূল প্রবেশপত্র এবং মূল রেজিস্ট্রশন কার্ড অবশ্যই সঙ্গে আনতে হবে ।

CONTROLLER OF EXAMINATION

30.06.2025 01:58

ID No: 3114332/9677024

Note: This document contains digital signature of Controller of Examinations, National University.

Generated On: Monday, 30 June 2025

বিঃ দ্রঃ EMS এ পরীক্ষাটি অনুষ্ঠিত হচ্ছে বিধায় পরীক্ষার্থী তার প্রবেশ পত্র এবং উত্তর পত্রের QR কোড ইনভিজিলেটর এর মাধ্যমে অবশ্যই স্ক্যান করিয়ে নেবেন।

National University

Bangladesh

BACHELOR DEGREE HONOURS PART-4 EXAMINATION - 2023

Admit Card

Subject Code & Name	**25-ACCOUNTING**	**Examination Code**	**2204**
Name of Examinee	**KHALED MD. SAIFULLAH**	**Roll No.**	**3242651**
Father's Name	**JAMAL AHMED**	**Registration No**	**19225362335**
Mother's Name	**SHAHIDA BEGUM**	**Session & Type**	**2019-20 / REG**
College Code & Name	**6422-TEJGAON COLLEGE, DHAKA**		
Center Code & Name	**421-ALHAJ MOCKBUL HOSSAIN DEGREE COLLEGE, DHAKA**		

Subject Code & name			
242501	**ACCOUNTING THEORY**	**242513**	**ADVANCED ACCOUNTING-II**
242503	**ADVANCED AUDITING & PROFESSIONAL ETHICS**	**242515**	**INVESTMENT ANALYSIS AND PORTFOLIO MANAGEMENT**
242505	**ACCOUNTING INFORMATION SYSTEMS**	**242517**	**RESEARCH METHODOLOGY (IN ENGLISH)**
242507	**ORGANIZATIONAL BEHAVIOR**	**242518**	**VIVA-VOCE**
242509	**CORPORATE LAW AND PRACTICES**		
242511	**WORKING CAPITAL MANAGEMENT AND FINANCIAL STATEMENT ANALYSIS**		

Seal & Signature of Principal	**Controller of Examinations**

পরীক্ষার্থীদের জন্য নির্দেশাবলী

১. প্রবেশপত্রে কোন প্রকার ভুলত্রুটি পরিলক্ষিত হলে তা পরীক্ষা শুরুর পূর্বেই সংশ্লিষ্ট শাখা থেকে সংশোধন করে নিতে হবে। ভুল বা অসম্পূর্ণ প্রবেশপত্র দ্বারা কোনক্রমে পরীক্ষায় অংশগ্রহণ করা যাবে না। এক্ষেত্রে পরীক্ষার্থী নিজে আবেদন ফরম পূরণে ভুল করলে তাকে নির্ধারিত ফি প্রদান করে প্রবেশপত্র সংশোধন করে নিতে হবে।

২. বিশ্ববিদ্যালয় কর্তৃক নির্ধারিত দিন, তারিখ ও সময়সূচী অনুযায়ী পরীক্ষায় অংশগ্রহণ করতে হবে।

৩. পরীক্ষার প্রথম দিনে পরীক্ষার হলের দরজা এক ঘণ্টা আগে এবং পরবর্তী দিনগুলিতে আধা ঘণ্টা আগে খোলা হবে। পরীক্ষার হলে পরীক্ষার্থী ছাড়া তার কোন আত্মীয় স্বজন বা আপনজনের প্রবেশ নিষেধ।

৪. পরীক্ষার হলে প্রবেশ পত্র, রেজিস্ট্রেশন কার্ড, পরিচয় পত্র, কালি, কলম, পেন্সিল, জ্যামিতি বক্স, ক্যালকুলেটর (প্রয়োজনে) ও টাকা পয়সা ব্যতীত পরীক্ষার্থীর সঙ্গে অন্য কিছু থাকা অবৈধ।

৫. প্রবেশপত্রে উল্লিখিত বিষয় কোড ও শিরোনাম ব্যতীত অন্য কোন বিষয় কোড ও শিরোনামের পরীক্ষায় অংশগ্রহণ করা যাবে না।

৬. মূল উত্তরপত্র ও O M R ফরম এর নির্দিষ্ট স্থানে প্রয়োজনীয় সকল তথ্য নির্ভুলভাবে লিখতে হবে এবং সংশ্লিষ্ট বৃত্ত ভরাট করতে হবে।

৭. প্রতিটি পরীক্ষার জন্য পরীক্ষার্থীকে স্বাক্ষরলিপিতে স্বাক্ষর করতে হবে, অন্যথায় ঐ পরীক্ষায় পরীক্ষার্থী অনুপস্থিত বলে গন্য হবে।

৮. মোবাইল ফোন নিয়ে পরীক্ষার হলে প্রবেশ সম্পূর্ণ নিষিদ্ধ।

৯. পরীক্ষা কেন্দ্রে আইন-শৃঙ্খলা ভঙ্গ অথবা এ কাজে প্ররোচনাদানকারী পরীক্ষার্থীর বিরুদ্ধে তাৎক্ষনিকভাবে আইনানুগ ব্যবস্থা করা হবে।

১০. পরীক্ষা হলের ইনভিজিলেটর ও সংশ্লিষ্ট অফিসার-ইন-চার্জ কর্তৃক আরোপিত নির্দেশাবলী যথাযথভাবে মেনে চলতে হবে।

১১. উত্তরপত্রের কভার পৃষ্ঠায় মুদ্রিত নির্দেশাবলী অবশ্যই মেনে চলতে হবে।

১২. মূল প্রবেশপত্র এবং মূল রেজিস্ট্রেশন কার্ড অবশ্যই সঙ্গে আনতে হবে ।

CONTROLLER OF EXAMINATION

30.06.2025 01:58

ID No: 7155502/9677025

Note: This document contains digital signature of Controller of Examinations, National University.

Generated On: Monday, 30 June 2025

বিঃ দ্রঃ EMS এ পরীক্ষাটি অনুষ্ঠিত হচ্ছে বিধায় পরীক্ষার্থী তার প্রবেশ পত্র এবং উত্তর পত্রের QR কোড ইনভিজিলেটর এর মাধ্যমে অবশ্যই স্ক্যান করিয়ে নেবেন।

National University

Bangladesh

BACHELOR DEGREE HONOURS PART-4 EXAMINATION - 2023

Admit Card

Subject Code & Name	**25-ACCOUNTING**	**Examination Code**	**2204**
Name of Examinee	**MD SOBUZ MIA**	**Roll No.**	**3242652**
Father's Name	**MD LAL MIA**	**Registration No**	**19225362336**
Mother's Name	**RATNA BEGUM**	**Session & Type**	**2019-20 / REG**
College Code & Name	**6422-TEJGAON COLLEGE, DHAKA**		
Center Code & Name	**421-ALHAJ MOCKBUL HOSSAIN DEGREE COLLEGE, DHAKA**		

Subject Code & name			
242501	**ACCOUNTING THEORY**	**242513**	**ADVANCED ACCOUNTING-II**
242503	**ADVANCED AUDITING & PROFESSIONAL ETHICS**	**242515**	**INVESTMENT ANALYSIS AND PORTFOLIO MANAGEMENT**
242505	**ACCOUNTING INFORMATION SYSTEMS**	**242517**	**RESEARCH METHODOLOGY (IN ENGLISH)**
242507	**ORGANIZATIONAL BEHAVIOR**	**242518**	**VIVA-VOCE**
242509	**CORPORATE LAW AND PRACTICES**		
242511	**WORKING CAPITAL MANAGEMENT AND FINANCIAL STATEMENT ANALYSIS**		

Seal & Signature of Principal	**Controller of Examinations**

পরীক্ষার্থীদের জন্য নির্দেশাবলী

১. প্রবেশপত্রে কোন প্রকার ভুলত্রুটি পরিলক্ষিত হলে তা পরীক্ষা শুরুর পূর্বেই সংশ্লিষ্ট শাখা থেকে সংশোধন করে নিতে হবে। ভুল বা অসম্পূর্ণ প্রবেশপত্র দ্বারা কোনক্রমে পরীক্ষায় অংশগ্রহণ করা যাবে না। এক্ষেত্রে পরীক্ষার্থী নিজে আবেদন ফরম পূরণে ভুল করলে তাকে নির্ধারিত ফি প্রদান করে প্রবেশপত্র সংশোধন করে নিতে হবে।

২. বিশ্ববিদ্যালয় কর্তৃক নির্ধারিত দিন, তারিখ ও সময়সূচী অনুযায়ী পরীক্ষায় অংশগ্রহণ করতে হবে।

৩. পরীক্ষার প্রথম দিনে পরীক্ষার হলের দরজা এক ঘণ্টা আগে এবং পরবর্তী দিনগুলিতে আধা ঘণ্টা আগে খোলা হবে। পরীক্ষার হলে পরীক্ষার্থী ছাড়া তার কোন আত্মীয় স্বজন বা আপনজনের প্রবেশ নিষেধ।

৪. পরীক্ষার হলে প্রবেশ পত্র, রেজিস্ট্রেশন কার্ড, পরিচয় পত্র, কালি, কলম, পেন্সিল, জ্যামিতি বক্স, ক্যালকুলেটর (প্রয়োজনে) ও টাকা পয়সা ব্যতীত পরীক্ষার্থীর সঙ্গে অন্য কিছু থাকা অবৈধ।

৫. প্রবেশপত্রে উল্লিখিত বিষয় কোড ও শিরোনাম ব্যতীত অন্য কোন বিষয় কোড ও শিরোনামের পরীক্ষায় অংশগ্রহণ করা যাবে না।

৬. মূল উত্তরপত্র ও O M R ফরম এর নির্দিষ্ট স্থানে প্রয়োজনীয় সকল তথ্য নির্ভুলভাবে লিখতে হবে এবং সংশ্লিষ্ট বৃত্ত ভরাট করতে হবে।

৭. প্রতিটি পরীক্ষার জন্য পরীক্ষার্থীকে স্বাক্ষরলিপিতে স্বাক্ষর করতে হবে, অন্যথায় ঐ পরীক্ষায় পরীক্ষার্থী অনুপস্থিত বলে গন্য হবে।

৮. মোবাইল ফোন নিয়ে পরীক্ষার হলে প্রবেশ সম্পূর্ণ নিষিদ্ধ।

৯. পরীক্ষা কেন্দ্রে আইন-শৃঙ্খলা ভঙ্গ অথবা এ কাজে প্ররোচনাদানকারী পরীক্ষার্থীর বিরুদ্ধে তাৎক্ষনিকভাবে আইনানুগ ব্যবস্থা করা হবে।

১০. পরীক্ষা হলের ইনভিজিলেটর ও সংশ্লিষ্ট অফিসার-ইন-চার্জ কর্তৃক আরোপিত নির্দেশাবলী যথাযথভাবে মেনে চলতে হবে।

১১. উত্তরপত্রের কভার পৃষ্ঠায় মুদ্রিত নির্দেশাবলী অবশ্যই মেনে চলতে হবে।

১২. মূল প্রবেশপত্র এবং মূল রেজিস্ট্রেশন কার্ড অবশ্যই সঙ্গে আনতে হবে ।

CONTROLLER OF EXAMINATION

30.06.2025 01:58

ID No: 7107873/9677026

Note: This document contains digital signature of Controller of Examinations, National University.

Generated On: Monday, 30 June 2025

বিঃ দ্রঃ EMS এ পরীক্ষাটি অনুষ্ঠিত হচ্ছে বিধায় পরীক্ষার্থী তার প্রবেশ পত্র এবং উত্তর পত্রের QR কোড ইনভিজিলেটর এর মাধ্যমে অবশ্যই স্ক্যান করিয়ে নেবেন।

National University

Bangladesh

BACHELOR DEGREE HONOURS PART-4 EXAMINATION - 2023

Admit Card

Subject Code & Name	**25-ACCOUNTING**	**Examination Code**	**2204**
Name of Examinee	**AFRIN SULTANA SAMOLIY**	**Roll No.**	**3242653**
Father's Name	**HARES MAJI**	**Registration No**	**19225362338**
Mother's Name	**FATEMA BEGUM**	**Session & Type**	**2019-20 / REG**
College Code & Name	**6422-TEJGAON COLLEGE, DHAKA**		
Center Code & Name	**421-ALHAJ MOCKBUL HOSSAIN DEGREE COLLEGE, DHAKA**		

Subject Code & name			
242501	**ACCOUNTING THEORY**	**242513**	**ADVANCED ACCOUNTING-II**
242503	**ADVANCED AUDITING & PROFESSIONAL ETHICS**	**242515**	**INVESTMENT ANALYSIS AND PORTFOLIO MANAGEMENT**
242505	**ACCOUNTING INFORMATION SYSTEMS**	**242517**	**RESEARCH METHODOLOGY (IN ENGLISH)**
242507	**ORGANIZATIONAL BEHAVIOR**	**242518**	**VIVA-VOCE**
242509	**CORPORATE LAW AND PRACTICES**		
242511	**WORKING CAPITAL MANAGEMENT AND FINANCIAL STATEMENT ANALYSIS**		

Seal & Signature of Principal	**Controller of Examinations**

পরীক্ষার্থীদের জন্য নির্দেশাবলী

১. প্রবেশপত্রে কোন প্রকার ভুলত্রুটি পরিলক্ষিত হলে তা পরীক্ষা শুরুর পূর্বেই সংশ্লিষ্ট শাখা থেকে সংশোধন করে নিতে হবে। ভুল বা অসম্পূর্ণ প্রবেশপত্র দ্বারা কোনক্রমে পরীক্ষায় অংশগ্রহণ করা যাবে না। এক্ষেত্রে পরীক্ষার্থী নিজে আবেদন ফরম পূরণে ভুল করলে তাকে নির্ধারিত ফি প্রদান করে প্রবেশপত্র সংশোধন করে নিতে হবে।

২. বিশ্ববিদ্যালয় কর্তৃক নির্ধারিত দিন, তারিখ ও সময়সূচী অনুযায়ী পরীক্ষায় অংশগ্রহণ করতে হবে।

৩. পরীক্ষার প্রথম দিনে পরীক্ষার হলের দরজা এক ঘণ্টা আগে এবং পরবর্তী দিনগুলিতে আধা ঘণ্টা আগে খোলা হবে। পরীক্ষার হলে পরীক্ষার্থী ছাড়া তার কোন আত্মীয় স্বজন বা আপনজনের প্রবেশ নিষেধ।

৪. পরীক্ষার হলে প্রবেশ পত্র, রেজিস্ট্রেশন কার্ড, পরিচয় পত্র, কালি, কলম, পেন্সিল, জ্যামিতি বক্স, ক্যালকুলেটর (প্রয়োজনে) ও টাকা পয়সা ব্যতীত পরীক্ষার্থীর সঙ্গে অন্য কিছু থাকা অবৈধ।

৫. প্রবেশপত্রে উল্লিখিত বিষয় কোড ও শিরোনাম ব্যতীত অন্য কোন বিষয় কোড ও শিরোনামের পরীক্ষায় অংশগ্রহণ করা যাবে না।

৬. মূল উত্তরপত্র ও O M R ফরম এর নির্দিষ্ট স্থানে প্রয়োজনীয় সকল তথ্য নির্ভুলভাবে লিখতে হবে এবং সংশ্লিষ্ট বৃত্ত ভরাট করতে হবে।

৭. প্রতিটি পরীক্ষার জন্য পরীক্ষার্থীকে স্বাক্ষরলিপিতে স্বাক্ষর করতে হবে, অন্যথায় ঐ পরীক্ষায় পরীক্ষার্থী অনুপস্থিত বলে গন্য হবে।

৮. মোবাইল ফোন নিয়ে পরীক্ষার হলে প্রবেশ সম্পূর্ণ নিষিদ্ধ।

৯. পরীক্ষা কেন্দ্রে আইন-শৃঙ্খলা ভঙ্গ অথবা এ কাজে প্ররোচনাদানকারী পরীক্ষার্থীর বিরুদ্ধে তাৎক্ষনিকভাবে আইনানুগ ব্যবস্থা করা হবে।

১০. পরীক্ষা হলের ইনভিজিলেটর ও সংশ্লিষ্ট অফিসার-ইন-চার্জ কর্তৃক আরোপিত নির্দেশাবলী যথাযথভাবে মেনে চলতে হবে।

১১. উত্তরপত্রের কভার পৃষ্ঠায় মুদ্রিত নির্দেশাবলী অবশ্যই মেনে চলতে হবে।

১২. মূল প্রবেশপত্র এবং মূল রেজিস্ট্রেশন কার্ড অবশ্যই সঙ্গে আনতে হবে ।

CONTROLLER OF EXAMINATION

30.06.2025 01:58

ID No: 7112451/9677027

Note: This document contains digital signature of Controller of Examinations, National University.

Generated On: Monday, 30 June 2025

বিঃ দ্রঃ EMS এ পরীক্ষাটি অনুষ্ঠিত হচ্ছে বিধায় পরীক্ষার্থী তার প্রবেশ পত্র এবং উত্তর পত্রের QR কোড ইনভিজিলেটর এর মাধ্যমে অবশ্যই স্ক্যান করিয়ে নেবেন।

National University

Bangladesh

BACHELOR DEGREE HONOURS PART-4 EXAMINATION - 2023

Admit Card

Subject Code & Name	**25-ACCOUNTING**	**Examination Code**	**2204**
Name of Examinee	**MD. MOHAIMINUL ISLAM**	**Roll No.**	**3242654**
Father's Name	**MD. SAROWAR HOSAIN**	**Registration No**	**19225362340**
Mother's Name	**AYESHA AKTER**	**Session & Type**	**2019-20 / REG**
College Code & Name	**6422-TEJGAON COLLEGE, DHAKA**		
Center Code & Name	**421-ALHAJ MOCKBUL HOSSAIN DEGREE COLLEGE, DHAKA**		

Subject Code & name			
242501	**ACCOUNTING THEORY**	**242513**	**ADVANCED ACCOUNTING-II**
242503	**ADVANCED AUDITING & PROFESSIONAL ETHICS**	**242515**	**INVESTMENT ANALYSIS AND PORTFOLIO MANAGEMENT**
242505	**ACCOUNTING INFORMATION SYSTEMS**	**242517**	**RESEARCH METHODOLOGY (IN ENGLISH)**
242507	**ORGANIZATIONAL BEHAVIOR**	**242518**	**VIVA-VOCE**
242509	**CORPORATE LAW AND PRACTICES**		
242511	**WORKING CAPITAL MANAGEMENT AND FINANCIAL STATEMENT ANALYSIS**		

Seal & Signature of Principal	**Controller of Examinations**

পরীক্ষার্থীদের জন্য নির্দেশাবলী

১. প্রবেশপত্রে কোন প্রকার ভুলত্রুটি পরিলক্ষিত হলে তা পরীক্ষা শুরুর পূর্বেই সংশ্লিষ্ট শাখা থেকে সংশোধন করে নিতে হবে। ভুল বা অসম্পূর্ণ প্রবেশপত্র দ্বারা কোনক্রমে পরীক্ষায় অংশগ্রহণ করা যাবে না। এক্ষেত্রে পরীক্ষার্থী নিজে আবেদন ফরম পূরণে ভুল করলে তাকে নির্ধারিত ফি প্রদান করে প্রবেশপত্র সংশোধন করে নিতে হবে।

২. বিশ্ববিদ্যালয় কর্তৃক নির্ধারিত দিন, তারিখ ও সময়সূচী অনুযায়ী পরীক্ষায় অংশগ্রহণ করতে হবে।

৩. পরীক্ষার প্রথম দিনে পরীক্ষার হলের দরজা এক ঘণ্টা আগে এবং পরবর্তী দিনগুলিতে আধা ঘণ্টা আগে খোলা হবে। পরীক্ষার হলে পরীক্ষার্থী ছাড়া তার কোন আত্মীয় স্বজন বা আপনজনের প্রবেশ নিষেধ।

৪. পরীক্ষার হলে প্রবেশ পত্র, রেজিস্ট্রেশন কার্ড, পরিচয় পত্র, কালি, কলম, পেন্সিল, জ্যামিতি বক্স, ক্যালকুলেটর (প্রয়োজনে) ও টাকা পয়সা ব্যতীত পরীক্ষার্থীর সঙ্গে অন্য কিছু থাকা অবৈধ।

৫. প্রবেশপত্রে উল্লিখিত বিষয় কোড ও শিরোনাম ব্যতীত অন্য কোন বিষয় কোড ও শিরোনামের পরীক্ষায় অংশগ্রহণ করা যাবে না।

৬. মূল উত্তরপত্র ও O M R ফরম এর নির্দিষ্ট স্থানে প্রয়োজনীয় সকল তথ্য নির্ভুলভাবে লিখতে হবে এবং সংশ্লিষ্ট বৃত্ত ভরাট করতে হবে।

৭. প্রতিটি পরীক্ষার জন্য পরীক্ষার্থীকে স্বাক্ষরলিপিতে স্বাক্ষর করতে হবে, অন্যথায় ঐ পরীক্ষায় পরীক্ষার্থী অনুপস্থিত বলে গন্য হবে।

৮. মোবাইল ফোন নিয়ে পরীক্ষার হলে প্রবেশ সম্পূর্ণ নিষিদ্ধ।

৯. পরীক্ষা কেন্দ্রে আইন-শৃঙ্খলা ভঙ্গ অথবা এ কাজে প্ররোচনাদানকারী পরীক্ষার্থীর বিরুদ্ধে তাৎক্ষনিকভাবে আইনানুগ ব্যবস্থা করা হবে।

১০. পরীক্ষা হলের ইনভিজিলেটর ও সংশ্লিষ্ট অফিসার-ইন-চার্জ কর্তৃক আরোপিত নির্দেশাবলী যথাযথভাবে মেনে চলতে হবে।

১১. উত্তরপত্রের কভার পৃষ্ঠায় মুদ্রিত নির্দেশাবলী অবশ্যই মেনে চলতে হবে।

১২. মূল প্রবেশপত্র এবং মূল রেজিস্ট্রশন কার্ড অবশ্যই সঙ্গে আনতে হবে ।

CONTROLLER OF EXAMINATION

30.06.2025 01:58

ID No: 7209338/9677028

Note: This document contains digital signature of Controller of Examinations, National University.

Generated On: Monday, 30 June 2025

বিঃ দ্রঃ EMS এ পরীক্ষাটি অনুষ্ঠিত হচ্ছে বিধায় পরীক্ষার্থী তার প্রবেশ পত্র এবং উত্তর পত্রের QR কোড ইনভিজিলেটর এর মাধ্যমে অবশ্যই স্ক্যান করিয়ে নেবেন।

National University

Bangladesh

BACHELOR DEGREE HONOURS PART-4 EXAMINATION - 2023

Admit Card

Subject Code & Name	**25-ACCOUNTING**	**Examination Code**	**2204**
Name of Examinee	**MOSSA. RIPA AKTER**	**Roll No.**	**3242655**
Father's Name	**MD. FORKAN HOSSAIN MRIDHA**	**Registration No**	**19225362344**
Mother's Name	**MOSSA. RUJINA BEGUM**	**Session & Type**	**2019-20 / REG**
College Code & Name	**6422-TEJGAON COLLEGE, DHAKA**		
Center Code & Name	**421-ALHAJ MOCKBUL HOSSAIN DEGREE COLLEGE, DHAKA**		

Subject Code & name			
242501	**ACCOUNTING THEORY**	**242513**	**ADVANCED ACCOUNTING-II**
242503	**ADVANCED AUDITING & PROFESSIONAL ETHICS**	**242515**	**INVESTMENT ANALYSIS AND PORTFOLIO MANAGEMENT**
242505	**ACCOUNTING INFORMATION SYSTEMS**	**242517**	**RESEARCH METHODOLOGY (IN ENGLISH)**
242507	**ORGANIZATIONAL BEHAVIOR**	**242518**	**VIVA-VOCE**
242509	**CORPORATE LAW AND PRACTICES**		
242511	**WORKING CAPITAL MANAGEMENT AND FINANCIAL STATEMENT ANALYSIS**		

Seal & Signature of Principal	**Controller of Examinations**

পরীক্ষার্থীদের জন্য নির্দেশাবলী

১. প্রবেশপত্রে কোন প্রকার ভুলত্রুটি পরিলক্ষিত হলে তা পরীক্ষা শুরুর পূর্বেই সংশ্লিষ্ট শাখা থেকে সংশোধন করে নিতে হবে। ভুল বা অসম্পূর্ণ প্রবেশপত্র দ্বারা কোনক্রমে পরীক্ষায় অংশগ্রহণ করা যাবে না। এক্ষেত্রে পরীক্ষার্থী নিজে আবেদন ফরম পূরণে ভুল করলে তাকে নির্ধারিত ফি প্রদান করে প্রবেশপত্র সংশোধন করে নিতে হবে।

২. বিশ্ববিদ্যালয় কর্তৃক নির্ধারিত দিন, তারিখ ও সময়সূচী অনুযায়ী পরীক্ষায় অংশগ্রহণ করতে হবে।

৩. পরীক্ষার প্রথম দিনে পরীক্ষার হলের দরজা এক ঘণ্টা আগে এবং পরবর্তী দিনগুলিতে আধা ঘণ্টা আগে খোলা হবে। পরীক্ষার হলে পরীক্ষার্থী ছাড়া তার কোন আত্মীয় স্বজন বা আপনজনের প্রবেশ নিষেধ।

৪. পরীক্ষার হলে প্রবেশ পত্র, রেজিস্ট্রেশন কার্ড, পরিচয় পত্র, কালি, কলম, পেন্সিল, জ্যামিতি বক্স, ক্যালকুলেটর (প্রয়োজনে) ও টাকা পয়সা ব্যতীত পরীক্ষার্থীর সঙ্গে অন্য কিছু থাকা অবৈধ।

৫. প্রবেশপত্রে উল্লিখিত বিষয় কোড ও শিরোনাম ব্যতীত অন্য কোন বিষয় কোড ও শিরোনামের পরীক্ষায় অংশগ্রহণ করা যাবে না।

৬. মূল উত্তরপত্র ও O M R ফরম এর নির্দিষ্ট স্থানে প্রয়োজনীয় সকল তথ্য নির্ভুলভাবে লিখতে হবে এবং সংশ্লিষ্ট বৃত্ত ভরাট করতে হবে।

৭. প্রতিটি পরীক্ষার জন্য পরীক্ষার্থীকে স্বাক্ষরলিপিতে স্বাক্ষর করতে হবে, অন্যথায় ঐ পরীক্ষায় পরীক্ষার্থী অনুপস্থিত বলে গন্য হবে।

৮. মোবাইল ফোন নিয়ে পরীক্ষার হলে প্রবেশ সম্পূর্ণ নিষিদ্ধ।

৯. পরীক্ষা কেন্দ্রে আইন-শৃঙ্খলা ভঙ্গ অথবা এ কাজে প্ররোচনাদানকারী পরীক্ষার্থীর বিরুদ্ধে তাৎক্ষনিকভাবে আইনানুগ ব্যবস্থা করা হবে।

১০. পরীক্ষা হলের ইনভিজিলেটর ও সংশ্লিষ্ট অফিসার-ইন-চার্জ কর্তৃক আরোপিত নির্দেশাবলী যথাযথভাবে মেনে চলতে হবে।

১১. উত্তরপত্রের কভার পৃষ্ঠায় মুদ্রিত নির্দেশাবলী অবশ্যই মেনে চলতে হবে।

১২. মূল প্রবেশপত্র এবং মূল রেজিস্ট্রেশন কার্ড অবশ্যই সঙ্গে আনতে হবে ।

CONTROLLER OF EXAMINATION

30.06.2025 01:58

ID No: 7132855/9677029

Note: This document contains digital signature of Controller of Examinations, National University.

Generated On: Monday, 30 June 2025

বিঃ দ্রঃ EMS এ পরীক্ষাটি অনুষ্ঠিত হচ্ছে বিধায় পরীক্ষার্থী তার প্রবেশ পত্র এবং উত্তর পত্রের QR কোড ইনভিজিলেটর এর মাধ্যমে অবশ্যই স্ক্যান করিয়ে নেবেন।

National University

Bangladesh

BACHELOR DEGREE HONOURS PART-4 EXAMINATION - 2023

Admit Card

Subject Code & Name	**25-ACCOUNTING**	**Examination Code**	**2204**
Name of Examinee	**SUMAIA ISMAIL PINKE**	**Roll No.**	**3242656**
Father's Name	**HALAL UDDIN**	**Registration No**	**19225362349**
Mother's Name	**ROKEYA BEGUM**	**Session & Type**	**2019-20 / REG**
College Code & Name	**6422-TEJGAON COLLEGE, DHAKA**		
Center Code & Name	**421-ALHAJ MOCKBUL HOSSAIN DEGREE COLLEGE, DHAKA**		

Subject Code & name			
242501	**ACCOUNTING THEORY**	**242513**	**ADVANCED ACCOUNTING-II**
242503	**ADVANCED AUDITING & PROFESSIONAL ETHICS**	**242515**	**INVESTMENT ANALYSIS AND PORTFOLIO MANAGEMENT**
242505	**ACCOUNTING INFORMATION SYSTEMS**	**242517**	**RESEARCH METHODOLOGY (IN ENGLISH)**
242507	**ORGANIZATIONAL BEHAVIOR**	**242518**	**VIVA-VOCE**
242509	**CORPORATE LAW AND PRACTICES**		
242511	**WORKING CAPITAL MANAGEMENT AND FINANCIAL STATEMENT ANALYSIS**		

Seal & Signature of Principal	**Controller of Examinations**

পরীক্ষার্থীদের জন্য নির্দেশাবলী

১. প্রবেশপত্রে কোন প্রকার ভুলত্রুটি পরিলক্ষিত হলে তা পরীক্ষা শুরুর পূর্বেই সংশ্লিষ্ট শাখা থেকে সংশোধন করে নিতে হবে। ভুল বা অসম্পূর্ণ প্রবেশপত্র দ্বারা কোনক্রমে পরীক্ষায় অংশগ্রহণ করা যাবে না। এক্ষেত্রে পরীক্ষার্থী নিজে আবেদন ফরম পূরণে ভুল করলে তাকে নির্ধারিত ফি প্রদান করে প্রবেশপত্র সংশোধন করে নিতে হবে।

২. বিশ্ববিদ্যালয় কর্তৃক নির্ধারিত দিন, তারিখ ও সময়সূচী অনুযায়ী পরীক্ষায় অংশগ্রহণ করতে হবে।

৩. পরীক্ষার প্রথম দিনে পরীক্ষার হলের দরজা এক ঘণ্টা আগে এবং পরবর্তী দিনগুলিতে আধা ঘণ্টা আগে খোলা হবে। পরীক্ষার হলে পরীক্ষার্থী ছাড়া তার কোন আত্মীয় স্বজন বা আপনজনের প্রবেশ নিষেধ।

৪. পরীক্ষার হলে প্রবেশ পত্র, রেজিস্ট্রেশন কার্ড, পরিচয় পত্র, কালি, কলম, পেন্সিল, জ্যামিতি বক্স, ক্যালকুলেটর (প্রয়োজনে) ও টাকা পয়সা ব্যতীত পরীক্ষার্থীর সঙ্গে অন্য কিছু থাকা অবৈধ।

৫. প্রবেশপত্রে উল্লিখিত বিষয় কোড ও শিরোনাম ব্যতীত অন্য কোন বিষয় কোড ও শিরোনামের পরীক্ষায় অংশগ্রহণ করা যাবে না।

৬. মূল উত্তরপত্র ও O M R ফরম এর নির্দিষ্ট স্থানে প্রয়োজনীয় সকল তথ্য নির্ভুলভাবে লিখতে হবে এবং সংশ্লিষ্ট বৃত্ত ভরাট করতে হবে।

৭. প্রতিটি পরীক্ষার জন্য পরীক্ষার্থীকে স্বাক্ষরলিপিতে স্বাক্ষর করতে হবে, অন্যথায় ঐ পরীক্ষায় পরীক্ষার্থী অনুপস্থিত বলে গন্য হবে।

৮. মোবাইল ফোন নিয়ে পরীক্ষার হলে প্রবেশ সম্পূর্ণ নিষিদ্ধ।

৯. পরীক্ষা কেন্দ্রে আইন-শৃঙ্খলা ভঙ্গ অথবা এ কাজে প্ররোচনাদানকারী পরীক্ষার্থীর বিরুদ্ধে তাৎক্ষনিকভাবে আইনানুগ ব্যবস্থা করা হবে।

১০. পরীক্ষা হলের ইনভিজিলেটর ও সংশ্লিষ্ট অফিসার-ইন-চার্জ কর্তৃক আরোপিত নির্দেশাবলী যথাযথভাবে মেনে চলতে হবে।

১১. উত্তরপত্রের কভার পৃষ্ঠায় মুদ্রিত নির্দেশাবলী অবশ্যই মেনে চলতে হবে।

১২. মূল প্রবেশপত্র এবং মূল রেজিস্ট্রেশন কার্ড অবশ্যই সঙ্গে আনতে হবে ।

CONTROLLER OF EXAMINATION

30.06.2025 01:58

ID No: 7096244/9677031

Note: This document contains digital signature of Controller of Examinations, National University.

Generated On: Monday, 30 June 2025

বিঃ দ্রঃ EMS এ পরীক্ষাটি অনুষ্ঠিত হচ্ছে বিধায় পরীক্ষার্থী তার প্রবেশ পত্র এবং উত্তর পত্রের QR কোড ইনভিজিলেটর এর মাধ্যমে অবশ্যই স্ক্যান করিয়ে নেবেন।

National University

Bangladesh

BACHELOR DEGREE HONOURS PART-4 EXAMINATION - 2023

Admit Card

Subject Code & Name	**25-ACCOUNTING**	**Examination Code**	**2204**
Name of Examinee	**SUMI AKTER**	**Roll No.**	**3242657**
Father's Name	**SULTAN HOSSAIN**	**Registration No**	**19225362350**
Mother's Name	**RUNA BEGUM**	**Session & Type**	**2019-20 / REG**
College Code & Name	**6422-TEJGAON COLLEGE, DHAKA**		
Center Code & Name	**421-ALHAJ MOCKBUL HOSSAIN DEGREE COLLEGE, DHAKA**		

Subject Code & name			
242501	**ACCOUNTING THEORY**	**242513**	**ADVANCED ACCOUNTING-II**
242503	**ADVANCED AUDITING & PROFESSIONAL ETHICS**	**242515**	**INVESTMENT ANALYSIS AND PORTFOLIO MANAGEMENT**
242505	**ACCOUNTING INFORMATION SYSTEMS**	**242517**	**RESEARCH METHODOLOGY (IN ENGLISH)**
242507	**ORGANIZATIONAL BEHAVIOR**	**242518**	**VIVA-VOCE**
242509	**CORPORATE LAW AND PRACTICES**		
242511	**WORKING CAPITAL MANAGEMENT AND FINANCIAL STATEMENT ANALYSIS**		

Seal & Signature of Principal	**Controller of Examinations**

পরীক্ষার্থীদের জন্য নির্দেশাবলী

১. প্রবেশপত্রে কোন প্রকার ভুলত্রুটি পরিলক্ষিত হলে তা পরীক্ষা শুরুর পূর্বেই সংশ্লিষ্ট শাখা থেকে সংশোধন করে নিতে হবে। ভুল বা অসম্পূর্ণ প্রবেশপত্র দ্বারা কোনক্রমে পরীক্ষায় অংশগ্রহণ করা যাবে না। এক্ষেত্রে পরীক্ষার্থী নিজে আবেদন ফরম পূরণে ভুল করলে তাকে নির্ধারিত ফি প্রদান করে প্রবেশপত্র সংশোধন করে নিতে হবে।

২. বিশ্ববিদ্যালয় কর্তৃক নির্ধারিত দিন, তারিখ ও সময়সূচী অনুযায়ী পরীক্ষায় অংশগ্রহণ করতে হবে।

৩. পরীক্ষার প্রথম দিনে পরীক্ষার হলের দরজা এক ঘণ্টা আগে এবং পরবর্তী দিনগুলিতে আধা ঘণ্টা আগে খোলা হবে। পরীক্ষার হলে পরীক্ষার্থী ছাড়া তার কোন আত্মীয় স্বজন বা আপনজনের প্রবেশ নিষেধ।

৪. পরীক্ষার হলে প্রবেশ পত্র, রেজিস্ট্রেশন কার্ড, পরিচয় পত্র, কালি, কলম, পেন্সিল, জ্যামিতি বক্স, ক্যালকুলেটর (প্রয়োজনে) ও টাকা পয়সা ব্যতীত পরীক্ষার্থীর সঙ্গে অন্য কিছু থাকা অবৈধ।

৫. প্রবেশপত্রে উল্লিখিত বিষয় কোড ও শিরোনাম ব্যতীত অন্য কোন বিষয় কোড ও শিরোনামের পরীক্ষায় অংশগ্রহণ করা যাবে না।

৬. মূল উত্তরপত্র ও O M R ফরম এর নির্দিষ্ট স্থানে প্রয়োজনীয় সকল তথ্য নির্ভুলভাবে লিখতে হবে এবং সংশ্লিষ্ট বৃত্ত ভরাট করতে হবে।

৭. প্রতিটি পরীক্ষার জন্য পরীক্ষার্থীকে স্বাক্ষরলিপিতে স্বাক্ষর করতে হবে, অন্যথায় ঐ পরীক্ষায় পরীক্ষার্থী অনুপস্থিত বলে গন্য হবে।

৮. মোবাইল ফোন নিয়ে পরীক্ষার হলে প্রবেশ সম্পূর্ণ নিষিদ্ধ।

৯. পরীক্ষা কেন্দ্রে আইন-শৃঙ্খলা ভঙ্গ অথবা এ কাজে প্ররোচনাদানকারী পরীক্ষার্থীর বিরুদ্ধে তাৎক্ষনিকভাবে আইনানুগ ব্যবস্থা করা হবে।

১০. পরীক্ষা হলের ইনভিজিলেটর ও সংশ্লিষ্ট অফিসার-ইন-চার্জ কর্তৃক আরোপিত নির্দেশাবলী যথাযথভাবে মেনে চলতে হবে।

১১. উত্তরপত্রের কভার পৃষ্ঠায় মুদ্রিত নির্দেশাবলী অবশ্যই মেনে চলতে হবে।

১২. মূল প্রবেশপত্র এবং মূল রেজিস্ট্রেশন কার্ড অবশ্যই সঙ্গে আনতে হবে ।

CONTROLLER OF EXAMINATION

30.06.2025 01:58

ID No: 7153754/9677032

Note: This document contains digital signature of Controller of Examinations, National University.

Generated On: Monday, 30 June 2025

বিঃ দ্রঃ EMS এ পরীক্ষাটি অনুষ্ঠিত হচ্ছে বিধায় পরীক্ষার্থী তার প্রবেশ পত্র এবং উত্তর পত্রের QR কোড ইনভিজিলেটর এর মাধ্যমে অবশ্যই স্ক্যান করিয়ে নেবেন।

National University

Bangladesh

BACHELOR DEGREE HONOURS PART-4 EXAMINATION - 2023

Admit Card

Subject Code & Name	**25-ACCOUNTING**	**Examination Code**	**2204**
Name of Examinee	**MD. MAZBA UDDIN**	**Roll No.**	**3242658**
Father's Name	**MD. KAMAL UDDIN**	**Registration No**	**19225362352**
Mother's Name	**NUR NAHAR BEGUM**	**Session & Type**	**2019-20 / REG**
College Code & Name	**6422-TEJGAON COLLEGE, DHAKA**		
Center Code & Name	**421-ALHAJ MOCKBUL HOSSAIN DEGREE COLLEGE, DHAKA**		

Subject Code & name			
242501	**ACCOUNTING THEORY**	**242513**	**ADVANCED ACCOUNTING-II**
242503	**ADVANCED AUDITING & PROFESSIONAL ETHICS**	**242515**	**INVESTMENT ANALYSIS AND PORTFOLIO MANAGEMENT**
242505	**ACCOUNTING INFORMATION SYSTEMS**	**242517**	**RESEARCH METHODOLOGY (IN ENGLISH)**
242507	**ORGANIZATIONAL BEHAVIOR**	**242518**	**VIVA-VOCE**
242509	**CORPORATE LAW AND PRACTICES**		
242511	**WORKING CAPITAL MANAGEMENT AND FINANCIAL STATEMENT ANALYSIS**		

Seal & Signature of Principal	**Controller of Examinations**

পরীক্ষার্থীদের জন্য নির্দেশাবলী

১. প্রবেশপত্রে কোন প্রকার ভুলত্রুটি পরিলক্ষিত হলে তা পরীক্ষা শুরুর পূর্বেই সংশ্লিষ্ট শাখা থেকে সংশোধন করে নিতে হবে। ভুল বা অসম্পূর্ণ প্রবেশপত্র দ্বারা কোনক্রমে পরীক্ষায় অংশগ্রহণ করা যাবে না। এক্ষেত্রে পরীক্ষার্থী নিজে আবেদন ফরম পূরণে ভুল করলে তাকে নির্ধারিত ফি প্রদান করে প্রবেশপত্র সংশোধন করে নিতে হবে।

২. বিশ্ববিদ্যালয় কর্তৃক নির্ধারিত দিন, তারিখ ও সময়সূচী অনুযায়ী পরীক্ষায় অংশগ্রহণ করতে হবে।

৩. পরীক্ষার প্রথম দিনে পরীক্ষার হলের দরজা এক ঘণ্টা আগে এবং পরবর্তী দিনগুলিতে আধা ঘণ্টা আগে খোলা হবে। পরীক্ষার হলে পরীক্ষার্থী ছাড়া তার কোন আত্মীয় স্বজন বা আপনজনের প্রবেশ নিষেধ।

৪. পরীক্ষার হলে প্রবেশ পত্র, রেজিস্ট্রেশন কার্ড, পরিচয় পত্র, কালি, কলম, পেন্সিল, জ্যামিতি বক্স, ক্যালকুলেটর (প্রয়োজনে) ও টাকা পয়সা ব্যতীত পরীক্ষার্থীর সঙ্গে অন্য কিছু থাকা অবৈধ।

৫. প্রবেশপত্রে উল্লিখিত বিষয় কোড ও শিরোনাম ব্যতীত অন্য কোন বিষয় কোড ও শিরোনামের পরীক্ষায় অংশগ্রহণ করা যাবে না।

৬. মূল উত্তরপত্র ও O M R ফরম এর নির্দিষ্ট স্থানে প্রয়োজনীয় সকল তথ্য নির্ভুলভাবে লিখতে হবে এবং সংশ্লিষ্ট বৃত্ত ভরাট করতে হবে।

৭. প্রতিটি পরীক্ষার জন্য পরীক্ষার্থীকে স্বাক্ষরলিপিতে স্বাক্ষর করতে হবে, অন্যথায় ঐ পরীক্ষায় পরীক্ষার্থী অনুপস্থিত বলে গন্য হবে।

৮. মোবাইল ফোন নিয়ে পরীক্ষার হলে প্রবেশ সম্পূর্ণ নিষিদ্ধ।

৯. পরীক্ষা কেন্দ্রে আইন-শৃঙ্খলা ভঙ্গ অথবা এ কাজে প্ররোচনাদানকারী পরীক্ষার্থীর বিরুদ্ধে তাৎক্ষনিকভাবে আইনানুগ ব্যবস্থা করা হবে।

১০. পরীক্ষা হলের ইনভিজিলেটর ও সংশ্লিষ্ট অফিসার-ইন-চার্জ কর্তৃক আরোপিত নির্দেশাবলী যথাযথভাবে মেনে চলতে হবে।

১১. উত্তরপত্রের কভার পৃষ্ঠায় মুদ্রিত নির্দেশাবলী অবশ্যই মেনে চলতে হবে।

১২. মূল প্রবেশপত্র এবং মূল রেজিস্ট্রশন কার্ড অবশ্যই সঙ্গে আনতে হবে ।

CONTROLLER OF EXAMINATION

30.06.2025 01:58

ID No: 7000368/9677033

Note: This document contains digital signature of Controller of Examinations, National University.

Generated On: Monday, 30 June 2025

বিঃ দ্রঃ EMS এ পরীক্ষাটি অনুষ্ঠিত হচ্ছে বিধায় পরীক্ষার্থী তার প্রবেশ পত্র এবং উত্তর পত্রের QR কোড ইনভিজিলেটর এর মাধ্যমে অবশ্যই স্ক্যান করিয়ে নেবেন।

National University

Bangladesh

BACHELOR DEGREE HONOURS PART-4 EXAMINATION - 2023

Admit Card

Subject Code & Name	**25-ACCOUNTING**	**Examination Code**	**2204**
Name of Examinee	**MD. YEASIN REDOY**	**Roll No.**	**3242659**
Father's Name	**MD. SHAH ALAM**	**Registration No**	**19225362353**
Mother's Name	**AKHA BEGUM**	**Session & Type**	**2019-20 / REG**
College Code & Name	**6422-TEJGAON COLLEGE, DHAKA**		
Center Code & Name	**421-ALHAJ MOCKBUL HOSSAIN DEGREE COLLEGE, DHAKA**		

Subject Code & name			
242501	**ACCOUNTING THEORY**	**242513**	**ADVANCED ACCOUNTING-II**
242503	**ADVANCED AUDITING & PROFESSIONAL ETHICS**	**242515**	**INVESTMENT ANALYSIS AND PORTFOLIO MANAGEMENT**
242505	**ACCOUNTING INFORMATION SYSTEMS**	**242517**	**RESEARCH METHODOLOGY (IN ENGLISH)**
242507	**ORGANIZATIONAL BEHAVIOR**	**242518**	**VIVA-VOCE**
242509	**CORPORATE LAW AND PRACTICES**		
242511	**WORKING CAPITAL MANAGEMENT AND FINANCIAL STATEMENT ANALYSIS**		

Seal & Signature of Principal	**Controller of Examinations**

পরীক্ষার্থীদের জন্য নির্দেশাবলী

১. প্রবেশপত্রে কোন প্রকার ভুলত্রুটি পরিলক্ষিত হলে তা পরীক্ষা শুরুর পূর্বেই সংশ্লিষ্ট শাখা থেকে সংশোধন করে নিতে হবে। ভুল বা অসম্পূর্ণ প্রবেশপত্র দ্বারা কোনক্রমে পরীক্ষায় অংশগ্রহণ করা যাবে না। এক্ষেত্রে পরীক্ষার্থী নিজে আবেদন ফরম পূরণে ভুল করলে তাকে নির্ধারিত ফি প্রদান করে প্রবেশপত্র সংশোধন করে নিতে হবে।

২. বিশ্ববিদ্যালয় কর্তৃক নির্ধারিত দিন, তারিখ ও সময়সূচী অনুযায়ী পরীক্ষায় অংশগ্রহণ করতে হবে।

৩. পরীক্ষার প্রথম দিনে পরীক্ষার হলের দরজা এক ঘণ্টা আগে এবং পরবর্তী দিনগুলিতে আধা ঘণ্টা আগে খোলা হবে। পরীক্ষার হলে পরীক্ষার্থী ছাড়া তার কোন আত্মীয় স্বজন বা আপনজনের প্রবেশ নিষেধ।

৪. পরীক্ষার হলে প্রবেশ পত্র, রেজিস্ট্রেশন কার্ড, পরিচয় পত্র, কালি, কলম, পেন্সিল, জ্যামিতি বক্স, ক্যালকুলেটর (প্রয়োজনে) ও টাকা পয়সা ব্যতীত পরীক্ষার্থীর সঙ্গে অন্য কিছু থাকা অবৈধ।

৫. প্রবেশপত্রে উল্লিখিত বিষয় কোড ও শিরোনাম ব্যতীত অন্য কোন বিষয় কোড ও শিরোনামের পরীক্ষায় অংশগ্রহণ করা যাবে না।

৬. মূল উত্তরপত্র ও O M R ফরম এর নির্দিষ্ট স্থানে প্রয়োজনীয় সকল তথ্য নির্ভুলভাবে লিখতে হবে এবং সংশ্লিষ্ট বৃত্ত ভরাট করতে হবে।

৭. প্রতিটি পরীক্ষার জন্য পরীক্ষার্থীকে স্বাক্ষরলিপিতে স্বাক্ষর করতে হবে, অন্যথায় ঐ পরীক্ষায় পরীক্ষার্থী অনুপস্থিত বলে গন্য হবে।

৮. মোবাইল ফোন নিয়ে পরীক্ষার হলে প্রবেশ সম্পূর্ণ নিষিদ্ধ।

৯. পরীক্ষা কেন্দ্রে আইন-শৃঙ্খলা ভঙ্গ অথবা এ কাজে প্ররোচনাদানকারী পরীক্ষার্থীর বিরুদ্ধে তাৎক্ষনিকভাবে আইনানুগ ব্যবস্থা করা হবে।

১০. পরীক্ষা হলের ইনভিজিলেটর ও সংশ্লিষ্ট অফিসার-ইন-চার্জ কর্তৃক আরোপিত নির্দেশাবলী যথাযথভাবে মেনে চলতে হবে।

১১. উত্তরপত্রের কভার পৃষ্ঠায় মুদ্রিত নির্দেশাবলী অবশ্যই মেনে চলতে হবে।

১২. মূল প্রবেশপত্র এবং মূল রেজিস্ট্রেশন কার্ড অবশ্যই সঙ্গে আনতে হবে ।

CONTROLLER OF EXAMINATION

30.06.2025 01:58

ID No: 7146798/9677034

Note: This document contains digital signature of Controller of Examinations, National University.

Generated On: Monday, 30 June 2025

বিঃ দ্রঃ EMS এ পরীক্ষাটি অনুষ্ঠিত হচ্ছে বিধায় পরীক্ষার্থী তার প্রবেশ পত্র এবং উত্তর পত্রের QR কোড ইনভিজিলেটর এর মাধ্যমে অবশ্যই স্ক্যান করিয়ে নেবেন।

National University

Bangladesh

BACHELOR DEGREE HONOURS PART-4 EXAMINATION - 2023

Admit Card

Subject Code & Name	**25-ACCOUNTING**	**Examination Code**	**2204**
Name of Examinee	**MD DIDAR HOSSAIN**	**Roll No.**	**3242660**
Father's Name	**SHAFIKUL ISLAM**	**Registration No**	**19225362358**
Mother's Name	**MAJEDA BEGUM**	**Session & Type**	**2019-20 / REG**
College Code & Name	**6422-TEJGAON COLLEGE, DHAKA**		
Center Code & Name	**421-ALHAJ MOCKBUL HOSSAIN DEGREE COLLEGE, DHAKA**		

Subject Code & name			
242501	**ACCOUNTING THEORY**	**242513**	**ADVANCED ACCOUNTING-II**
242503	**ADVANCED AUDITING & PROFESSIONAL ETHICS**	**242515**	**INVESTMENT ANALYSIS AND PORTFOLIO MANAGEMENT**
242505	**ACCOUNTING INFORMATION SYSTEMS**	**242517**	**RESEARCH METHODOLOGY (IN ENGLISH)**
242507	**ORGANIZATIONAL BEHAVIOR**	**242518**	**VIVA-VOCE**
242509	**CORPORATE LAW AND PRACTICES**		
242511	**WORKING CAPITAL MANAGEMENT AND FINANCIAL STATEMENT ANALYSIS**		

Seal & Signature of Principal	**Controller of Examinations**

পরীক্ষার্থীদের জন্য নির্দেশাবলী

১. প্রবেশপত্রে কোন প্রকার ভুলত্রুটি পরিলক্ষিত হলে তা পরীক্ষা শুরুর পূর্বেই সংশ্লিষ্ট শাখা থেকে সংশোধন করে নিতে হবে। ভুল বা অসম্পূর্ণ প্রবেশপত্র দ্বারা কোনক্রমে পরীক্ষায় অংশগ্রহণ করা যাবে না। এক্ষেত্রে পরীক্ষার্থী নিজে আবেদন ফরম পূরণে ভুল করলে তাকে নির্ধারিত ফি প্রদান করে প্রবেশপত্র সংশোধন করে নিতে হবে।

২. বিশ্ববিদ্যালয় কর্তৃক নির্ধারিত দিন, তারিখ ও সময়সূচী অনুযায়ী পরীক্ষায় অংশগ্রহণ করতে হবে।

৩. পরীক্ষার প্রথম দিনে পরীক্ষার হলের দরজা এক ঘণ্টা আগে এবং পরবর্তী দিনগুলিতে আধা ঘণ্টা আগে খোলা হবে। পরীক্ষার হলে পরীক্ষার্থী ছাড়া তার কোন আত্মীয় স্বজন বা আপনজনের প্রবেশ নিষেধ।

৪. পরীক্ষার হলে প্রবেশ পত্র, রেজিস্ট্রেশন কার্ড, পরিচয় পত্র, কালি, কলম, পেন্সিল, জ্যামিতি বক্স, ক্যালকুলেটর (প্রয়োজনে) ও টাকা পয়সা ব্যতীত পরীক্ষার্থীর সঙ্গে অন্য কিছু থাকা অবৈধ।

৫. প্রবেশপত্রে উল্লিখিত বিষয় কোড ও শিরোনাম ব্যতীত অন্য কোন বিষয় কোড ও শিরোনামের পরীক্ষায় অংশগ্রহণ করা যাবে না।

৬. মূল উত্তরপত্র ও O M R ফরম এর নির্দিষ্ট স্থানে প্রয়োজনীয় সকল তথ্য নির্ভুলভাবে লিখতে হবে এবং সংশ্লিষ্ট বৃত্ত ভরাট করতে হবে।

৭. প্রতিটি পরীক্ষার জন্য পরীক্ষার্থীকে স্বাক্ষরলিপিতে স্বাক্ষর করতে হবে, অন্যথায় ঐ পরীক্ষায় পরীক্ষার্থী অনুপস্থিত বলে গন্য হবে।

৮. মোবাইল ফোন নিয়ে পরীক্ষার হলে প্রবেশ সম্পূর্ণ নিষিদ্ধ।

৯. পরীক্ষা কেন্দ্রে আইন-শৃঙ্খলা ভঙ্গ অথবা এ কাজে প্ররোচনাদানকারী পরীক্ষার্থীর বিরুদ্ধে তাৎক্ষনিকভাবে আইনানুগ ব্যবস্থা করা হবে।

১০. পরীক্ষা হলের ইনভিজিলেটর ও সংশ্লিষ্ট অফিসার-ইন-চার্জ কর্তৃক আরোপিত নির্দেশাবলী যথাযথভাবে মেনে চলতে হবে।

১১. উত্তরপত্রের কভার পৃষ্ঠায় মুদ্রিত নির্দেশাবলী অবশ্যই মেনে চলতে হবে।

১২. মূল প্রবেশপত্র এবং মূল রেজিস্ট্রেশন কার্ড অবশ্যই সঙ্গে আনতে হবে ।

CONTROLLER OF EXAMINATION

30.06.2025 01:58

ID No: 3190061/9677035

Note: This document contains digital signature of Controller of Examinations, National University.

Generated On: Monday, 30 June 2025

বিঃ দ্রঃ EMS এ পরীক্ষাটি অনুষ্ঠিত হচ্ছে বিধায় পরীক্ষার্থী তার প্রবেশ পত্র এবং উত্তর পত্রের QR কোড ইনভিজিলেটর এর মাধ্যমে অবশ্যই স্ক্যান করিয়ে নেবেন।

National University

Bangladesh

BACHELOR DEGREE HONOURS PART-4 EXAMINATION - 2023

Admit Card

Subject Code & Name	**25-ACCOUNTING**	**Examination Code**	**2204**
Name of Examinee	**MD. MUNAN SHARIF**	**Roll No.**	**3242661**
Father's Name	**MD. KAMRUL ISLAM**	**Registration No**	**19225362362**
Mother's Name	**RANI ISLAM**	**Session & Type**	**2019-20 / REG**
College Code & Name	**6422-TEJGAON COLLEGE, DHAKA**		
Center Code & Name	**421-ALHAJ MOCKBUL HOSSAIN DEGREE COLLEGE, DHAKA**		

Subject Code & name			
242501	**ACCOUNTING THEORY**	**242513**	**ADVANCED ACCOUNTING-II**
242503	**ADVANCED AUDITING & PROFESSIONAL ETHICS**	**242515**	**INVESTMENT ANALYSIS AND PORTFOLIO MANAGEMENT**
242505	**ACCOUNTING INFORMATION SYSTEMS**	**242517**	**RESEARCH METHODOLOGY (IN ENGLISH)**
242507	**ORGANIZATIONAL BEHAVIOR**	**242518**	**VIVA-VOCE**
242509	**CORPORATE LAW AND PRACTICES**		
242511	**WORKING CAPITAL MANAGEMENT AND FINANCIAL STATEMENT ANALYSIS**		

Seal & Signature of Principal	**Controller of Examinations**

পরীক্ষার্থীদের জন্য নির্দেশাবলী

১. প্রবেশপত্রে কোন প্রকার ভুলত্রুটি পরিলক্ষিত হলে তা পরীক্ষা শুরুর পূর্বেই সংশ্লিষ্ট শাখা থেকে সংশোধন করে নিতে হবে। ভুল বা অসম্পূর্ণ প্রবেশপত্র দ্বারা কোনক্রমে পরীক্ষায় অংশগ্রহণ করা যাবে না। এক্ষেত্রে পরীক্ষার্থী নিজে আবেদন ফরম পূরণে ভুল করলে তাকে নির্ধারিত ফি প্রদান করে প্রবেশপত্র সংশোধন করে নিতে হবে।

২. বিশ্ববিদ্যালয় কর্তৃক নির্ধারিত দিন, তারিখ ও সময়সূচী অনুযায়ী পরীক্ষায় অংশগ্রহণ করতে হবে।

৩. পরীক্ষার প্রথম দিনে পরীক্ষার হলের দরজা এক ঘণ্টা আগে এবং পরবর্তী দিনগুলিতে আধা ঘণ্টা আগে খোলা হবে। পরীক্ষার হলে পরীক্ষার্থী ছাড়া তার কোন আত্মীয় স্বজন বা আপনজনের প্রবেশ নিষেধ।

৪. পরীক্ষার হলে প্রবেশ পত্র, রেজিস্ট্রেশন কার্ড, পরিচয় পত্র, কালি, কলম, পেন্সিল, জ্যামিতি বক্স, ক্যালকুলেটর (প্রয়োজনে) ও টাকা পয়সা ব্যতীত পরীক্ষার্থীর সঙ্গে অন্য কিছু থাকা অবৈধ।

৫. প্রবেশপত্রে উল্লিখিত বিষয় কোড ও শিরোনাম ব্যতীত অন্য কোন বিষয় কোড ও শিরোনামের পরীক্ষায় অংশগ্রহণ করা যাবে না।

৬. মূল উত্তরপত্র ও O M R ফরম এর নির্দিষ্ট স্থানে প্রয়োজনীয় সকল তথ্য নির্ভুলভাবে লিখতে হবে এবং সংশ্লিষ্ট বৃত্ত ভরাট করতে হবে।

৭. প্রতিটি পরীক্ষার জন্য পরীক্ষার্থীকে স্বাক্ষরলিপিতে স্বাক্ষর করতে হবে, অন্যথায় ঐ পরীক্ষায় পরীক্ষার্থী অনুপস্থিত বলে গন্য হবে।

৮. মোবাইল ফোন নিয়ে পরীক্ষার হলে প্রবেশ সম্পূর্ণ নিষিদ্ধ।

৯. পরীক্ষা কেন্দ্রে আইন-শৃঙ্খলা ভঙ্গ অথবা এ কাজে প্ররোচনাদানকারী পরীক্ষার্থীর বিরুদ্ধে তাৎক্ষনিকভাবে আইনানুগ ব্যবস্থা করা হবে।

১০. পরীক্ষা হলের ইনভিজিলেটর ও সংশ্লিষ্ট অফিসার-ইন-চার্জ কর্তৃক আরোপিত নির্দেশাবলী যথাযথভাবে মেনে চলতে হবে।

১১. উত্তরপত্রের কভার পৃষ্ঠায় মুদ্রিত নির্দেশাবলী অবশ্যই মেনে চলতে হবে।

১২. মূল প্রবেশপত্র এবং মূল রেজিস্ট্রেশন কার্ড অবশ্যই সঙ্গে আনতে হবে ।

CONTROLLER OF EXAMINATION

30.06.2025 01:58

ID No: 3143002/9677037

Note: This document contains digital signature of Controller of Examinations, National University.

Generated On: Monday, 30 June 2025

বিঃ দ্রঃ EMS এ পরীক্ষাটি অনুষ্ঠিত হচ্ছে বিধায় পরীক্ষার্থী তার প্রবেশ পত্র এবং উত্তর পত্রের QR কোড ইনভিজিলেটর এর মাধ্যমে অবশ্যই স্ক্যান করিয়ে নেবেন।

National University

Bangladesh

BACHELOR DEGREE HONOURS PART-4 EXAMINATION - 2023

Admit Card

Subject Code & Name	**25-ACCOUNTING**	**Examination Code**	**2204**
Name of Examinee	**MD. SHAWON MIA**	**Roll No.**	**3242662**
Father's Name	**TOHIDUL ISLAM**	**Registration No**	**19225362363**
Mother's Name	**TASLIMA AKTER**	**Session & Type**	**2019-20 / REG**
College Code & Name	**6422-TEJGAON COLLEGE, DHAKA**		
Center Code & Name	**421-ALHAJ MOCKBUL HOSSAIN DEGREE COLLEGE, DHAKA**		

Subject Code & name			
242501	**ACCOUNTING THEORY**	**242513**	**ADVANCED ACCOUNTING-II**
242503	**ADVANCED AUDITING & PROFESSIONAL ETHICS**	**242515**	**INVESTMENT ANALYSIS AND PORTFOLIO MANAGEMENT**
242505	**ACCOUNTING INFORMATION SYSTEMS**	**242517**	**RESEARCH METHODOLOGY (IN ENGLISH)**
242507	**ORGANIZATIONAL BEHAVIOR**	**242518**	**VIVA-VOCE**
242509	**CORPORATE LAW AND PRACTICES**		
242511	**WORKING CAPITAL MANAGEMENT AND FINANCIAL STATEMENT ANALYSIS**		

Seal & Signature of Principal	**Controller of Examinations**

পরীক্ষার্থীদের জন্য নির্দেশাবলী

১. প্রবেশপত্রে কোন প্রকার ভুলত্রুটি পরিলক্ষিত হলে তা পরীক্ষা শুরুর পূর্বেই সংশ্লিষ্ট শাখা থেকে সংশোধন করে নিতে হবে। ভুল বা অসম্পূর্ণ প্রবেশপত্র দ্বারা কোনক্রমে পরীক্ষায় অংশগ্রহণ করা যাবে না। এক্ষেত্রে পরীক্ষার্থী নিজে আবেদন ফরম পূরণে ভুল করলে তাকে নির্ধারিত ফি প্রদান করে প্রবেশপত্র সংশোধন করে নিতে হবে।

২. বিশ্ববিদ্যালয় কর্তৃক নির্ধারিত দিন, তারিখ ও সময়সূচী অনুযায়ী পরীক্ষায় অংশগ্রহণ করতে হবে।

৩. পরীক্ষার প্রথম দিনে পরীক্ষার হলের দরজা এক ঘণ্টা আগে এবং পরবর্তী দিনগুলিতে আধা ঘণ্টা আগে খোলা হবে। পরীক্ষার হলে পরীক্ষার্থী ছাড়া তার কোন আত্মীয় স্বজন বা আপনজনের প্রবেশ নিষেধ।

৪. পরীক্ষার হলে প্রবেশ পত্র, রেজিস্ট্রেশন কার্ড, পরিচয় পত্র, কালি, কলম, পেন্সিল, জ্যামিতি বক্স, ক্যালকুলেটর (প্রয়োজনে) ও টাকা পয়সা ব্যতীত পরীক্ষার্থীর সঙ্গে অন্য কিছু থাকা অবৈধ।

৫. প্রবেশপত্রে উল্লিখিত বিষয় কোড ও শিরোনাম ব্যতীত অন্য কোন বিষয় কোড ও শিরোনামের পরীক্ষায় অংশগ্রহণ করা যাবে না।

৬. মূল উত্তরপত্র ও O M R ফরম এর নির্দিষ্ট স্থানে প্রয়োজনীয় সকল তথ্য নির্ভুলভাবে লিখতে হবে এবং সংশ্লিষ্ট বৃত্ত ভরাট করতে হবে।

৭. প্রতিটি পরীক্ষার জন্য পরীক্ষার্থীকে স্বাক্ষরলিপিতে স্বাক্ষর করতে হবে, অন্যথায় ঐ পরীক্ষায় পরীক্ষার্থী অনুপস্থিত বলে গন্য হবে।

৮. মোবাইল ফোন নিয়ে পরীক্ষার হলে প্রবেশ সম্পূর্ণ নিষিদ্ধ।

৯. পরীক্ষা কেন্দ্রে আইন-শৃঙ্খলা ভঙ্গ অথবা এ কাজে প্ররোচনাদানকারী পরীক্ষার্থীর বিরুদ্ধে তাৎক্ষনিকভাবে আইনানুগ ব্যবস্থা করা হবে।

১০. পরীক্ষা হলের ইনভিজিলেটর ও সংশ্লিষ্ট অফিসার-ইন-চার্জ কর্তৃক আরোপিত নির্দেশাবলী যথাযথভাবে মেনে চলতে হবে।

১১. উত্তরপত্রের কভার পৃষ্ঠায় মুদ্রিত নির্দেশাবলী অবশ্যই মেনে চলতে হবে।

১২. মূল প্রবেশপত্র এবং মূল রেজিস্ট্রশন কার্ড অবশ্যই সঙ্গে আনতে হবে ।

CONTROLLER OF EXAMINATION

30.06.2025 01:58

ID No: 7080035/9677038

Note: This document contains digital signature of Controller of Examinations, National University.

Generated On: Monday, 30 June 2025

বিঃ দ্রঃ EMS এ পরীক্ষাটি অনুষ্ঠিত হচ্ছে বিধায় পরীক্ষার্থী তার প্রবেশ পত্র এবং উত্তর পত্রের QR কোড ইনভিজিলেটর এর মাধ্যমে অবশ্যই স্ক্যান করিয়ে নেবেন।

National University

Bangladesh

BACHELOR DEGREE HONOURS PART-4 EXAMINATION - 2023

Admit Card

Subject Code & Name	**25-ACCOUNTING**	**Examination Code**	**2204**
Name of Examinee	**SADIQUL ISLAM**	**Roll No.**	**3242663**
Father's Name	**MUHAMMAD ASHRAFUL HAQUE CHAN**	**Registration No**	**19225362365**
Mother's Name	**SANUARA KHATUN**	**Session & Type**	**2019-20 / REG**
College Code & Name	**6422-TEJGAON COLLEGE, DHAKA**		
Center Code & Name	**421-ALHAJ MOCKBUL HOSSAIN DEGREE COLLEGE, DHAKA**		

Subject Code & name			
242501	**ACCOUNTING THEORY**	**242513**	**ADVANCED ACCOUNTING-II**
242503	**ADVANCED AUDITING & PROFESSIONAL ETHICS**	**242515**	**INVESTMENT ANALYSIS AND PORTFOLIO MANAGEMENT**
242505	**ACCOUNTING INFORMATION SYSTEMS**	**242517**	**RESEARCH METHODOLOGY (IN ENGLISH)**
242507	**ORGANIZATIONAL BEHAVIOR**	**242518**	**VIVA-VOCE**
242509	**CORPORATE LAW AND PRACTICES**		
242511	**WORKING CAPITAL MANAGEMENT AND FINANCIAL STATEMENT ANALYSIS**		

Seal & Signature of Principal	**Controller of Examinations**

পরীক্ষার্থীদের জন্য নির্দেশাবলী

১. প্রবেশপত্রে কোন প্রকার ভুলত্রুটি পরিলক্ষিত হলে তা পরীক্ষা শুরুর পূর্বেই সংশ্লিষ্ট শাখা থেকে সংশোধন করে নিতে হবে। ভুল বা অসম্পূর্ণ প্রবেশপত্র দ্বারা কোনক্রমে পরীক্ষায় অংশগ্রহণ করা যাবে না। এক্ষেত্রে পরীক্ষার্থী নিজে আবেদন ফরম পূরণে ভুল করলে তাকে নির্ধারিত ফি প্রদান করে প্রবেশপত্র সংশোধন করে নিতে হবে।

২. বিশ্ববিদ্যালয় কর্তৃক নির্ধারিত দিন, তারিখ ও সময়সূচী অনুযায়ী পরীক্ষায় অংশগ্রহণ করতে হবে।

৩. পরীক্ষার প্রথম দিনে পরীক্ষার হলের দরজা এক ঘণ্টা আগে এবং পরবর্তী দিনগুলিতে আধা ঘণ্টা আগে খোলা হবে। পরীক্ষার হলে পরীক্ষার্থী ছাড়া তার কোন আত্মীয় স্বজন বা আপনজনের প্রবেশ নিষেধ।

৪. পরীক্ষার হলে প্রবেশ পত্র, রেজিস্ট্রেশন কার্ড, পরিচয় পত্র, কালি, কলম, পেন্সিল, জ্যামিতি বক্স, ক্যালকুলেটর (প্রয়োজনে) ও টাকা পয়সা ব্যতীত পরীক্ষার্থীর সঙ্গে অন্য কিছু থাকা অবৈধ।

৫. প্রবেশপত্রে উল্লিখিত বিষয় কোড ও শিরোনাম ব্যতীত অন্য কোন বিষয় কোড ও শিরোনামের পরীক্ষায় অংশগ্রহণ করা যাবে না।

৬. মূল উত্তরপত্র ও O M R ফরম এর নির্দিষ্ট স্থানে প্রয়োজনীয় সকল তথ্য নির্ভুলভাবে লিখতে হবে এবং সংশ্লিষ্ট বৃত্ত ভরাট করতে হবে।

৭. প্রতিটি পরীক্ষার জন্য পরীক্ষার্থীকে স্বাক্ষরলিপিতে স্বাক্ষর করতে হবে, অন্যথায় ঐ পরীক্ষায় পরীক্ষার্থী অনুপস্থিত বলে গন্য হবে।

৮. মোবাইল ফোন নিয়ে পরীক্ষার হলে প্রবেশ সম্পূর্ণ নিষিদ্ধ।

৯. পরীক্ষা কেন্দ্রে আইন-শৃঙ্খলা ভঙ্গ অথবা এ কাজে প্ররোচনাদানকারী পরীক্ষার্থীর বিরুদ্ধে তাৎক্ষনিকভাবে আইনানুগ ব্যবস্থা করা হবে।

১০. পরীক্ষা হলের ইনভিজিলেটর ও সংশ্লিষ্ট অফিসার-ইন-চার্জ কর্তৃক আরোপিত নির্দেশাবলী যথাযথভাবে মেনে চলতে হবে।

১১. উত্তরপত্রের কভার পৃষ্ঠায় মুদ্রিত নির্দেশাবলী অবশ্যই মেনে চলতে হবে।

১২. মূল প্রবেশপত্র এবং মূল রেজিস্ট্রেশন কার্ড অবশ্যই সঙ্গে আনতে হবে ।

CONTROLLER OF EXAMINATION

30.06.2025 01:58

ID No: 3121112/9677039

Note: This document contains digital signature of Controller of Examinations, National University.

Generated On: Monday, 30 June 2025

বিঃ দ্রঃ EMS এ পরীক্ষাটি অনুষ্ঠিত হচ্ছে বিধায় পরীক্ষার্থী তার প্রবেশ পত্র এবং উত্তর পত্রের QR কোড ইনভিজিলেটর এর মাধ্যমে অবশ্যই স্ক্যান করিয়ে নেবেন।

National University

Bangladesh

BACHELOR DEGREE HONOURS PART-4 EXAMINATION - 2023

Admit Card

Subject Code & Name	**25-ACCOUNTING**	**Examination Code**	**2204**
Name of Examinee	**MINHAZUR RAHMAN**	**Roll No.**	**3242664**
Father's Name	**MD. MOKHLESUR RAHMAN**	**Registration No**	**19225362366**
Mother's Name	**SUFIA BEGUM**	**Session & Type**	**2019-20 / REG**
College Code & Name	**6422-TEJGAON COLLEGE, DHAKA**		
Center Code & Name	**421-ALHAJ MOCKBUL HOSSAIN DEGREE COLLEGE, DHAKA**		

Subject Code & name			
242501	**ACCOUNTING THEORY**	**242513**	**ADVANCED ACCOUNTING-II**
242503	**ADVANCED AUDITING & PROFESSIONAL ETHICS**	**242515**	**INVESTMENT ANALYSIS AND PORTFOLIO MANAGEMENT**
242505	**ACCOUNTING INFORMATION SYSTEMS**	**242517**	**RESEARCH METHODOLOGY (IN ENGLISH)**
242507	**ORGANIZATIONAL BEHAVIOR**	**242518**	**VIVA-VOCE**
242509	**CORPORATE LAW AND PRACTICES**		
242511	**WORKING CAPITAL MANAGEMENT AND FINANCIAL STATEMENT ANALYSIS**		

Seal & Signature of Principal	**Controller of Examinations**

পরীক্ষার্থীদের জন্য নির্দেশাবলী

১. প্রবেশপত্রে কোন প্রকার ভুলত্রুটি পরিলক্ষিত হলে তা পরীক্ষা শুরুর পূর্বেই সংশ্লিষ্ট শাখা থেকে সংশোধন করে নিতে হবে। ভুল বা অসম্পূর্ণ প্রবেশপত্র দ্বারা কোনক্রমে পরীক্ষায় অংশগ্রহণ করা যাবে না। এক্ষেত্রে পরীক্ষার্থী নিজে আবেদন ফরম পূরণে ভুল করলে তাকে নির্ধারিত ফি প্রদান করে প্রবেশপত্র সংশোধন করে নিতে হবে।

২. বিশ্ববিদ্যালয় কর্তৃক নির্ধারিত দিন, তারিখ ও সময়সূচী অনুযায়ী পরীক্ষায় অংশগ্রহণ করতে হবে।

৩. পরীক্ষার প্রথম দিনে পরীক্ষার হলের দরজা এক ঘণ্টা আগে এবং পরবর্তী দিনগুলিতে আধা ঘণ্টা আগে খোলা হবে। পরীক্ষার হলে পরীক্ষার্থী ছাড়া তার কোন আত্মীয় স্বজন বা আপনজনের প্রবেশ নিষেধ।

৪. পরীক্ষার হলে প্রবেশ পত্র, রেজিস্ট্রেশন কার্ড, পরিচয় পত্র, কালি, কলম, পেন্সিল, জ্যামিতি বক্স, ক্যালকুলেটর (প্রয়োজনে) ও টাকা পয়সা ব্যতীত পরীক্ষার্থীর সঙ্গে অন্য কিছু থাকা অবৈধ।

৫. প্রবেশপত্রে উল্লিখিত বিষয় কোড ও শিরোনাম ব্যতীত অন্য কোন বিষয় কোড ও শিরোনামের পরীক্ষায় অংশগ্রহণ করা যাবে না।

৬. মূল উত্তরপত্র ও O M R ফরম এর নির্দিষ্ট স্থানে প্রয়োজনীয় সকল তথ্য নির্ভুলভাবে লিখতে হবে এবং সংশ্লিষ্ট বৃত্ত ভরাট করতে হবে।

৭. প্রতিটি পরীক্ষার জন্য পরীক্ষার্থীকে স্বাক্ষরলিপিতে স্বাক্ষর করতে হবে, অন্যথায় ঐ পরীক্ষায় পরীক্ষার্থী অনুপস্থিত বলে গন্য হবে।

৮. মোবাইল ফোন নিয়ে পরীক্ষার হলে প্রবেশ সম্পূর্ণ নিষিদ্ধ।

৯. পরীক্ষা কেন্দ্রে আইন-শৃঙ্খলা ভঙ্গ অথবা এ কাজে প্ররোচনাদানকারী পরীক্ষার্থীর বিরুদ্ধে তাৎক্ষনিকভাবে আইনানুগ ব্যবস্থা করা হবে।

১০. পরীক্ষা হলের ইনভিজিলেটর ও সংশ্লিষ্ট অফিসার-ইন-চার্জ কর্তৃক আরোপিত নির্দেশাবলী যথাযথভাবে মেনে চলতে হবে।

১১. উত্তরপত্রের কভার পৃষ্ঠায় মুদ্রিত নির্দেশাবলী অবশ্যই মেনে চলতে হবে।

১২. মূল প্রবেশপত্র এবং মূল রেজিস্ট্রেশন কার্ড অবশ্যই সঙ্গে আনতে হবে ।

CONTROLLER OF EXAMINATION

30.06.2025 01:58

ID No: 3006434/9677040

Note: This document contains digital signature of Controller of Examinations, National University.

Generated On: Monday, 30 June 2025

বিঃ দ্রঃ EMS এ পরীক্ষাটি অনুষ্ঠিত হচ্ছে বিধায় পরীক্ষার্থী তার প্রবেশ পত্র এবং উত্তর পত্রের QR কোড ইনভিজিলেটর এর মাধ্যমে অবশ্যই স্ক্যান করিয়ে নেবেন।

National University

Bangladesh

BACHELOR DEGREE HONOURS PART-4 EXAMINATION - 2023

Admit Card

Subject Code & Name	**25-ACCOUNTING**	**Examination Code**	**2204**
Name of Examinee	**TANJIDUL ISLAM EMON**	**Roll No.**	**3242665**
Father's Name	**HELAL UDDIN**	**Registration No**	**19225362368**
Mother's Name	**TASLIMA BEGUM**	**Session & Type**	**2019-20 / REG**
College Code & Name	**6422-TEJGAON COLLEGE, DHAKA**		
Center Code & Name	**421-ALHAJ MOCKBUL HOSSAIN DEGREE COLLEGE, DHAKA**		

Subject Code & name			
242501	**ACCOUNTING THEORY**	**242513**	**ADVANCED ACCOUNTING-II**
242503	**ADVANCED AUDITING & PROFESSIONAL ETHICS**	**242515**	**INVESTMENT ANALYSIS AND PORTFOLIO MANAGEMENT**
242505	**ACCOUNTING INFORMATION SYSTEMS**	**242517**	**RESEARCH METHODOLOGY (IN ENGLISH)**
242507	**ORGANIZATIONAL BEHAVIOR**	**242518**	**VIVA-VOCE**
242509	**CORPORATE LAW AND PRACTICES**		
242511	**WORKING CAPITAL MANAGEMENT AND FINANCIAL STATEMENT ANALYSIS**		

Seal & Signature of Principal	**Controller of Examinations**

পরীক্ষার্থীদের জন্য নির্দেশাবলী

১. প্রবেশপত্রে কোন প্রকার ভুলত্রুটি পরিলক্ষিত হলে তা পরীক্ষা শুরুর পূর্বেই সংশ্লিষ্ট শাখা থেকে সংশোধন করে নিতে হবে। ভুল বা অসম্পূর্ণ প্রবেশপত্র দ্বারা কোনক্রমে পরীক্ষায় অংশগ্রহণ করা যাবে না। এক্ষেত্রে পরীক্ষার্থী নিজে আবেদন ফরম পূরণে ভুল করলে তাকে নির্ধারিত ফি প্রদান করে প্রবেশপত্র সংশোধন করে নিতে হবে।

২. বিশ্ববিদ্যালয় কর্তৃক নির্ধারিত দিন, তারিখ ও সময়সূচী অনুযায়ী পরীক্ষায় অংশগ্রহণ করতে হবে।

৩. পরীক্ষার প্রথম দিনে পরীক্ষার হলের দরজা এক ঘণ্টা আগে এবং পরবর্তী দিনগুলিতে আধা ঘণ্টা আগে খোলা হবে। পরীক্ষার হলে পরীক্ষার্থী ছাড়া তার কোন আত্মীয় স্বজন বা আপনজনের প্রবেশ নিষেধ।

৪. পরীক্ষার হলে প্রবেশ পত্র, রেজিস্ট্রেশন কার্ড, পরিচয় পত্র, কালি, কলম, পেন্সিল, জ্যামিতি বক্স, ক্যালকুলেটর (প্রয়োজনে) ও টাকা পয়সা ব্যতীত পরীক্ষার্থীর সঙ্গে অন্য কিছু থাকা অবৈধ।

৫. প্রবেশপত্রে উল্লিখিত বিষয় কোড ও শিরোনাম ব্যতীত অন্য কোন বিষয় কোড ও শিরোনামের পরীক্ষায় অংশগ্রহণ করা যাবে না।

৬. মূল উত্তরপত্র ও O M R ফরম এর নির্দিষ্ট স্থানে প্রয়োজনীয় সকল তথ্য নির্ভুলভাবে লিখতে হবে এবং সংশ্লিষ্ট বৃত্ত ভরাট করতে হবে।

৭. প্রতিটি পরীক্ষার জন্য পরীক্ষার্থীকে স্বাক্ষরলিপিতে স্বাক্ষর করতে হবে, অন্যথায় ঐ পরীক্ষায় পরীক্ষার্থী অনুপস্থিত বলে গন্য হবে।

৮. মোবাইল ফোন নিয়ে পরীক্ষার হলে প্রবেশ সম্পূর্ণ নিষিদ্ধ।

৯. পরীক্ষা কেন্দ্রে আইন-শৃঙ্খলা ভঙ্গ অথবা এ কাজে প্ররোচনাদানকারী পরীক্ষার্থীর বিরুদ্ধে তাৎক্ষনিকভাবে আইনানুগ ব্যবস্থা করা হবে।

১০. পরীক্ষা হলের ইনভিজিলেটর ও সংশ্লিষ্ট অফিসার-ইন-চার্জ কর্তৃক আরোপিত নির্দেশাবলী যথাযথভাবে মেনে চলতে হবে।

১১. উত্তরপত্রের কভার পৃষ্ঠায় মুদ্রিত নির্দেশাবলী অবশ্যই মেনে চলতে হবে।

১২. মূল প্রবেশপত্র এবং মূল রেজিস্ট্রশন কার্ড অবশ্যই সঙ্গে আনতে হবে ।

CONTROLLER OF EXAMINATION

30.06.2025 01:58

ID No: 7159513/9677041

Note: This document contains digital signature of Controller of Examinations, National University.

Generated On: Monday, 30 June 2025

বিঃ দ্রঃ EMS এ পরীক্ষাটি অনুষ্ঠিত হচ্ছে বিধায় পরীক্ষার্থী তার প্রবেশ পত্র এবং উত্তর পত্রের QR কোড ইনভিজিলেটর এর মাধ্যমে অবশ্যই স্ক্যান করিয়ে নেবেন।

National University

Bangladesh

BACHELOR DEGREE HONOURS PART-4 EXAMINATION - 2023

Admit Card

Subject Code & Name	**25-ACCOUNTING**	**Examination Code**	**2204**
Name of Examinee	**MD. HOSSAIN**	**Roll No.**	**3242666**
Father's Name	**ALAUDDIN TATI**	**Registration No**	**19225362369**
Mother's Name	**ROKEYA BEGUM**	**Session & Type**	**2019-20 / REG**
College Code & Name	**6422-TEJGAON COLLEGE, DHAKA**		
Center Code & Name	**421-ALHAJ MOCKBUL HOSSAIN DEGREE COLLEGE, DHAKA**		

Subject Code & name			
242501	**ACCOUNTING THEORY**	**242513**	**ADVANCED ACCOUNTING-II**
242503	**ADVANCED AUDITING & PROFESSIONAL ETHICS**	**242515**	**INVESTMENT ANALYSIS AND PORTFOLIO MANAGEMENT**
242505	**ACCOUNTING INFORMATION SYSTEMS**	**242517**	**RESEARCH METHODOLOGY (IN ENGLISH)**
242507	**ORGANIZATIONAL BEHAVIOR**	**242518**	**VIVA-VOCE**
242509	**CORPORATE LAW AND PRACTICES**		
242511	**WORKING CAPITAL MANAGEMENT AND FINANCIAL STATEMENT ANALYSIS**		

Seal & Signature of Principal	**Controller of Examinations**

পরীক্ষার্থীদের জন্য নির্দেশাবলী

১. প্রবেশপত্রে কোন প্রকার ভুলত্রুটি পরিলক্ষিত হলে তা পরীক্ষা শুরুর পূর্বেই সংশ্লিষ্ট শাখা থেকে সংশোধন করে নিতে হবে। ভুল বা অসম্পূর্ণ প্রবেশপত্র দ্বারা কোনক্রমে পরীক্ষায় অংশগ্রহণ করা যাবে না। এক্ষেত্রে পরীক্ষার্থী নিজে আবেদন ফরম পূরণে ভুল করলে তাকে নির্ধারিত ফি প্রদান করে প্রবেশপত্র সংশোধন করে নিতে হবে।

২. বিশ্ববিদ্যালয় কর্তৃক নির্ধারিত দিন, তারিখ ও সময়সূচী অনুযায়ী পরীক্ষায় অংশগ্রহণ করতে হবে।

৩. পরীক্ষার প্রথম দিনে পরীক্ষার হলের দরজা এক ঘণ্টা আগে এবং পরবর্তী দিনগুলিতে আধা ঘণ্টা আগে খোলা হবে। পরীক্ষার হলে পরীক্ষার্থী ছাড়া তার কোন আত্মীয় স্বজন বা আপনজনের প্রবেশ নিষেধ।

৪. পরীক্ষার হলে প্রবেশ পত্র, রেজিস্ট্রেশন কার্ড, পরিচয় পত্র, কালি, কলম, পেন্সিল, জ্যামিতি বক্স, ক্যালকুলেটর (প্রয়োজনে) ও টাকা পয়সা ব্যতীত পরীক্ষার্থীর সঙ্গে অন্য কিছু থাকা অবৈধ।

৫. প্রবেশপত্রে উল্লিখিত বিষয় কোড ও শিরোনাম ব্যতীত অন্য কোন বিষয় কোড ও শিরোনামের পরীক্ষায় অংশগ্রহণ করা যাবে না।

৬. মূল উত্তরপত্র ও O M R ফরম এর নির্দিষ্ট স্থানে প্রয়োজনীয় সকল তথ্য নির্ভুলভাবে লিখতে হবে এবং সংশ্লিষ্ট বৃত্ত ভরাট করতে হবে।

৭. প্রতিটি পরীক্ষার জন্য পরীক্ষার্থীকে স্বাক্ষরলিপিতে স্বাক্ষর করতে হবে, অন্যথায় ঐ পরীক্ষায় পরীক্ষার্থী অনুপস্থিত বলে গন্য হবে।

৮. মোবাইল ফোন নিয়ে পরীক্ষার হলে প্রবেশ সম্পূর্ণ নিষিদ্ধ।

৯. পরীক্ষা কেন্দ্রে আইন-শৃঙ্খলা ভঙ্গ অথবা এ কাজে প্ররোচনাদানকারী পরীক্ষার্থীর বিরুদ্ধে তাৎক্ষনিকভাবে আইনানুগ ব্যবস্থা করা হবে।

১০. পরীক্ষা হলের ইনভিজিলেটর ও সংশ্লিষ্ট অফিসার-ইন-চার্জ কর্তৃক আরোপিত নির্দেশাবলী যথাযথভাবে মেনে চলতে হবে।

১১. উত্তরপত্রের কভার পৃষ্ঠায় মুদ্রিত নির্দেশাবলী অবশ্যই মেনে চলতে হবে।

১২. মূল প্রবেশপত্র এবং মূল রেজিস্ট্রেশন কার্ড অবশ্যই সঙ্গে আনতে হবে ।

CONTROLLER OF EXAMINATION

30.06.2025 01:58

ID No: 7184374/9677042

Note: This document contains digital signature of Controller of Examinations, National University.

Generated On: Monday, 30 June 2025

বিঃ দ্রঃ EMS এ পরীক্ষাটি অনুষ্ঠিত হচ্ছে বিধায় পরীক্ষার্থী তার প্রবেশ পত্র এবং উত্তর পত্রের QR কোড ইনভিজিলেটর এর মাধ্যমে অবশ্যই স্ক্যান করিয়ে নেবেন।

National University

Bangladesh

BACHELOR DEGREE HONOURS PART-4 EXAMINATION - 2023

Admit Card

Subject Code & Name	**25-ACCOUNTING**	**Examination Code**	**2204**
Name of Examinee	**IFTAKHARUL HOQUE CHOWDHURY**	**Roll No.**	**3242667**
Father's Name	**JAHIRUL HOQUE CHOWDHURY**	**Registration No**	**19225362372**
Mother's Name	**MORSADA AKTER CHOWDHURY**	**Session & Type**	**2019-20 / REG**
College Code & Name	**6422-TEJGAON COLLEGE, DHAKA**		
Center Code & Name	**421-ALHAJ MOCKBUL HOSSAIN DEGREE COLLEGE, DHAKA**		

Subject Code & name			
242501	**ACCOUNTING THEORY**	**242513**	**ADVANCED ACCOUNTING-II**
242503	**ADVANCED AUDITING & PROFESSIONAL ETHICS**	**242515**	**INVESTMENT ANALYSIS AND PORTFOLIO MANAGEMENT**
242505	**ACCOUNTING INFORMATION SYSTEMS**	**242517**	**RESEARCH METHODOLOGY (IN ENGLISH)**
242507	**ORGANIZATIONAL BEHAVIOR**	**242518**	**VIVA-VOCE**
242509	**CORPORATE LAW AND PRACTICES**		
242511	**WORKING CAPITAL MANAGEMENT AND FINANCIAL STATEMENT ANALYSIS**		

Seal & Signature of Principal	**Controller of Examinations**

পরীক্ষার্থীদের জন্য নির্দেশাবলী

১. প্রবেশপত্রে কোন প্রকার ভুলত্রুটি পরিলক্ষিত হলে তা পরীক্ষা শুরুর পূর্বেই সংশ্লিষ্ট শাখা থেকে সংশোধন করে নিতে হবে। ভুল বা অসম্পূর্ণ প্রবেশপত্র দ্বারা কোনক্রমে পরীক্ষায় অংশগ্রহণ করা যাবে না। এক্ষেত্রে পরীক্ষার্থী নিজে আবেদন ফরম পূরণে ভুল করলে তাকে নির্ধারিত ফি প্রদান করে প্রবেশপত্র সংশোধন করে নিতে হবে।

২. বিশ্ববিদ্যালয় কর্তৃক নির্ধারিত দিন, তারিখ ও সময়সূচী অনুযায়ী পরীক্ষায় অংশগ্রহণ করতে হবে।

৩. পরীক্ষার প্রথম দিনে পরীক্ষার হলের দরজা এক ঘণ্টা আগে এবং পরবর্তী দিনগুলিতে আধা ঘণ্টা আগে খোলা হবে। পরীক্ষার হলে পরীক্ষার্থী ছাড়া তার কোন আত্মীয় স্বজন বা আপনজনের প্রবেশ নিষেধ।

৪. পরীক্ষার হলে প্রবেশ পত্র, রেজিস্ট্রেশন কার্ড, পরিচয় পত্র, কালি, কলম, পেন্সিল, জ্যামিতি বক্স, ক্যালকুলেটর (প্রয়োজনে) ও টাকা পয়সা ব্যতীত পরীক্ষার্থীর সঙ্গে অন্য কিছু থাকা অবৈধ।

৫. প্রবেশপত্রে উল্লিখিত বিষয় কোড ও শিরোনাম ব্যতীত অন্য কোন বিষয় কোড ও শিরোনামের পরীক্ষায় অংশগ্রহণ করা যাবে না।

৬. মূল উত্তরপত্র ও O M R ফরম এর নির্দিষ্ট স্থানে প্রয়োজনীয় সকল তথ্য নির্ভুলভাবে লিখতে হবে এবং সংশ্লিষ্ট বৃত্ত ভরাট করতে হবে।

৭. প্রতিটি পরীক্ষার জন্য পরীক্ষার্থীকে স্বাক্ষরলিপিতে স্বাক্ষর করতে হবে, অন্যথায় ঐ পরীক্ষায় পরীক্ষার্থী অনুপস্থিত বলে গন্য হবে।

৮. মোবাইল ফোন নিয়ে পরীক্ষার হলে প্রবেশ সম্পূর্ণ নিষিদ্ধ।

৯. পরীক্ষা কেন্দ্রে আইন-শৃঙ্খলা ভঙ্গ অথবা এ কাজে প্ররোচনাদানকারী পরীক্ষার্থীর বিরুদ্ধে তাৎক্ষনিকভাবে আইনানুগ ব্যবস্থা করা হবে।

১০. পরীক্ষা হলের ইনভিজিলেটর ও সংশ্লিষ্ট অফিসার-ইন-চার্জ কর্তৃক আরোপিত নির্দেশাবলী যথাযথভাবে মেনে চলতে হবে।

১১. উত্তরপত্রের কভার পৃষ্ঠায় মুদ্রিত নির্দেশাবলী অবশ্যই মেনে চলতে হবে।

১২. মূল প্রবেশপত্র এবং মূল রেজিস্ট্রেশন কার্ড অবশ্যই সঙ্গে আনতে হবে ।

CONTROLLER OF EXAMINATION
30.06.2025 01:58

ID No: 7096920/9677044

Note: This document contains digital signature of Controller of Examinations, National University.

Generated On: Monday, 30 June 2025

বিঃ দ্রঃ EMS এ পরীক্ষাটি অনুষ্ঠিত হচ্ছে বিধায় পরীক্ষার্থী তার প্রবেশ পত্র এবং উত্তর পত্রের QR কোড ইনভিজিলেটর এর মাধ্যমে অবশ্যই স্ক্যান করিয়ে নেবেন।

National University

Bangladesh

BACHELOR DEGREE HONOURS PART-4 EXAMINATION - 2023

Admit Card

Subject Code & Name	**25-ACCOUNTING**	**Examination Code**	**2204**
Name of Examinee	**MOHAMMAD MASUD**	**Roll No.**	**3242668**
Father's Name	**BELAL HOSSAIN**	**Registration No**	**19225362374**
Mother's Name	**HAJERA KHATUN**	**Session & Type**	**2019-20 / REG**
College Code & Name	**6422-TEJGAON COLLEGE, DHAKA**		
Center Code & Name	**421-ALHAJ MOCKBUL HOSSAIN DEGREE COLLEGE, DHAKA**		

Subject Code & name			
242501	**ACCOUNTING THEORY**	**242513**	**ADVANCED ACCOUNTING-II**
242503	**ADVANCED AUDITING & PROFESSIONAL ETHICS**	**242515**	**INVESTMENT ANALYSIS AND PORTFOLIO MANAGEMENT**
242505	**ACCOUNTING INFORMATION SYSTEMS**	**242517**	**RESEARCH METHODOLOGY (IN ENGLISH)**
242507	**ORGANIZATIONAL BEHAVIOR**	**242518**	**VIVA-VOCE**
242509	**CORPORATE LAW AND PRACTICES**		
242511	**WORKING CAPITAL MANAGEMENT AND FINANCIAL STATEMENT ANALYSIS**		

Seal & Signature of Principal	**Controller of Examinations**

পরীক্ষার্থীদের জন্য নির্দেশাবলী

১. প্রবেশপত্রে কোন প্রকার ভুলত্রুটি পরিলক্ষিত হলে তা পরীক্ষা শুরুর পূর্বেই সংশ্লিষ্ট শাখা থেকে সংশোধন করে নিতে হবে। ভুল বা অসম্পূর্ণ প্রবেশপত্র দ্বারা কোনক্রমে পরীক্ষায় অংশগ্রহণ করা যাবে না। এক্ষেত্রে পরীক্ষার্থী নিজে আবেদন ফরম পূরণে ভুল করলে তাকে নির্ধারিত ফি প্রদান করে প্রবেশপত্র সংশোধন করে নিতে হবে।

২. বিশ্ববিদ্যালয় কর্তৃক নির্ধারিত দিন, তারিখ ও সময়সূচী অনুযায়ী পরীক্ষায় অংশগ্রহণ করতে হবে।

৩. পরীক্ষার প্রথম দিনে পরীক্ষার হলের দরজা এক ঘণ্টা আগে এবং পরবর্তী দিনগুলিতে আধা ঘণ্টা আগে খোলা হবে। পরীক্ষার হলে পরীক্ষার্থী ছাড়া তার কোন আত্মীয় স্বজন বা আপনজনের প্রবেশ নিষেধ।

৪. পরীক্ষার হলে প্রবেশ পত্র, রেজিস্ট্রেশন কার্ড, পরিচয় পত্র, কালি, কলম, পেন্সিল, জ্যামিতি বক্স, ক্যালকুলেটর (প্রয়োজনে) ও টাকা পয়সা ব্যতীত পরীক্ষার্থীর সঙ্গে অন্য কিছু থাকা অবৈধ।

৫. প্রবেশপত্রে উল্লিখিত বিষয় কোড ও শিরোনাম ব্যতীত অন্য কোন বিষয় কোড ও শিরোনামের পরীক্ষায় অংশগ্রহণ করা যাবে না।

৬. মূল উত্তরপত্র ও O M R ফরম এর নির্দিষ্ট স্থানে প্রয়োজনীয় সকল তথ্য নির্ভুলভাবে লিখতে হবে এবং সংশ্লিষ্ট বৃত্ত ভরাট করতে হবে।

৭. প্রতিটি পরীক্ষার জন্য পরীক্ষার্থীকে স্বাক্ষরলিপিতে স্বাক্ষর করতে হবে, অন্যথায় ঐ পরীক্ষায় পরীক্ষার্থী অনুপস্থিত বলে গন্য হবে।

৮. মোবাইল ফোন নিয়ে পরীক্ষার হলে প্রবেশ সম্পূর্ণ নিষিদ্ধ।

৯. পরীক্ষা কেন্দ্রে আইন-শৃঙ্খলা ভঙ্গ অথবা এ কাজে প্ররোচনাদানকারী পরীক্ষার্থীর বিরুদ্ধে তাৎক্ষনিকভাবে আইনানুগ ব্যবস্থা করা হবে।

১০. পরীক্ষা হলের ইনভিজিলেটর ও সংশ্লিষ্ট অফিসার-ইন-চার্জ কর্তৃক আরোপিত নির্দেশাবলী যথাযথভাবে মেনে চলতে হবে।

১১. উত্তরপত্রের কভার পৃষ্ঠায় মুদ্রিত নির্দেশাবলী অবশ্যই মেনে চলতে হবে।

১২. মূল প্রবেশপত্র এবং মূল রেজিস্ট্রেশন কার্ড অবশ্যই সঙ্গে আনতে হবে ।

CONTROLLER OF EXAMINATION

30.06.2025 01:58

ID No: 7184634/9677045

Note: This document contains digital signature of Controller of Examinations, National University.

Generated On: Monday, 30 June 2025

বিঃ দ্রঃ EMS এ পরীক্ষাটি অনুষ্ঠিত হচ্ছে বিধায় পরীক্ষার্থী তার প্রবেশ পত্র এবং উত্তর পত্রের QR কোড ইনভিজিলেটর এর মাধ্যমে অবশ্যই স্ক্যান করিয়ে নেবেন।

National University

Bangladesh

BACHELOR DEGREE HONOURS PART-4 EXAMINATION - 2023

Admit Card

Subject Code & Name	**25-ACCOUNTING**	**Examination Code**	**2204**
Name of Examinee	**ARKO ARION MONDOL**	**Roll No.**	**3242669**
Father's Name	**HARUN MONDOL**	**Registration No**	**19225362375**
Mother's Name	**BENITA MONDOL**	**Session & Type**	**2019-20 / REG**
College Code & Name	**6422-TEJGAON COLLEGE, DHAKA**		
Center Code & Name	**421-ALHAJ MOCKBUL HOSSAIN DEGREE COLLEGE, DHAKA**		

Subject Code & name			
242501	**ACCOUNTING THEORY**	**242513**	**ADVANCED ACCOUNTING-II**
242503	**ADVANCED AUDITING & PROFESSIONAL ETHICS**	**242515**	**INVESTMENT ANALYSIS AND PORTFOLIO MANAGEMENT**
242505	**ACCOUNTING INFORMATION SYSTEMS**	**242517**	**RESEARCH METHODOLOGY (IN ENGLISH)**
242507	**ORGANIZATIONAL BEHAVIOR**	**242518**	**VIVA-VOCE**
242509	**CORPORATE LAW AND PRACTICES**		
242511	**WORKING CAPITAL MANAGEMENT AND FINANCIAL STATEMENT ANALYSIS**		

Seal & Signature of Principal	**Controller of Examinations**

পরীক্ষার্থীদের জন্য নির্দেশাবলী

১. প্রবেশপত্রে কোন প্রকার ভুলত্রুটি পরিলক্ষিত হলে তা পরীক্ষা শুরুর পূর্বেই সংশ্লিষ্ট শাখা থেকে সংশোধন করে নিতে হবে। ভুল বা অসম্পূর্ণ প্রবেশপত্র দ্বারা কোনক্রমে পরীক্ষায় অংশগ্রহণ করা যাবে না। এক্ষেত্রে পরীক্ষার্থী নিজে আবেদন ফরম পূরণে ভুল করলে তাকে নির্ধারিত ফি প্রদান করে প্রবেশপত্র সংশোধন করে নিতে হবে।

২. বিশ্ববিদ্যালয় কর্তৃক নির্ধারিত দিন, তারিখ ও সময়সূচী অনুযায়ী পরীক্ষায় অংশগ্রহণ করতে হবে।

৩. পরীক্ষার প্রথম দিনে পরীক্ষার হলের দরজা এক ঘণ্টা আগে এবং পরবর্তী দিনগুলিতে আধা ঘণ্টা আগে খোলা হবে। পরীক্ষার হলে পরীক্ষার্থী ছাড়া তার কোন আত্মীয় স্বজন বা আপনজনের প্রবেশ নিষেধ।

৪. পরীক্ষার হলে প্রবেশ পত্র, রেজিস্ট্রেশন কার্ড, পরিচয় পত্র, কালি, কলম, পেন্সিল, জ্যামিতি বক্স, ক্যালকুলেটর (প্রয়োজনে) ও টাকা পয়সা ব্যতীত পরীক্ষার্থীর সঙ্গে অন্য কিছু থাকা অবৈধ।

৫. প্রবেশপত্রে উল্লিখিত বিষয় কোড ও শিরোনাম ব্যতীত অন্য কোন বিষয় কোড ও শিরোনামের পরীক্ষায় অংশগ্রহণ করা যাবে না।

৬. মূল উত্তরপত্র ও O M R ফরম এর নির্দিষ্ট স্থানে প্রয়োজনীয় সকল তথ্য নির্ভুলভাবে লিখতে হবে এবং সংশ্লিষ্ট বৃত্ত ভরাট করতে হবে।

৭. প্রতিটি পরীক্ষার জন্য পরীক্ষার্থীকে স্বাক্ষরলিপিতে স্বাক্ষর করতে হবে, অন্যথায় ঐ পরীক্ষায় পরীক্ষার্থী অনুপস্থিত বলে গন্য হবে।

৮. মোবাইল ফোন নিয়ে পরীক্ষার হলে প্রবেশ সম্পূর্ণ নিষিদ্ধ।

৯. পরীক্ষা কেন্দ্রে আইন-শৃঙ্খলা ভঙ্গ অথবা এ কাজে প্ররোচনাদানকারী পরীক্ষার্থীর বিরুদ্ধে তাৎক্ষনিকভাবে আইনানুগ ব্যবস্থা করা হবে।

১০. পরীক্ষা হলের ইনভিজিলেটর ও সংশ্লিষ্ট অফিসার-ইন-চার্জ কর্তৃক আরোপিত নির্দেশাবলী যথাযথভাবে মেনে চলতে হবে।

১১. উত্তরপত্রের কভার পৃষ্ঠায় মুদ্রিত নির্দেশাবলী অবশ্যই মেনে চলতে হবে।

১২. মূল প্রবেশপত্র এবং মূল রেজিস্ট্রেশন কার্ড অবশ্যই সঙ্গে আনতে হবে ।

CONTROLLER OF EXAMINATION

30.06.2025 01:58

ID No: 7071959/9677046

Note: This document contains digital signature of Controller of Examinations, National University.

Generated On: Monday, 30 June 2025

বিঃ দ্রঃ EMS এ পরীক্ষাটি অনুষ্ঠিত হচ্ছে বিধায় পরীক্ষার্থী তার প্রবেশ পত্র এবং উত্তর পত্রের QR কোড ইনভিজিলেটর এর মাধ্যমে অবশ্যই স্ক্যান করিয়ে নেবেন।

National University

Bangladesh

BACHELOR DEGREE HONOURS PART-4 EXAMINATION - 2023

Admit Card

Subject Code & Name	**25-ACCOUNTING**	**Examination Code**	**2204**
Name of Examinee	**RUPAK BHATTACHARJEE**	**Roll No.**	**3242670**
Father's Name	**DEBASHIS BHATTACHARJEE**	**Registration No**	**19225362376**
Mother's Name	**LOVELY ROY CHOWDHURY**	**Session & Type**	**2019-20 / REG**
College Code & Name	**6422-TEJGAON COLLEGE, DHAKA**		
Center Code & Name	**421-ALHAJ MOCKBUL HOSSAIN DEGREE COLLEGE, DHAKA**		

Subject Code & name			
242501	**ACCOUNTING THEORY**	**242513**	**ADVANCED ACCOUNTING-II**
242503	**ADVANCED AUDITING & PROFESSIONAL ETHICS**	**242515**	**INVESTMENT ANALYSIS AND PORTFOLIO MANAGEMENT**
242505	**ACCOUNTING INFORMATION SYSTEMS**	**242517**	**RESEARCH METHODOLOGY (IN ENGLISH)**
242507	**ORGANIZATIONAL BEHAVIOR**	**242518**	**VIVA-VOCE**
242509	**CORPORATE LAW AND PRACTICES**		
242511	**WORKING CAPITAL MANAGEMENT AND FINANCIAL STATEMENT ANALYSIS**		

Seal & Signature of Principal	**Controller of Examinations**

পরীক্ষার্থীদের জন্য নির্দেশাবলী

১. প্রবেশপত্রে কোন প্রকার ভুলত্রুটি পরিলক্ষিত হলে তা পরীক্ষা শুরুর পূর্বেই সংশ্লিষ্ট শাখা থেকে সংশোধন করে নিতে হবে। ভুল বা অসম্পূর্ণ প্রবেশপত্র দ্বারা কোনক্রমে পরীক্ষায় অংশগ্রহণ করা যাবে না। এক্ষেত্রে পরীক্ষার্থী নিজে আবেদন ফরম পূরণে ভুল করলে তাকে নির্ধারিত ফি প্রদান করে প্রবেশপত্র সংশোধন করে নিতে হবে।

২. বিশ্ববিদ্যালয় কর্তৃক নির্ধারিত দিন, তারিখ ও সময়সূচী অনুযায়ী পরীক্ষায় অংশগ্রহণ করতে হবে।

৩. পরীক্ষার প্রথম দিনে পরীক্ষার হলের দরজা এক ঘণ্টা আগে এবং পরবর্তী দিনগুলিতে আধা ঘণ্টা আগে খোলা হবে। পরীক্ষার হলে পরীক্ষার্থী ছাড়া তার কোন আত্মীয় স্বজন বা আপনজনের প্রবেশ নিষেধ।

৪. পরীক্ষার হলে প্রবেশ পত্র, রেজিস্ট্রেশন কার্ড, পরিচয় পত্র, কালি, কলম, পেন্সিল, জ্যামিতি বক্স, ক্যালকুলেটর (প্রয়োজনে) ও টাকা পয়সা ব্যতীত পরীক্ষার্থীর সঙ্গে অন্য কিছু থাকা অবৈধ।

৫. প্রবেশপত্রে উল্লিখিত বিষয় কোড ও শিরোনাম ব্যতীত অন্য কোন বিষয় কোড ও শিরোনামের পরীক্ষায় অংশগ্রহণ করা যাবে না।

৬. মূল উত্তরপত্র ও O M R ফরম এর নির্দিষ্ট স্থানে প্রয়োজনীয় সকল তথ্য নির্ভুলভাবে লিখতে হবে এবং সংশ্লিষ্ট বৃত্ত ভরাট করতে হবে।

৭. প্রতিটি পরীক্ষার জন্য পরীক্ষার্থীকে স্বাক্ষরলিপিতে স্বাক্ষর করতে হবে, অন্যথায় ঐ পরীক্ষায় পরীক্ষার্থী অনুপস্থিত বলে গন্য হবে।

৮. মোবাইল ফোন নিয়ে পরীক্ষার হলে প্রবেশ সম্পূর্ণ নিষিদ্ধ।

৯. পরীক্ষা কেন্দ্রে আইন-শৃঙ্খলা ভঙ্গ অথবা এ কাজে প্ররোচনাদানকারী পরীক্ষার্থীর বিরুদ্ধে তাৎক্ষনিকভাবে আইনানুগ ব্যবস্থা করা হবে।

১০. পরীক্ষা হলের ইনভিজিলেটর ও সংশ্লিষ্ট অফিসার-ইন-চার্জ কর্তৃক আরোপিত নির্দেশাবলী যথাযথভাবে মেনে চলতে হবে।

১১. উত্তরপত্রের কভার পৃষ্ঠায় মুদ্রিত নির্দেশাবলী অবশ্যই মেনে চলতে হবে।

১২. মূল প্রবেশপত্র এবং মূল রেজিস্ট্রেশন কার্ড অবশ্যই সঙ্গে আনতে হবে ।

CONTROLLER OF EXAMINATION

30.06.2025 01:58

ID No: 7127264/9677047

Note: This document contains digital signature of Controller of Examinations, National University.

Generated On: Monday, 30 June 2025

বিঃ দ্রঃ EMS এ পরীক্ষাটি অনুষ্ঠিত হচ্ছে বিধায় পরীক্ষার্থী তার প্রবেশ পত্র এবং উত্তর পত্রের QR কোড ইনভিজিলেটর এর মাধ্যমে অবশ্যই স্ক্যান করিয়ে নেবেন।

National University

Bangladesh

BACHELOR DEGREE HONOURS PART-4 EXAMINATION - 2023

Admit Card

Subject Code & Name	**25-ACCOUNTING**	**Examination Code**	**2204**
Name of Examinee	**SAJOL HASNAIEN SHANTO**	**Roll No.**	**3242671**
Father's Name	**ABU SAYEED**	**Registration No**	**19225362379**
Mother's Name	**SAMSUN NAHAR**	**Session & Type**	**2019-20 / REG**
College Code & Name	**6422-TEJGAON COLLEGE, DHAKA**		
Center Code & Name	**421-ALHAJ MOCKBUL HOSSAIN DEGREE COLLEGE, DHAKA**		

Subject Code & name			
242501	**ACCOUNTING THEORY**	**242513**	**ADVANCED ACCOUNTING-II**
242503	**ADVANCED AUDITING & PROFESSIONAL ETHICS**	**242515**	**INVESTMENT ANALYSIS AND PORTFOLIO MANAGEMENT**
242505	**ACCOUNTING INFORMATION SYSTEMS**	**242517**	**RESEARCH METHODOLOGY (IN ENGLISH)**
242507	**ORGANIZATIONAL BEHAVIOR**	**242518**	**VIVA-VOCE**
242509	**CORPORATE LAW AND PRACTICES**		
242511	**WORKING CAPITAL MANAGEMENT AND FINANCIAL STATEMENT ANALYSIS**		

Seal & Signature of Principal	**Controller of Examinations**

পরীক্ষার্থীদের জন্য নির্দেশাবলী

১. প্রবেশপত্রে কোন প্রকার ভুলত্রুটি পরিলক্ষিত হলে তা পরীক্ষা শুরুর পূর্বেই সংশ্লিষ্ট শাখা থেকে সংশোধন করে নিতে হবে। ভুল বা অসম্পূর্ণ প্রবেশপত্র দ্বারা কোনক্রমে পরীক্ষায় অংশগ্রহণ করা যাবে না। এক্ষেত্রে পরীক্ষার্থী নিজে আবেদন ফরম পূরণে ভুল করলে তাকে নির্ধারিত ফি প্রদান করে প্রবেশপত্র সংশোধন করে নিতে হবে।

২. বিশ্ববিদ্যালয় কর্তৃক নির্ধারিত দিন, তারিখ ও সময়সূচী অনুযায়ী পরীক্ষায় অংশগ্রহণ করতে হবে।

৩. পরীক্ষার প্রথম দিনে পরীক্ষার হলের দরজা এক ঘণ্টা আগে এবং পরবর্তী দিনগুলিতে আধা ঘণ্টা আগে খোলা হবে। পরীক্ষার হলে পরীক্ষার্থী ছাড়া তার কোন আত্মীয় স্বজন বা আপনজনের প্রবেশ নিষেধ।

৪. পরীক্ষার হলে প্রবেশ পত্র, রেজিস্ট্রেশন কার্ড, পরিচয় পত্র, কালি, কলম, পেন্সিল, জ্যামিতি বক্স, ক্যালকুলেটর (প্রয়োজনে) ও টাকা পয়সা ব্যতীত পরীক্ষার্থীর সঙ্গে অন্য কিছু থাকা অবৈধ।

৫. প্রবেশপত্রে উল্লিখিত বিষয় কোড ও শিরোনাম ব্যতীত অন্য কোন বিষয় কোড ও শিরোনামের পরীক্ষায় অংশগ্রহণ করা যাবে না।

৬. মূল উত্তরপত্র ও O M R ফরম এর নির্দিষ্ট স্থানে প্রয়োজনীয় সকল তথ্য নির্ভুলভাবে লিখতে হবে এবং সংশ্লিষ্ট বৃত্ত ভরাট করতে হবে।

৭. প্রতিটি পরীক্ষার জন্য পরীক্ষার্থীকে স্বাক্ষরলিপিতে স্বাক্ষর করতে হবে, অন্যথায় ঐ পরীক্ষায় পরীক্ষার্থী অনুপস্থিত বলে গন্য হবে।

৮. মোবাইল ফোন নিয়ে পরীক্ষার হলে প্রবেশ সম্পূর্ণ নিষিদ্ধ।

৯. পরীক্ষা কেন্দ্রে আইন-শৃঙ্খলা ভঙ্গ অথবা এ কাজে প্ররোচনাদানকারী পরীক্ষার্থীর বিরুদ্ধে তাৎক্ষনিকভাবে আইনানুগ ব্যবস্থা করা হবে।

১০. পরীক্ষা হলের ইনভিজিলেটর ও সংশ্লিষ্ট অফিসার-ইন-চার্জ কর্তৃক আরোপিত নির্দেশাবলী যথাযথভাবে মেনে চলতে হবে।

১১. উত্তরপত্রের কভার পৃষ্ঠায় মুদ্রিত নির্দেশাবলী অবশ্যই মেনে চলতে হবে।

১২. মূল প্রবেশপত্র এবং মূল রেজিস্ট্রেশন কার্ড অবশ্যই সঙ্গে আনতে হবে ।

CONTROLLER OF EXAMINATION

30.06.2025 01:58

ID No: 7062717/9677048

Note: This document contains digital signature of Controller of Examinations, National University.

Generated On: Monday, 30 June 2025

বিঃ দ্রঃ EMS এ পরীক্ষাটি অনুষ্ঠিত হচ্ছে বিধায় পরীক্ষার্থী তার প্রবেশ পত্র এবং উত্তর পত্রের QR কোড ইনভিজিলেটর এর মাধ্যমে অবশ্যই স্ক্যান করিয়ে নেবেন।

National University

Bangladesh

BACHELOR DEGREE HONOURS PART-4 EXAMINATION - 2023

Admit Card

Subject Code & Name	**25-ACCOUNTING**	**Examination Code**	**2204**
Name of Examinee	**TAMANNA AKTER**	**Roll No.**	**3242672**
Father's Name	**MOSHAROF HOSSAIN**	**Registration No**	**19225362382**
Mother's Name	**FERDOUSHI BEGUM**	**Session & Type**	**2019-20 / REG**
College Code & Name	**6422-TEJGAON COLLEGE, DHAKA**		
Center Code & Name	**421-ALHAJ MOCKBUL HOSSAIN DEGREE COLLEGE, DHAKA**		

Subject Code & name			
242501	**ACCOUNTING THEORY**	**242513**	**ADVANCED ACCOUNTING-II**
242503	**ADVANCED AUDITING & PROFESSIONAL ETHICS**	**242515**	**INVESTMENT ANALYSIS AND PORTFOLIO MANAGEMENT**
242505	**ACCOUNTING INFORMATION SYSTEMS**	**242517**	**RESEARCH METHODOLOGY (IN ENGLISH)**
242507	**ORGANIZATIONAL BEHAVIOR**	**242518**	**VIVA-VOCE**
242509	**CORPORATE LAW AND PRACTICES**		
242511	**WORKING CAPITAL MANAGEMENT AND FINANCIAL STATEMENT ANALYSIS**		

Seal & Signature of Principal	**Controller of Examinations**

পরীক্ষার্থীদের জন্য নির্দেশাবলী

১. প্রবেশপত্রে কোন প্রকার ভুলত্রুটি পরিলক্ষিত হলে তা পরীক্ষা শুরুর পূর্বেই সংশ্লিষ্ট শাখা থেকে সংশোধন করে নিতে হবে। ভুল বা অসম্পূর্ণ প্রবেশপত্র দ্বারা কোনক্রমে পরীক্ষায় অংশগ্রহণ করা যাবে না। এক্ষেত্রে পরীক্ষার্থী নিজে আবেদন ফরম পূরণে ভুল করলে তাকে নির্ধারিত ফি প্রদান করে প্রবেশপত্র সংশোধন করে নিতে হবে।

২. বিশ্ববিদ্যালয় কর্তৃক নির্ধারিত দিন, তারিখ ও সময়সূচী অনুযায়ী পরীক্ষায় অংশগ্রহণ করতে হবে।

৩. পরীক্ষার প্রথম দিনে পরীক্ষার হলের দরজা এক ঘণ্টা আগে এবং পরবর্তী দিনগুলিতে আধা ঘণ্টা আগে খোলা হবে। পরীক্ষার হলে পরীক্ষার্থী ছাড়া তার কোন আত্মীয় স্বজন বা আপনজনের প্রবেশ নিষেধ।

৪. পরীক্ষার হলে প্রবেশ পত্র, রেজিস্ট্রেশন কার্ড, পরিচয় পত্র, কালি, কলম, পেন্সিল, জ্যামিতি বক্স, ক্যালকুলেটর (প্রয়োজনে) ও টাকা পয়সা ব্যতীত পরীক্ষার্থীর সঙ্গে অন্য কিছু থাকা অবৈধ।

৫. প্রবেশপত্রে উল্লিখিত বিষয় কোড ও শিরোনাম ব্যতীত অন্য কোন বিষয় কোড ও শিরোনামের পরীক্ষায় অংশগ্রহণ করা যাবে না।

৬. মূল উত্তরপত্র ও O M R ফরম এর নির্দিষ্ট স্থানে প্রয়োজনীয় সকল তথ্য নির্ভুলভাবে লিখতে হবে এবং সংশ্লিষ্ট বৃত্ত ভরাট করতে হবে।

৭. প্রতিটি পরীক্ষার জন্য পরীক্ষার্থীকে স্বাক্ষরলিপিতে স্বাক্ষর করতে হবে, অন্যথায় ঐ পরীক্ষায় পরীক্ষার্থী অনুপস্থিত বলে গন্য হবে।

৮. মোবাইল ফোন নিয়ে পরীক্ষার হলে প্রবেশ সম্পূর্ণ নিষিদ্ধ।

৯. পরীক্ষা কেন্দ্রে আইন-শৃঙ্খলা ভঙ্গ অথবা এ কাজে প্ররোচনাদানকারী পরীক্ষার্থীর বিরুদ্ধে তাৎক্ষনিকভাবে আইনানুগ ব্যবস্থা করা হবে।

১০. পরীক্ষা হলের ইনভিজিলেটর ও সংশ্লিষ্ট অফিসার-ইন-চার্জ কর্তৃক আরোপিত নির্দেশাবলী যথাযথভাবে মেনে চলতে হবে।

১১. উত্তরপত্রের কভার পৃষ্ঠায় মুদ্রিত নির্দেশাবলী অবশ্যই মেনে চলতে হবে।

১২. মূল প্রবেশপত্র এবং মূল রেজিস্ট্রেশন কার্ড অবশ্যই সঙ্গে আনতে হবে ।

CONTROLLER OF EXAMINATION

30.06.2025 01:58

ID No: 7050767/9677049

Note: This document contains digital signature of Controller of Examinations, National University.

Generated On: Monday, 30 June 2025

বিঃ দ্রঃ EMS এ পরীক্ষাটি অনুষ্ঠিত হচ্ছে বিধায় পরীক্ষার্থী তার প্রবেশ পত্র এবং উত্তর পত্রের QR কোড ইনভিজিলেটর এর মাধ্যমে অবশ্যই স্ক্যান করিয়ে নেবেন।

National University

Bangladesh

BACHELOR DEGREE HONOURS PART-4 EXAMINATION - 2023

Admit Card

Subject Code & Name	**25-ACCOUNTING**	**Examination Code**	**2204**
Name of Examinee	**MD. YEASIN**	**Roll No.**	**3242673**
Father's Name	**MD. AKBOR HOSSAIN**	**Registration No**	**19225362384**
Mother's Name	**YEASMIN**	**Session & Type**	**2019-20 / REG**
College Code & Name	**6422-TEJGAON COLLEGE, DHAKA**		
Center Code & Name	**421-ALHAJ MOCKBUL HOSSAIN DEGREE COLLEGE, DHAKA**		

Subject Code & name			
242501	**ACCOUNTING THEORY**	**242513**	**ADVANCED ACCOUNTING-II**
242503	**ADVANCED AUDITING & PROFESSIONAL ETHICS**	**242515**	**INVESTMENT ANALYSIS AND PORTFOLIO MANAGEMENT**
242505	**ACCOUNTING INFORMATION SYSTEMS**	**242517**	**RESEARCH METHODOLOGY (IN ENGLISH)**
242507	**ORGANIZATIONAL BEHAVIOR**	**242518**	**VIVA-VOCE**
242509	**CORPORATE LAW AND PRACTICES**		
242511	**WORKING CAPITAL MANAGEMENT AND FINANCIAL STATEMENT ANALYSIS**		

Seal & Signature of Principal	**Controller of Examinations**

পরীক্ষার্থীদের জন্য নির্দেশাবলী

১. প্রবেশপত্রে কোন প্রকার ভুলত্রুটি পরিলক্ষিত হলে তা পরীক্ষা শুরুর পূর্বেই সংশ্লিষ্ট শাখা থেকে সংশোধন করে নিতে হবে। ভুল বা অসম্পূর্ণ প্রবেশপত্র দ্বারা কোনক্রমে পরীক্ষায় অংশগ্রহণ করা যাবে না। এক্ষেত্রে পরীক্ষার্থী নিজে আবেদন ফরম পূরণে ভুল করলে তাকে নির্ধারিত ফি প্রদান করে প্রবেশপত্র সংশোধন করে নিতে হবে।

২. বিশ্ববিদ্যালয় কর্তৃক নির্ধারিত দিন, তারিখ ও সময়সূচী অনুযায়ী পরীক্ষায় অংশগ্রহণ করতে হবে।

৩. পরীক্ষার প্রথম দিনে পরীক্ষার হলের দরজা এক ঘণ্টা আগে এবং পরবর্তী দিনগুলিতে আধা ঘণ্টা আগে খোলা হবে। পরীক্ষার হলে পরীক্ষার্থী ছাড়া তার কোন আত্মীয় স্বজন বা আপনজনের প্রবেশ নিষেধ।

৪. পরীক্ষার হলে প্রবেশ পত্র, রেজিস্ট্রেশন কার্ড, পরিচয় পত্র, কালি, কলম, পেন্সিল, জ্যামিতি বক্স, ক্যালকুলেটর (প্রয়োজনে) ও টাকা পয়সা ব্যতীত পরীক্ষার্থীর সঙ্গে অন্য কিছু থাকা অবৈধ।

৫. প্রবেশপত্রে উল্লিখিত বিষয় কোড ও শিরোনাম ব্যতীত অন্য কোন বিষয় কোড ও শিরোনামের পরীক্ষায় অংশগ্রহণ করা যাবে না।

৬. মূল উত্তরপত্র ও O M R ফরম এর নির্দিষ্ট স্থানে প্রয়োজনীয় সকল তথ্য নির্ভুলভাবে লিখতে হবে এবং সংশ্লিষ্ট বৃত্ত ভরাট করতে হবে।

৭. প্রতিটি পরীক্ষার জন্য পরীক্ষার্থীকে স্বাক্ষরলিপিতে স্বাক্ষর করতে হবে, অন্যথায় ঐ পরীক্ষায় পরীক্ষার্থী অনুপস্থিত বলে গন্য হবে।

৮. মোবাইল ফোন নিয়ে পরীক্ষার হলে প্রবেশ সম্পূর্ণ নিষিদ্ধ।

৯. পরীক্ষা কেন্দ্রে আইন-শৃঙ্খলা ভঙ্গ অথবা এ কাজে প্ররোচনাদানকারী পরীক্ষার্থীর বিরুদ্ধে তাৎক্ষনিকভাবে আইনানুগ ব্যবস্থা করা হবে।

১০. পরীক্ষা হলের ইনভিজিলেটর ও সংশ্লিষ্ট অফিসার-ইন-চার্জ কর্তৃক আরোপিত নির্দেশাবলী যথাযথভাবে মেনে চলতে হবে।

১১. উত্তরপত্রের কভার পৃষ্ঠায় মুদ্রিত নির্দেশাবলী অবশ্যই মেনে চলতে হবে।

১২. মূল প্রবেশপত্র এবং মূল রেজিস্ট্রশন কার্ড অবশ্যই সঙ্গে আনতে হবে ।

CONTROLLER OF EXAMINATION

30.06.2025 01:58

ID No: 7093537/9677050

Note: This document contains digital signature of Controller of Examinations, National University.

Generated On: Monday, 30 June 2025

বিঃ দ্রঃ EMS এ পরীক্ষাটি অনুষ্ঠিত হচ্ছে বিধায় পরীক্ষার্থী তার প্রবেশ পত্র এবং উত্তর পত্রের QR কোড ইনভিজিলেটর এর মাধ্যমে অবশ্যই স্ক্যান করিয়ে নেবেন।

National University

Bangladesh

BACHELOR DEGREE HONOURS PART-4 EXAMINATION - 2023

Admit Card

Subject Code & Name	**25-ACCOUNTING**	**Examination Code**	**2204**
Name of Examinee	**MOHI UDDIN RAHMAN**	**Roll No.**	**3242674**
Father's Name	**SIDDIQR RAHMAN**	**Registration No**	**19225362385**
Mother's Name	**FARIA AKTER**	**Session & Type**	**2019-20 / REG**
College Code & Name	**6422-TEJGAON COLLEGE, DHAKA**		
Center Code & Name	**421-ALHAJ MOCKBUL HOSSAIN DEGREE COLLEGE, DHAKA**		

Subject Code & name			
242501	**ACCOUNTING THEORY**	**242513**	**ADVANCED ACCOUNTING-II**
242503	**ADVANCED AUDITING & PROFESSIONAL ETHICS**	**242515**	**INVESTMENT ANALYSIS AND PORTFOLIO MANAGEMENT**
242505	**ACCOUNTING INFORMATION SYSTEMS**	**242517**	**RESEARCH METHODOLOGY (IN ENGLISH)**
242507	**ORGANIZATIONAL BEHAVIOR**	**242518**	**VIVA-VOCE**
242509	**CORPORATE LAW AND PRACTICES**		
242511	**WORKING CAPITAL MANAGEMENT AND FINANCIAL STATEMENT ANALYSIS**		

Seal & Signature of Principal	**Controller of Examinations**

পরীক্ষার্থীদের জন্য নির্দেশাবলী

১. প্রবেশপত্রে কোন প্রকার ভুলত্রুটি পরিলক্ষিত হলে তা পরীক্ষা শুরুর পূর্বেই সংশ্লিষ্ট শাখা থেকে সংশোধন করে নিতে হবে। ভুল বা অসম্পূর্ণ প্রবেশপত্র দ্বারা কোনক্রমে পরীক্ষায় অংশগ্রহণ করা যাবে না। এক্ষেত্রে পরীক্ষার্থী নিজে আবেদন ফরম পূরণে ভুল করলে তাকে নির্ধারিত ফি প্রদান করে প্রবেশপত্র সংশোধন করে নিতে হবে।

২. বিশ্ববিদ্যালয় কর্তৃক নির্ধারিত দিন, তারিখ ও সময়সূচী অনুযায়ী পরীক্ষায় অংশগ্রহণ করতে হবে।

৩. পরীক্ষার প্রথম দিনে পরীক্ষার হলের দরজা এক ঘণ্টা আগে এবং পরবর্তী দিনগুলিতে আধা ঘণ্টা আগে খোলা হবে। পরীক্ষার হলে পরীক্ষার্থী ছাড়া তার কোন আত্মীয় স্বজন বা আপনজনের প্রবেশ নিষেধ।

৪. পরীক্ষার হলে প্রবেশ পত্র, রেজিস্ট্রেশন কার্ড, পরিচয় পত্র, কালি, কলম, পেন্সিল, জ্যামিতি বক্স, ক্যালকুলেটর (প্রয়োজনে) ও টাকা পয়সা ব্যতীত পরীক্ষার্থীর সঙ্গে অন্য কিছু থাকা অবৈধ।

৫. প্রবেশপত্রে উল্লিখিত বিষয় কোড ও শিরোনাম ব্যতীত অন্য কোন বিষয় কোড ও শিরোনামের পরীক্ষায় অংশগ্রহণ করা যাবে না।

৬. মূল উত্তরপত্র ও O M R ফরম এর নির্দিষ্ট স্থানে প্রয়োজনীয় সকল তথ্য নির্ভুলভাবে লিখতে হবে এবং সংশ্লিষ্ট বৃত্ত ভরাট করতে হবে।

৭. প্রতিটি পরীক্ষার জন্য পরীক্ষার্থীকে স্বাক্ষরলিপিতে স্বাক্ষর করতে হবে, অন্যথায় ঐ পরীক্ষায় পরীক্ষার্থী অনুপস্থিত বলে গন্য হবে।

৮. মোবাইল ফোন নিয়ে পরীক্ষার হলে প্রবেশ সম্পূর্ণ নিষিদ্ধ।

৯. পরীক্ষা কেন্দ্রে আইন-শৃঙ্খলা ভঙ্গ অথবা এ কাজে প্ররোচনাদানকারী পরীক্ষার্থীর বিরুদ্ধে তাৎক্ষনিকভাবে আইনানুগ ব্যবস্থা করা হবে।

১০. পরীক্ষা হলের ইনভিজিলেটর ও সংশ্লিষ্ট অফিসার-ইন-চার্জ কর্তৃক আরোপিত নির্দেশাবলী যথাযথভাবে মেনে চলতে হবে।

১১. উত্তরপত্রের কভার পৃষ্ঠায় মুদ্রিত নির্দেশাবলী অবশ্যই মেনে চলতে হবে।

১২. মূল প্রবেশপত্র এবং মূল রেজিস্ট্রশন কার্ড অবশ্যই সঙ্গে আনতে হবে ।

CONTROLLER OF EXAMINATION

30.06.2025 01:58

ID No: 3191291/9677051

Note: This document contains digital signature of Controller of Examinations, National University.

Generated On: Monday, 30 June 2025

বিঃ দ্রঃ EMS এ পরীক্ষাটি অনুষ্ঠিত হচ্ছে বিধায় পরীক্ষার্থী তার প্রবেশ পত্র এবং উত্তর পত্রের QR কোড ইনভিজিলেটর এর মাধ্যমে অবশ্যই স্ক্যান করিয়ে নেবেন।

National University

Bangladesh

BACHELOR DEGREE HONOURS PART-4 EXAMINATION - 2023

Admit Card

Subject Code & Name	**25-ACCOUNTING**	**Examination Code**	**2204**
Name of Examinee	**SUMAIYA AKTER**	**Roll No.**	**3242675**
Father's Name	**ABDUL GAFFAR HOSSAN**	**Registration No**	**19225362391**
Mother's Name	**MOST. ALEYA BEGUM**	**Session & Type**	**2019-20 / REG**
College Code & Name	**6422-TEJGAON COLLEGE, DHAKA**		
Center Code & Name	**421-ALHAJ MOCKBUL HOSSAIN DEGREE COLLEGE, DHAKA**		

Subject Code & name			
242501	**ACCOUNTING THEORY**	**242513**	**ADVANCED ACCOUNTING-II**
242503	**ADVANCED AUDITING & PROFESSIONAL ETHICS**	**242515**	**INVESTMENT ANALYSIS AND PORTFOLIO MANAGEMENT**
242505	**ACCOUNTING INFORMATION SYSTEMS**	**242517**	**RESEARCH METHODOLOGY (IN ENGLISH)**
242507	**ORGANIZATIONAL BEHAVIOR**	**242518**	**VIVA-VOCE**
242509	**CORPORATE LAW AND PRACTICES**		
242511	**WORKING CAPITAL MANAGEMENT AND FINANCIAL STATEMENT ANALYSIS**		

Seal & Signature of Principal	**Controller of Examinations**

পরীক্ষার্থীদের জন্য নির্দেশাবলী

১. প্রবেশপত্রে কোন প্রকার ভুলত্রুটি পরিলক্ষিত হলে তা পরীক্ষা শুরুর পূর্বেই সংশ্লিষ্ট শাখা থেকে সংশোধন করে নিতে হবে। ভুল বা অসম্পূর্ণ প্রবেশপত্র দ্বারা কোনক্রমে পরীক্ষায় অংশগ্রহণ করা যাবে না। এক্ষেত্রে পরীক্ষার্থী নিজে আবেদন ফরম পূরণে ভুল করলে তাকে নির্ধারিত ফি প্রদান করে প্রবেশপত্র সংশোধন করে নিতে হবে।

২. বিশ্ববিদ্যালয় কর্তৃক নির্ধারিত দিন, তারিখ ও সময়সূচী অনুযায়ী পরীক্ষায় অংশগ্রহণ করতে হবে।

৩. পরীক্ষার প্রথম দিনে পরীক্ষার হলের দরজা এক ঘণ্টা আগে এবং পরবর্তী দিনগুলিতে আধা ঘণ্টা আগে খোলা হবে। পরীক্ষার হলে পরীক্ষার্থী ছাড়া তার কোন আত্মীয় স্বজন বা আপনজনের প্রবেশ নিষেধ।

৪. পরীক্ষার হলে প্রবেশ পত্র, রেজিস্ট্রেশন কার্ড, পরিচয় পত্র, কালি, কলম, পেন্সিল, জ্যামিতি বক্স, ক্যালকুলেটর (প্রয়োজনে) ও টাকা পয়সা ব্যতীত পরীক্ষার্থীর সঙ্গে অন্য কিছু থাকা অবৈধ।

৫. প্রবেশপত্রে উল্লিখিত বিষয় কোড ও শিরোনাম ব্যতীত অন্য কোন বিষয় কোড ও শিরোনামের পরীক্ষায় অংশগ্রহণ করা যাবে না।

৬. মূল উত্তরপত্র ও O M R ফরম এর নির্দিষ্ট স্থানে প্রয়োজনীয় সকল তথ্য নির্ভুলভাবে লিখতে হবে এবং সংশ্লিষ্ট বৃত্ত ভরাট করতে হবে।

৭. প্রতিটি পরীক্ষার জন্য পরীক্ষার্থীকে স্বাক্ষরলিপিতে স্বাক্ষর করতে হবে, অন্যথায় ঐ পরীক্ষায় পরীক্ষার্থী অনুপস্থিত বলে গন্য হবে।

৮. মোবাইল ফোন নিয়ে পরীক্ষার হলে প্রবেশ সম্পূর্ণ নিষিদ্ধ।

৯. পরীক্ষা কেন্দ্রে আইন-শৃঙ্খলা ভঙ্গ অথবা এ কাজে প্ররোচনাদানকারী পরীক্ষার্থীর বিরুদ্ধে তাৎক্ষনিকভাবে আইনানুগ ব্যবস্থা করা হবে।

১০. পরীক্ষা হলের ইনভিজিলেটর ও সংশ্লিষ্ট অফিসার-ইন-চার্জ কর্তৃক আরোপিত নির্দেশাবলী যথাযথভাবে মেনে চলতে হবে।

১১. উত্তরপত্রের কভার পৃষ্ঠায় মুদ্রিত নির্দেশাবলী অবশ্যই মেনে চলতে হবে।

১২. মূল প্রবেশপত্র এবং মূল রেজিস্ট্রশন কার্ড অবশ্যই সঙ্গে আনতে হবে ।

CONTROLLER OF EXAMINATION

30.06.2025 01:58

ID No: 7109571/9677053

Note: This document contains digital signature of Controller of Examinations, National University.

Generated On: Monday, 30 June 2025

বিঃ দ্রঃ EMS এ পরীক্ষাটি অনুষ্ঠিত হচ্ছে বিধায় পরীক্ষার্থী তার প্রবেশ পত্র এবং উত্তর পত্রের QR কোড ইনভিজিলেটর এর মাধ্যমে অবশ্যই স্ক্যান করিয়ে নেবেন।

National University

Bangladesh

BACHELOR DEGREE HONOURS PART-4 EXAMINATION - 2023

Admit Card

Subject Code & Name	**25-ACCOUNTING**	**Examination Code**	**2204**
Name of Examinee	**UBACHING MOGH**	**Roll No.**	**3242676**
Father's Name	**THOWAIPRUE CHAI MOGH**	**Registration No**	**19225362397**
Mother's Name	**MALATI MOGH**	**Session & Type**	**2019-20 / REG**
College Code & Name	**6422-TEJGAON COLLEGE, DHAKA**		
Center Code & Name	**421-ALHAJ MOCKBUL HOSSAIN DEGREE COLLEGE, DHAKA**		

Subject Code & name			
242501	**ACCOUNTING THEORY**	**242513**	**ADVANCED ACCOUNTING-II**
242503	**ADVANCED AUDITING & PROFESSIONAL ETHICS**	**242515**	**INVESTMENT ANALYSIS AND PORTFOLIO MANAGEMENT**
242505	**ACCOUNTING INFORMATION SYSTEMS**	**242517**	**RESEARCH METHODOLOGY (IN ENGLISH)**
242507	**ORGANIZATIONAL BEHAVIOR**	**242518**	**VIVA-VOCE**
242509	**CORPORATE LAW AND PRACTICES**		
242511	**WORKING CAPITAL MANAGEMENT AND FINANCIAL STATEMENT ANALYSIS**		

Seal & Signature of Principal	**Controller of Examinations**

পরীক্ষার্থীদের জন্য নির্দেশাবলী

১. প্রবেশপত্রে কোন প্রকার ভুলত্রুটি পরিলক্ষিত হলে তা পরীক্ষা শুরুর পূর্বেই সংশ্লিষ্ট শাখা থেকে সংশোধন করে নিতে হবে। ভুল বা অসম্পূর্ণ প্রবেশপত্র দ্বারা কোনক্রমে পরীক্ষায় অংশগ্রহণ করা যাবে না। এক্ষেত্রে পরীক্ষার্থী নিজে আবেদন ফরম পূরণে ভুল করলে তাকে নির্ধারিত ফি প্রদান করে প্রবেশপত্র সংশোধন করে নিতে হবে।

২. বিশ্ববিদ্যালয় কর্তৃক নির্ধারিত দিন, তারিখ ও সময়সূচী অনুযায়ী পরীক্ষায় অংশগ্রহণ করতে হবে।

৩. পরীক্ষার প্রথম দিনে পরীক্ষার হলের দরজা এক ঘণ্টা আগে এবং পরবর্তী দিনগুলিতে আধা ঘণ্টা আগে খোলা হবে। পরীক্ষার হলে পরীক্ষার্থী ছাড়া তার কোন আত্মীয় স্বজন বা আপনজনের প্রবেশ নিষেধ।

৪. পরীক্ষার হলে প্রবেশ পত্র, রেজিস্ট্রেশন কার্ড, পরিচয় পত্র, কালি, কলম, পেন্সিল, জ্যামিতি বক্স, ক্যালকুলেটর (প্রয়োজনে) ও টাকা পয়সা ব্যতীত পরীক্ষার্থীর সঙ্গে অন্য কিছু থাকা অবৈধ।

৫. প্রবেশপত্রে উল্লিখিত বিষয় কোড ও শিরোনাম ব্যতীত অন্য কোন বিষয় কোড ও শিরোনামের পরীক্ষায় অংশগ্রহণ করা যাবে না।

৬. মূল উত্তরপত্র ও O M R ফরম এর নির্দিষ্ট স্থানে প্রয়োজনীয় সকল তথ্য নির্ভুলভাবে লিখতে হবে এবং সংশ্লিষ্ট বৃত্ত ভরাট করতে হবে।

৭. প্রতিটি পরীক্ষার জন্য পরীক্ষার্থীকে স্বাক্ষরলিপিতে স্বাক্ষর করতে হবে, অন্যথায় ঐ পরীক্ষায় পরীক্ষার্থী অনুপস্থিত বলে গন্য হবে।

৮. মোবাইল ফোন নিয়ে পরীক্ষার হলে প্রবেশ সম্পূর্ণ নিষিদ্ধ।

৯. পরীক্ষা কেন্দ্রে আইন-শৃঙ্খলা ভঙ্গ অথবা এ কাজে প্ররোচনাদানকারী পরীক্ষার্থীর বিরুদ্ধে তাৎক্ষনিকভাবে আইনানুগ ব্যবস্থা করা হবে।

১০. পরীক্ষা হলের ইনভিজিলেটর ও সংশ্লিষ্ট অফিসার-ইন-চার্জ কর্তৃক আরোপিত নির্দেশাবলী যথাযথভাবে মেনে চলতে হবে।

১১. উত্তরপত্রের কভার পৃষ্ঠায় মুদ্রিত নির্দেশাবলী অবশ্যই মেনে চলতে হবে।

১২. মূল প্রবেশপত্র এবং মূল রেজিস্ট্রশন কার্ড অবশ্যই সঙ্গে আনতে হবে ।

CONTROLLER OF EXAMINATION

30.06.2025 01:58

ID No: 7109656/9677054

Note: This document contains digital signature of Controller of Examinations, National University.

Generated On: Monday, 30 June 2025

বিঃ দ্রঃ EMS এ পরীক্ষাটি অনুষ্ঠিত হচ্ছে বিধায় পরীক্ষার্থী তার প্রবেশ পত্র এবং উত্তর পত্রের QR কোড ইনভিজিলেটর এর মাধ্যমে অবশ্যই স্ক্যান করিয়ে নেবেন।

National University

Bangladesh

BACHELOR DEGREE HONOURS PART-4 EXAMINATION - 2023

Admit Card

Subject Code & Name	**25-ACCOUNTING**	**Examination Code**	**2204**
Name of Examinee	**MOST. FARIYA FAZAL KABITA**	**Roll No.**	**3242677**
Father's Name	**MD. ABUL FAZAL**	**Registration No**	**19225362401**
Mother's Name	**MOST. ROKEYA BEGUM**	**Session & Type**	**2019-20 / REG**
College Code & Name	**6422-TEJGAON COLLEGE, DHAKA**		
Center Code & Name	**421-ALHAJ MOCKBUL HOSSAIN DEGREE COLLEGE, DHAKA**		

Subject Code & name			
242501	**ACCOUNTING THEORY**	**242513**	**ADVANCED ACCOUNTING-II**
242503	**ADVANCED AUDITING & PROFESSIONAL ETHICS**	**242515**	**INVESTMENT ANALYSIS AND PORTFOLIO MANAGEMENT**
242505	**ACCOUNTING INFORMATION SYSTEMS**	**242517**	**RESEARCH METHODOLOGY (IN ENGLISH)**
242507	**ORGANIZATIONAL BEHAVIOR**	**242518**	**VIVA-VOCE**
242509	**CORPORATE LAW AND PRACTICES**		
242511	**WORKING CAPITAL MANAGEMENT AND FINANCIAL STATEMENT ANALYSIS**		

Seal & Signature of Principal	**Controller of Examinations**

পরীক্ষার্থীদের জন্য নির্দেশাবলী

১. প্রবেশপত্রে কোন প্রকার ভুলত্রুটি পরিলক্ষিত হলে তা পরীক্ষা শুরুর পূর্বেই সংশ্লিষ্ট শাখা থেকে সংশোধন করে নিতে হবে। ভুল বা অসম্পূর্ণ প্রবেশপত্র দ্বারা কোনক্রমে পরীক্ষায় অংশগ্রহণ করা যাবে না। এক্ষেত্রে পরীক্ষার্থী নিজে আবেদন ফরম পূরণে ভুল করলে তাকে নির্ধারিত ফি প্রদান করে প্রবেশপত্র সংশোধন করে নিতে হবে।

২. বিশ্ববিদ্যালয় কর্তৃক নির্ধারিত দিন, তারিখ ও সময়সূচী অনুযায়ী পরীক্ষায় অংশগ্রহণ করতে হবে।

৩. পরীক্ষার প্রথম দিনে পরীক্ষার হলের দরজা এক ঘণ্টা আগে এবং পরবর্তী দিনগুলিতে আধা ঘণ্টা আগে খোলা হবে। পরীক্ষার হলে পরীক্ষার্থী ছাড়া তার কোন আত্মীয় স্বজন বা আপনজনের প্রবেশ নিষেধ।

৪. পরীক্ষার হলে প্রবেশ পত্র, রেজিস্ট্রেশন কার্ড, পরিচয় পত্র, কালি, কলম, পেন্সিল, জ্যামিতি বক্স, ক্যালকুলেটর (প্রয়োজনে) ও টাকা পয়সা ব্যতীত পরীক্ষার্থীর সঙ্গে অন্য কিছু থাকা অবৈধ।

৫. প্রবেশপত্রে উল্লিখিত বিষয় কোড ও শিরোনাম ব্যতীত অন্য কোন বিষয় কোড ও শিরোনামের পরীক্ষায় অংশগ্রহণ করা যাবে না।

৬. মূল উত্তরপত্র ও O M R ফরম এর নির্দিষ্ট স্থানে প্রয়োজনীয় সকল তথ্য নির্ভুলভাবে লিখতে হবে এবং সংশ্লিষ্ট বৃত্ত ভরাট করতে হবে।

৭. প্রতিটি পরীক্ষার জন্য পরীক্ষার্থীকে স্বাক্ষরলিপিতে স্বাক্ষর করতে হবে, অন্যথায় ঐ পরীক্ষায় পরীক্ষার্থী অনুপস্থিত বলে গন্য হবে।

৮. মোবাইল ফোন নিয়ে পরীক্ষার হলে প্রবেশ সম্পূর্ণ নিষিদ্ধ।

৯. পরীক্ষা কেন্দ্রে আইন-শৃঙ্খলা ভঙ্গ অথবা এ কাজে প্ররোচনাদানকারী পরীক্ষার্থীর বিরুদ্ধে তাৎক্ষনিকভাবে আইনানুগ ব্যবস্থা করা হবে।

১০. পরীক্ষা হলের ইনভিজিলেটর ও সংশ্লিষ্ট অফিসার-ইন-চার্জ কর্তৃক আরোপিত নির্দেশাবলী যথাযথভাবে মেনে চলতে হবে।

১১. উত্তরপত্রের কভার পৃষ্ঠায় মুদ্রিত নির্দেশাবলী অবশ্যই মেনে চলতে হবে।

১২. মূল প্রবেশপত্র এবং মূল রেজিস্ট্রেশন কার্ড অবশ্যই সঙ্গে আনতে হবে ।

CONTROLLER OF EXAMINATION

30.06.2025 01:58

ID No: 7209979/9677055

Note: This document contains digital signature of Controller of Examinations, National University.

Generated On: Monday, 30 June 2025

বিঃ দ্রঃ EMS এ পরীক্ষাটি অনুষ্ঠিত হচ্ছে বিধায় পরীক্ষার্থী তার প্রবেশ পত্র এবং উত্তর পত্রের QR কোড ইনভিজিলেটর এর মাধ্যমে অবশ্যই স্ক্যান করিয়ে নেবেন।

National University

Bangladesh

BACHELOR DEGREE HONOURS PART-4 EXAMINATION - 2023

Admit Card

Subject Code & Name	**25-ACCOUNTING**	**Examination Code**	**2204**
Name of Examinee	**ANOWARUL AZIM**	**Roll No.**	**3242678**
Father's Name	**MOJIBUR RAHMAN MOLLA**	**Registration No**	**19225362406**
Mother's Name	**TANBHIR SULTANA**	**Session & Type**	**2019-20 / REG**
College Code & Name	**6422-TEJGAON COLLEGE, DHAKA**		
Center Code & Name	**421-ALHAJ MOCKBUL HOSSAIN DEGREE COLLEGE, DHAKA**		

Subject Code & name			
242501	**ACCOUNTING THEORY**	**242513**	**ADVANCED ACCOUNTING-II**
242503	**ADVANCED AUDITING & PROFESSIONAL ETHICS**	**242515**	**INVESTMENT ANALYSIS AND PORTFOLIO MANAGEMENT**
242505	**ACCOUNTING INFORMATION SYSTEMS**	**242517**	**RESEARCH METHODOLOGY (IN ENGLISH)**
242507	**ORGANIZATIONAL BEHAVIOR**	**242518**	**VIVA-VOCE**
242509	**CORPORATE LAW AND PRACTICES**		
242511	**WORKING CAPITAL MANAGEMENT AND FINANCIAL STATEMENT ANALYSIS**		

Seal & Signature of Principal	**Controller of Examinations**

পরীক্ষার্থীদের জন্য নির্দেশাবলী

১. প্রবেশপত্রে কোন প্রকার ভুলত্রুটি পরিলক্ষিত হলে তা পরীক্ষা শুরুর পূর্বেই সংশ্লিষ্ট শাখা থেকে সংশোধন করে নিতে হবে। ভুল বা অসম্পূর্ণ প্রবেশপত্র দ্বারা কোনক্রমে পরীক্ষায় অংশগ্রহণ করা যাবে না। এক্ষেত্রে পরীক্ষার্থী নিজে আবেদন ফরম পূরণে ভুল করলে তাকে নির্ধারিত ফি প্রদান করে প্রবেশপত্র সংশোধন করে নিতে হবে।

২. বিশ্ববিদ্যালয় কর্তৃক নির্ধারিত দিন, তারিখ ও সময়সূচী অনুযায়ী পরীক্ষায় অংশগ্রহণ করতে হবে।

৩. পরীক্ষার প্রথম দিনে পরীক্ষার হলের দরজা এক ঘণ্টা আগে এবং পরবর্তী দিনগুলিতে আধা ঘণ্টা আগে খোলা হবে। পরীক্ষার হলে পরীক্ষার্থী ছাড়া তার কোন আত্মীয় স্বজন বা আপনজনের প্রবেশ নিষেধ।

৪. পরীক্ষার হলে প্রবেশ পত্র, রেজিস্ট্রেশন কার্ড, পরিচয় পত্র, কালি, কলম, পেন্সিল, জ্যামিতি বক্স, ক্যালকুলেটর (প্রয়োজনে) ও টাকা পয়সা ব্যতীত পরীক্ষার্থীর সঙ্গে অন্য কিছু থাকা অবৈধ।

৫. প্রবেশপত্রে উল্লিখিত বিষয় কোড ও শিরোনাম ব্যতীত অন্য কোন বিষয় কোড ও শিরোনামের পরীক্ষায় অংশগ্রহণ করা যাবে না।

৬. মূল উত্তরপত্র ও O M R ফরম এর নির্দিষ্ট স্থানে প্রয়োজনীয় সকল তথ্য নির্ভুলভাবে লিখতে হবে এবং সংশ্লিষ্ট বৃত্ত ভরাট করতে হবে।

৭. প্রতিটি পরীক্ষার জন্য পরীক্ষার্থীকে স্বাক্ষরলিপিতে স্বাক্ষর করতে হবে, অন্যথায় ঐ পরীক্ষায় পরীক্ষার্থী অনুপস্থিত বলে গন্য হবে।

৮. মোবাইল ফোন নিয়ে পরীক্ষার হলে প্রবেশ সম্পূর্ণ নিষিদ্ধ।

৯. পরীক্ষা কেন্দ্রে আইন-শৃঙ্খলা ভঙ্গ অথবা এ কাজে প্ররোচনাদানকারী পরীক্ষার্থীর বিরুদ্ধে তাৎক্ষনিকভাবে আইনানুগ ব্যবস্থা করা হবে।

১০. পরীক্ষা হলের ইনভিজিলেটর ও সংশ্লিষ্ট অফিসার-ইন-চার্জ কর্তৃক আরোপিত নির্দেশাবলী যথাযথভাবে মেনে চলতে হবে।

১১. উত্তরপত্রের কভার পৃষ্ঠায় মুদ্রিত নির্দেশাবলী অবশ্যই মেনে চলতে হবে।

১২. মূল প্রবেশপত্র এবং মূল রেজিস্ট্রশন কার্ড অবশ্যই সঙ্গে আনতে হবে ।

CONTROLLER OF EXAMINATION

30.06.2025 01:58

ID No: 7101492/9677056

Note: This document contains digital signature of Controller of Examinations, National University.

Generated On: Monday, 30 June 2025

বিঃ দ্রঃ EMS এ পরীক্ষাটি অনুষ্ঠিত হচ্ছে বিধায় পরীক্ষার্থী তার প্রবেশ পত্র এবং উত্তর পত্রের QR কোড ইনভিজিলেটর এর মাধ্যমে অবশ্যই স্ক্যান করিয়ে নেবেন।

National University

Bangladesh

BACHELOR DEGREE HONOURS PART-4 EXAMINATION - 2023

Admit Card

Subject Code & Name	**25-ACCOUNTING**	**Examination Code**	**2204**
Name of Examinee	**MD. NAYAN HOSSEN**	**Roll No.**	**3242679**
Father's Name	**MD. ANOWER HOSSEN**	**Registration No**	**19225362408**
Mother's Name	**NAZMA BEGUM**	**Session & Type**	**2019-20 / REG**
College Code & Name	**6422-TEJGAON COLLEGE, DHAKA**		
Center Code & Name	**421-ALHAJ MOCKBUL HOSSAIN DEGREE COLLEGE, DHAKA**		

Subject Code & name			
242501	**ACCOUNTING THEORY**	**242513**	**ADVANCED ACCOUNTING-II**
242503	**ADVANCED AUDITING & PROFESSIONAL ETHICS**	**242515**	**INVESTMENT ANALYSIS AND PORTFOLIO MANAGEMENT**
242505	**ACCOUNTING INFORMATION SYSTEMS**	**242517**	**RESEARCH METHODOLOGY (IN ENGLISH)**
242507	**ORGANIZATIONAL BEHAVIOR**	**242518**	**VIVA-VOCE**
242509	**CORPORATE LAW AND PRACTICES**		
242511	**WORKING CAPITAL MANAGEMENT AND FINANCIAL STATEMENT ANALYSIS**		

Seal & Signature of Principal	**Controller of Examinations**

পরীক্ষার্থীদের জন্য নির্দেশাবলী

১. প্রবেশপত্রে কোন প্রকার ভুলত্রুটি পরিলক্ষিত হলে তা পরীক্ষা শুরুর পূর্বেই সংশ্লিষ্ট শাখা থেকে সংশোধন করে নিতে হবে। ভুল বা অসম্পূর্ণ প্রবেশপত্র দ্বারা কোনক্রমে পরীক্ষায় অংশগ্রহণ করা যাবে না। এক্ষেত্রে পরীক্ষার্থী নিজে আবেদন ফরম পূরণে ভুল করলে তাকে নির্ধারিত ফি প্রদান করে প্রবেশপত্র সংশোধন করে নিতে হবে।

২. বিশ্ববিদ্যালয় কর্তৃক নির্ধারিত দিন, তারিখ ও সময়সূচী অনুযায়ী পরীক্ষায় অংশগ্রহণ করতে হবে।

৩. পরীক্ষার প্রথম দিনে পরীক্ষার হলের দরজা এক ঘণ্টা আগে এবং পরবর্তী দিনগুলিতে আধা ঘণ্টা আগে খোলা হবে। পরীক্ষার হলে পরীক্ষার্থী ছাড়া তার কোন আত্মীয় স্বজন বা আপনজনের প্রবেশ নিষেধ।

৪. পরীক্ষার হলে প্রবেশ পত্র, রেজিস্ট্রেশন কার্ড, পরিচয় পত্র, কালি, কলম, পেন্সিল, জ্যামিতি বক্স, ক্যালকুলেটর (প্রয়োজনে) ও টাকা পয়সা ব্যতীত পরীক্ষার্থীর সঙ্গে অন্য কিছু থাকা অবৈধ।

৫. প্রবেশপত্রে উল্লিখিত বিষয় কোড ও শিরোনাম ব্যতীত অন্য কোন বিষয় কোড ও শিরোনামের পরীক্ষায় অংশগ্রহণ করা যাবে না।

৬. মূল উত্তরপত্র ও O M R ফরম এর নির্দিষ্ট স্থানে প্রয়োজনীয় সকল তথ্য নির্ভুলভাবে লিখতে হবে এবং সংশ্লিষ্ট বৃত্ত ভরাট করতে হবে।

৭. প্রতিটি পরীক্ষার জন্য পরীক্ষার্থীকে স্বাক্ষরলিপিতে স্বাক্ষর করতে হবে, অন্যথায় ঐ পরীক্ষায় পরীক্ষার্থী অনুপস্থিত বলে গন্য হবে।

৮. মোবাইল ফোন নিয়ে পরীক্ষার হলে প্রবেশ সম্পূর্ণ নিষিদ্ধ।

৯. পরীক্ষা কেন্দ্রে আইন-শৃঙ্খলা ভঙ্গ অথবা এ কাজে প্ররোচনাদানকারী পরীক্ষার্থীর বিরুদ্ধে তাৎক্ষনিকভাবে আইনানুগ ব্যবস্থা করা হবে।

১০. পরীক্ষা হলের ইনভিজিলেটর ও সংশ্লিষ্ট অফিসার-ইন-চার্জ কর্তৃক আরোপিত নির্দেশাবলী যথাযথভাবে মেনে চলতে হবে।

১১. উত্তরপত্রের কভার পৃষ্ঠায় মুদ্রিত নির্দেশাবলী অবশ্যই মেনে চলতে হবে।

১২. মূল প্রবেশপত্র এবং মূল রেজিস্ট্রেশন কার্ড অবশ্যই সঙ্গে আনতে হবে ।

CONTROLLER OF EXAMINATION

30.06.2025 01:58

ID No: 7084909/9677057

Note: This document contains digital signature of Controller of Examinations, National University.

Generated On: Monday, 30 June 2025

বিঃ দ্রঃ EMS এ পরীক্ষাটি অনুষ্ঠিত হচ্ছে বিধায় পরীক্ষার্থী তার প্রবেশ পত্র এবং উত্তর পত্রের QR কোড ইনভিজিলেটর এর মাধ্যমে অবশ্যই স্ক্যান করিয়ে নেবেন।

National University

Bangladesh

BACHELOR DEGREE HONOURS PART-4 EXAMINATION - 2023

Admit Card

Subject Code & Name	**25-ACCOUNTING**	**Examination Code**	**2204**
Name of Examinee	**NISAT TAMANNA NITI**	**Roll No.**	**3242680**
Father's Name	**ABU AHIA MD REZA**	**Registration No**	**19225362412**
Mother's Name	**RUKSHANA YESMIN**	**Session & Type**	**2019-20 / REG**
College Code & Name	**6422-TEJGAON COLLEGE, DHAKA**		
Center Code & Name	**421-ALHAJ MOCKBUL HOSSAIN DEGREE COLLEGE, DHAKA**		

Subject Code & name			
242501	**ACCOUNTING THEORY**	**242513**	**ADVANCED ACCOUNTING-II**
242503	**ADVANCED AUDITING & PROFESSIONAL ETHICS**	**242515**	**INVESTMENT ANALYSIS AND PORTFOLIO MANAGEMENT**
242505	**ACCOUNTING INFORMATION SYSTEMS**	**242517**	**RESEARCH METHODOLOGY (IN ENGLISH)**
242507	**ORGANIZATIONAL BEHAVIOR**	**242518**	**VIVA-VOCE**
242509	**CORPORATE LAW AND PRACTICES**		
242511	**WORKING CAPITAL MANAGEMENT AND FINANCIAL STATEMENT ANALYSIS**		

Seal & Signature of Principal	**Controller of Examinations**

পরীক্ষার্থীদের জন্য নির্দেশাবলী

১. প্রবেশপত্রে কোন প্রকার ভুলত্রুটি পরিলক্ষিত হলে তা পরীক্ষা শুরুর পূর্বেই সংশ্লিষ্ট শাখা থেকে সংশোধন করে নিতে হবে। ভুল বা অসম্পূর্ণ প্রবেশপত্র দ্বারা কোনক্রমে পরীক্ষায় অংশগ্রহণ করা যাবে না। এক্ষেত্রে পরীক্ষার্থী নিজে আবেদন ফরম পূরণে ভুল করলে তাকে নির্ধারিত ফি প্রদান করে প্রবেশপত্র সংশোধন করে নিতে হবে।

২. বিশ্ববিদ্যালয় কর্তৃক নির্ধারিত দিন, তারিখ ও সময়সূচী অনুযায়ী পরীক্ষায় অংশগ্রহণ করতে হবে।

৩. পরীক্ষার প্রথম দিনে পরীক্ষার হলের দরজা এক ঘণ্টা আগে এবং পরবর্তী দিনগুলিতে আধা ঘণ্টা আগে খোলা হবে। পরীক্ষার হলে পরীক্ষার্থী ছাড়া তার কোন আত্মীয় স্বজন বা আপনজনের প্রবেশ নিষেধ।

৪. পরীক্ষার হলে প্রবেশ পত্র, রেজিস্ট্রেশন কার্ড, পরিচয় পত্র, কালি, কলম, পেন্সিল, জ্যামিতি বক্স, ক্যালকুলেটর (প্রয়োজনে) ও টাকা পয়সা ব্যতীত পরীক্ষার্থীর সঙ্গে অন্য কিছু থাকা অবৈধ।

৫. প্রবেশপত্রে উল্লিখিত বিষয় কোড ও শিরোনাম ব্যতীত অন্য কোন বিষয় কোড ও শিরোনামের পরীক্ষায় অংশগ্রহণ করা যাবে না।

৬. মূল উত্তরপত্র ও O M R ফরম এর নির্দিষ্ট স্থানে প্রয়োজনীয় সকল তথ্য নির্ভুলভাবে লিখতে হবে এবং সংশ্লিষ্ট বৃত্ত ভরাট করতে হবে।

৭. প্রতিটি পরীক্ষার জন্য পরীক্ষার্থীকে স্বাক্ষরলিপিতে স্বাক্ষর করতে হবে, অন্যথায় ঐ পরীক্ষায় পরীক্ষার্থী অনুপস্থিত বলে গন্য হবে।

৮. মোবাইল ফোন নিয়ে পরীক্ষার হলে প্রবেশ সম্পূর্ণ নিষিদ্ধ।

৯. পরীক্ষা কেন্দ্রে আইন-শৃঙ্খলা ভঙ্গ অথবা এ কাজে প্ররোচনাদানকারী পরীক্ষার্থীর বিরুদ্ধে তাৎক্ষনিকভাবে আইনানুগ ব্যবস্থা করা হবে।

১০. পরীক্ষা হলের ইনভিজিলেটর ও সংশ্লিষ্ট অফিসার-ইন-চার্জ কর্তৃক আরোপিত নির্দেশাবলী যথাযথভাবে মেনে চলতে হবে।

১১. উত্তরপত্রের কভার পৃষ্ঠায় মুদ্রিত নির্দেশাবলী অবশ্যই মেনে চলতে হবে।

১২. মূল প্রবেশপত্র এবং মূল রেজিস্ট্রশন কার্ড অবশ্যই সঙ্গে আনতে হবে ।

CONTROLLER OF EXAMINATION

30.06.2025 01:58

ID No: 7097388/9677058

Note: This document contains digital signature of Controller of Examinations, National University.

Generated On: Monday, 30 June 2025

বিঃ দ্রঃ EMS এ পরীক্ষাটি অনুষ্ঠিত হচ্ছে বিধায় পরীক্ষার্থী তার প্রবেশ পত্র এবং উত্তর পত্রের QR কোড ইনভিজিলেটর এর মাধ্যমে অবশ্যই স্ক্যান করিয়ে নেবেন।

National University

Bangladesh

BACHELOR DEGREE HONOURS PART-4 EXAMINATION - 2023

Admit Card

Subject Code & Name	**25-ACCOUNTING**	**Examination Code**	**2204**
Name of Examinee	**MAHDI HASAN DAWOOD**	**Roll No.**	**3242681**
Father's Name	**MD. RAFIQUE ULLAH**	**Registration No**	**19225362415**
Mother's Name	**AYESHA AKTER**	**Session & Type**	**2019-20 / REG**
College Code & Name	**6422-TEJGAON COLLEGE, DHAKA**		
Center Code & Name	**421-ALHAJ MOCKBUL HOSSAIN DEGREE COLLEGE, DHAKA**		

Subject Code & name			
242501	**ACCOUNTING THEORY**	**242513**	**ADVANCED ACCOUNTING-II**
242503	**ADVANCED AUDITING & PROFESSIONAL ETHICS**	**242515**	**INVESTMENT ANALYSIS AND PORTFOLIO MANAGEMENT**
242505	**ACCOUNTING INFORMATION SYSTEMS**	**242517**	**RESEARCH METHODOLOGY (IN ENGLISH)**
242507	**ORGANIZATIONAL BEHAVIOR**	**242518**	**VIVA-VOCE**
242509	**CORPORATE LAW AND PRACTICES**		
242511	**WORKING CAPITAL MANAGEMENT AND FINANCIAL STATEMENT ANALYSIS**		

Seal & Signature of Principal	**Controller of Examinations**

পরীক্ষার্থীদের জন্য নির্দেশাবলী

১. প্রবেশপত্রে কোন প্রকার ভুলত্রুটি পরিলক্ষিত হলে তা পরীক্ষা শুরুর পূর্বেই সংশ্লিষ্ট শাখা থেকে সংশোধন করে নিতে হবে। ভুল বা অসম্পূর্ণ প্রবেশপত্র দ্বারা কোনক্রমে পরীক্ষায় অংশগ্রহণ করা যাবে না। এক্ষেত্রে পরীক্ষার্থী নিজে আবেদন ফরম পূরণে ভুল করলে তাকে নির্ধারিত ফি প্রদান করে প্রবেশপত্র সংশোধন করে নিতে হবে।

২. বিশ্ববিদ্যালয় কর্তৃক নির্ধারিত দিন, তারিখ ও সময়সূচী অনুযায়ী পরীক্ষায় অংশগ্রহণ করতে হবে।

৩. পরীক্ষার প্রথম দিনে পরীক্ষার হলের দরজা এক ঘণ্টা আগে এবং পরবর্তী দিনগুলিতে আধা ঘণ্টা আগে খোলা হবে। পরীক্ষার হলে পরীক্ষার্থী ছাড়া তার কোন আত্মীয় স্বজন বা আপনজনের প্রবেশ নিষেধ।

৪. পরীক্ষার হলে প্রবেশ পত্র, রেজিস্ট্রেশন কার্ড, পরিচয় পত্র, কালি, কলম, পেন্সিল, জ্যামিতি বক্স, ক্যালকুলেটর (প্রয়োজনে) ও টাকা পয়সা ব্যতীত পরীক্ষার্থীর সঙ্গে অন্য কিছু থাকা অবৈধ।

৫. প্রবেশপত্রে উল্লিখিত বিষয় কোড ও শিরোনাম ব্যতীত অন্য কোন বিষয় কোড ও শিরোনামের পরীক্ষায় অংশগ্রহণ করা যাবে না।

৬. মূল উত্তরপত্র ও O M R ফরম এর নির্দিষ্ট স্থানে প্রয়োজনীয় সকল তথ্য নির্ভুলভাবে লিখতে হবে এবং সংশ্লিষ্ট বৃত্ত ভরাট করতে হবে।

৭. প্রতিটি পরীক্ষার জন্য পরীক্ষার্থীকে স্বাক্ষরলিপিতে স্বাক্ষর করতে হবে, অন্যথায় ঐ পরীক্ষায় পরীক্ষার্থী অনুপস্থিত বলে গন্য হবে।

৮. মোবাইল ফোন নিয়ে পরীক্ষার হলে প্রবেশ সম্পূর্ণ নিষিদ্ধ।

৯. পরীক্ষা কেন্দ্রে আইন-শৃঙ্খলা ভঙ্গ অথবা এ কাজে প্ররোচনাদানকারী পরীক্ষার্থীর বিরুদ্ধে তাৎক্ষনিকভাবে আইনানুগ ব্যবস্থা করা হবে।

১০. পরীক্ষা হলের ইনভিজিলেটর ও সংশ্লিষ্ট অফিসার-ইন-চার্জ কর্তৃক আরোপিত নির্দেশাবলী যথাযথভাবে মেনে চলতে হবে।

১১. উত্তরপত্রের কভার পৃষ্ঠায় মুদ্রিত নির্দেশাবলী অবশ্যই মেনে চলতে হবে।

১২. মূল প্রবেশপত্র এবং মূল রেজিস্ট্রেশন কার্ড অবশ্যই সঙ্গে আনতে হবে ।

CONTROLLER OF EXAMINATION
30.06.2025 01:58

ID No: 7199386/9677059

Note: This document contains digital signature of Controller of Examinations, National University.

Generated On: Monday, 30 June 2025

বিঃ দ্রঃ EMS এ পরীক্ষাটি অনুষ্ঠিত হচ্ছে বিধায় পরীক্ষার্থী তার প্রবেশ পত্র এবং উত্তর পত্রের QR কোড ইনভিজিলেটর এর মাধ্যমে অবশ্যই স্ক্যান করিয়ে নেবেন।

National University

Bangladesh

BACHELOR DEGREE HONOURS PART-4 EXAMINATION - 2023

Admit Card

Subject Code & Name	**25-ACCOUNTING**	**Examination Code**	**2204**
Name of Examinee	**MOHAMMAD MAHER MUDDASHAR AL HUSSAINE**	**Roll No.**	**3242682**
Father's Name	**MOHAMMAD MANZARUL HAQUE**	**Registration No**	**19225362416**
Mother's Name	**ROKSANA ARA**	**Session & Type**	**2019-20 / REG**
College Code & Name	**6422-TEJGAON COLLEGE, DHAKA**		
Center Code & Name	**421-ALHAJ MOCKBUL HOSSAIN DEGREE COLLEGE, DHAKA**		

Subject Code & name			
242501	**ACCOUNTING THEORY**	**242513**	**ADVANCED ACCOUNTING-II**
242503	**ADVANCED AUDITING & PROFESSIONAL ETHICS**	**242515**	**INVESTMENT ANALYSIS AND PORTFOLIO MANAGEMENT**
242505	**ACCOUNTING INFORMATION SYSTEMS**	**242517**	**RESEARCH METHODOLOGY (IN ENGLISH)**
242507	**ORGANIZATIONAL BEHAVIOR**	**242518**	**VIVA-VOCE**
242509	**CORPORATE LAW AND PRACTICES**		
242511	**WORKING CAPITAL MANAGEMENT AND FINANCIAL STATEMENT ANALYSIS**		

Seal & Signature of Principal	**Controller of Examinations**

পরীক্ষার্থীদের জন্য নির্দেশাবলী

১. প্রবেশপত্রে কোন প্রকার ভুলত্রুটি পরিলক্ষিত হলে তা পরীক্ষা শুরুর পূর্বেই সংশ্লিষ্ট শাখা থেকে সংশোধন করে নিতে হবে। ভুল বা অসম্পূর্ণ প্রবেশপত্র দ্বারা কোনক্রমে পরীক্ষায় অংশগ্রহণ করা যাবে না। এক্ষেত্রে পরীক্ষার্থী নিজে আবেদন ফরম পূরণে ভুল করলে তাকে নির্ধারিত ফি প্রদান করে প্রবেশপত্র সংশোধন করে নিতে হবে।

২. বিশ্ববিদ্যালয় কর্তৃক নির্ধারিত দিন, তারিখ ও সময়সূচী অনুযায়ী পরীক্ষায় অংশগ্রহণ করতে হবে।

৩. পরীক্ষার প্রথম দিনে পরীক্ষার হলের দরজা এক ঘণ্টা আগে এবং পরবর্তী দিনগুলিতে আধা ঘণ্টা আগে খোলা হবে। পরীক্ষার হলে পরীক্ষার্থী ছাড়া তার কোন আত্মীয় স্বজন বা আপনজনের প্রবেশ নিষেধ।

৪. পরীক্ষার হলে প্রবেশ পত্র, রেজিস্ট্রেশন কার্ড, পরিচয় পত্র, কালি, কলম, পেন্সিল, জ্যামিতি বক্স, ক্যালকুলেটর (প্রয়োজনে) ও টাকা পয়সা ব্যতীত পরীক্ষার্থীর সঙ্গে অন্য কিছু থাকা অবৈধ।

৫. প্রবেশপত্রে উল্লিখিত বিষয় কোড ও শিরোনাম ব্যতীত অন্য কোন বিষয় কোড ও শিরোনামের পরীক্ষায় অংশগ্রহণ করা যাবে না।

৬. মূল উত্তরপত্র ও O M R ফরম এর নির্দিষ্ট স্থানে প্রয়োজনীয় সকল তথ্য নির্ভুলভাবে লিখতে হবে এবং সংশ্লিষ্ট বৃত্ত ভরাট করতে হবে।

৭. প্রতিটি পরীক্ষার জন্য পরীক্ষার্থীকে স্বাক্ষরলিপিতে স্বাক্ষর করতে হবে, অন্যথায় ঐ পরীক্ষায় পরীক্ষার্থী অনুপস্থিত বলে গন্য হবে।

৮. মোবাইল ফোন নিয়ে পরীক্ষার হলে প্রবেশ সম্পূর্ণ নিষিদ্ধ।

৯. পরীক্ষা কেন্দ্রে আইন-শৃঙ্খলা ভঙ্গ অথবা এ কাজে প্ররোচনাদানকারী পরীক্ষার্থীর বিরুদ্ধে তাৎক্ষনিকভাবে আইনানুগ ব্যবস্থা করা হবে।

১০. পরীক্ষা হলের ইনভিজিলেটর ও সংশ্লিষ্ট অফিসার-ইন-চার্জ কর্তৃক আরোপিত নির্দেশাবলী যথাযথভাবে মেনে চলতে হবে।

১১. উত্তরপত্রের কভার পৃষ্ঠায় মুদ্রিত নির্দেশাবলী অবশ্যই মেনে চলতে হবে।

১২. মূল প্রবেশপত্র এবং মূল রেজিস্ট্রেশন কার্ড অবশ্যই সঙ্গে আনতে হবে ।

CONTROLLER OF EXAMINATION

30.06.2025 01:58

ID No: 7203292/9677060

Note: This document contains digital signature of Controller of Examinations, National University.

Generated On: Monday, 30 June 2025

বিঃ দ্রঃ EMS এ পরীক্ষাটি অনুষ্ঠিত হচ্ছে বিধায় পরীক্ষার্থী তার প্রবেশ পত্র এবং উত্তর পত্রের QR কোড ইনভিজিলেটর এর মাধ্যমে অবশ্যই স্ক্যান করিয়ে নেবেন।

National University

Bangladesh

BACHELOR DEGREE HONOURS PART-4 EXAMINATION - 2023

Admit Card

Subject Code & Name	**25-ACCOUNTING**	**Examination Code**	**2204**
Name of Examinee	**MD. SHOHIDUL ISLAM SHANTO**	**Roll No.**	**3242683**
Father's Name	**ABUL KALAM AZAD**	**Registration No**	**19225362422**
Mother's Name	**SAHINUR BEGUM**	**Session & Type**	**2019-20 / REG**
College Code & Name	**6422-TEJGAON COLLEGE, DHAKA**		
Center Code & Name	**421-ALHAJ MOCKBUL HOSSAIN DEGREE COLLEGE, DHAKA**		

Subject Code & name			
242501	**ACCOUNTING THEORY**	**242513**	**ADVANCED ACCOUNTING-II**
242503	**ADVANCED AUDITING & PROFESSIONAL ETHICS**	**242515**	**INVESTMENT ANALYSIS AND PORTFOLIO MANAGEMENT**
242505	**ACCOUNTING INFORMATION SYSTEMS**	**242517**	**RESEARCH METHODOLOGY (IN ENGLISH)**
242507	**ORGANIZATIONAL BEHAVIOR**	**242518**	**VIVA-VOCE**
242509	**CORPORATE LAW AND PRACTICES**		
242511	**WORKING CAPITAL MANAGEMENT AND FINANCIAL STATEMENT ANALYSIS**		

Seal & Signature of Principal	**Controller of Examinations**

পরীক্ষার্থীদের জন্য নির্দেশাবলী

১. প্রবেশপত্রে কোন প্রকার ভুলত্রুটি পরিলক্ষিত হলে তা পরীক্ষা শুরুর পূর্বেই সংশ্লিষ্ট শাখা থেকে সংশোধন করে নিতে হবে। ভুল বা অসম্পূর্ণ প্রবেশপত্র দ্বারা কোনক্রমে পরীক্ষায় অংশগ্রহণ করা যাবে না। এক্ষেত্রে পরীক্ষার্থী নিজে আবেদন ফরম পূরণে ভুল করলে তাকে নির্ধারিত ফি প্রদান করে প্রবেশপত্র সংশোধন করে নিতে হবে।

২. বিশ্ববিদ্যালয় কর্তৃক নির্ধারিত দিন, তারিখ ও সময়সূচী অনুযায়ী পরীক্ষায় অংশগ্রহণ করতে হবে।

৩. পরীক্ষার প্রথম দিনে পরীক্ষার হলের দরজা এক ঘণ্টা আগে এবং পরবর্তী দিনগুলিতে আধা ঘণ্টা আগে খোলা হবে। পরীক্ষার হলে পরীক্ষার্থী ছাড়া তার কোন আত্মীয় স্বজন বা আপনজনের প্রবেশ নিষেধ।

৪. পরীক্ষার হলে প্রবেশ পত্র, রেজিস্ট্রেশন কার্ড, পরিচয় পত্র, কালি, কলম, পেন্সিল, জ্যামিতি বক্স, ক্যালকুলেটর (প্রয়োজনে) ও টাকা পয়সা ব্যতীত পরীক্ষার্থীর সঙ্গে অন্য কিছু থাকা অবৈধ।

৫. প্রবেশপত্রে উল্লিখিত বিষয় কোড ও শিরোনাম ব্যতীত অন্য কোন বিষয় কোড ও শিরোনামের পরীক্ষায় অংশগ্রহণ করা যাবে না।

৬. মূল উত্তরপত্র ও O M R ফরম এর নির্দিষ্ট স্থানে প্রয়োজনীয় সকল তথ্য নির্ভুলভাবে লিখতে হবে এবং সংশ্লিষ্ট বৃত্ত ভরাট করতে হবে।

৭. প্রতিটি পরীক্ষার জন্য পরীক্ষার্থীকে স্বাক্ষরলিপিতে স্বাক্ষর করতে হবে, অন্যথায় ঐ পরীক্ষায় পরীক্ষার্থী অনুপস্থিত বলে গন্য হবে।

৮. মোবাইল ফোন নিয়ে পরীক্ষার হলে প্রবেশ সম্পূর্ণ নিষিদ্ধ।

৯. পরীক্ষা কেন্দ্রে আইন-শৃঙ্খলা ভঙ্গ অথবা এ কাজে প্ররোচনাদানকারী পরীক্ষার্থীর বিরুদ্ধে তাৎক্ষনিকভাবে আইনানুগ ব্যবস্থা করা হবে।

১০. পরীক্ষা হলের ইনভিজিলেটর ও সংশ্লিষ্ট অফিসার-ইন-চার্জ কর্তৃক আরোপিত নির্দেশাবলী যথাযথভাবে মেনে চলতে হবে।

১১. উত্তরপত্রের কভার পৃষ্ঠায় মুদ্রিত নির্দেশাবলী অবশ্যই মেনে চলতে হবে।

১২. মূল প্রবেশপত্র এবং মূল রেজিস্ট্রেশন কার্ড অবশ্যই সঙ্গে আনতে হবে ।

CONTROLLER OF EXAMINATION

30.06.2025 01:58

ID No: 7068895/9677061

Note: This document contains digital signature of Controller of Examinations, National University.

Generated On: Monday, 30 June 2025

বিঃ দ্রঃ EMS এ পরীক্ষাটি অনুষ্ঠিত হচ্ছে বিধায় পরীক্ষার্থী তার প্রবেশ পত্র এবং উত্তর পত্রের QR কোড ইনভিজিলেটর এর মাধ্যমে অবশ্যই স্ক্যান করিয়ে নেবেন।

National University

Bangladesh

BACHELOR DEGREE HONOURS PART-4 EXAMINATION - 2023

Admit Card

Subject Code & Name	**25-ACCOUNTING**	**Examination Code**	**2204**
Name of Examinee	**KANIZ FATEMA CHAYTY**	**Roll No.**	**3242684**
Father's Name	**MD. ABUL BASHAR**	**Registration No**	**19225362424**
Mother's Name	**SULTANA BEGUM**	**Session & Type**	**2019-20 / REG**
College Code & Name	**6422-TEJGAON COLLEGE, DHAKA**		
Center Code & Name	**421-ALHAJ MOCKBUL HOSSAIN DEGREE COLLEGE, DHAKA**		

Subject Code & name			
242501	**ACCOUNTING THEORY**	**242513**	**ADVANCED ACCOUNTING-II**
242503	**ADVANCED AUDITING & PROFESSIONAL ETHICS**	**242515**	**INVESTMENT ANALYSIS AND PORTFOLIO MANAGEMENT**
242505	**ACCOUNTING INFORMATION SYSTEMS**	**242517**	**RESEARCH METHODOLOGY (IN ENGLISH)**
242507	**ORGANIZATIONAL BEHAVIOR**	**242518**	**VIVA-VOCE**
242509	**CORPORATE LAW AND PRACTICES**		
242511	**WORKING CAPITAL MANAGEMENT AND FINANCIAL STATEMENT ANALYSIS**		

Seal & Signature of Principal	**Controller of Examinations**

পরীক্ষার্থীদের জন্য নির্দেশাবলী

১. প্রবেশপত্রে কোন প্রকার ভুলত্রুটি পরিলক্ষিত হলে তা পরীক্ষা শুরুর পূর্বেই সংশ্লিষ্ট শাখা থেকে সংশোধন করে নিতে হবে। ভুল বা অসম্পূর্ণ প্রবেশপত্র দ্বারা কোনক্রমে পরীক্ষায় অংশগ্রহণ করা যাবে না। এক্ষেত্রে পরীক্ষার্থী নিজে আবেদন ফরম পূরণে ভুল করলে তাকে নির্ধারিত ফি প্রদান করে প্রবেশপত্র সংশোধন করে নিতে হবে।

২. বিশ্ববিদ্যালয় কর্তৃক নির্ধারিত দিন, তারিখ ও সময়সূচী অনুযায়ী পরীক্ষায় অংশগ্রহণ করতে হবে।

৩. পরীক্ষার প্রথম দিনে পরীক্ষার হলের দরজা এক ঘণ্টা আগে এবং পরবর্তী দিনগুলিতে আধা ঘণ্টা আগে খোলা হবে। পরীক্ষার হলে পরীক্ষার্থী ছাড়া তার কোন আত্মীয় স্বজন বা আপনজনের প্রবেশ নিষেধ।

৪. পরীক্ষার হলে প্রবেশ পত্র, রেজিস্ট্রেশন কার্ড, পরিচয় পত্র, কালি, কলম, পেন্সিল, জ্যামিতি বক্স, ক্যালকুলেটর (প্রয়োজনে) ও টাকা পয়সা ব্যতীত পরীক্ষার্থীর সঙ্গে অন্য কিছু থাকা অবৈধ।

৫. প্রবেশপত্রে উল্লিখিত বিষয় কোড ও শিরোনাম ব্যতীত অন্য কোন বিষয় কোড ও শিরোনামের পরীক্ষায় অংশগ্রহণ করা যাবে না।

৬. মূল উত্তরপত্র ও O M R ফরম এর নির্দিষ্ট স্থানে প্রয়োজনীয় সকল তথ্য নির্ভুলভাবে লিখতে হবে এবং সংশ্লিষ্ট বৃত্ত ভরাট করতে হবে।

৭. প্রতিটি পরীক্ষার জন্য পরীক্ষার্থীকে স্বাক্ষরলিপিতে স্বাক্ষর করতে হবে, অন্যথায় ঐ পরীক্ষায় পরীক্ষার্থী অনুপস্থিত বলে গন্য হবে।

৮. মোবাইল ফোন নিয়ে পরীক্ষার হলে প্রবেশ সম্পূর্ণ নিষিদ্ধ।

৯. পরীক্ষা কেন্দ্রে আইন-শৃঙ্খলা ভঙ্গ অথবা এ কাজে প্ররোচনাদানকারী পরীক্ষার্থীর বিরুদ্ধে তাৎক্ষনিকভাবে আইনানুগ ব্যবস্থা করা হবে।

১০. পরীক্ষা হলের ইনভিজিলেটর ও সংশ্লিষ্ট অফিসার-ইন-চার্জ কর্তৃক আরোপিত নির্দেশাবলী যথাযথভাবে মেনে চলতে হবে।

১১. উত্তরপত্রের কভার পৃষ্ঠায় মুদ্রিত নির্দেশাবলী অবশ্যই মেনে চলতে হবে।

১২. মূল প্রবেশপত্র এবং মূল রেজিস্ট্রেশন কার্ড অবশ্যই সঙ্গে আনতে হবে ।

CONTROLLER OF EXAMINATION

30.06.2025 01:58

ID No: 7122951/9677062

Note: This document contains digital signature of Controller of Examinations, National University.

Generated On: Monday, 30 June 2025

বিঃ দ্রঃ EMS এ পরীক্ষাটি অনুষ্ঠিত হচ্ছে বিধায় পরীক্ষার্থী তার প্রবেশ পত্র এবং উত্তর পত্রের QR কোড ইনভিজিলেটর এর মাধ্যমে অবশ্যই স্ক্যান করিয়ে নেবেন।

National University

Bangladesh

BACHELOR DEGREE HONOURS PART-4 EXAMINATION - 2023

Admit Card

Subject Code & Name	**25-ACCOUNTING**	**Examination Code**	**2204**
Name of Examinee	**MD. ISMAIL HOSSAIN**	**Roll No.**	**3242685**
Father's Name	**ABUL KALAM**	**Registration No**	**19225362426**
Mother's Name	**MARINA BEGUM**	**Session & Type**	**2019-20 / REG**
College Code & Name	**6422-TEJGAON COLLEGE, DHAKA**		
Center Code & Name	**421-ALHAJ MOCKBUL HOSSAIN DEGREE COLLEGE, DHAKA**		

Subject Code & name			
242501	**ACCOUNTING THEORY**	**242513**	**ADVANCED ACCOUNTING-II**
242503	**ADVANCED AUDITING & PROFESSIONAL ETHICS**	**242515**	**INVESTMENT ANALYSIS AND PORTFOLIO MANAGEMENT**
242505	**ACCOUNTING INFORMATION SYSTEMS**	**242517**	**RESEARCH METHODOLOGY (IN ENGLISH)**
242507	**ORGANIZATIONAL BEHAVIOR**	**242518**	**VIVA-VOCE**
242509	**CORPORATE LAW AND PRACTICES**		
242511	**WORKING CAPITAL MANAGEMENT AND FINANCIAL STATEMENT ANALYSIS**		

Seal & Signature of Principal	**Controller of Examinations**

পরীক্ষার্থীদের জন্য নির্দেশাবলী

১. প্রবেশপত্রে কোন প্রকার ভুলত্রুটি পরিলক্ষিত হলে তা পরীক্ষা শুরুর পূর্বেই সংশ্লিষ্ট শাখা থেকে সংশোধন করে নিতে হবে। ভুল বা অসম্পূর্ণ প্রবেশপত্র দ্বারা কোনক্রমে পরীক্ষায় অংশগ্রহণ করা যাবে না। এক্ষেত্রে পরীক্ষার্থী নিজে আবেদন ফরম পূরণে ভুল করলে তাকে নির্ধারিত ফি প্রদান করে প্রবেশপত্র সংশোধন করে নিতে হবে।

২. বিশ্ববিদ্যালয় কর্তৃক নির্ধারিত দিন, তারিখ ও সময়সূচী অনুযায়ী পরীক্ষায় অংশগ্রহণ করতে হবে।

৩. পরীক্ষার প্রথম দিনে পরীক্ষার হলের দরজা এক ঘণ্টা আগে এবং পরবর্তী দিনগুলিতে আধা ঘণ্টা আগে খোলা হবে। পরীক্ষার হলে পরীক্ষার্থী ছাড়া তার কোন আত্মীয় স্বজন বা আপনজনের প্রবেশ নিষেধ।

৪. পরীক্ষার হলে প্রবেশ পত্র, রেজিস্ট্রেশন কার্ড, পরিচয় পত্র, কালি, কলম, পেন্সিল, জ্যামিতি বক্স, ক্যালকুলেটর (প্রয়োজনে) ও টাকা পয়সা ব্যতীত পরীক্ষার্থীর সঙ্গে অন্য কিছু থাকা অবৈধ।

৫. প্রবেশপত্রে উল্লিখিত বিষয় কোড ও শিরোনাম ব্যতীত অন্য কোন বিষয় কোড ও শিরোনামের পরীক্ষায় অংশগ্রহণ করা যাবে না।

৬. মূল উত্তরপত্র ও O M R ফরম এর নির্দিষ্ট স্থানে প্রয়োজনীয় সকল তথ্য নির্ভুলভাবে লিখতে হবে এবং সংশ্লিষ্ট বৃত্ত ভরাট করতে হবে।

৭. প্রতিটি পরীক্ষার জন্য পরীক্ষার্থীকে স্বাক্ষরলিপিতে স্বাক্ষর করতে হবে, অন্যথায় ঐ পরীক্ষায় পরীক্ষার্থী অনুপস্থিত বলে গন্য হবে।

৮. মোবাইল ফোন নিয়ে পরীক্ষার হলে প্রবেশ সম্পূর্ণ নিষিদ্ধ।

৯. পরীক্ষা কেন্দ্রে আইন-শৃঙ্খলা ভঙ্গ অথবা এ কাজে প্ররোচনাদানকারী পরীক্ষার্থীর বিরুদ্ধে তাৎক্ষনিকভাবে আইনানুগ ব্যবস্থা করা হবে।

১০. পরীক্ষা হলের ইনভিজিলেটর ও সংশ্লিষ্ট অফিসার-ইন-চার্জ কর্তৃক আরোপিত নির্দেশাবলী যথাযথভাবে মেনে চলতে হবে।

১১. উত্তরপত্রের কভার পৃষ্ঠায় মুদ্রিত নির্দেশাবলী অবশ্যই মেনে চলতে হবে।

১২. মূল প্রবেশপত্র এবং মূল রেজিস্ট্রশন কার্ড অবশ্যই সঙ্গে আনতে হবে ।

CONTROLLER OF EXAMINATION

30.06.2025 01:58

ID No: 7183769/9677063

Note: This document contains digital signature of Controller of Examinations, National University.

Generated On: Monday, 30 June 2025

বিঃ দ্রঃ EMS এ পরীক্ষাটি অনুষ্ঠিত হচ্ছে বিধায় পরীক্ষার্থী তার প্রবেশ পত্র এবং উত্তর পত্রের QR কোড ইনভিজিলেটর এর মাধ্যমে অবশ্যই স্ক্যান করিয়ে নেবেন।

National University

Bangladesh

BACHELOR DEGREE HONOURS PART-4 EXAMINATION - 2023

Admit Card

Subject Code & Name	**25-ACCOUNTING**	**Examination Code**	**2204**
Name of Examinee	**MD. HASIBUL ISLAM**	**Roll No.**	**3242686**
Father's Name	**MD. ANAMUL HAQUE**	**Registration No**	**19225362427**
Mother's Name	**HAFEJA AKTER**	**Session & Type**	**2019-20 / REG**
College Code & Name	**6422-TEJGAON COLLEGE, DHAKA**		
Center Code & Name	**421-ALHAJ MOCKBUL HOSSAIN DEGREE COLLEGE, DHAKA**		

Subject Code & name			
242501	**ACCOUNTING THEORY**	**242513**	**ADVANCED ACCOUNTING-II**
242503	**ADVANCED AUDITING & PROFESSIONAL ETHICS**	**242515**	**INVESTMENT ANALYSIS AND PORTFOLIO MANAGEMENT**
242505	**ACCOUNTING INFORMATION SYSTEMS**	**242517**	**RESEARCH METHODOLOGY (IN ENGLISH)**
242507	**ORGANIZATIONAL BEHAVIOR**	**242518**	**VIVA-VOCE**
242509	**CORPORATE LAW AND PRACTICES**		
242511	**WORKING CAPITAL MANAGEMENT AND FINANCIAL STATEMENT ANALYSIS**		

Seal & Signature of Principal	**Controller of Examinations**

পরীক্ষার্থীদের জন্য নির্দেশাবলী

১. প্রবেশপত্রে কোন প্রকার ভুলত্রুটি পরিলক্ষিত হলে তা পরীক্ষা শুরুর পূর্বেই সংশ্লিষ্ট শাখা থেকে সংশোধন করে নিতে হবে। ভুল বা অসম্পূর্ণ প্রবেশপত্র দ্বারা কোনক্রমে পরীক্ষায় অংশগ্রহণ করা যাবে না। এক্ষেত্রে পরীক্ষার্থী নিজে আবেদন ফরম পূরণে ভুল করলে তাকে নির্ধারিত ফি প্রদান করে প্রবেশপত্র সংশোধন করে নিতে হবে।

২. বিশ্ববিদ্যালয় কর্তৃক নির্ধারিত দিন, তারিখ ও সময়সূচী অনুযায়ী পরীক্ষায় অংশগ্রহণ করতে হবে।

৩. পরীক্ষার প্রথম দিনে পরীক্ষার হলের দরজা এক ঘণ্টা আগে এবং পরবর্তী দিনগুলিতে আধা ঘণ্টা আগে খোলা হবে। পরীক্ষার হলে পরীক্ষার্থী ছাড়া তার কোন আত্মীয় স্বজন বা আপনজনের প্রবেশ নিষেধ।

৪. পরীক্ষার হলে প্রবেশ পত্র, রেজিস্ট্রেশন কার্ড, পরিচয় পত্র, কালি, কলম, পেন্সিল, জ্যামিতি বক্স, ক্যালকুলেটর (প্রয়োজনে) ও টাকা পয়সা ব্যতীত পরীক্ষার্থীর সঙ্গে অন্য কিছু থাকা অবৈধ।

৫. প্রবেশপত্রে উল্লিখিত বিষয় কোড ও শিরোনাম ব্যতীত অন্য কোন বিষয় কোড ও শিরোনামের পরীক্ষায় অংশগ্রহণ করা যাবে না।

৬. মূল উত্তরপত্র ও O M R ফরম এর নির্দিষ্ট স্থানে প্রয়োজনীয় সকল তথ্য নির্ভুলভাবে লিখতে হবে এবং সংশ্লিষ্ট বৃত্ত ভরাট করতে হবে।

৭. প্রতিটি পরীক্ষার জন্য পরীক্ষার্থীকে স্বাক্ষরলিপিতে স্বাক্ষর করতে হবে, অন্যথায় ঐ পরীক্ষায় পরীক্ষার্থী অনুপস্থিত বলে গন্য হবে।

৮. মোবাইল ফোন নিয়ে পরীক্ষার হলে প্রবেশ সম্পূর্ণ নিষিদ্ধ।

৯. পরীক্ষা কেন্দ্রে আইন-শৃঙ্খলা ভঙ্গ অথবা এ কাজে প্ররোচনাদানকারী পরীক্ষার্থীর বিরুদ্ধে তাৎক্ষনিকভাবে আইনানুগ ব্যবস্থা করা হবে।

১০. পরীক্ষা হলের ইনভিজিলেটর ও সংশ্লিষ্ট অফিসার-ইন-চার্জ কর্তৃক আরোপিত নির্দেশাবলী যথাযথভাবে মেনে চলতে হবে।

১১. উত্তরপত্রের কভার পৃষ্ঠায় মুদ্রিত নির্দেশাবলী অবশ্যই মেনে চলতে হবে।

১২. মূল প্রবেশপত্র এবং মূল রেজিস্ট্রেশন কার্ড অবশ্যই সঙ্গে আনতে হবে ।

CONTROLLER OF EXAMINATION

30.06.2025 01:58

ID No: 7074249/9677064

Note: This document contains digital signature of Controller of Examinations, National University.

Generated On: Monday, 30 June 2025

বিঃ দ্রঃ EMS এ পরীক্ষাটি অনুষ্ঠিত হচ্ছে বিধায় পরীক্ষার্থী তার প্রবেশ পত্র এবং উত্তর পত্রের QR কোড ইনভিজিলেটর এর মাধ্যমে অবশ্যই স্ক্যান করিয়ে নেবেন।

National University

Bangladesh

BACHELOR DEGREE HONOURS PART-4 EXAMINATION - 2023

Admit Card

Subject Code & Name	**25-ACCOUNTING**	**Examination Code**	**2204**
Name of Examinee	**S.M. NASIR UDDIN SARKER**	**Roll No.**	**3242687**
Father's Name	**A.S.M. NAZRUL ISLAM SARKER**	**Registration No**	**19225362428**
Mother's Name	**FARHANA RUMA**	**Session & Type**	**2019-20 / REG**
College Code & Name	**6422-TEJGAON COLLEGE, DHAKA**		
Center Code & Name	**421-ALHAJ MOCKBUL HOSSAIN DEGREE COLLEGE, DHAKA**		

Subject Code & name			
242501	**ACCOUNTING THEORY**	**242513**	**ADVANCED ACCOUNTING-II**
242503	**ADVANCED AUDITING & PROFESSIONAL ETHICS**	**242515**	**INVESTMENT ANALYSIS AND PORTFOLIO MANAGEMENT**
242505	**ACCOUNTING INFORMATION SYSTEMS**	**242517**	**RESEARCH METHODOLOGY (IN ENGLISH)**
242507	**ORGANIZATIONAL BEHAVIOR**	**242518**	**VIVA-VOCE**
242509	**CORPORATE LAW AND PRACTICES**		
242511	**WORKING CAPITAL MANAGEMENT AND FINANCIAL STATEMENT ANALYSIS**		

Seal & Signature of Principal	**Controller of Examinations**

পরীক্ষার্থীদের জন্য নির্দেশাবলী

১. প্রবেশপত্রে কোন প্রকার ভুলত্রুটি পরিলক্ষিত হলে তা পরীক্ষা শুরুর পূর্বেই সংশ্লিষ্ট শাখা থেকে সংশোধন করে নিতে হবে। ভুল বা অসম্পূর্ণ প্রবেশপত্র দ্বারা কোনক্রমে পরীক্ষায় অংশগ্রহণ করা যাবে না। এক্ষেত্রে পরীক্ষার্থী নিজে আবেদন ফরম পূরণে ভুল করলে তাকে নির্ধারিত ফি প্রদান করে প্রবেশপত্র সংশোধন করে নিতে হবে।

২. বিশ্ববিদ্যালয় কর্তৃক নির্ধারিত দিন, তারিখ ও সময়সূচী অনুযায়ী পরীক্ষায় অংশগ্রহণ করতে হবে।

৩. পরীক্ষার প্রথম দিনে পরীক্ষার হলের দরজা এক ঘণ্টা আগে এবং পরবর্তী দিনগুলিতে আধা ঘণ্টা আগে খোলা হবে। পরীক্ষার হলে পরীক্ষার্থী ছাড়া তার কোন আত্মীয় স্বজন বা আপনজনের প্রবেশ নিষেধ।

৪. পরীক্ষার হলে প্রবেশ পত্র, রেজিস্ট্রেশন কার্ড, পরিচয় পত্র, কালি, কলম, পেন্সিল, জ্যামিতি বক্স, ক্যালকুলেটর (প্রয়োজনে) ও টাকা পয়সা ব্যতীত পরীক্ষার্থীর সঙ্গে অন্য কিছু থাকা অবৈধ।

৫. প্রবেশপত্রে উল্লিখিত বিষয় কোড ও শিরোনাম ব্যতীত অন্য কোন বিষয় কোড ও শিরোনামের পরীক্ষায় অংশগ্রহণ করা যাবে না।

৬. মূল উত্তরপত্র ও O M R ফরম এর নির্দিষ্ট স্থানে প্রয়োজনীয় সকল তথ্য নির্ভুলভাবে লিখতে হবে এবং সংশ্লিষ্ট বৃত্ত ভরাট করতে হবে।

৭. প্রতিটি পরীক্ষার জন্য পরীক্ষার্থীকে স্বাক্ষরলিপিতে স্বাক্ষর করতে হবে, অন্যথায় ঐ পরীক্ষায় পরীক্ষার্থী অনুপস্থিত বলে গন্য হবে।

৮. মোবাইল ফোন নিয়ে পরীক্ষার হলে প্রবেশ সম্পূর্ণ নিষিদ্ধ।

৯. পরীক্ষা কেন্দ্রে আইন-শৃঙ্খলা ভঙ্গ অথবা এ কাজে প্ররোচনাদানকারী পরীক্ষার্থীর বিরুদ্ধে তাৎক্ষনিকভাবে আইনানুগ ব্যবস্থা করা হবে।

১০. পরীক্ষা হলের ইনভিজিলেটর ও সংশ্লিষ্ট অফিসার-ইন-চার্জ কর্তৃক আরোপিত নির্দেশাবলী যথাযথভাবে মেনে চলতে হবে।

১১. উত্তরপত্রের কভার পৃষ্ঠায় মুদ্রিত নির্দেশাবলী অবশ্যই মেনে চলতে হবে।

১২. মূল প্রবেশপত্র এবং মূল রেজিস্ট্রশন কার্ড অবশ্যই সঙ্গে আনতে হবে ।

CONTROLLER OF EXAMINATION

30.06.2025 01:58

ID No: 7117737/9677065

Note: This document contains digital signature of Controller of Examinations, National University.

Generated On: Monday, 30 June 2025

বিঃ দ্রঃ EMS এ পরীক্ষাটি অনুষ্ঠিত হচ্ছে বিধায় পরীক্ষার্থী তার প্রবেশ পত্র এবং উত্তর পত্রের QR কোড ইনভিজিলেটর এর মাধ্যমে অবশ্যই স্ক্যান করিয়ে নেবেন।

National University

Bangladesh

BACHELOR DEGREE HONOURS PART-4 EXAMINATION - 2023

Admit Card

Subject Code & Name	**25-ACCOUNTING**	**Examination Code**	**2204**
Name of Examinee	**MD. HASAN**	**Roll No.**	**3242688**
Father's Name	**DELOWER HOSSAIN**	**Registration No**	**19225362429**
Mother's Name	**TASLIMA BEGUM**	**Session & Type**	**2019-20 / REG**
College Code & Name	**6422-TEJGAON COLLEGE, DHAKA**		
Center Code & Name	**421-ALHAJ MOCKBUL HOSSAIN DEGREE COLLEGE, DHAKA**		

Subject Code & name			
242501	**ACCOUNTING THEORY**	**242513**	**ADVANCED ACCOUNTING-II**
242503	**ADVANCED AUDITING & PROFESSIONAL ETHICS**	**242515**	**INVESTMENT ANALYSIS AND PORTFOLIO MANAGEMENT**
242505	**ACCOUNTING INFORMATION SYSTEMS**	**242517**	**RESEARCH METHODOLOGY (IN ENGLISH)**
242507	**ORGANIZATIONAL BEHAVIOR**	**242518**	**VIVA-VOCE**
242509	**CORPORATE LAW AND PRACTICES**		
242511	**WORKING CAPITAL MANAGEMENT AND FINANCIAL STATEMENT ANALYSIS**		

Seal & Signature of Principal	**Controller of Examinations**

পরীক্ষার্থীদের জন্য নির্দেশাবলী

১. প্রবেশপত্রে কোন প্রকার ভুলত্রুটি পরিলক্ষিত হলে তা পরীক্ষা শুরুর পূর্বেই সংশ্লিষ্ট শাখা থেকে সংশোধন করে নিতে হবে। ভুল বা অসম্পূর্ণ প্রবেশপত্র দ্বারা কোনক্রমে পরীক্ষায় অংশগ্রহণ করা যাবে না। এক্ষেত্রে পরীক্ষার্থী নিজে আবেদন ফরম পূরণে ভুল করলে তাকে নির্ধারিত ফি প্রদান করে প্রবেশপত্র সংশোধন করে নিতে হবে।

২. বিশ্ববিদ্যালয় কর্তৃক নির্ধারিত দিন, তারিখ ও সময়সূচী অনুযায়ী পরীক্ষায় অংশগ্রহণ করতে হবে।

৩. পরীক্ষার প্রথম দিনে পরীক্ষার হলের দরজা এক ঘণ্টা আগে এবং পরবর্তী দিনগুলিতে আধা ঘণ্টা আগে খোলা হবে। পরীক্ষার হলে পরীক্ষার্থী ছাড়া তার কোন আত্মীয় স্বজন বা আপনজনের প্রবেশ নিষেধ।

৪. পরীক্ষার হলে প্রবেশ পত্র, রেজিস্ট্রেশন কার্ড, পরিচয় পত্র, কালি, কলম, পেন্সিল, জ্যামিতি বক্স, ক্যালকুলেটর (প্রয়োজনে) ও টাকা পয়সা ব্যতীত পরীক্ষার্থীর সঙ্গে অন্য কিছু থাকা অবৈধ।

৫. প্রবেশপত্রে উল্লিখিত বিষয় কোড ও শিরোনাম ব্যতীত অন্য কোন বিষয় কোড ও শিরোনামের পরীক্ষায় অংশগ্রহণ করা যাবে না।

৬. মূল উত্তরপত্র ও O M R ফরম এর নির্দিষ্ট স্থানে প্রয়োজনীয় সকল তথ্য নির্ভুলভাবে লিখতে হবে এবং সংশ্লিষ্ট বৃত্ত ভরাট করতে হবে।

৭. প্রতিটি পরীক্ষার জন্য পরীক্ষার্থীকে স্বাক্ষরলিপিতে স্বাক্ষর করতে হবে, অন্যথায় ঐ পরীক্ষায় পরীক্ষার্থী অনুপস্থিত বলে গন্য হবে।

৮. মোবাইল ফোন নিয়ে পরীক্ষার হলে প্রবেশ সম্পূর্ণ নিষিদ্ধ।

৯. পরীক্ষা কেন্দ্রে আইন-শৃঙ্খলা ভঙ্গ অথবা এ কাজে প্ররোচনাদানকারী পরীক্ষার্থীর বিরুদ্ধে তাৎক্ষনিকভাবে আইনানুগ ব্যবস্থা করা হবে।

১০. পরীক্ষা হলের ইনভিজিলেটর ও সংশ্লিষ্ট অফিসার-ইন-চার্জ কর্তৃক আরোপিত নির্দেশাবলী যথাযথভাবে মেনে চলতে হবে।

১১. উত্তরপত্রের কভার পৃষ্ঠায় মুদ্রিত নির্দেশাবলী অবশ্যই মেনে চলতে হবে।

১২. মূল প্রবেশপত্র এবং মূল রেজিস্ট্রেশন কার্ড অবশ্যই সঙ্গে আনতে হবে ।

CONTROLLER OF EXAMINATION

30.06.2025 01:58

ID No: 7117679/9677066

Note: This document contains digital signature of Controller of Examinations, National University.

Generated On: Monday, 30 June 2025

বিঃ দ্রঃ EMS এ পরীক্ষাটি অনুষ্ঠিত হচ্ছে বিধায় পরীক্ষার্থী তার প্রবেশ পত্র এবং উত্তর পত্রের QR কোড ইনভিজিলেটর এর মাধ্যমে অবশ্যই স্ক্যান করিয়ে নেবেন।

National University

Bangladesh

BACHELOR DEGREE HONOURS PART-4 EXAMINATION - 2023

Admit Card

Subject Code & Name	**25-ACCOUNTING**	**Examination Code**	**2204**
Name of Examinee	**SUMAIA AKTER**	**Roll No.**	**3242689**
Father's Name	**MD.NURUL ISLAM**	**Registration No**	**19225362432**
Mother's Name	**ALPANA**	**Session & Type**	**2019-20 / REG**
College Code & Name	**6422-TEJGAON COLLEGE, DHAKA**		
Center Code & Name	**421-ALHAJ MOCKBUL HOSSAIN DEGREE COLLEGE, DHAKA**		

Subject Code & name			
242501	**ACCOUNTING THEORY**	**242513**	**ADVANCED ACCOUNTING-II**
242503	**ADVANCED AUDITING & PROFESSIONAL ETHICS**	**242515**	**INVESTMENT ANALYSIS AND PORTFOLIO MANAGEMENT**
242505	**ACCOUNTING INFORMATION SYSTEMS**	**242517**	**RESEARCH METHODOLOGY (IN ENGLISH)**
242507	**ORGANIZATIONAL BEHAVIOR**	**242518**	**VIVA-VOCE**
242509	**CORPORATE LAW AND PRACTICES**		
242511	**WORKING CAPITAL MANAGEMENT AND FINANCIAL STATEMENT ANALYSIS**		

Seal & Signature of Principal	**Controller of Examinations**

পরীক্ষার্থীদের জন্য নির্দেশাবলী

১. প্রবেশপত্রে কোন প্রকার ভুলত্রুটি পরিলক্ষিত হলে তা পরীক্ষা শুরুর পূর্বেই সংশ্লিষ্ট শাখা থেকে সংশোধন করে নিতে হবে। ভুল বা অসম্পূর্ণ প্রবেশপত্র দ্বারা কোনক্রমে পরীক্ষায় অংশগ্রহণ করা যাবে না। এক্ষেত্রে পরীক্ষার্থী নিজে আবেদন ফরম পূরণে ভুল করলে তাকে নির্ধারিত ফি প্রদান করে প্রবেশপত্র সংশোধন করে নিতে হবে।

২. বিশ্ববিদ্যালয় কর্তৃক নির্ধারিত দিন, তারিখ ও সময়সূচী অনুযায়ী পরীক্ষায় অংশগ্রহণ করতে হবে।

৩. পরীক্ষার প্রথম দিনে পরীক্ষার হলের দরজা এক ঘণ্টা আগে এবং পরবর্তী দিনগুলিতে আধা ঘণ্টা আগে খোলা হবে। পরীক্ষার হলে পরীক্ষার্থী ছাড়া তার কোন আত্মীয় স্বজন বা আপনজনের প্রবেশ নিষেধ।

৪. পরীক্ষার হলে প্রবেশ পত্র, রেজিস্ট্রেশন কার্ড, পরিচয় পত্র, কালি, কলম, পেন্সিল, জ্যামিতি বক্স, ক্যালকুলেটর (প্রয়োজনে) ও টাকা পয়সা ব্যতীত পরীক্ষার্থীর সঙ্গে অন্য কিছু থাকা অবৈধ।

৫. প্রবেশপত্রে উল্লিখিত বিষয় কোড ও শিরোনাম ব্যতীত অন্য কোন বিষয় কোড ও শিরোনামের পরীক্ষায় অংশগ্রহণ করা যাবে না।

৬. মূল উত্তরপত্র ও O M R ফরম এর নির্দিষ্ট স্থানে প্রয়োজনীয় সকল তথ্য নির্ভুলভাবে লিখতে হবে এবং সংশ্লিষ্ট বৃত্ত ভরাট করতে হবে।

৭. প্রতিটি পরীক্ষার জন্য পরীক্ষার্থীকে স্বাক্ষরলিপিতে স্বাক্ষর করতে হবে, অন্যথায় ঐ পরীক্ষায় পরীক্ষার্থী অনুপস্থিত বলে গন্য হবে।

৮. মোবাইল ফোন নিয়ে পরীক্ষার হলে প্রবেশ সম্পূর্ণ নিষিদ্ধ।

৯. পরীক্ষা কেন্দ্রে আইন-শৃঙ্খলা ভঙ্গ অথবা এ কাজে প্ররোচনাদানকারী পরীক্ষার্থীর বিরুদ্ধে তাৎক্ষনিকভাবে আইনানুগ ব্যবস্থা করা হবে।

১০. পরীক্ষা হলের ইনভিজিলেটর ও সংশ্লিষ্ট অফিসার-ইন-চার্জ কর্তৃক আরোপিত নির্দেশাবলী যথাযথভাবে মেনে চলতে হবে।

১১. উত্তরপত্রের কভার পৃষ্ঠায় মুদ্রিত নির্দেশাবলী অবশ্যই মেনে চলতে হবে।

১২. মূল প্রবেশপত্র এবং মূল রেজিস্ট্রেশন কার্ড অবশ্যই সঙ্গে আনতে হবে ।

CONTROLLER OF EXAMINATION

30.06.2025 01:58

ID No: 7069918/9677067

Note: This document contains digital signature of Controller of Examinations, National University.

Generated On: Monday, 30 June 2025

বিঃ দ্রঃ EMS এ পরীক্ষাটি অনুষ্ঠিত হচ্ছে বিধায় পরীক্ষার্থী তার প্রবেশ পত্র এবং উত্তর পত্রের QR কোড ইনভিজিলেটর এর মাধ্যমে অবশ্যই স্ক্যান করিয়ে নেবেন।

National University

Bangladesh

BACHELOR DEGREE HONOURS PART-4 EXAMINATION - 2023

Admit Card

Subject Code & Name	**25-ACCOUNTING**	**Examination Code**	**2204**
Name of Examinee	**PIAL SARKAR**	**Roll No.**	**3242690**
Father's Name	**PROFULLO SARKAR**	**Registration No**	**19225362434**
Mother's Name	**VAGOBOTI SARKAR**	**Session & Type**	**2019-20 / REG**
College Code & Name	**6422-TEJGAON COLLEGE, DHAKA**		
Center Code & Name	**421-ALHAJ MOCKBUL HOSSAIN DEGREE COLLEGE, DHAKA**		

Subject Code & name			
242501	**ACCOUNTING THEORY**	**242513**	**ADVANCED ACCOUNTING-II**
242503	**ADVANCED AUDITING & PROFESSIONAL ETHICS**	**242515**	**INVESTMENT ANALYSIS AND PORTFOLIO MANAGEMENT**
242505	**ACCOUNTING INFORMATION SYSTEMS**	**242517**	**RESEARCH METHODOLOGY (IN ENGLISH)**
242507	**ORGANIZATIONAL BEHAVIOR**	**242518**	**VIVA-VOCE**
242509	**CORPORATE LAW AND PRACTICES**		
242511	**WORKING CAPITAL MANAGEMENT AND FINANCIAL STATEMENT ANALYSIS**		

Seal & Signature of Principal	**Controller of Examinations**

পরীক্ষার্থীদের জন্য নির্দেশাবলী

১. প্রবেশপত্রে কোন প্রকার ভুলত্রুটি পরিলক্ষিত হলে তা পরীক্ষা শুরুর পূর্বেই সংশ্লিষ্ট শাখা থেকে সংশোধন করে নিতে হবে। ভুল বা অসম্পূর্ণ প্রবেশপত্র দ্বারা কোনক্রমে পরীক্ষায় অংশগ্রহণ করা যাবে না। এক্ষেত্রে পরীক্ষার্থী নিজে আবেদন ফরম পূরণে ভুল করলে তাকে নির্ধারিত ফি প্রদান করে প্রবেশপত্র সংশোধন করে নিতে হবে।

২. বিশ্ববিদ্যালয় কর্তৃক নির্ধারিত দিন, তারিখ ও সময়সূচী অনুযায়ী পরীক্ষায় অংশগ্রহণ করতে হবে।

৩. পরীক্ষার প্রথম দিনে পরীক্ষার হলের দরজা এক ঘণ্টা আগে এবং পরবর্তী দিনগুলিতে আধা ঘণ্টা আগে খোলা হবে। পরীক্ষার হলে পরীক্ষার্থী ছাড়া তার কোন আত্মীয় স্বজন বা আপনজনের প্রবেশ নিষেধ।

৪. পরীক্ষার হলে প্রবেশ পত্র, রেজিস্ট্রেশন কার্ড, পরিচয় পত্র, কালি, কলম, পেন্সিল, জ্যামিতি বক্স, ক্যালকুলেটর (প্রয়োজনে) ও টাকা পয়সা ব্যতীত পরীক্ষার্থীর সঙ্গে অন্য কিছু থাকা অবৈধ।

৫. প্রবেশপত্রে উল্লিখিত বিষয় কোড ও শিরোনাম ব্যতীত অন্য কোন বিষয় কোড ও শিরোনামের পরীক্ষায় অংশগ্রহণ করা যাবে না।

৬. মূল উত্তরপত্র ও O M R ফরম এর নির্দিষ্ট স্থানে প্রয়োজনীয় সকল তথ্য নির্ভুলভাবে লিখতে হবে এবং সংশ্লিষ্ট বৃত্ত ভরাট করতে হবে।

৭. প্রতিটি পরীক্ষার জন্য পরীক্ষার্থীকে স্বাক্ষরলিপিতে স্বাক্ষর করতে হবে, অন্যথায় ঐ পরীক্ষায় পরীক্ষার্থী অনুপস্থিত বলে গন্য হবে।

৮. মোবাইল ফোন নিয়ে পরীক্ষার হলে প্রবেশ সম্পূর্ণ নিষিদ্ধ।

৯. পরীক্ষা কেন্দ্রে আইন-শৃঙ্খলা ভঙ্গ অথবা এ কাজে প্ররোচনাদানকারী পরীক্ষার্থীর বিরুদ্ধে তাৎক্ষনিকভাবে আইনানুগ ব্যবস্থা করা হবে।

১০. পরীক্ষা হলের ইনভিজিলেটর ও সংশ্লিষ্ট অফিসার-ইন-চার্জ কর্তৃক আরোপিত নির্দেশাবলী যথাযথভাবে মেনে চলতে হবে।

১১. উত্তরপত্রের কভার পৃষ্ঠায় মুদ্রিত নির্দেশাবলী অবশ্যই মেনে চলতে হবে।

১২. মূল প্রবেশপত্র এবং মূল রেজিস্ট্রেশন কার্ড অবশ্যই সঙ্গে আনতে হবে ।

CONTROLLER OF EXAMINATION

30.06.2025 01:58

ID No: 7015997/9677068

Note: This document contains digital signature of Controller of Examinations, National University.

Generated On: Monday, 30 June 2025

বিঃ দ্রঃ EMS এ পরীক্ষাটি অনুষ্ঠিত হচ্ছে বিধায় পরীক্ষার্থী তার প্রবেশ পত্র এবং উত্তর পত্রের QR কোড ইনভিজিলেটর এর মাধ্যমে অবশ্যই স্ক্যান করিয়ে নেবেন।

National University

Bangladesh

BACHELOR DEGREE HONOURS PART-4 EXAMINATION - 2023

Admit Card

Subject Code & Name	**25-ACCOUNTING**	**Examination Code**	**2204**
Name of Examinee	**JANNATUL FERDOUS NOYON**	**Roll No.**	**3242691**
Father's Name	**SHAH A. K. M. ASADULLAH**	**Registration No**	**19225362438**
Mother's Name	**RAHIMA AKTER PARVIN**	**Session & Type**	**2019-20 / REG**
College Code & Name	**6422-TEJGAON COLLEGE, DHAKA**		
Center Code & Name	**421-ALHAJ MOCKBUL HOSSAIN DEGREE COLLEGE, DHAKA**		

Subject Code & name			
242501	**ACCOUNTING THEORY**	**242513**	**ADVANCED ACCOUNTING-II**
242503	**ADVANCED AUDITING & PROFESSIONAL ETHICS**	**242515**	**INVESTMENT ANALYSIS AND PORTFOLIO MANAGEMENT**
242505	**ACCOUNTING INFORMATION SYSTEMS**	**242517**	**RESEARCH METHODOLOGY (IN ENGLISH)**
242507	**ORGANIZATIONAL BEHAVIOR**	**242518**	**VIVA-VOCE**
242509	**CORPORATE LAW AND PRACTICES**		
242511	**WORKING CAPITAL MANAGEMENT AND FINANCIAL STATEMENT ANALYSIS**		

Seal & Signature of Principal	**Controller of Examinations**

পরীক্ষার্থীদের জন্য নির্দেশাবলী

১. প্রবেশপত্রে কোন প্রকার ভুলত্রুটি পরিলক্ষিত হলে তা পরীক্ষা শুরুর পূর্বেই সংশ্লিষ্ট শাখা থেকে সংশোধন করে নিতে হবে। ভুল বা অসম্পূর্ণ প্রবেশপত্র দ্বারা কোনক্রমে পরীক্ষায় অংশগ্রহণ করা যাবে না। এক্ষেত্রে পরীক্ষার্থী নিজে আবেদন ফরম পূরণে ভুল করলে তাকে নির্ধারিত ফি প্রদান করে প্রবেশপত্র সংশোধন করে নিতে হবে।

২. বিশ্ববিদ্যালয় কর্তৃক নির্ধারিত দিন, তারিখ ও সময়সূচী অনুযায়ী পরীক্ষায় অংশগ্রহণ করতে হবে।

৩. পরীক্ষার প্রথম দিনে পরীক্ষার হলের দরজা এক ঘণ্টা আগে এবং পরবর্তী দিনগুলিতে আধা ঘণ্টা আগে খোলা হবে। পরীক্ষার হলে পরীক্ষার্থী ছাড়া তার কোন আত্মীয় স্বজন বা আপনজনের প্রবেশ নিষেধ।

৪. পরীক্ষার হলে প্রবেশ পত্র, রেজিস্ট্রেশন কার্ড, পরিচয় পত্র, কালি, কলম, পেন্সিল, জ্যামিতি বক্স, ক্যালকুলেটর (প্রয়োজনে) ও টাকা পয়সা ব্যতীত পরীক্ষার্থীর সঙ্গে অন্য কিছু থাকা অবৈধ।

৫. প্রবেশপত্রে উল্লিখিত বিষয় কোড ও শিরোনাম ব্যতীত অন্য কোন বিষয় কোড ও শিরোনামের পরীক্ষায় অংশগ্রহণ করা যাবে না।

৬. মূল উত্তরপত্র ও O M R ফরম এর নির্দিষ্ট স্থানে প্রয়োজনীয় সকল তথ্য নির্ভুলভাবে লিখতে হবে এবং সংশ্লিষ্ট বৃত্ত ভরাট করতে হবে।

৭. প্রতিটি পরীক্ষার জন্য পরীক্ষার্থীকে স্বাক্ষরলিপিতে স্বাক্ষর করতে হবে, অন্যথায় ঐ পরীক্ষায় পরীক্ষার্থী অনুপস্থিত বলে গন্য হবে।

৮. মোবাইল ফোন নিয়ে পরীক্ষার হলে প্রবেশ সম্পূর্ণ নিষিদ্ধ।

৯. পরীক্ষা কেন্দ্রে আইন-শৃঙ্খলা ভঙ্গ অথবা এ কাজে প্ররোচনাদানকারী পরীক্ষার্থীর বিরুদ্ধে তাৎক্ষনিকভাবে আইনানুগ ব্যবস্থা করা হবে।

১০. পরীক্ষা হলের ইনভিজিলেটর ও সংশ্লিষ্ট অফিসার-ইন-চার্জ কর্তৃক আরোপিত নির্দেশাবলী যথাযথভাবে মেনে চলতে হবে।

১১. উত্তরপত্রের কভার পৃষ্ঠায় মুদ্রিত নির্দেশাবলী অবশ্যই মেনে চলতে হবে।

১২. মূল প্রবেশপত্র এবং মূল রেজিস্ট্রেশন কার্ড অবশ্যই সঙ্গে আনতে হবে ।

CONTROLLER OF EXAMINATION

30.06.2025 01:58

ID No: 7038044/9677069

Note: This document contains digital signature of Controller of Examinations, National University.

Generated On: Monday, 30 June 2025

বিঃ দ্রঃ EMS এ পরীক্ষাটি অনুষ্ঠিত হচ্ছে বিধায় পরীক্ষার্থী তার প্রবেশ পত্র এবং উত্তর পত্রের QR কোড ইনভিজিলেটর এর মাধ্যমে অবশ্যই স্ক্যান করিয়ে নেবেন।

National University

Bangladesh

BACHELOR DEGREE HONOURS PART-4 EXAMINATION - 2023

Admit Card

Subject Code & Name	**25-ACCOUNTING**	**Examination Code**	**2204**
Name of Examinee	**IMRAN SARKAR**	**Roll No.**	**3242692**
Father's Name	**FAZLU MONDOL**	**Registration No**	**19225362440**
Mother's Name	**ANNA BEGUM**	**Session & Type**	**2019-20 / REG**
College Code & Name	**6422-TEJGAON COLLEGE, DHAKA**		
Center Code & Name	**421-ALHAJ MOCKBUL HOSSAIN DEGREE COLLEGE, DHAKA**		

Subject Code & name			
242501	**ACCOUNTING THEORY**	**242513**	**ADVANCED ACCOUNTING-II**
242503	**ADVANCED AUDITING & PROFESSIONAL ETHICS**	**242515**	**INVESTMENT ANALYSIS AND PORTFOLIO MANAGEMENT**
242505	**ACCOUNTING INFORMATION SYSTEMS**	**242517**	**RESEARCH METHODOLOGY (IN ENGLISH)**
242507	**ORGANIZATIONAL BEHAVIOR**	**242518**	**VIVA-VOCE**
242509	**CORPORATE LAW AND PRACTICES**		
242511	**WORKING CAPITAL MANAGEMENT AND FINANCIAL STATEMENT ANALYSIS**		

Seal & Signature of Principal	**Controller of Examinations**

পরীক্ষার্থীদের জন্য নির্দেশাবলী

১. প্রবেশপত্রে কোন প্রকার ভুলত্রুটি পরিলক্ষিত হলে তা পরীক্ষা শুরুর পূর্বেই সংশ্লিষ্ট শাখা থেকে সংশোধন করে নিতে হবে। ভুল বা অসম্পূর্ণ প্রবেশপত্র দ্বারা কোনক্রমে পরীক্ষায় অংশগ্রহণ করা যাবে না। এক্ষেত্রে পরীক্ষার্থী নিজে আবেদন ফরম পূরণে ভুল করলে তাকে নির্ধারিত ফি প্রদান করে প্রবেশপত্র সংশোধন করে নিতে হবে।

২. বিশ্ববিদ্যালয় কর্তৃক নির্ধারিত দিন, তারিখ ও সময়সূচী অনুযায়ী পরীক্ষায় অংশগ্রহণ করতে হবে।

৩. পরীক্ষার প্রথম দিনে পরীক্ষার হলের দরজা এক ঘণ্টা আগে এবং পরবর্তী দিনগুলিতে আধা ঘণ্টা আগে খোলা হবে। পরীক্ষার হলে পরীক্ষার্থী ছাড়া তার কোন আত্মীয় স্বজন বা আপনজনের প্রবেশ নিষেধ।

৪. পরীক্ষার হলে প্রবেশ পত্র, রেজিস্ট্রেশন কার্ড, পরিচয় পত্র, কালি, কলম, পেন্সিল, জ্যামিতি বক্স, ক্যালকুলেটর (প্রয়োজনে) ও টাকা পয়সা ব্যতীত পরীক্ষার্থীর সঙ্গে অন্য কিছু থাকা অবৈধ।

৫. প্রবেশপত্রে উল্লিখিত বিষয় কোড ও শিরোনাম ব্যতীত অন্য কোন বিষয় কোড ও শিরোনামের পরীক্ষায় অংশগ্রহণ করা যাবে না।

৬. মূল উত্তরপত্র ও O M R ফরম এর নির্দিষ্ট স্থানে প্রয়োজনীয় সকল তথ্য নির্ভুলভাবে লিখতে হবে এবং সংশ্লিষ্ট বৃত্ত ভরাট করতে হবে।

৭. প্রতিটি পরীক্ষার জন্য পরীক্ষার্থীকে স্বাক্ষরলিপিতে স্বাক্ষর করতে হবে, অন্যথায় ঐ পরীক্ষায় পরীক্ষার্থী অনুপস্থিত বলে গন্য হবে।

৮. মোবাইল ফোন নিয়ে পরীক্ষার হলে প্রবেশ সম্পূর্ণ নিষিদ্ধ।

৯. পরীক্ষা কেন্দ্রে আইন-শৃঙ্খলা ভঙ্গ অথবা এ কাজে প্ররোচনাদানকারী পরীক্ষার্থীর বিরুদ্ধে তাৎক্ষনিকভাবে আইনানুগ ব্যবস্থা করা হবে।

১০. পরীক্ষা হলের ইনভিজিলেটর ও সংশ্লিষ্ট অফিসার-ইন-চার্জ কর্তৃক আরোপিত নির্দেশাবলী যথাযথভাবে মেনে চলতে হবে।

১১. উত্তরপত্রের কভার পৃষ্ঠায় মুদ্রিত নির্দেশাবলী অবশ্যই মেনে চলতে হবে।

১২. মূল প্রবেশপত্র এবং মূল রেজিস্ট্রেশন কার্ড অবশ্যই সঙ্গে আনতে হবে ।

CONTROLLER OF EXAMINATION

30.06.2025 01:58

ID No: 7117015/9677070

Note: This document contains digital signature of Controller of Examinations, National University.

Generated On: Monday, 30 June 2025

বিঃ দ্রঃ EMS এ পরীক্ষাটি অনুষ্ঠিত হচ্ছে বিধায় পরীক্ষার্থী তার প্রবেশ পত্র এবং উত্তর পত্রের QR কোড ইনভিজিলেটর এর মাধ্যমে অবশ্যই স্ক্যান করিয়ে নেবেন।

National University

Bangladesh

BACHELOR DEGREE HONOURS PART-4 EXAMINATION - 2023

Admit Card

Subject Code & Name	**25-ACCOUNTING**	**Examination Code**	**2204**
Name of Examinee	**MD.ALIM**	**Roll No.**	**3242693**
Father's Name	**MD.MOSTAFIJUR RAHMAN**	**Registration No**	**19225362446**
Mother's Name	**MST.HAMIDA BEGUM**	**Session & Type**	**2019-20 / REG**
College Code & Name	**6422-TEJGAON COLLEGE, DHAKA**		
Center Code & Name	**421-ALHAJ MOCKBUL HOSSAIN DEGREE COLLEGE, DHAKA**		

Subject Code & name			
242501	**ACCOUNTING THEORY**	**242513**	**ADVANCED ACCOUNTING-II**
242503	**ADVANCED AUDITING & PROFESSIONAL ETHICS**	**242515**	**INVESTMENT ANALYSIS AND PORTFOLIO MANAGEMENT**
242505	**ACCOUNTING INFORMATION SYSTEMS**	**242517**	**RESEARCH METHODOLOGY (IN ENGLISH)**
242507	**ORGANIZATIONAL BEHAVIOR**	**242518**	**VIVA-VOCE**
242509	**CORPORATE LAW AND PRACTICES**		
242511	**WORKING CAPITAL MANAGEMENT AND FINANCIAL STATEMENT ANALYSIS**		

Seal & Signature of Principal	**Controller of Examinations**

পরীক্ষার্থীদের জন্য নির্দেশাবলী

১. প্রবেশপত্রে কোন প্রকার ভুলত্রুটি পরিলক্ষিত হলে তা পরীক্ষা শুরুর পূর্বেই সংশ্লিষ্ট শাখা থেকে সংশোধন করে নিতে হবে। ভুল বা অসম্পূর্ণ প্রবেশপত্র দ্বারা কোনক্রমে পরীক্ষায় অংশগ্রহণ করা যাবে না। এক্ষেত্রে পরীক্ষার্থী নিজে আবেদন ফরম পূরণে ভুল করলে তাকে নির্ধারিত ফি প্রদান করে প্রবেশপত্র সংশোধন করে নিতে হবে।

২. বিশ্ববিদ্যালয় কর্তৃক নির্ধারিত দিন, তারিখ ও সময়সূচী অনুযায়ী পরীক্ষায় অংশগ্রহণ করতে হবে।

৩. পরীক্ষার প্রথম দিনে পরীক্ষার হলের দরজা এক ঘণ্টা আগে এবং পরবর্তী দিনগুলিতে আধা ঘণ্টা আগে খোলা হবে। পরীক্ষার হলে পরীক্ষার্থী ছাড়া তার কোন আত্মীয় স্বজন বা আপনজনের প্রবেশ নিষেধ।

৪. পরীক্ষার হলে প্রবেশ পত্র, রেজিস্ট্রেশন কার্ড, পরিচয় পত্র, কালি, কলম, পেন্সিল, জ্যামিতি বক্স, ক্যালকুলেটর (প্রয়োজনে) ও টাকা পয়সা ব্যতীত পরীক্ষার্থীর সঙ্গে অন্য কিছু থাকা অবৈধ।

৫. প্রবেশপত্রে উল্লিখিত বিষয় কোড ও শিরোনাম ব্যতীত অন্য কোন বিষয় কোড ও শিরোনামের পরীক্ষায় অংশগ্রহণ করা যাবে না।

৬. মূল উত্তরপত্র ও O M R ফরম এর নির্দিষ্ট স্থানে প্রয়োজনীয় সকল তথ্য নির্ভুলভাবে লিখতে হবে এবং সংশ্লিষ্ট বৃত্ত ভরাট করতে হবে।

৭. প্রতিটি পরীক্ষার জন্য পরীক্ষার্থীকে স্বাক্ষরলিপিতে স্বাক্ষর করতে হবে, অন্যথায় ঐ পরীক্ষায় পরীক্ষার্থী অনুপস্থিত বলে গন্য হবে।

৮. মোবাইল ফোন নিয়ে পরীক্ষার হলে প্রবেশ সম্পূর্ণ নিষিদ্ধ।

৯. পরীক্ষা কেন্দ্রে আইন-শৃঙ্খলা ভঙ্গ অথবা এ কাজে প্ররোচনাদানকারী পরীক্ষার্থীর বিরুদ্ধে তাৎক্ষনিকভাবে আইনানুগ ব্যবস্থা করা হবে।

১০. পরীক্ষা হলের ইনভিজিলেটর ও সংশ্লিষ্ট অফিসার-ইন-চার্জ কর্তৃক আরোপিত নির্দেশাবলী যথাযথভাবে মেনে চলতে হবে।

১১. উত্তরপত্রের কভার পৃষ্ঠায় মুদ্রিত নির্দেশাবলী অবশ্যই মেনে চলতে হবে।

১২. মূল প্রবেশপত্র এবং মূল রেজিস্ট্রেশন কার্ড অবশ্যই সঙ্গে আনতে হবে ।

CONTROLLER OF EXAMINATION

30.06.2025 01:58

ID No: 7205907/9677071

Note: This document contains digital signature of Controller of Examinations, National University.

Generated On: Monday, 30 June 2025

বিঃ দ্রঃ EMS এ পরীক্ষাটি অনুষ্ঠিত হচ্ছে বিধায় পরীক্ষার্থী তার প্রবেশ পত্র এবং উত্তর পত্রের QR কোড ইনভিজিলেটর এর মাধ্যমে অবশ্যই স্ক্যান করিয়ে নেবেন।

National University

Bangladesh

BACHELOR DEGREE HONOURS PART-4 EXAMINATION - 2023

Admit Card

Subject Code & Name	**25-ACCOUNTING**	**Examination Code**	**2204**
Name of Examinee	**MD. MEHEDI HASAN BEPARI**	**Roll No.**	**3242694**
Father's Name	**MD. JAHANGIR BEPARI**	**Registration No**	**19225362447**
Mother's Name	**MARIOM BEGUM**	**Session & Type**	**2019-20 / REG**
College Code & Name	**6422-TEJGAON COLLEGE, DHAKA**		
Center Code & Name	**421-ALHAJ MOCKBUL HOSSAIN DEGREE COLLEGE, DHAKA**		

Subject Code & name			
242501	**ACCOUNTING THEORY**	**242513**	**ADVANCED ACCOUNTING-II**
242503	**ADVANCED AUDITING & PROFESSIONAL ETHICS**	**242515**	**INVESTMENT ANALYSIS AND PORTFOLIO MANAGEMENT**
242505	**ACCOUNTING INFORMATION SYSTEMS**	**242517**	**RESEARCH METHODOLOGY (IN ENGLISH)**
242507	**ORGANIZATIONAL BEHAVIOR**	**242518**	**VIVA-VOCE**
242509	**CORPORATE LAW AND PRACTICES**		
242511	**WORKING CAPITAL MANAGEMENT AND FINANCIAL STATEMENT ANALYSIS**		

Seal & Signature of Principal	**Controller of Examinations**

পরীক্ষার্থীদের জন্য নির্দেশাবলী

১. প্রবেশপত্রে কোন প্রকার ভুলত্রুটি পরিলক্ষিত হলে তা পরীক্ষা শুরুর পূর্বেই সংশ্লিষ্ট শাখা থেকে সংশোধন করে নিতে হবে। ভুল বা অসম্পূর্ণ প্রবেশপত্র দ্বারা কোনক্রমে পরীক্ষায় অংশগ্রহণ করা যাবে না। এক্ষেত্রে পরীক্ষার্থী নিজে আবেদন ফরম পূরণে ভুল করলে তাকে নির্ধারিত ফি প্রদান করে প্রবেশপত্র সংশোধন করে নিতে হবে।

২. বিশ্ববিদ্যালয় কর্তৃক নির্ধারিত দিন, তারিখ ও সময়সূচী অনুযায়ী পরীক্ষায় অংশগ্রহণ করতে হবে।

৩. পরীক্ষার প্রথম দিনে পরীক্ষার হলের দরজা এক ঘণ্টা আগে এবং পরবর্তী দিনগুলিতে আধা ঘণ্টা আগে খোলা হবে। পরীক্ষার হলে পরীক্ষার্থী ছাড়া তার কোন আত্মীয় স্বজন বা আপনজনের প্রবেশ নিষেধ।

৪. পরীক্ষার হলে প্রবেশ পত্র, রেজিস্ট্রেশন কার্ড, পরিচয় পত্র, কালি, কলম, পেন্সিল, জ্যামিতি বক্স, ক্যালকুলেটর (প্রয়োজনে) ও টাকা পয়সা ব্যতীত পরীক্ষার্থীর সঙ্গে অন্য কিছু থাকা অবৈধ।

৫. প্রবেশপত্রে উল্লিখিত বিষয় কোড ও শিরোনাম ব্যতীত অন্য কোন বিষয় কোড ও শিরোনামের পরীক্ষায় অংশগ্রহণ করা যাবে না।

৬. মূল উত্তরপত্র ও O M R ফরম এর নির্দিষ্ট স্থানে প্রয়োজনীয় সকল তথ্য নির্ভুলভাবে লিখতে হবে এবং সংশ্লিষ্ট বৃত্ত ভরাট করতে হবে।

৭. প্রতিটি পরীক্ষার জন্য পরীক্ষার্থীকে স্বাক্ষরলিপিতে স্বাক্ষর করতে হবে, অন্যথায় ঐ পরীক্ষায় পরীক্ষার্থী অনুপস্থিত বলে গন্য হবে।

৮. মোবাইল ফোন নিয়ে পরীক্ষার হলে প্রবেশ সম্পূর্ণ নিষিদ্ধ।

৯. পরীক্ষা কেন্দ্রে আইন-শৃঙ্খলা ভঙ্গ অথবা এ কাজে প্ররোচনাদানকারী পরীক্ষার্থীর বিরুদ্ধে তাৎক্ষনিকভাবে আইনানুগ ব্যবস্থা করা হবে।

১০. পরীক্ষা হলের ইনভিজিলেটর ও সংশ্লিষ্ট অফিসার-ইন-চার্জ কর্তৃক আরোপিত নির্দেশাবলী যথাযথভাবে মেনে চলতে হবে।

১১. উত্তরপত্রের কভার পৃষ্ঠায় মুদ্রিত নির্দেশাবলী অবশ্যই মেনে চলতে হবে।

১২. মূল প্রবেশপত্র এবং মূল রেজিস্ট্রেশন কার্ড অবশ্যই সঙ্গে আনতে হবে ।

CONTROLLER OF EXAMINATION

30.06.2025 01:58

ID No: 7201752/9677072

Note: This document contains digital signature of Controller of Examinations, National University.

Generated On: Monday, 30 June 2025

বিঃ দ্রঃ EMS এ পরীক্ষাটি অনুষ্ঠিত হচ্ছে বিধায় পরীক্ষার্থী তার প্রবেশ পত্র এবং উত্তর পত্রের QR কোড ইনভিজিলেটর এর মাধ্যমে অবশ্যই স্ক্যান করিয়ে নেবেন।

National University

Bangladesh

BACHELOR DEGREE HONOURS PART-4 EXAMINATION - 2023

Admit Card

Subject Code & Name	**25-ACCOUNTING**	**Examination Code**	**2204**
Name of Examinee	**RAKIB PATWARY**	**Roll No.**	**3242695**
Father's Name	**NAZRUL ISLAM PATWARY**	**Registration No**	**19225362449**
Mother's Name	**HASINA BEGUM**	**Session & Type**	**2019-20 / REG**
College Code & Name	**6422-TEJGAON COLLEGE, DHAKA**		
Center Code & Name	**421-ALHAJ MOCKBUL HOSSAIN DEGREE COLLEGE, DHAKA**		

Subject Code & name			
242501	**ACCOUNTING THEORY**	**242513**	**ADVANCED ACCOUNTING-II**
242503	**ADVANCED AUDITING & PROFESSIONAL ETHICS**	**242515**	**INVESTMENT ANALYSIS AND PORTFOLIO MANAGEMENT**
242505	**ACCOUNTING INFORMATION SYSTEMS**	**242517**	**RESEARCH METHODOLOGY (IN ENGLISH)**
242507	**ORGANIZATIONAL BEHAVIOR**	**242518**	**VIVA-VOCE**
242509	**CORPORATE LAW AND PRACTICES**		
242511	**WORKING CAPITAL MANAGEMENT AND FINANCIAL STATEMENT ANALYSIS**		

Seal & Signature of Principal	**Controller of Examinations**

পরীক্ষার্থীদের জন্য নির্দেশাবলী

১. প্রবেশপত্রে কোন প্রকার ভুলত্রুটি পরিলক্ষিত হলে তা পরীক্ষা শুরুর পূর্বেই সংশ্লিষ্ট শাখা থেকে সংশোধন করে নিতে হবে। ভুল বা অসম্পূর্ণ প্রবেশপত্র দ্বারা কোনক্রমে পরীক্ষায় অংশগ্রহণ করা যাবে না। এক্ষেত্রে পরীক্ষার্থী নিজে আবেদন ফরম পূরণে ভুল করলে তাকে নির্ধারিত ফি প্রদান করে প্রবেশপত্র সংশোধন করে নিতে হবে।

২. বিশ্ববিদ্যালয় কর্তৃক নির্ধারিত দিন, তারিখ ও সময়সূচী অনুযায়ী পরীক্ষায় অংশগ্রহণ করতে হবে।

৩. পরীক্ষার প্রথম দিনে পরীক্ষার হলের দরজা এক ঘণ্টা আগে এবং পরবর্তী দিনগুলিতে আধা ঘণ্টা আগে খোলা হবে। পরীক্ষার হলে পরীক্ষার্থী ছাড়া তার কোন আত্মীয় স্বজন বা আপনজনের প্রবেশ নিষেধ।

৪. পরীক্ষার হলে প্রবেশ পত্র, রেজিস্ট্রেশন কার্ড, পরিচয় পত্র, কালি, কলম, পেন্সিল, জ্যামিতি বক্স, ক্যালকুলেটর (প্রয়োজনে) ও টাকা পয়সা ব্যতীত পরীক্ষার্থীর সঙ্গে অন্য কিছু থাকা অবৈধ।

৫. প্রবেশপত্রে উল্লিখিত বিষয় কোড ও শিরোনাম ব্যতীত অন্য কোন বিষয় কোড ও শিরোনামের পরীক্ষায় অংশগ্রহণ করা যাবে না।

৬. মূল উত্তরপত্র ও O M R ফরম এর নির্দিষ্ট স্থানে প্রয়োজনীয় সকল তথ্য নির্ভুলভাবে লিখতে হবে এবং সংশ্লিষ্ট বৃত্ত ভরাট করতে হবে।

৭. প্রতিটি পরীক্ষার জন্য পরীক্ষার্থীকে স্বাক্ষরলিপিতে স্বাক্ষর করতে হবে, অন্যথায় ঐ পরীক্ষায় পরীক্ষার্থী অনুপস্থিত বলে গন্য হবে।

৮. মোবাইল ফোন নিয়ে পরীক্ষার হলে প্রবেশ সম্পূর্ণ নিষিদ্ধ।

৯. পরীক্ষা কেন্দ্রে আইন-শৃঙ্খলা ভঙ্গ অথবা এ কাজে প্ররোচনাদানকারী পরীক্ষার্থীর বিরুদ্ধে তাৎক্ষনিকভাবে আইনানুগ ব্যবস্থা করা হবে।

১০. পরীক্ষা হলের ইনভিজিলেটর ও সংশ্লিষ্ট অফিসার-ইন-চার্জ কর্তৃক আরোপিত নির্দেশাবলী যথাযথভাবে মেনে চলতে হবে।

১১. উত্তরপত্রের কভার পৃষ্ঠায় মুদ্রিত নির্দেশাবলী অবশ্যই মেনে চলতে হবে।

১২. মূল প্রবেশপত্র এবং মূল রেজিস্ট্রেশন কার্ড অবশ্যই সঙ্গে আনতে হবে ।

CONTROLLER OF EXAMINATION

30.06.2025 01:58

ID No: 7086882/9677073

Note: This document contains digital signature of Controller of Examinations, National University.

Generated On: Monday, 30 June 2025

বিঃ দ্রঃ EMS এ পরীক্ষাটি অনুষ্ঠিত হচ্ছে বিধায় পরীক্ষার্থী তার প্রবেশ পত্র এবং উত্তর পত্রের QR কোড ইনভিজিলেটর এর মাধ্যমে অবশ্যই স্ক্যান করিয়ে নেবেন।

National University

Bangladesh

BACHELOR DEGREE HONOURS PART-4 EXAMINATION - 2023

Admit Card

Subject Code & Name	**25-ACCOUNTING**	**Examination Code**	**2204**
Name of Examinee	**AMENA AKTER**	**Roll No.**	**3242696**
Father's Name	**MD. KHALIL**	**Registration No**	**19225362451**
Mother's Name	**ASMA BEGUM**	**Session & Type**	**2019-20 / REG**
College Code & Name	**6422-TEJGAON COLLEGE, DHAKA**		
Center Code & Name	**421-ALHAJ MOCKBUL HOSSAIN DEGREE COLLEGE, DHAKA**		

Subject Code & name			
242501	**ACCOUNTING THEORY**	**242513**	**ADVANCED ACCOUNTING-II**
242503	**ADVANCED AUDITING & PROFESSIONAL ETHICS**	**242515**	**INVESTMENT ANALYSIS AND PORTFOLIO MANAGEMENT**
242505	**ACCOUNTING INFORMATION SYSTEMS**	**242517**	**RESEARCH METHODOLOGY (IN ENGLISH)**
242507	**ORGANIZATIONAL BEHAVIOR**	**242518**	**VIVA-VOCE**
242509	**CORPORATE LAW AND PRACTICES**		
242511	**WORKING CAPITAL MANAGEMENT AND FINANCIAL STATEMENT ANALYSIS**		

Seal & Signature of Principal	**Controller of Examinations**

পরীক্ষার্থীদের জন্য নির্দেশাবলী

১. প্রবেশপত্রে কোন প্রকার ভুলত্রুটি পরিলক্ষিত হলে তা পরীক্ষা শুরুর পূর্বেই সংশ্লিষ্ট শাখা থেকে সংশোধন করে নিতে হবে। ভুল বা অসম্পূর্ণ প্রবেশপত্র দ্বারা কোনক্রমে পরীক্ষায় অংশগ্রহণ করা যাবে না। এক্ষেত্রে পরীক্ষার্থী নিজে আবেদন ফরম পূরণে ভুল করলে তাকে নির্ধারিত ফি প্রদান করে প্রবেশপত্র সংশোধন করে নিতে হবে।

২. বিশ্ববিদ্যালয় কর্তৃক নির্ধারিত দিন, তারিখ ও সময়সূচী অনুযায়ী পরীক্ষায় অংশগ্রহণ করতে হবে।

৩. পরীক্ষার প্রথম দিনে পরীক্ষার হলের দরজা এক ঘণ্টা আগে এবং পরবর্তী দিনগুলিতে আধা ঘণ্টা আগে খোলা হবে। পরীক্ষার হলে পরীক্ষার্থী ছাড়া তার কোন আত্মীয় স্বজন বা আপনজনের প্রবেশ নিষেধ।

৪. পরীক্ষার হলে প্রবেশ পত্র, রেজিস্ট্রেশন কার্ড, পরিচয় পত্র, কালি, কলম, পেন্সিল, জ্যামিতি বক্স, ক্যালকুলেটর (প্রয়োজনে) ও টাকা পয়সা ব্যতীত পরীক্ষার্থীর সঙ্গে অন্য কিছু থাকা অবৈধ।

৫. প্রবেশপত্রে উল্লিখিত বিষয় কোড ও শিরোনাম ব্যতীত অন্য কোন বিষয় কোড ও শিরোনামের পরীক্ষায় অংশগ্রহণ করা যাবে না।

৬. মূল উত্তরপত্র ও O M R ফরম এর নির্দিষ্ট স্থানে প্রয়োজনীয় সকল তথ্য নির্ভুলভাবে লিখতে হবে এবং সংশ্লিষ্ট বৃত্ত ভরাট করতে হবে।

৭. প্রতিটি পরীক্ষার জন্য পরীক্ষার্থীকে স্বাক্ষরলিপিতে স্বাক্ষর করতে হবে, অন্যথায় ঐ পরীক্ষায় পরীক্ষার্থী অনুপস্থিত বলে গন্য হবে।

৮. মোবাইল ফোন নিয়ে পরীক্ষার হলে প্রবেশ সম্পূর্ণ নিষিদ্ধ।

৯. পরীক্ষা কেন্দ্রে আইন-শৃঙ্খলা ভঙ্গ অথবা এ কাজে প্ররোচনাদানকারী পরীক্ষার্থীর বিরুদ্ধে তাৎক্ষনিকভাবে আইনানুগ ব্যবস্থা করা হবে।

১০. পরীক্ষা হলের ইনভিজিলেটর ও সংশ্লিষ্ট অফিসার-ইন-চার্জ কর্তৃক আরোপিত নির্দেশাবলী যথাযথভাবে মেনে চলতে হবে।

১১. উত্তরপত্রের কভার পৃষ্ঠায় মুদ্রিত নির্দেশাবলী অবশ্যই মেনে চলতে হবে।

১২. মূল প্রবেশপত্র এবং মূল রেজিস্ট্রেশন কার্ড অবশ্যই সঙ্গে আনতে হবে ।

CONTROLLER OF EXAMINATION

30.06.2025 01:58

ID No: 7071827/9677074

Note: This document contains digital signature of Controller of Examinations, National University.

Generated On: Monday, 30 June 2025

বিঃ দ্রঃ EMS এ পরীক্ষাটি অনুষ্ঠিত হচ্ছে বিধায় পরীক্ষার্থী তার প্রবেশ পত্র এবং উত্তর পত্রের QR কোড ইনভিজিলেটর এর মাধ্যমে অবশ্যই স্ক্যান করিয়ে নেবেন।

National University

Bangladesh

BACHELOR DEGREE HONOURS PART-4 EXAMINATION - 2023

Admit Card

Subject Code & Name	**25-ACCOUNTING**	**Examination Code**	**2204**
Name of Examinee	**AL-AMIN**	**Roll No.**	**3242697**
Father's Name	**ABUL HOSSAIN**	**Registration No**	**19225362453**
Mother's Name	**JAHANARA BEGUM**	**Session & Type**	**2019-20 / REG**
College Code & Name	**6422-TEJGAON COLLEGE, DHAKA**		
Center Code & Name	**421-ALHAJ MOCKBUL HOSSAIN DEGREE COLLEGE, DHAKA**		

Subject Code & name			
242501	**ACCOUNTING THEORY**	**242513**	**ADVANCED ACCOUNTING-II**
242503	**ADVANCED AUDITING & PROFESSIONAL ETHICS**	**242515**	**INVESTMENT ANALYSIS AND PORTFOLIO MANAGEMENT**
242505	**ACCOUNTING INFORMATION SYSTEMS**	**242517**	**RESEARCH METHODOLOGY (IN ENGLISH)**
242507	**ORGANIZATIONAL BEHAVIOR**	**242518**	**VIVA-VOCE**
242509	**CORPORATE LAW AND PRACTICES**		
242511	**WORKING CAPITAL MANAGEMENT AND FINANCIAL STATEMENT ANALYSIS**		

Seal & Signature of Principal	**Controller of Examinations**

পরীক্ষার্থীদের জন্য নির্দেশাবলী

১. প্রবেশপত্রে কোন প্রকার ভুলত্রুটি পরিলক্ষিত হলে তা পরীক্ষা শুরুর পূর্বেই সংশ্লিষ্ট শাখা থেকে সংশোধন করে নিতে হবে। ভুল বা অসম্পূর্ণ প্রবেশপত্র দ্বারা কোনক্রমে পরীক্ষায় অংশগ্রহণ করা যাবে না। এক্ষেত্রে পরীক্ষার্থী নিজে আবেদন ফরম পূরণে ভুল করলে তাকে নির্ধারিত ফি প্রদান করে প্রবেশপত্র সংশোধন করে নিতে হবে।

২. বিশ্ববিদ্যালয় কর্তৃক নির্ধারিত দিন, তারিখ ও সময়সূচী অনুযায়ী পরীক্ষায় অংশগ্রহণ করতে হবে।

৩. পরীক্ষার প্রথম দিনে পরীক্ষার হলের দরজা এক ঘণ্টা আগে এবং পরবর্তী দিনগুলিতে আধা ঘণ্টা আগে খোলা হবে। পরীক্ষার হলে পরীক্ষার্থী ছাড়া তার কোন আত্মীয় স্বজন বা আপনজনের প্রবেশ নিষেধ।

৪. পরীক্ষার হলে প্রবেশ পত্র, রেজিস্ট্রেশন কার্ড, পরিচয় পত্র, কালি, কলম, পেন্সিল, জ্যামিতি বক্স, ক্যালকুলেটর (প্রয়োজনে) ও টাকা পয়সা ব্যতীত পরীক্ষার্থীর সঙ্গে অন্য কিছু থাকা অবৈধ।

৫. প্রবেশপত্রে উল্লিখিত বিষয় কোড ও শিরোনাম ব্যতীত অন্য কোন বিষয় কোড ও শিরোনামের পরীক্ষায় অংশগ্রহণ করা যাবে না।

৬. মূল উত্তরপত্র ও O M R ফরম এর নির্দিষ্ট স্থানে প্রয়োজনীয় সকল তথ্য নির্ভুলভাবে লিখতে হবে এবং সংশ্লিষ্ট বৃত্ত ভরাট করতে হবে।

৭. প্রতিটি পরীক্ষার জন্য পরীক্ষার্থীকে স্বাক্ষরলিপিতে স্বাক্ষর করতে হবে, অন্যথায় ঐ পরীক্ষায় পরীক্ষার্থী অনুপস্থিত বলে গন্য হবে।

৮. মোবাইল ফোন নিয়ে পরীক্ষার হলে প্রবেশ সম্পূর্ণ নিষিদ্ধ।

৯. পরীক্ষা কেন্দ্রে আইন-শৃঙ্খলা ভঙ্গ অথবা এ কাজে প্ররোচনাদানকারী পরীক্ষার্থীর বিরুদ্ধে তাৎক্ষনিকভাবে আইনানুগ ব্যবস্থা করা হবে।

১০. পরীক্ষা হলের ইনভিজিলেটর ও সংশ্লিষ্ট অফিসার-ইন-চার্জ কর্তৃক আরোপিত নির্দেশাবলী যথাযথভাবে মেনে চলতে হবে।

১১. উত্তরপত্রের কভার পৃষ্ঠায় মুদ্রিত নির্দেশাবলী অবশ্যই মেনে চলতে হবে।

১২. মূল প্রবেশপত্র এবং মূল রেজিস্ট্রেশন কার্ড অবশ্যই সঙ্গে আনতে হবে ।

CONTROLLER OF EXAMINATION

30.06.2025 01:58

ID No: 7178964/9677075

Note: This document contains digital signature of Controller of Examinations, National University.

Generated On: Monday, 30 June 2025

বিঃ দ্রঃ EMS এ পরীক্ষাটি অনুষ্ঠিত হচ্ছে বিধায় পরীক্ষার্থী তার প্রবেশ পত্র এবং উত্তর পত্রের QR কোড ইনভিজিলেটর এর মাধ্যমে অবশ্যই স্ক্যান করিয়ে নেবেন।

National University

Bangladesh

BACHELOR DEGREE HONOURS PART-4 EXAMINATION - 2023

Admit Card

Subject Code & Name	**25-ACCOUNTING**	**Examination Code**	**2204**
Name of Examinee	**MD. ALI**	**Roll No.**	**3242698**
Father's Name	**ABDUL MATIN**	**Registration No**	**19225362460**
Mother's Name	**UJALA BEGUM**	**Session & Type**	**2019-20 / REG**
College Code & Name	**6422-TEJGAON COLLEGE, DHAKA**		
Center Code & Name	**421-ALHAJ MOCKBUL HOSSAIN DEGREE COLLEGE, DHAKA**		

Subject Code & name			
242501	**ACCOUNTING THEORY**	**242513**	**ADVANCED ACCOUNTING-II**
242503	**ADVANCED AUDITING & PROFESSIONAL ETHICS**	**242515**	**INVESTMENT ANALYSIS AND PORTFOLIO MANAGEMENT**
242505	**ACCOUNTING INFORMATION SYSTEMS**	**242517**	**RESEARCH METHODOLOGY (IN ENGLISH)**
242507	**ORGANIZATIONAL BEHAVIOR**	**242518**	**VIVA-VOCE**
242509	**CORPORATE LAW AND PRACTICES**		
242511	**WORKING CAPITAL MANAGEMENT AND FINANCIAL STATEMENT ANALYSIS**		

Seal & Signature of Principal	**Controller of Examinations**

পরীক্ষার্থীদের জন্য নির্দেশাবলী

১. প্রবেশপত্রে কোন প্রকার ভুলত্রুটি পরিলক্ষিত হলে তা পরীক্ষা শুরুর পূর্বেই সংশ্লিষ্ট শাখা থেকে সংশোধন করে নিতে হবে। ভুল বা অসম্পূর্ণ প্রবেশপত্র দ্বারা কোনক্রমে পরীক্ষায় অংশগ্রহণ করা যাবে না। এক্ষেত্রে পরীক্ষার্থী নিজে আবেদন ফরম পূরণে ভুল করলে তাকে নির্ধারিত ফি প্রদান করে প্রবেশপত্র সংশোধন করে নিতে হবে।

২. বিশ্ববিদ্যালয় কর্তৃক নির্ধারিত দিন, তারিখ ও সময়সূচী অনুযায়ী পরীক্ষায় অংশগ্রহণ করতে হবে।

৩. পরীক্ষার প্রথম দিনে পরীক্ষার হলের দরজা এক ঘণ্টা আগে এবং পরবর্তী দিনগুলিতে আধা ঘণ্টা আগে খোলা হবে। পরীক্ষার হলে পরীক্ষার্থী ছাড়া তার কোন আত্মীয় স্বজন বা আপনজনের প্রবেশ নিষেধ।

৪. পরীক্ষার হলে প্রবেশ পত্র, রেজিস্ট্রেশন কার্ড, পরিচয় পত্র, কালি, কলম, পেন্সিল, জ্যামিতি বক্স, ক্যালকুলেটর (প্রয়োজনে) ও টাকা পয়সা ব্যতীত পরীক্ষার্থীর সঙ্গে অন্য কিছু থাকা অবৈধ।

৫. প্রবেশপত্রে উল্লিখিত বিষয় কোড ও শিরোনাম ব্যতীত অন্য কোন বিষয় কোড ও শিরোনামের পরীক্ষায় অংশগ্রহণ করা যাবে না।

৬. মূল উত্তরপত্র ও O M R ফরম এর নির্দিষ্ট স্থানে প্রয়োজনীয় সকল তথ্য নির্ভুলভাবে লিখতে হবে এবং সংশ্লিষ্ট বৃত্ত ভরাট করতে হবে।

৭. প্রতিটি পরীক্ষার জন্য পরীক্ষার্থীকে স্বাক্ষরলিপিতে স্বাক্ষর করতে হবে, অন্যথায় ঐ পরীক্ষায় পরীক্ষার্থী অনুপস্থিত বলে গন্য হবে।

৮. মোবাইল ফোন নিয়ে পরীক্ষার হলে প্রবেশ সম্পূর্ণ নিষিদ্ধ।

৯. পরীক্ষা কেন্দ্রে আইন-শৃঙ্খলা ভঙ্গ অথবা এ কাজে প্ররোচনাদানকারী পরীক্ষার্থীর বিরুদ্ধে তাৎক্ষনিকভাবে আইনানুগ ব্যবস্থা করা হবে।

১০. পরীক্ষা হলের ইনভিজিলেটর ও সংশ্লিষ্ট অফিসার-ইন-চার্জ কর্তৃক আরোপিত নির্দেশাবলী যথাযথভাবে মেনে চলতে হবে।

১১. উত্তরপত্রের কভার পৃষ্ঠায় মুদ্রিত নির্দেশাবলী অবশ্যই মেনে চলতে হবে।

১২. মূল প্রবেশপত্র এবং মূল রেজিস্ট্রশন কার্ড অবশ্যই সঙ্গে আনতে হবে ।

CONTROLLER OF EXAMINATION

30.06.2025 01:58

ID No: 7165627/9677077

Note: This document contains digital signature of Controller of Examinations, National University.

Generated On: Monday, 30 June 2025

বিঃ দ্রঃ EMS এ পরীক্ষাটি অনুষ্ঠিত হচ্ছে বিধায় পরীক্ষার্থী তার প্রবেশ পত্র এবং উত্তর পত্রের QR কোড ইনভিজিলেটর এর মাধ্যমে অবশ্যই স্ক্যান করিয়ে নেবেন।

National University

Bangladesh

BACHELOR DEGREE HONOURS PART-4 EXAMINATION - 2023

Admit Card

Subject Code & Name	**25-ACCOUNTING**	**Examination Code**	**2204**
Name of Examinee	**TASHDID AHMED KHAN**	**Roll No.**	**3242699**
Father's Name	**RAKIB UDDIN AHMED**	**Registration No**	**19225362461**
Mother's Name	**AFROZA SULTANA**	**Session & Type**	**2019-20 / REG**
College Code & Name	**6422-TEJGAON COLLEGE, DHAKA**		
Center Code & Name	**421-ALHAJ MOCKBUL HOSSAIN DEGREE COLLEGE, DHAKA**		

Subject Code & name			
242501	**ACCOUNTING THEORY**	**242513**	**ADVANCED ACCOUNTING-II**
242503	**ADVANCED AUDITING & PROFESSIONAL ETHICS**	**242515**	**INVESTMENT ANALYSIS AND PORTFOLIO MANAGEMENT**
242505	**ACCOUNTING INFORMATION SYSTEMS**	**242517**	**RESEARCH METHODOLOGY (IN ENGLISH)**
242507	**ORGANIZATIONAL BEHAVIOR**	**242518**	**VIVA-VOCE**
242509	**CORPORATE LAW AND PRACTICES**		
242511	**WORKING CAPITAL MANAGEMENT AND FINANCIAL STATEMENT ANALYSIS**		

Seal & Signature of Principal	**Controller of Examinations**

পরীক্ষার্থীদের জন্য নির্দেশাবলী

১. প্রবেশপত্রে কোন প্রকার ভুলত্রুটি পরিলক্ষিত হলে তা পরীক্ষা শুরুর পূর্বেই সংশ্লিষ্ট শাখা থেকে সংশোধন করে নিতে হবে। ভুল বা অসম্পূর্ণ প্রবেশপত্র দ্বারা কোনক্রমে পরীক্ষায় অংশগ্রহণ করা যাবে না। এক্ষেত্রে পরীক্ষার্থী নিজে আবেদন ফরম পূরণে ভুল করলে তাকে নির্ধারিত ফি প্রদান করে প্রবেশপত্র সংশোধন করে নিতে হবে।

২. বিশ্ববিদ্যালয় কর্তৃক নির্ধারিত দিন, তারিখ ও সময়সূচী অনুযায়ী পরীক্ষায় অংশগ্রহণ করতে হবে।

৩. পরীক্ষার প্রথম দিনে পরীক্ষার হলের দরজা এক ঘণ্টা আগে এবং পরবর্তী দিনগুলিতে আধা ঘণ্টা আগে খোলা হবে। পরীক্ষার হলে পরীক্ষার্থী ছাড়া তার কোন আত্মীয় স্বজন বা আপনজনের প্রবেশ নিষেধ।

৪. পরীক্ষার হলে প্রবেশ পত্র, রেজিস্ট্রেশন কার্ড, পরিচয় পত্র, কালি, কলম, পেন্সিল, জ্যামিতি বক্স, ক্যালকুলেটর (প্রয়োজনে) ও টাকা পয়সা ব্যতীত পরীক্ষার্থীর সঙ্গে অন্য কিছু থাকা অবৈধ।

৫. প্রবেশপত্রে উল্লিখিত বিষয় কোড ও শিরোনাম ব্যতীত অন্য কোন বিষয় কোড ও শিরোনামের পরীক্ষায় অংশগ্রহণ করা যাবে না।

৬. মূল উত্তরপত্র ও O M R ফরম এর নির্দিষ্ট স্থানে প্রয়োজনীয় সকল তথ্য নির্ভুলভাবে লিখতে হবে এবং সংশ্লিষ্ট বৃত্ত ভরাট করতে হবে।

৭. প্রতিটি পরীক্ষার জন্য পরীক্ষার্থীকে স্বাক্ষরলিপিতে স্বাক্ষর করতে হবে, অন্যথায় ঐ পরীক্ষায় পরীক্ষার্থী অনুপস্থিত বলে গন্য হবে।

৮. মোবাইল ফোন নিয়ে পরীক্ষার হলে প্রবেশ সম্পূর্ণ নিষিদ্ধ।

৯. পরীক্ষা কেন্দ্রে আইন-শৃঙ্খলা ভঙ্গ অথবা এ কাজে প্ররোচনাদানকারী পরীক্ষার্থীর বিরুদ্ধে তাৎক্ষনিকভাবে আইনানুগ ব্যবস্থা করা হবে।

১০. পরীক্ষা হলের ইনভিজিলেটর ও সংশ্লিষ্ট অফিসার-ইন-চার্জ কর্তৃক আরোপিত নির্দেশাবলী যথাযথভাবে মেনে চলতে হবে।

১১. উত্তরপত্রের কভার পৃষ্ঠায় মুদ্রিত নির্দেশাবলী অবশ্যই মেনে চলতে হবে।

১২. মূল প্রবেশপত্র এবং মূল রেজিস্ট্রশন কার্ড অবশ্যই সঙ্গে আনতে হবে ।

CONTROLLER OF EXAMINATION
30.06.2025 01:58

ID No: 7113136/9677078

Note: This document contains digital signature of Controller of Examinations, National University.

Generated On: Monday, 30 June 2025

বিঃ দ্রঃ EMS এ পরীক্ষাটি অনুষ্ঠিত হচ্ছে বিধায় পরীক্ষার্থী তার প্রবেশ পত্র এবং উত্তর পত্রের QR কোড ইনভিজিলেটর এর মাধ্যমে অবশ্যই স্ক্যান করিয়ে নেবেন।

National University

Bangladesh

BACHELOR DEGREE HONOURS PART-4 EXAMINATION - 2023

Admit Card

Subject Code & Name	**25-ACCOUNTING**	**Examination Code**	**2204**
Name of Examinee	**NASRIN JAHAN KHAN NADIA**	**Roll No.**	**3242700**
Father's Name	**MD. NAZRUL ISLAM KHAN**	**Registration No**	**19225362463**
Mother's Name	**KAMRUN NAHAR SHILPI**	**Session & Type**	**2019-20 / REG**
College Code & Name	**6422-TEJGAON COLLEGE, DHAKA**		
Center Code & Name	**421-ALHAJ MOCKBUL HOSSAIN DEGREE COLLEGE, DHAKA**		

Subject Code & name			
242501	**ACCOUNTING THEORY**	**242513**	**ADVANCED ACCOUNTING-II**
242503	**ADVANCED AUDITING & PROFESSIONAL ETHICS**	**242515**	**INVESTMENT ANALYSIS AND PORTFOLIO MANAGEMENT**
242505	**ACCOUNTING INFORMATION SYSTEMS**	**242517**	**RESEARCH METHODOLOGY (IN ENGLISH)**
242507	**ORGANIZATIONAL BEHAVIOR**	**242518**	**VIVA-VOCE**
242509	**CORPORATE LAW AND PRACTICES**		
242511	**WORKING CAPITAL MANAGEMENT AND FINANCIAL STATEMENT ANALYSIS**		

Seal & Signature of Principal	**Controller of Examinations**

পরীক্ষার্থীদের জন্য নির্দেশাবলী

১. প্রবেশপত্রে কোন প্রকার ভুলত্রুটি পরিলক্ষিত হলে তা পরীক্ষা শুরুর পূর্বেই সংশ্লিষ্ট শাখা থেকে সংশোধন করে নিতে হবে। ভুল বা অসম্পূর্ণ প্রবেশপত্র দ্বারা কোনক্রমে পরীক্ষায় অংশগ্রহণ করা যাবে না। এক্ষেত্রে পরীক্ষার্থী নিজে আবেদন ফরম পূরণে ভুল করলে তাকে নির্ধারিত ফি প্রদান করে প্রবেশপত্র সংশোধন করে নিতে হবে।

২. বিশ্ববিদ্যালয় কর্তৃক নির্ধারিত দিন, তারিখ ও সময়সূচী অনুযায়ী পরীক্ষায় অংশগ্রহণ করতে হবে।

৩. পরীক্ষার প্রথম দিনে পরীক্ষার হলের দরজা এক ঘণ্টা আগে এবং পরবর্তী দিনগুলিতে আধা ঘণ্টা আগে খোলা হবে। পরীক্ষার হলে পরীক্ষার্থী ছাড়া তার কোন আত্মীয় স্বজন বা আপনজনের প্রবেশ নিষেধ।

৪. পরীক্ষার হলে প্রবেশ পত্র, রেজিস্ট্রেশন কার্ড, পরিচয় পত্র, কালি, কলম, পেন্সিল, জ্যামিতি বক্স, ক্যালকুলেটর (প্রয়োজনে) ও টাকা পয়সা ব্যতীত পরীক্ষার্থীর সঙ্গে অন্য কিছু থাকা অবৈধ।

৫. প্রবেশপত্রে উল্লিখিত বিষয় কোড ও শিরোনাম ব্যতীত অন্য কোন বিষয় কোড ও শিরোনামের পরীক্ষায় অংশগ্রহণ করা যাবে না।

৬. মূল উত্তরপত্র ও O M R ফরম এর নির্দিষ্ট স্থানে প্রয়োজনীয় সকল তথ্য নির্ভুলভাবে লিখতে হবে এবং সংশ্লিষ্ট বৃত্ত ভরাট করতে হবে।

৭. প্রতিটি পরীক্ষার জন্য পরীক্ষার্থীকে স্বাক্ষরলিপিতে স্বাক্ষর করতে হবে, অন্যথায় ঐ পরীক্ষায় পরীক্ষার্থী অনুপস্থিত বলে গন্য হবে।

৮. মোবাইল ফোন নিয়ে পরীক্ষার হলে প্রবেশ সম্পূর্ণ নিষিদ্ধ।

৯. পরীক্ষা কেন্দ্রে আইন-শৃঙ্খলা ভঙ্গ অথবা এ কাজে প্ররোচনাদানকারী পরীক্ষার্থীর বিরুদ্ধে তাৎক্ষনিকভাবে আইনানুগ ব্যবস্থা করা হবে।

১০. পরীক্ষা হলের ইনভিজিলেটর ও সংশ্লিষ্ট অফিসার-ইন-চার্জ কর্তৃক আরোপিত নির্দেশাবলী যথাযথভাবে মেনে চলতে হবে।

১১. উত্তরপত্রের কভার পৃষ্ঠায় মুদ্রিত নির্দেশাবলী অবশ্যই মেনে চলতে হবে।

১২. মূল প্রবেশপত্র এবং মূল রেজিস্ট্রেশন কার্ড অবশ্যই সঙ্গে আনতে হবে ।

CONTROLLER OF EXAMINATION

30.06.2025 01:58

ID No: 7154223/9677079

Note: This document contains digital signature of Controller of Examinations, National University.

Generated On: Monday, 30 June 2025

বিঃ দ্রঃ EMS এ পরীক্ষাটি অনুষ্ঠিত হচ্ছে বিধায় পরীক্ষার্থী তার প্রবেশ পত্র এবং উত্তর পত্রের QR কোড ইনভিজিলেটর এর মাধ্যমে অবশ্যই স্ক্যান করিয়ে নেবেন।

National University

Bangladesh

BACHELOR DEGREE HONOURS PART-4 EXAMINATION - 2023

Admit Card

Subject Code & Name	**25-ACCOUNTING**	**Examination Code**	**2204**
Name of Examinee	**MUHAMMAD SAKEE BIN ALAM**	**Roll No.**	**3242701**
Father's Name	**MD. SHAMSUL ALAM MIAH**	**Registration No**	**19225362464**
Mother's Name	**ZINAT SHAHANA**	**Session & Type**	**2019-20 / REG**
College Code & Name	**6422-TEJGAON COLLEGE, DHAKA**		
Center Code & Name	**421-ALHAJ MOCKBUL HOSSAIN DEGREE COLLEGE, DHAKA**		

Subject Code & name			
242501	**ACCOUNTING THEORY**	**242513**	**ADVANCED ACCOUNTING-II**
242503	**ADVANCED AUDITING & PROFESSIONAL ETHICS**	**242515**	**INVESTMENT ANALYSIS AND PORTFOLIO MANAGEMENT**
242505	**ACCOUNTING INFORMATION SYSTEMS**	**242517**	**RESEARCH METHODOLOGY (IN ENGLISH)**
242507	**ORGANIZATIONAL BEHAVIOR**	**242518**	**VIVA-VOCE**
242509	**CORPORATE LAW AND PRACTICES**		
242511	**WORKING CAPITAL MANAGEMENT AND FINANCIAL STATEMENT ANALYSIS**		

Seal & Signature of Principal	**Controller of Examinations**

পরীক্ষার্থীদের জন্য নির্দেশাবলী

১. প্রবেশপত্রে কোন প্রকার ভুলত্রুটি পরিলক্ষিত হলে তা পরীক্ষা শুরুর পূর্বেই সংশ্লিষ্ট শাখা থেকে সংশোধন করে নিতে হবে। ভুল বা অসম্পূর্ণ প্রবেশপত্র দ্বারা কোনক্রমে পরীক্ষায় অংশগ্রহণ করা যাবে না। এক্ষেত্রে পরীক্ষার্থী নিজে আবেদন ফরম পূরণে ভুল করলে তাকে নির্ধারিত ফি প্রদান করে প্রবেশপত্র সংশোধন করে নিতে হবে।

২. বিশ্ববিদ্যালয় কর্তৃক নির্ধারিত দিন, তারিখ ও সময়সূচী অনুযায়ী পরীক্ষায় অংশগ্রহণ করতে হবে।

৩. পরীক্ষার প্রথম দিনে পরীক্ষার হলের দরজা এক ঘণ্টা আগে এবং পরবর্তী দিনগুলিতে আধা ঘণ্টা আগে খোলা হবে। পরীক্ষার হলে পরীক্ষার্থী ছাড়া তার কোন আত্মীয় স্বজন বা আপনজনের প্রবেশ নিষেধ।

৪. পরীক্ষার হলে প্রবেশ পত্র, রেজিস্ট্রেশন কার্ড, পরিচয় পত্র, কালি, কলম, পেন্সিল, জ্যামিতি বক্স, ক্যালকুলেটর (প্রয়োজনে) ও টাকা পয়সা ব্যতীত পরীক্ষার্থীর সঙ্গে অন্য কিছু থাকা অবৈধ।

৫. প্রবেশপত্রে উল্লিখিত বিষয় কোড ও শিরোনাম ব্যতীত অন্য কোন বিষয় কোড ও শিরোনামের পরীক্ষায় অংশগ্রহণ করা যাবে না।

৬. মূল উত্তরপত্র ও O M R ফরম এর নির্দিষ্ট স্থানে প্রয়োজনীয় সকল তথ্য নির্ভুলভাবে লিখতে হবে এবং সংশ্লিষ্ট বৃত্ত ভরাট করতে হবে।

৭. প্রতিটি পরীক্ষার জন্য পরীক্ষার্থীকে স্বাক্ষরলিপিতে স্বাক্ষর করতে হবে, অন্যথায় ঐ পরীক্ষায় পরীক্ষার্থী অনুপস্থিত বলে গন্য হবে।

৮. মোবাইল ফোন নিয়ে পরীক্ষার হলে প্রবেশ সম্পূর্ণ নিষিদ্ধ।

৯. পরীক্ষা কেন্দ্রে আইন-শৃঙ্খলা ভঙ্গ অথবা এ কাজে প্ররোচনাদানকারী পরীক্ষার্থীর বিরুদ্ধে তাৎক্ষনিকভাবে আইনানুগ ব্যবস্থা করা হবে।

১০. পরীক্ষা হলের ইনভিজিলেটর ও সংশ্লিষ্ট অফিসার-ইন-চার্জ কর্তৃক আরোপিত নির্দেশাবলী যথাযথভাবে মেনে চলতে হবে।

১১. উত্তরপত্রের কভার পৃষ্ঠায় মুদ্রিত নির্দেশাবলী অবশ্যই মেনে চলতে হবে।

১২. মূল প্রবেশপত্র এবং মূল রেজিস্ট্রেশন কার্ড অবশ্যই সঙ্গে আনতে হবে ।

CONTROLLER OF EXAMINATION
30.06.2025 01:58

ID No: 3182044/9677080

Note: This document contains digital signature of Controller of Examinations, National University.

Generated On: Monday, 30 June 2025

বিঃ দ্রঃ EMS এ পরীক্ষাটি অনুষ্ঠিত হচ্ছে বিধায় পরীক্ষার্থী তার প্রবেশ পত্র এবং উত্তর পত্রের QR কোড ইনভিজিলেটর এর মাধ্যমে অবশ্যই স্ক্যান করিয়ে নেবেন।

National University

Bangladesh

BACHELOR DEGREE HONOURS PART-4 EXAMINATION - 2023

Admit Card

Subject Code & Name	**25-ACCOUNTING**	**Examination Code**	**2204**
Name of Examinee	**BIN ADID PATHAN**	**Roll No.**	**3242702**
Father's Name	**MD. JAMAN UDDIN**	**Registration No**	**19225362465**
Mother's Name	**JASMIN SULTANA**	**Session & Type**	**2019-20 / REG**
College Code & Name	**6422-TEJGAON COLLEGE, DHAKA**		
Center Code & Name	**421-ALHAJ MOCKBUL HOSSAIN DEGREE COLLEGE, DHAKA**		

Subject Code & name			
242501	**ACCOUNTING THEORY**	**242513**	**ADVANCED ACCOUNTING-II**
242503	**ADVANCED AUDITING & PROFESSIONAL ETHICS**	**242515**	**INVESTMENT ANALYSIS AND PORTFOLIO MANAGEMENT**
242505	**ACCOUNTING INFORMATION SYSTEMS**	**242517**	**RESEARCH METHODOLOGY (IN ENGLISH)**
242507	**ORGANIZATIONAL BEHAVIOR**	**242518**	**VIVA-VOCE**
242509	**CORPORATE LAW AND PRACTICES**		
242511	**WORKING CAPITAL MANAGEMENT AND FINANCIAL STATEMENT ANALYSIS**		

Seal & Signature of Principal	**Controller of Examinations**

পরীক্ষার্থীদের জন্য নির্দেশাবলী

১. প্রবেশপত্রে কোন প্রকার ভুলত্রুটি পরিলক্ষিত হলে তা পরীক্ষা শুরুর পূর্বেই সংশ্লিষ্ট শাখা থেকে সংশোধন করে নিতে হবে। ভুল বা অসম্পূর্ণ প্রবেশপত্র দ্বারা কোনক্রমে পরীক্ষায় অংশগ্রহণ করা যাবে না। এক্ষেত্রে পরীক্ষার্থী নিজে আবেদন ফরম পূরণে ভুল করলে তাকে নির্ধারিত ফি প্রদান করে প্রবেশপত্র সংশোধন করে নিতে হবে।

২. বিশ্ববিদ্যালয় কর্তৃক নির্ধারিত দিন, তারিখ ও সময়সূচী অনুযায়ী পরীক্ষায় অংশগ্রহণ করতে হবে।

৩. পরীক্ষার প্রথম দিনে পরীক্ষার হলের দরজা এক ঘণ্টা আগে এবং পরবর্তী দিনগুলিতে আধা ঘণ্টা আগে খোলা হবে। পরীক্ষার হলে পরীক্ষার্থী ছাড়া তার কোন আত্মীয় স্বজন বা আপনজনের প্রবেশ নিষেধ।

৪. পরীক্ষার হলে প্রবেশ পত্র, রেজিস্ট্রেশন কার্ড, পরিচয় পত্র, কালি, কলম, পেন্সিল, জ্যামিতি বক্স, ক্যালকুলেটর (প্রয়োজনে) ও টাকা পয়সা ব্যতীত পরীক্ষার্থীর সঙ্গে অন্য কিছু থাকা অবৈধ।

৫. প্রবেশপত্রে উল্লিখিত বিষয় কোড ও শিরোনাম ব্যতীত অন্য কোন বিষয় কোড ও শিরোনামের পরীক্ষায় অংশগ্রহণ করা যাবে না।

৬. মূল উত্তরপত্র ও O M R ফরম এর নির্দিষ্ট স্থানে প্রয়োজনীয় সকল তথ্য নির্ভুলভাবে লিখতে হবে এবং সংশ্লিষ্ট বৃত্ত ভরাট করতে হবে।

৭. প্রতিটি পরীক্ষার জন্য পরীক্ষার্থীকে স্বাক্ষরলিপিতে স্বাক্ষর করতে হবে, অন্যথায় ঐ পরীক্ষায় পরীক্ষার্থী অনুপস্থিত বলে গন্য হবে।

৮. মোবাইল ফোন নিয়ে পরীক্ষার হলে প্রবেশ সম্পূর্ণ নিষিদ্ধ।

৯. পরীক্ষা কেন্দ্রে আইন-শৃঙ্খলা ভঙ্গ অথবা এ কাজে প্ররোচনাদানকারী পরীক্ষার্থীর বিরুদ্ধে তাৎক্ষনিকভাবে আইনানুগ ব্যবস্থা করা হবে।

১০. পরীক্ষা হলের ইনভিজিলেটর ও সংশ্লিষ্ট অফিসার-ইন-চার্জ কর্তৃক আরোপিত নির্দেশাবলী যথাযথভাবে মেনে চলতে হবে।

১১. উত্তরপত্রের কভার পৃষ্ঠায় মুদ্রিত নির্দেশাবলী অবশ্যই মেনে চলতে হবে।

১২. মূল প্রবেশপত্র এবং মূল রেজিস্ট্রশন কার্ড অবশ্যই সঙ্গে আনতে হবে ।

CONTROLLER OF EXAMINATION

30.06.2025 01:58

ID No: 7102319/9677081

Note: This document contains digital signature of Controller of Examinations, National University.

Generated On: Monday, 30 June 2025

বিঃ দ্রঃ EMS এ পরীক্ষাটি অনুষ্ঠিত হচ্ছে বিধায় পরীক্ষার্থী তার প্রবেশ পত্র এবং উত্তর পত্রের QR কোড ইনভিজিলেটর এর মাধ্যমে অবশ্যই স্ক্যান করিয়ে নেবেন।

National University

Bangladesh

BACHELOR DEGREE HONOURS PART-4 EXAMINATION - 2023

Admit Card

Subject Code & Name	**25-ACCOUNTING**	**Examination Code**	**2204**
Name of Examinee	**MD. JAHID HOSSAIN**	**Roll No.**	**3242703**
Father's Name	**MD. TAJUL ISLAM**	**Registration No**	**19225362468**
Mother's Name	**FATEMA BEGUM**	**Session & Type**	**2019-20 / REG**
College Code & Name	**6422-TEJGAON COLLEGE, DHAKA**		
Center Code & Name	**421-ALHAJ MOCKBUL HOSSAIN DEGREE COLLEGE, DHAKA**		

Subject Code & name			
242501	**ACCOUNTING THEORY**	**242513**	**ADVANCED ACCOUNTING-II**
242503	**ADVANCED AUDITING & PROFESSIONAL ETHICS**	**242515**	**INVESTMENT ANALYSIS AND PORTFOLIO MANAGEMENT**
242505	**ACCOUNTING INFORMATION SYSTEMS**	**242517**	**RESEARCH METHODOLOGY (IN ENGLISH)**
242507	**ORGANIZATIONAL BEHAVIOR**	**242518**	**VIVA-VOCE**
242509	**CORPORATE LAW AND PRACTICES**		
242511	**WORKING CAPITAL MANAGEMENT AND FINANCIAL STATEMENT ANALYSIS**		

Seal & Signature of Principal	**Controller of Examinations**

পরীক্ষার্থীদের জন্য নির্দেশাবলী

১. প্রবেশপত্রে কোন প্রকার ভুলত্রুটি পরিলক্ষিত হলে তা পরীক্ষা শুরুর পূর্বেই সংশ্লিষ্ট শাখা থেকে সংশোধন করে নিতে হবে। ভুল বা অসম্পূর্ণ প্রবেশপত্র দ্বারা কোনক্রমে পরীক্ষায় অংশগ্রহণ করা যাবে না। এক্ষেত্রে পরীক্ষার্থী নিজে আবেদন ফরম পূরণে ভুল করলে তাকে নির্ধারিত ফি প্রদান করে প্রবেশপত্র সংশোধন করে নিতে হবে।

২. বিশ্ববিদ্যালয় কর্তৃক নির্ধারিত দিন, তারিখ ও সময়সূচী অনুযায়ী পরীক্ষায় অংশগ্রহণ করতে হবে।

৩. পরীক্ষার প্রথম দিনে পরীক্ষার হলের দরজা এক ঘণ্টা আগে এবং পরবর্তী দিনগুলিতে আধা ঘণ্টা আগে খোলা হবে। পরীক্ষার হলে পরীক্ষার্থী ছাড়া তার কোন আত্মীয় স্বজন বা আপনজনের প্রবেশ নিষেধ।

৪. পরীক্ষার হলে প্রবেশ পত্র, রেজিস্ট্রেশন কার্ড, পরিচয় পত্র, কালি, কলম, পেন্সিল, জ্যামিতি বক্স, ক্যালকুলেটর (প্রয়োজনে) ও টাকা পয়সা ব্যতীত পরীক্ষার্থীর সঙ্গে অন্য কিছু থাকা অবৈধ।

৫. প্রবেশপত্রে উল্লিখিত বিষয় কোড ও শিরোনাম ব্যতীত অন্য কোন বিষয় কোড ও শিরোনামের পরীক্ষায় অংশগ্রহণ করা যাবে না।

৬. মূল উত্তরপত্র ও O M R ফরম এর নির্দিষ্ট স্থানে প্রয়োজনীয় সকল তথ্য নির্ভুলভাবে লিখতে হবে এবং সংশ্লিষ্ট বৃত্ত ভরাট করতে হবে।

৭. প্রতিটি পরীক্ষার জন্য পরীক্ষার্থীকে স্বাক্ষরলিপিতে স্বাক্ষর করতে হবে, অন্যথায় ঐ পরীক্ষায় পরীক্ষার্থী অনুপস্থিত বলে গন্য হবে।

৮. মোবাইল ফোন নিয়ে পরীক্ষার হলে প্রবেশ সম্পূর্ণ নিষিদ্ধ।

৯. পরীক্ষা কেন্দ্রে আইন-শৃঙ্খলা ভঙ্গ অথবা এ কাজে প্ররোচনাদানকারী পরীক্ষার্থীর বিরুদ্ধে তাৎক্ষনিকভাবে আইনানুগ ব্যবস্থা করা হবে।

১০. পরীক্ষা হলের ইনভিজিলেটর ও সংশ্লিষ্ট অফিসার-ইন-চার্জ কর্তৃক আরোপিত নির্দেশাবলী যথাযথভাবে মেনে চলতে হবে।

১১. উত্তরপত্রের কভার পৃষ্ঠায় মুদ্রিত নির্দেশাবলী অবশ্যই মেনে চলতে হবে।

১২. মূল প্রবেশপত্র এবং মূল রেজিস্ট্রেশন কার্ড অবশ্যই সঙ্গে আনতে হবে ।

CONTROLLER OF EXAMINATION

30.06.2025 01:58

ID No: 7014623/9677083

Note: This document contains digital signature of Controller of Examinations, National University.

Generated On: Monday, 30 June 2025

বিঃ দ্রঃ EMS এ পরীক্ষাটি অনুষ্ঠিত হচ্ছে বিধায় পরীক্ষার্থী তার প্রবেশ পত্র এবং উত্তর পত্রের QR কোড ইনভিজিলেটর এর মাধ্যমে অবশ্যই স্ক্যান করিয়ে নেবেন।

National University

Bangladesh

BACHELOR DEGREE HONOURS PART-4 EXAMINATION - 2023

Admit Card

Subject Code & Name	**25-ACCOUNTING**	**Examination Code**	**2204**
Name of Examinee	**MD. MEHEDI HASSAN**	**Roll No.**	**3242704**
Father's Name	**AB. HANNAN**	**Registration No**	**19225362470**
Mother's Name	**RUMANA AKTER**	**Session & Type**	**2019-20 / REG**
College Code & Name	**6422-TEJGAON COLLEGE, DHAKA**		
Center Code & Name	**421-ALHAJ MOCKBUL HOSSAIN DEGREE COLLEGE, DHAKA**		

Subject Code & name			
242501	**ACCOUNTING THEORY**	**242513**	**ADVANCED ACCOUNTING-II**
242503	**ADVANCED AUDITING & PROFESSIONAL ETHICS**	**242515**	**INVESTMENT ANALYSIS AND PORTFOLIO MANAGEMENT**
242505	**ACCOUNTING INFORMATION SYSTEMS**	**242517**	**RESEARCH METHODOLOGY (IN ENGLISH)**
242507	**ORGANIZATIONAL BEHAVIOR**	**242518**	**VIVA-VOCE**
242509	**CORPORATE LAW AND PRACTICES**		
242511	**WORKING CAPITAL MANAGEMENT AND FINANCIAL STATEMENT ANALYSIS**		

Seal & Signature of Principal	**Controller of Examinations**

পরীক্ষার্থীদের জন্য নির্দেশাবলী

১. প্রবেশপত্রে কোন প্রকার ভুলত্রুটি পরিলক্ষিত হলে তা পরীক্ষা শুরুর পূর্বেই সংশ্লিষ্ট শাখা থেকে সংশোধন করে নিতে হবে। ভুল বা অসম্পূর্ণ প্রবেশপত্র দ্বারা কোনক্রমে পরীক্ষায় অংশগ্রহণ করা যাবে না। এক্ষেত্রে পরীক্ষার্থী নিজে আবেদন ফরম পূরণে ভুল করলে তাকে নির্ধারিত ফি প্রদান করে প্রবেশপত্র সংশোধন করে নিতে হবে।

২. বিশ্ববিদ্যালয় কর্তৃক নির্ধারিত দিন, তারিখ ও সময়সূচী অনুযায়ী পরীক্ষায় অংশগ্রহণ করতে হবে।

৩. পরীক্ষার প্রথম দিনে পরীক্ষার হলের দরজা এক ঘণ্টা আগে এবং পরবর্তী দিনগুলিতে আধা ঘণ্টা আগে খোলা হবে। পরীক্ষার হলে পরীক্ষার্থী ছাড়া তার কোন আত্মীয় স্বজন বা আপনজনের প্রবেশ নিষেধ।

৪. পরীক্ষার হলে প্রবেশ পত্র, রেজিস্ট্রেশন কার্ড, পরিচয় পত্র, কালি, কলম, পেন্সিল, জ্যামিতি বক্স, ক্যালকুলেটর (প্রয়োজনে) ও টাকা পয়সা ব্যতীত পরীক্ষার্থীর সঙ্গে অন্য কিছু থাকা অবৈধ।

৫. প্রবেশপত্রে উল্লিখিত বিষয় কোড ও শিরোনাম ব্যতীত অন্য কোন বিষয় কোড ও শিরোনামের পরীক্ষায় অংশগ্রহণ করা যাবে না।

৬. মূল উত্তরপত্র ও O M R ফরম এর নির্দিষ্ট স্থানে প্রয়োজনীয় সকল তথ্য নির্ভুলভাবে লিখতে হবে এবং সংশ্লিষ্ট বৃত্ত ভরাট করতে হবে।

৭. প্রতিটি পরীক্ষার জন্য পরীক্ষার্থীকে স্বাক্ষরলিপিতে স্বাক্ষর করতে হবে, অন্যথায় ঐ পরীক্ষায় পরীক্ষার্থী অনুপস্থিত বলে গন্য হবে।

৮. মোবাইল ফোন নিয়ে পরীক্ষার হলে প্রবেশ সম্পূর্ণ নিষিদ্ধ।

৯. পরীক্ষা কেন্দ্রে আইন-শৃঙ্খলা ভঙ্গ অথবা এ কাজে প্ররোচনাদানকারী পরীক্ষার্থীর বিরুদ্ধে তাৎক্ষনিকভাবে আইনানুগ ব্যবস্থা করা হবে।

১০. পরীক্ষা হলের ইনভিজিলেটর ও সংশ্লিষ্ট অফিসার-ইন-চার্জ কর্তৃক আরোপিত নির্দেশাবলী যথাযথভাবে মেনে চলতে হবে।

১১. উত্তরপত্রের কভার পৃষ্ঠায় মুদ্রিত নির্দেশাবলী অবশ্যই মেনে চলতে হবে।

১২. মূল প্রবেশপত্র এবং মূল রেজিস্ট্রেশন কার্ড অবশ্যই সঙ্গে আনতে হবে ।

CONTROLLER OF EXAMINATION

30.06.2025 01:58

ID No: 7199026/9677084

Note: This document contains digital signature of Controller of Examinations, National University.

Generated On: Monday, 30 June 2025

বিঃ দ্রঃ EMS এ পরীক্ষাটি অনুষ্ঠিত হচ্ছে বিধায় পরীক্ষার্থী তার প্রবেশ পত্র এবং উত্তর পত্রের QR কোড ইনভিজিলেটর এর মাধ্যমে অবশ্যই স্ক্যান করিয়ে নেবেন।

National University

Bangladesh

BACHELOR DEGREE HONOURS PART-4 EXAMINATION - 2023

Admit Card

Subject Code & Name	**25-ACCOUNTING**	**Examination Code**	**2204**
Name of Examinee	**MD. MEHEDI HASAN**	**Roll No.**	**3242705**
Father's Name	**MD. AMDADUL HAQUE**	**Registration No**	**19225362472**
Mother's Name	**LIPI BEGUM**	**Session & Type**	**2019-20 / REG**
College Code & Name	**6422-TEJGAON COLLEGE, DHAKA**		
Center Code & Name	**421-ALHAJ MOCKBUL HOSSAIN DEGREE COLLEGE, DHAKA**		

Subject Code & name			
242501	**ACCOUNTING THEORY**	**242513**	**ADVANCED ACCOUNTING-II**
242503	**ADVANCED AUDITING & PROFESSIONAL ETHICS**	**242515**	**INVESTMENT ANALYSIS AND PORTFOLIO MANAGEMENT**
242505	**ACCOUNTING INFORMATION SYSTEMS**	**242517**	**RESEARCH METHODOLOGY (IN ENGLISH)**
242507	**ORGANIZATIONAL BEHAVIOR**	**242518**	**VIVA-VOCE**
242509	**CORPORATE LAW AND PRACTICES**		
242511	**WORKING CAPITAL MANAGEMENT AND FINANCIAL STATEMENT ANALYSIS**		

Seal & Signature of Principal	**Controller of Examinations**

পরীক্ষার্থীদের জন্য নির্দেশাবলী

১. প্রবেশপত্রে কোন প্রকার ভুলত্রুটি পরিলক্ষিত হলে তা পরীক্ষা শুরুর পূর্বেই সংশ্লিষ্ট শাখা থেকে সংশোধন করে নিতে হবে। ভুল বা অসম্পূর্ণ প্রবেশপত্র দ্বারা কোনক্রমে পরীক্ষায় অংশগ্রহণ করা যাবে না। এক্ষেত্রে পরীক্ষার্থী নিজে আবেদন ফরম পূরণে ভুল করলে তাকে নির্ধারিত ফি প্রদান করে প্রবেশপত্র সংশোধন করে নিতে হবে।

২. বিশ্ববিদ্যালয় কর্তৃক নির্ধারিত দিন, তারিখ ও সময়সূচী অনুযায়ী পরীক্ষায় অংশগ্রহণ করতে হবে।

৩. পরীক্ষার প্রথম দিনে পরীক্ষার হলের দরজা এক ঘণ্টা আগে এবং পরবর্তী দিনগুলিতে আধা ঘণ্টা আগে খোলা হবে। পরীক্ষার হলে পরীক্ষার্থী ছাড়া তার কোন আত্মীয় স্বজন বা আপনজনের প্রবেশ নিষেধ।

৪. পরীক্ষার হলে প্রবেশ পত্র, রেজিস্ট্রেশন কার্ড, পরিচয় পত্র, কালি, কলম, পেন্সিল, জ্যামিতি বক্স, ক্যালকুলেটর (প্রয়োজনে) ও টাকা পয়সা ব্যতীত পরীক্ষার্থীর সঙ্গে অন্য কিছু থাকা অবৈধ।

৫. প্রবেশপত্রে উল্লিখিত বিষয় কোড ও শিরোনাম ব্যতীত অন্য কোন বিষয় কোড ও শিরোনামের পরীক্ষায় অংশগ্রহণ করা যাবে না।

৬. মূল উত্তরপত্র ও O M R ফরম এর নির্দিষ্ট স্থানে প্রয়োজনীয় সকল তথ্য নির্ভুলভাবে লিখতে হবে এবং সংশ্লিষ্ট বৃত্ত ভরাট করতে হবে।

৭. প্রতিটি পরীক্ষার জন্য পরীক্ষার্থীকে স্বাক্ষরলিপিতে স্বাক্ষর করতে হবে, অন্যথায় ঐ পরীক্ষায় পরীক্ষার্থী অনুপস্থিত বলে গন্য হবে।

৮. মোবাইল ফোন নিয়ে পরীক্ষার হলে প্রবেশ সম্পূর্ণ নিষিদ্ধ।

৯. পরীক্ষা কেন্দ্রে আইন-শৃঙ্খলা ভঙ্গ অথবা এ কাজে প্ররোচনাদানকারী পরীক্ষার্থীর বিরুদ্ধে তাৎক্ষনিকভাবে আইনানুগ ব্যবস্থা করা হবে।

১০. পরীক্ষা হলের ইনভিজিলেটর ও সংশ্লিষ্ট অফিসার-ইন-চার্জ কর্তৃক আরোপিত নির্দেশাবলী যথাযথভাবে মেনে চলতে হবে।

১১. উত্তরপত্রের কভার পৃষ্ঠায় মুদ্রিত নির্দেশাবলী অবশ্যই মেনে চলতে হবে।

১২. মূল প্রবেশপত্র এবং মূল রেজিস্ট্রশন কার্ড অবশ্যই সঙ্গে আনতে হবে ।

CONTROLLER OF EXAMINATION

30.06.2025 01:58

ID No: 7175191/9677085

Note: This document contains digital signature of Controller of Examinations, National University.

Generated On: Monday, 30 June 2025

বিঃ দ্রঃ EMS এ পরীক্ষাটি অনুষ্ঠিত হচ্ছে বিধায় পরীক্ষার্থী তার প্রবেশ পত্র এবং উত্তর পত্রের QR কোড ইনভিজিলেটর এর মাধ্যমে অবশ্যই স্ক্যান করিয়ে নেবেন।

National University

Bangladesh

BACHELOR DEGREE HONOURS PART-4 EXAMINATION - 2023

Admit Card

Subject Code & Name	**25-ACCOUNTING**	**Examination Code**	**2204**
Name of Examinee	**FARJANA AKTER TANIMA**	**Roll No.**	**3242706**
Father's Name	**NAZMUL BEPARI**	**Registration No**	**19225362473**
Mother's Name	**TANIA AKTER**	**Session & Type**	**2019-20 / REG**
College Code & Name	**6422-TEJGAON COLLEGE, DHAKA**		
Center Code & Name	**421-ALHAJ MOCKBUL HOSSAIN DEGREE COLLEGE, DHAKA**		

Subject Code & name			
242501	**ACCOUNTING THEORY**	**242513**	**ADVANCED ACCOUNTING-II**
242503	**ADVANCED AUDITING & PROFESSIONAL ETHICS**	**242515**	**INVESTMENT ANALYSIS AND PORTFOLIO MANAGEMENT**
242505	**ACCOUNTING INFORMATION SYSTEMS**	**242517**	**RESEARCH METHODOLOGY (IN ENGLISH)**
242507	**ORGANIZATIONAL BEHAVIOR**	**242518**	**VIVA-VOCE**
242509	**CORPORATE LAW AND PRACTICES**		
242511	**WORKING CAPITAL MANAGEMENT AND FINANCIAL STATEMENT ANALYSIS**		

Seal & Signature of Principal	**Controller of Examinations**

পরীক্ষার্থীদের জন্য নির্দেশাবলী

১. প্রবেশপত্রে কোন প্রকার ভুলত্রুটি পরিলক্ষিত হলে তা পরীক্ষা শুরুর পূর্বেই সংশ্লিষ্ট শাখা থেকে সংশোধন করে নিতে হবে। ভুল বা অসম্পূর্ণ প্রবেশপত্র দ্বারা কোনক্রমে পরীক্ষায় অংশগ্রহণ করা যাবে না। এক্ষেত্রে পরীক্ষার্থী নিজে আবেদন ফরম পূরণে ভুল করলে তাকে নির্ধারিত ফি প্রদান করে প্রবেশপত্র সংশোধন করে নিতে হবে।

২. বিশ্ববিদ্যালয় কর্তৃক নির্ধারিত দিন, তারিখ ও সময়সূচী অনুযায়ী পরীক্ষায় অংশগ্রহণ করতে হবে।

৩. পরীক্ষার প্রথম দিনে পরীক্ষার হলের দরজা এক ঘণ্টা আগে এবং পরবর্তী দিনগুলিতে আধা ঘণ্টা আগে খোলা হবে। পরীক্ষার হলে পরীক্ষার্থী ছাড়া তার কোন আত্মীয় স্বজন বা আপনজনের প্রবেশ নিষেধ।

৪. পরীক্ষার হলে প্রবেশ পত্র, রেজিস্ট্রেশন কার্ড, পরিচয় পত্র, কালি, কলম, পেন্সিল, জ্যামিতি বক্স, ক্যালকুলেটর (প্রয়োজনে) ও টাকা পয়সা ব্যতীত পরীক্ষার্থীর সঙ্গে অন্য কিছু থাকা অবৈধ।

৫. প্রবেশপত্রে উল্লিখিত বিষয় কোড ও শিরোনাম ব্যতীত অন্য কোন বিষয় কোড ও শিরোনামের পরীক্ষায় অংশগ্রহণ করা যাবে না।

৬. মূল উত্তরপত্র ও O M R ফরম এর নির্দিষ্ট স্থানে প্রয়োজনীয় সকল তথ্য নির্ভুলভাবে লিখতে হবে এবং সংশ্লিষ্ট বৃত্ত ভরাট করতে হবে।

৭. প্রতিটি পরীক্ষার জন্য পরীক্ষার্থীকে স্বাক্ষরলিপিতে স্বাক্ষর করতে হবে, অন্যথায় ঐ পরীক্ষায় পরীক্ষার্থী অনুপস্থিত বলে গন্য হবে।

৮. মোবাইল ফোন নিয়ে পরীক্ষার হলে প্রবেশ সম্পূর্ণ নিষিদ্ধ।

৯. পরীক্ষা কেন্দ্রে আইন-শৃঙ্খলা ভঙ্গ অথবা এ কাজে প্ররোচনাদানকারী পরীক্ষার্থীর বিরুদ্ধে তাৎক্ষনিকভাবে আইনানুগ ব্যবস্থা করা হবে।

১০. পরীক্ষা হলের ইনভিজিলেটর ও সংশ্লিষ্ট অফিসার-ইন-চার্জ কর্তৃক আরোপিত নির্দেশাবলী যথাযথভাবে মেনে চলতে হবে।

১১. উত্তরপত্রের কভার পৃষ্ঠায় মুদ্রিত নির্দেশাবলী অবশ্যই মেনে চলতে হবে।

১২. মূল প্রবেশপত্র এবং মূল রেজিস্ট্রেশন কার্ড অবশ্যই সঙ্গে আনতে হবে ।

CONTROLLER OF EXAMINATION

30.06.2025 01:58

ID No: 7201733/9677086

Note: This document contains digital signature of Controller of Examinations, National University.

Generated On: Monday, 30 June 2025

বিঃ দ্রঃ EMS এ পরীক্ষাটি অনুষ্ঠিত হচ্ছে বিধায় পরীক্ষার্থী তার প্রবেশ পত্র এবং উত্তর পত্রের QR কোড ইনভিজিলেটর এর মাধ্যমে অবশ্যই স্ক্যান করিয়ে নেবেন।

National University

Bangladesh

BACHELOR DEGREE HONOURS PART-4 EXAMINATION - 2023

Admit Card

Subject Code & Name	**25-ACCOUNTING**	**Examination Code**	**2204**
Name of Examinee	**MD. NOOR HOSSAIN SAGOR**	**Roll No.**	**3242707**
Father's Name	**MD. ASHRAF ALI**	**Registration No**	**19225362476**
Mother's Name	**RANU BEGUM**	**Session & Type**	**2019-20 / REG**
College Code & Name	**6422-TEJGAON COLLEGE, DHAKA**		
Center Code & Name	**421-ALHAJ MOCKBUL HOSSAIN DEGREE COLLEGE, DHAKA**		

Subject Code & name			
242501	**ACCOUNTING THEORY**	**242513**	**ADVANCED ACCOUNTING-II**
242503	**ADVANCED AUDITING & PROFESSIONAL ETHICS**	**242515**	**INVESTMENT ANALYSIS AND PORTFOLIO MANAGEMENT**
242505	**ACCOUNTING INFORMATION SYSTEMS**	**242517**	**RESEARCH METHODOLOGY (IN ENGLISH)**
242507	**ORGANIZATIONAL BEHAVIOR**	**242518**	**VIVA-VOCE**
242509	**CORPORATE LAW AND PRACTICES**		
242511	**WORKING CAPITAL MANAGEMENT AND FINANCIAL STATEMENT ANALYSIS**		

Seal & Signature of Principal	**Controller of Examinations**

পরীক্ষার্থীদের জন্য নির্দেশাবলী

১. প্রবেশপত্রে কোন প্রকার ভুলত্রুটি পরিলক্ষিত হলে তা পরীক্ষা শুরুর পূর্বেই সংশ্লিষ্ট শাখা থেকে সংশোধন করে নিতে হবে। ভুল বা অসম্পূর্ণ প্রবেশপত্র দ্বারা কোনক্রমে পরীক্ষায় অংশগ্রহণ করা যাবে না। এক্ষেত্রে পরীক্ষার্থী নিজে আবেদন ফরম পূরণে ভুল করলে তাকে নির্ধারিত ফি প্রদান করে প্রবেশপত্র সংশোধন করে নিতে হবে।

২. বিশ্ববিদ্যালয় কর্তৃক নির্ধারিত দিন, তারিখ ও সময়সূচী অনুযায়ী পরীক্ষায় অংশগ্রহণ করতে হবে।

৩. পরীক্ষার প্রথম দিনে পরীক্ষার হলের দরজা এক ঘণ্টা আগে এবং পরবর্তী দিনগুলিতে আধা ঘণ্টা আগে খোলা হবে। পরীক্ষার হলে পরীক্ষার্থী ছাড়া তার কোন আত্মীয় স্বজন বা আপনজনের প্রবেশ নিষেধ।

৪. পরীক্ষার হলে প্রবেশ পত্র, রেজিস্ট্রেশন কার্ড, পরিচয় পত্র, কালি, কলম, পেন্সিল, জ্যামিতি বক্স, ক্যালকুলেটর (প্রয়োজনে) ও টাকা পয়সা ব্যতীত পরীক্ষার্থীর সঙ্গে অন্য কিছু থাকা অবৈধ।

৫. প্রবেশপত্রে উল্লিখিত বিষয় কোড ও শিরোনাম ব্যতীত অন্য কোন বিষয় কোড ও শিরোনামের পরীক্ষায় অংশগ্রহণ করা যাবে না।

৬. মূল উত্তরপত্র ও O M R ফরম এর নির্দিষ্ট স্থানে প্রয়োজনীয় সকল তথ্য নির্ভুলভাবে লিখতে হবে এবং সংশ্লিষ্ট বৃত্ত ভরাট করতে হবে।

৭. প্রতিটি পরীক্ষার জন্য পরীক্ষার্থীকে স্বাক্ষরলিপিতে স্বাক্ষর করতে হবে, অন্যথায় ঐ পরীক্ষায় পরীক্ষার্থী অনুপস্থিত বলে গন্য হবে।

৮. মোবাইল ফোন নিয়ে পরীক্ষার হলে প্রবেশ সম্পূর্ণ নিষিদ্ধ।

৯. পরীক্ষা কেন্দ্রে আইন-শৃঙ্খলা ভঙ্গ অথবা এ কাজে প্ররোচনাদানকারী পরীক্ষার্থীর বিরুদ্ধে তাৎক্ষনিকভাবে আইনানুগ ব্যবস্থা করা হবে।

১০. পরীক্ষা হলের ইনভিজিলেটর ও সংশ্লিষ্ট অফিসার-ইন-চার্জ কর্তৃক আরোপিত নির্দেশাবলী যথাযথভাবে মেনে চলতে হবে।

১১. উত্তরপত্রের কভার পৃষ্ঠায় মুদ্রিত নির্দেশাবলী অবশ্যই মেনে চলতে হবে।

১২. মূল প্রবেশপত্র এবং মূল রেজিস্ট্রেশন কার্ড অবশ্যই সঙ্গে আনতে হবে ।

CONTROLLER OF EXAMINATION

30.06.2025 01:58

ID No: 7110347/9677087

Note: This document contains digital signature of Controller of Examinations, National University.

Generated On: Monday, 30 June 2025

বিঃ দ্রঃ EMS এ পরীক্ষাটি অনুষ্ঠিত হচ্ছে বিধায় পরীক্ষার্থী তার প্রবেশ পত্র এবং উত্তর পত্রের QR কোড ইনভিজিলেটর এর মাধ্যমে অবশ্যই স্ক্যান করিয়ে নেবেন।

National University

Bangladesh

BACHELOR DEGREE HONOURS PART-4 EXAMINATION - 2023

Admit Card

Subject Code & Name	**25-ACCOUNTING**	**Examination Code**	**2204**
Name of Examinee	**MRINMOY TURJO RITCHIL**	**Roll No.**	**3242708**
Father's Name	**JIHUSWAI SANGMA**	**Registration No**	**19225362477**
Mother's Name	**LALANA RITCHIL**	**Session & Type**	**2019-20 / REG**
College Code & Name	**6422-TEJGAON COLLEGE, DHAKA**		
Center Code & Name	**421-ALHAJ MOCKBUL HOSSAIN DEGREE COLLEGE, DHAKA**		

Subject Code & name			
242501	**ACCOUNTING THEORY**	**242513**	**ADVANCED ACCOUNTING-II**
242503	**ADVANCED AUDITING & PROFESSIONAL ETHICS**	**242515**	**INVESTMENT ANALYSIS AND PORTFOLIO MANAGEMENT**
242505	**ACCOUNTING INFORMATION SYSTEMS**	**242517**	**RESEARCH METHODOLOGY (IN ENGLISH)**
242507	**ORGANIZATIONAL BEHAVIOR**	**242518**	**VIVA-VOCE**
242509	**CORPORATE LAW AND PRACTICES**		
242511	**WORKING CAPITAL MANAGEMENT AND FINANCIAL STATEMENT ANALYSIS**		

Seal & Signature of Principal	**Controller of Examinations**

পরীক্ষার্থীদের জন্য নির্দেশাবলী

১. প্রবেশপত্রে কোন প্রকার ভুলত্রুটি পরিলক্ষিত হলে তা পরীক্ষা শুরুর পূর্বেই সংশ্লিষ্ট শাখা থেকে সংশোধন করে নিতে হবে। ভুল বা অসম্পূর্ণ প্রবেশপত্র দ্বারা কোনক্রমে পরীক্ষায় অংশগ্রহণ করা যাবে না। এক্ষেত্রে পরীক্ষার্থী নিজে আবেদন ফরম পূরণে ভুল করলে তাকে নির্ধারিত ফি প্রদান করে প্রবেশপত্র সংশোধন করে নিতে হবে।

২. বিশ্ববিদ্যালয় কর্তৃক নির্ধারিত দিন, তারিখ ও সময়সূচী অনুযায়ী পরীক্ষায় অংশগ্রহণ করতে হবে।

৩. পরীক্ষার প্রথম দিনে পরীক্ষার হলের দরজা এক ঘণ্টা আগে এবং পরবর্তী দিনগুলিতে আধা ঘণ্টা আগে খোলা হবে। পরীক্ষার হলে পরীক্ষার্থী ছাড়া তার কোন আত্মীয় স্বজন বা আপনজনের প্রবেশ নিষেধ।

৪. পরীক্ষার হলে প্রবেশ পত্র, রেজিস্ট্রেশন কার্ড, পরিচয় পত্র, কালি, কলম, পেন্সিল, জ্যামিতি বক্স, ক্যালকুলেটর (প্রয়োজনে) ও টাকা পয়সা ব্যতীত পরীক্ষার্থীর সঙ্গে অন্য কিছু থাকা অবৈধ।

৫. প্রবেশপত্রে উল্লিখিত বিষয় কোড ও শিরোনাম ব্যতীত অন্য কোন বিষয় কোড ও শিরোনামের পরীক্ষায় অংশগ্রহণ করা যাবে না।

৬. মূল উত্তরপত্র ও O M R ফরম এর নির্দিষ্ট স্থানে প্রয়োজনীয় সকল তথ্য নির্ভুলভাবে লিখতে হবে এবং সংশ্লিষ্ট বৃত্ত ভরাট করতে হবে।

৭. প্রতিটি পরীক্ষার জন্য পরীক্ষার্থীকে স্বাক্ষরলিপিতে স্বাক্ষর করতে হবে, অন্যথায় ঐ পরীক্ষায় পরীক্ষার্থী অনুপস্থিত বলে গন্য হবে।

৮. মোবাইল ফোন নিয়ে পরীক্ষার হলে প্রবেশ সম্পূর্ণ নিষিদ্ধ।

৯. পরীক্ষা কেন্দ্রে আইন-শৃঙ্খলা ভঙ্গ অথবা এ কাজে প্ররোচনাদানকারী পরীক্ষার্থীর বিরুদ্ধে তাৎক্ষনিকভাবে আইনানুগ ব্যবস্থা করা হবে।

১০. পরীক্ষা হলের ইনভিজিলেটর ও সংশ্লিষ্ট অফিসার-ইন-চার্জ কর্তৃক আরোপিত নির্দেশাবলী যথাযথভাবে মেনে চলতে হবে।

১১. উত্তরপত্রের কভার পৃষ্ঠায় মুদ্রিত নির্দেশাবলী অবশ্যই মেনে চলতে হবে।

১২. মূল প্রবেশপত্র এবং মূল রেজিস্ট্রেশন কার্ড অবশ্যই সঙ্গে আনতে হবে ।

CONTROLLER OF EXAMINATION

30.06.2025 01:58

ID No: 7206152/9677088

Note: This document contains digital signature of Controller of Examinations, National University.

Generated On: Monday, 30 June 2025

বিঃ দ্রঃ EMS এ পরীক্ষাটি অনুষ্ঠিত হচ্ছে বিধায় পরীক্ষার্থী তার প্রবেশ পত্র এবং উত্তর পত্রের QR কোড ইনভিজিলেটর এর মাধ্যমে অবশ্যই স্ক্যান করিয়ে নেবেন।

National University

Bangladesh

BACHELOR DEGREE HONOURS PART-4 EXAMINATION - 2023

Admit Card

Subject Code & Name	**25-ACCOUNTING**	**Examination Code**	**2204**
Name of Examinee	**AUNOY SHIL**	**Roll No.**	**3242709**
Father's Name	**PORAN SHIL**	**Registration No**	**19225362481**
Mother's Name	**ROMA RANI SHIL**	**Session & Type**	**2019-20 / REG**
College Code & Name	**6422-TEJGAON COLLEGE, DHAKA**		
Center Code & Name	**421-ALHAJ MOCKBUL HOSSAIN DEGREE COLLEGE, DHAKA**		

Subject Code & name			
242501	**ACCOUNTING THEORY**	**242513**	**ADVANCED ACCOUNTING-II**
242503	**ADVANCED AUDITING & PROFESSIONAL ETHICS**	**242515**	**INVESTMENT ANALYSIS AND PORTFOLIO MANAGEMENT**
242505	**ACCOUNTING INFORMATION SYSTEMS**	**242517**	**RESEARCH METHODOLOGY (IN ENGLISH)**
242507	**ORGANIZATIONAL BEHAVIOR**	**242518**	**VIVA-VOCE**
242509	**CORPORATE LAW AND PRACTICES**		
242511	**WORKING CAPITAL MANAGEMENT AND FINANCIAL STATEMENT ANALYSIS**		

Seal & Signature of Principal	**Controller of Examinations**

পরীক্ষার্থীদের জন্য নির্দেশাবলী

১. প্রবেশপত্রে কোন প্রকার ভুলত্রুটি পরিলক্ষিত হলে তা পরীক্ষা শুরুর পূর্বেই সংশ্লিষ্ট শাখা থেকে সংশোধন করে নিতে হবে। ভুল বা অসম্পূর্ণ প্রবেশপত্র দ্বারা কোনক্রমে পরীক্ষায় অংশগ্রহণ করা যাবে না। এক্ষেত্রে পরীক্ষার্থী নিজে আবেদন ফরম পূরণে ভুল করলে তাকে নির্ধারিত ফি প্রদান করে প্রবেশপত্র সংশোধন করে নিতে হবে।

২. বিশ্ববিদ্যালয় কর্তৃক নির্ধারিত দিন, তারিখ ও সময়সূচী অনুযায়ী পরীক্ষায় অংশগ্রহণ করতে হবে।

৩. পরীক্ষার প্রথম দিনে পরীক্ষার হলের দরজা এক ঘণ্টা আগে এবং পরবর্তী দিনগুলিতে আধা ঘণ্টা আগে খোলা হবে। পরীক্ষার হলে পরীক্ষার্থী ছাড়া তার কোন আত্মীয় স্বজন বা আপনজনের প্রবেশ নিষেধ।

৪. পরীক্ষার হলে প্রবেশ পত্র, রেজিস্ট্রেশন কার্ড, পরিচয় পত্র, কালি, কলম, পেন্সিল, জ্যামিতি বক্স, ক্যালকুলেটর (প্রয়োজনে) ও টাকা পয়সা ব্যতীত পরীক্ষার্থীর সঙ্গে অন্য কিছু থাকা অবৈধ।

৫. প্রবেশপত্রে উল্লিখিত বিষয় কোড ও শিরোনাম ব্যতীত অন্য কোন বিষয় কোড ও শিরোনামের পরীক্ষায় অংশগ্রহণ করা যাবে না।

৬. মূল উত্তরপত্র ও O M R ফরম এর নির্দিষ্ট স্থানে প্রয়োজনীয় সকল তথ্য নির্ভুলভাবে লিখতে হবে এবং সংশ্লিষ্ট বৃত্ত ভরাট করতে হবে।

৭. প্রতিটি পরীক্ষার জন্য পরীক্ষার্থীকে স্বাক্ষরলিপিতে স্বাক্ষর করতে হবে, অন্যথায় ঐ পরীক্ষায় পরীক্ষার্থী অনুপস্থিত বলে গন্য হবে।

৮. মোবাইল ফোন নিয়ে পরীক্ষার হলে প্রবেশ সম্পূর্ণ নিষিদ্ধ।

৯. পরীক্ষা কেন্দ্রে আইন-শৃঙ্খলা ভঙ্গ অথবা এ কাজে প্ররোচনাদানকারী পরীক্ষার্থীর বিরুদ্ধে তাৎক্ষনিকভাবে আইনানুগ ব্যবস্থা করা হবে।

১০. পরীক্ষা হলের ইনভিজিলেটর ও সংশ্লিষ্ট অফিসার-ইন-চার্জ কর্তৃক আরোপিত নির্দেশাবলী যথাযথভাবে মেনে চলতে হবে।

১১. উত্তরপত্রের কভার পৃষ্ঠায় মুদ্রিত নির্দেশাবলী অবশ্যই মেনে চলতে হবে।

১২. মূল প্রবেশপত্র এবং মূল রেজিস্ট্রেশন কার্ড অবশ্যই সঙ্গে আনতে হবে ।

CONTROLLER OF EXAMINATION

30.06.2025 01:58

ID No: 7054042/9677090

Note: This document contains digital signature of Controller of Examinations, National University.

Generated On: Monday, 30 June 2025

বিঃ দ্রঃ EMS এ পরীক্ষাটি অনুষ্ঠিত হচ্ছে বিধায় পরীক্ষার্থী তার প্রবেশ পত্র এবং উত্তর পত্রের QR কোড ইনভিজিলেটর এর মাধ্যমে অবশ্যই স্ক্যান করিয়ে নেবেন।

National University

Bangladesh

BACHELOR DEGREE HONOURS PART-4 EXAMINATION - 2023

Admit Card

Subject Code & Name	**25-ACCOUNTING**	**Examination Code**	**2204**
Name of Examinee	**MONI AKTER**	**Roll No.**	**3242710**
Father's Name	**MD. ABDUL HALIM**	**Registration No**	**19225362482**
Mother's Name	**SHIRIN BEGUM**	**Session & Type**	**2019-20 / REG**
College Code & Name	**6422-TEJGAON COLLEGE, DHAKA**		
Center Code & Name	**421-ALHAJ MOCKBUL HOSSAIN DEGREE COLLEGE, DHAKA**		

Subject Code & name			
242501	**ACCOUNTING THEORY**	**242513**	**ADVANCED ACCOUNTING-II**
242503	**ADVANCED AUDITING & PROFESSIONAL ETHICS**	**242515**	**INVESTMENT ANALYSIS AND PORTFOLIO MANAGEMENT**
242505	**ACCOUNTING INFORMATION SYSTEMS**	**242517**	**RESEARCH METHODOLOGY (IN ENGLISH)**
242507	**ORGANIZATIONAL BEHAVIOR**	**242518**	**VIVA-VOCE**
242509	**CORPORATE LAW AND PRACTICES**		
242511	**WORKING CAPITAL MANAGEMENT AND FINANCIAL STATEMENT ANALYSIS**		

Seal & Signature of Principal	**Controller of Examinations**

পরীক্ষার্থীদের জন্য নির্দেশাবলী

১. প্রবেশপত্রে কোন প্রকার ভুলত্রুটি পরিলক্ষিত হলে তা পরীক্ষা শুরুর পূর্বেই সংশ্লিষ্ট শাখা থেকে সংশোধন করে নিতে হবে। ভুল বা অসম্পূর্ণ প্রবেশপত্র দ্বারা কোনক্রমে পরীক্ষায় অংশগ্রহণ করা যাবে না। এক্ষেত্রে পরীক্ষার্থী নিজে আবেদন ফরম পূরণে ভুল করলে তাকে নির্ধারিত ফি প্রদান করে প্রবেশপত্র সংশোধন করে নিতে হবে।

২. বিশ্ববিদ্যালয় কর্তৃক নির্ধারিত দিন, তারিখ ও সময়সূচী অনুযায়ী পরীক্ষায় অংশগ্রহণ করতে হবে।

৩. পরীক্ষার প্রথম দিনে পরীক্ষার হলের দরজা এক ঘণ্টা আগে এবং পরবর্তী দিনগুলিতে আধা ঘণ্টা আগে খোলা হবে। পরীক্ষার হলে পরীক্ষার্থী ছাড়া তার কোন আত্মীয় স্বজন বা আপনজনের প্রবেশ নিষেধ।

৪. পরীক্ষার হলে প্রবেশ পত্র, রেজিস্ট্রেশন কার্ড, পরিচয় পত্র, কালি, কলম, পেন্সিল, জ্যামিতি বক্স, ক্যালকুলেটর (প্রয়োজনে) ও টাকা পয়সা ব্যতীত পরীক্ষার্থীর সঙ্গে অন্য কিছু থাকা অবৈধ।

৫. প্রবেশপত্রে উল্লিখিত বিষয় কোড ও শিরোনাম ব্যতীত অন্য কোন বিষয় কোড ও শিরোনামের পরীক্ষায় অংশগ্রহণ করা যাবে না।

৬. মূল উত্তরপত্র ও O M R ফরম এর নির্দিষ্ট স্থানে প্রয়োজনীয় সকল তথ্য নির্ভুলভাবে লিখতে হবে এবং সংশ্লিষ্ট বৃত্ত ভরাট করতে হবে।

৭. প্রতিটি পরীক্ষার জন্য পরীক্ষার্থীকে স্বাক্ষরলিপিতে স্বাক্ষর করতে হবে, অন্যথায় ঐ পরীক্ষায় পরীক্ষার্থী অনুপস্থিত বলে গন্য হবে।

৮. মোবাইল ফোন নিয়ে পরীক্ষার হলে প্রবেশ সম্পূর্ণ নিষিদ্ধ।

৯. পরীক্ষা কেন্দ্রে আইন-শৃঙ্খলা ভঙ্গ অথবা এ কাজে প্ররোচনাদানকারী পরীক্ষার্থীর বিরুদ্ধে তাৎক্ষনিকভাবে আইনানুগ ব্যবস্থা করা হবে।

১০. পরীক্ষা হলের ইনভিজিলেটর ও সংশ্লিষ্ট অফিসার-ইন-চার্জ কর্তৃক আরোপিত নির্দেশাবলী যথাযথভাবে মেনে চলতে হবে।

১১. উত্তরপত্রের কভার পৃষ্ঠায় মুদ্রিত নির্দেশাবলী অবশ্যই মেনে চলতে হবে।

১২. মূল প্রবেশপত্র এবং মূল রেজিস্ট্রেশন কার্ড অবশ্যই সঙ্গে আনতে হবে ।

CONTROLLER OF EXAMINATION

30.06.2025 01:58

ID No: 7050480/9677091

Note: This document contains digital signature of Controller of Examinations, National University.

Generated On: Monday, 30 June 2025

বিঃ দ্রঃ EMS এ পরীক্ষাটি অনুষ্ঠিত হচ্ছে বিধায় পরীক্ষার্থী তার প্রবেশ পত্র এবং উত্তর পত্রের QR কোড ইনভিজিলেটর এর মাধ্যমে অবশ্যই স্ক্যান করিয়ে নেবেন।

National University

Bangladesh

BACHELOR DEGREE HONOURS PART-4 EXAMINATION - 2023

Admit Card

Subject Code & Name	**25-ACCOUNTING**	**Examination Code**	**2204**
Name of Examinee	**SANJIDA AKTER SRABONY**	**Roll No.**	**3242711**
Father's Name	**SALAUDDIN BHUYIA**	**Registration No**	**19225362486**
Mother's Name	**NAJMA AKTER**	**Session & Type**	**2019-20 / REG**
College Code & Name	**6422-TEJGAON COLLEGE, DHAKA**		
Center Code & Name	**421-ALHAJ MOCKBUL HOSSAIN DEGREE COLLEGE, DHAKA**		

Subject Code & name			
242501	**ACCOUNTING THEORY**	**242513**	**ADVANCED ACCOUNTING-II**
242503	**ADVANCED AUDITING & PROFESSIONAL ETHICS**	**242515**	**INVESTMENT ANALYSIS AND PORTFOLIO MANAGEMENT**
242505	**ACCOUNTING INFORMATION SYSTEMS**	**242517**	**RESEARCH METHODOLOGY (IN ENGLISH)**
242507	**ORGANIZATIONAL BEHAVIOR**	**242518**	**VIVA-VOCE**
242509	**CORPORATE LAW AND PRACTICES**		
242511	**WORKING CAPITAL MANAGEMENT AND FINANCIAL STATEMENT ANALYSIS**		

Seal & Signature of Principal	**Controller of Examinations**

পরীক্ষার্থীদের জন্য নির্দেশাবলী

১. প্রবেশপত্রে কোন প্রকার ভুলত্রুটি পরিলক্ষিত হলে তা পরীক্ষা শুরুর পূর্বেই সংশ্লিষ্ট শাখা থেকে সংশোধন করে নিতে হবে। ভুল বা অসম্পূর্ণ প্রবেশপত্র দ্বারা কোনক্রমে পরীক্ষায় অংশগ্রহণ করা যাবে না। এক্ষেত্রে পরীক্ষার্থী নিজে আবেদন ফরম পূরণে ভুল করলে তাকে নির্ধারিত ফি প্রদান করে প্রবেশপত্র সংশোধন করে নিতে হবে।

২. বিশ্ববিদ্যালয় কর্তৃক নির্ধারিত দিন, তারিখ ও সময়সূচী অনুযায়ী পরীক্ষায় অংশগ্রহণ করতে হবে।

৩. পরীক্ষার প্রথম দিনে পরীক্ষার হলের দরজা এক ঘণ্টা আগে এবং পরবর্তী দিনগুলিতে আধা ঘণ্টা আগে খোলা হবে। পরীক্ষার হলে পরীক্ষার্থী ছাড়া তার কোন আত্মীয় স্বজন বা আপনজনের প্রবেশ নিষেধ।

৪. পরীক্ষার হলে প্রবেশ পত্র, রেজিস্ট্রেশন কার্ড, পরিচয় পত্র, কালি, কলম, পেন্সিল, জ্যামিতি বক্স, ক্যালকুলেটর (প্রয়োজনে) ও টাকা পয়সা ব্যতীত পরীক্ষার্থীর সঙ্গে অন্য কিছু থাকা অবৈধ।

৫. প্রবেশপত্রে উল্লিখিত বিষয় কোড ও শিরোনাম ব্যতীত অন্য কোন বিষয় কোড ও শিরোনামের পরীক্ষায় অংশগ্রহণ করা যাবে না।

৬. মূল উত্তরপত্র ও O M R ফরম এর নির্দিষ্ট স্থানে প্রয়োজনীয় সকল তথ্য নির্ভুলভাবে লিখতে হবে এবং সংশ্লিষ্ট বৃত্ত ভরাট করতে হবে।

৭. প্রতিটি পরীক্ষার জন্য পরীক্ষার্থীকে স্বাক্ষরলিপিতে স্বাক্ষর করতে হবে, অন্যথায় ঐ পরীক্ষায় পরীক্ষার্থী অনুপস্থিত বলে গন্য হবে।

৮. মোবাইল ফোন নিয়ে পরীক্ষার হলে প্রবেশ সম্পূর্ণ নিষিদ্ধ।

৯. পরীক্ষা কেন্দ্রে আইন-শৃঙ্খলা ভঙ্গ অথবা এ কাজে প্ররোচনাদানকারী পরীক্ষার্থীর বিরুদ্ধে তাৎক্ষনিকভাবে আইনানুগ ব্যবস্থা করা হবে।

১০. পরীক্ষা হলের ইনভিজিলেটর ও সংশ্লিষ্ট অফিসার-ইন-চার্জ কর্তৃক আরোপিত নির্দেশাবলী যথাযথভাবে মেনে চলতে হবে।

১১. উত্তরপত্রের কভার পৃষ্ঠায় মুদ্রিত নির্দেশাবলী অবশ্যই মেনে চলতে হবে।

১২. মূল প্রবেশপত্র এবং মূল রেজিস্ট্রেশন কার্ড অবশ্যই সঙ্গে আনতে হবে ।

CONTROLLER OF EXAMINATION

30.06.2025 01:58

ID No: 7187019/9677092

Note: This document contains digital signature of Controller of Examinations, National University.

Generated On: Monday, 30 June 2025

বিঃ দ্রঃ EMS এ পরীক্ষাটি অনুষ্ঠিত হচ্ছে বিধায় পরীক্ষার্থী তার প্রবেশ পত্র এবং উত্তর পত্রের QR কোড ইনভিজিলেটর এর মাধ্যমে অবশ্যই স্ক্যান করিয়ে নেবেন।

National University

Bangladesh

BACHELOR DEGREE HONOURS PART-4 EXAMINATION - 2023

Admit Card

Subject Code & Name	**25-ACCOUNTING**	**Examination Code**	**2204**
Name of Examinee	**SHIHAB UDDIN BIN ISLAM**	**Roll No.**	**3242712**
Father's Name	**NAZRUL ISLAM**	**Registration No**	**19225362487**
Mother's Name	**PERVEEN ISLAM**	**Session & Type**	**2019-20 / REG**
College Code & Name	**6422-TEJGAON COLLEGE, DHAKA**		
Center Code & Name	**421-ALHAJ MOCKBUL HOSSAIN DEGREE COLLEGE, DHAKA**		

Subject Code & name			
242501	**ACCOUNTING THEORY**	**242513**	**ADVANCED ACCOUNTING-II**
242503	**ADVANCED AUDITING & PROFESSIONAL ETHICS**	**242515**	**INVESTMENT ANALYSIS AND PORTFOLIO MANAGEMENT**
242505	**ACCOUNTING INFORMATION SYSTEMS**	**242517**	**RESEARCH METHODOLOGY (IN ENGLISH)**
242507	**ORGANIZATIONAL BEHAVIOR**	**242518**	**VIVA-VOCE**
242509	**CORPORATE LAW AND PRACTICES**		
242511	**WORKING CAPITAL MANAGEMENT AND FINANCIAL STATEMENT ANALYSIS**		

Seal & Signature of Principal	**Controller of Examinations**

পরীক্ষার্থীদের জন্য নির্দেশাবলী

১. প্রবেশপত্রে কোন প্রকার ভুলত্রুটি পরিলক্ষিত হলে তা পরীক্ষা শুরুর পূর্বেই সংশ্লিষ্ট শাখা থেকে সংশোধন করে নিতে হবে। ভুল বা অসম্পূর্ণ প্রবেশপত্র দ্বারা কোনক্রমে পরীক্ষায় অংশগ্রহণ করা যাবে না। এক্ষেত্রে পরীক্ষার্থী নিজে আবেদন ফরম পূরণে ভুল করলে তাকে নির্ধারিত ফি প্রদান করে প্রবেশপত্র সংশোধন করে নিতে হবে।

২. বিশ্ববিদ্যালয় কর্তৃক নির্ধারিত দিন, তারিখ ও সময়সূচী অনুযায়ী পরীক্ষায় অংশগ্রহণ করতে হবে।

৩. পরীক্ষার প্রথম দিনে পরীক্ষার হলের দরজা এক ঘণ্টা আগে এবং পরবর্তী দিনগুলিতে আধা ঘণ্টা আগে খোলা হবে। পরীক্ষার হলে পরীক্ষার্থী ছাড়া তার কোন আত্মীয় স্বজন বা আপনজনের প্রবেশ নিষেধ।

৪. পরীক্ষার হলে প্রবেশ পত্র, রেজিস্ট্রেশন কার্ড, পরিচয় পত্র, কালি, কলম, পেন্সিল, জ্যামিতি বক্স, ক্যালকুলেটর (প্রয়োজনে) ও টাকা পয়সা ব্যতীত পরীক্ষার্থীর সঙ্গে অন্য কিছু থাকা অবৈধ।

৫. প্রবেশপত্রে উল্লিখিত বিষয় কোড ও শিরোনাম ব্যতীত অন্য কোন বিষয় কোড ও শিরোনামের পরীক্ষায় অংশগ্রহণ করা যাবে না।

৬. মূল উত্তরপত্র ও O M R ফরম এর নির্দিষ্ট স্থানে প্রয়োজনীয় সকল তথ্য নির্ভুলভাবে লিখতে হবে এবং সংশ্লিষ্ট বৃত্ত ভরাট করতে হবে।

৭. প্রতিটি পরীক্ষার জন্য পরীক্ষার্থীকে স্বাক্ষরলিপিতে স্বাক্ষর করতে হবে, অন্যথায় ঐ পরীক্ষায় পরীক্ষার্থী অনুপস্থিত বলে গন্য হবে।

৮. মোবাইল ফোন নিয়ে পরীক্ষার হলে প্রবেশ সম্পূর্ণ নিষিদ্ধ।

৯. পরীক্ষা কেন্দ্রে আইন-শৃঙ্খলা ভঙ্গ অথবা এ কাজে প্ররোচনাদানকারী পরীক্ষার্থীর বিরুদ্ধে তাৎক্ষনিকভাবে আইনানুগ ব্যবস্থা করা হবে।

১০. পরীক্ষা হলের ইনভিজিলেটর ও সংশ্লিষ্ট অফিসার-ইন-চার্জ কর্তৃক আরোপিত নির্দেশাবলী যথাযথভাবে মেনে চলতে হবে।

১১. উত্তরপত্রের কভার পৃষ্ঠায় মুদ্রিত নির্দেশাবলী অবশ্যই মেনে চলতে হবে।

১২. মূল প্রবেশপত্র এবং মূল রেজিস্ট্রেশন কার্ড অবশ্যই সঙ্গে আনতে হবে ।

CONTROLLER OF EXAMINATION

30.06.2025 01:58

ID No: 7188259/9677093

Note: This document contains digital signature of Controller of Examinations, National University.

Generated On: Monday, 30 June 2025

বিঃ দ্রঃ EMS এ পরীক্ষাটি অনুষ্ঠিত হচ্ছে বিধায় পরীক্ষার্থী তার প্রবেশ পত্র এবং উত্তর পত্রের QR কোড ইনভিজিলেটর এর মাধ্যমে অবশ্যই স্ক্যান করিয়ে নেবেন।

National University

Bangladesh

BACHELOR DEGREE HONOURS PART-4 EXAMINATION - 2023

Admit Card

Subject Code & Name	**25-ACCOUNTING**	**Examination Code**	**2204**
Name of Examinee	**MD. TANVIR ISLAM TURJO**	**Roll No.**	**3242713**
Father's Name	**MD. NURUL AMIN DAZU**	**Registration No**	**19225362489**
Mother's Name	**MOST. MOJIDA HAQUE KEYA**	**Session & Type**	**2019-20 / REG**
College Code & Name	**6422-TEJGAON COLLEGE, DHAKA**		
Center Code & Name	**421-ALHAJ MOCKBUL HOSSAIN DEGREE COLLEGE, DHAKA**		

Subject Code & name			
242501	**ACCOUNTING THEORY**	**242513**	**ADVANCED ACCOUNTING-II**
242503	**ADVANCED AUDITING & PROFESSIONAL ETHICS**	**242515**	**INVESTMENT ANALYSIS AND PORTFOLIO MANAGEMENT**
242505	**ACCOUNTING INFORMATION SYSTEMS**	**242517**	**RESEARCH METHODOLOGY (IN ENGLISH)**
242507	**ORGANIZATIONAL BEHAVIOR**	**242518**	**VIVA-VOCE**
242509	**CORPORATE LAW AND PRACTICES**		
242511	**WORKING CAPITAL MANAGEMENT AND FINANCIAL STATEMENT ANALYSIS**		

Seal & Signature of Principal	**Controller of Examinations**

পরীক্ষার্থীদের জন্য নির্দেশাবলী

১. প্রবেশপত্রে কোন প্রকার ভুলত্রুটি পরিলক্ষিত হলে তা পরীক্ষা শুরুর পূর্বেই সংশ্লিষ্ট শাখা থেকে সংশোধন করে নিতে হবে। ভুল বা অসম্পূর্ণ প্রবেশপত্র দ্বারা কোনক্রমে পরীক্ষায় অংশগ্রহণ করা যাবে না। এক্ষেত্রে পরীক্ষার্থী নিজে আবেদন ফরম পূরণে ভুল করলে তাকে নির্ধারিত ফি প্রদান করে প্রবেশপত্র সংশোধন করে নিতে হবে।

২. বিশ্ববিদ্যালয় কর্তৃক নির্ধারিত দিন, তারিখ ও সময়সূচী অনুযায়ী পরীক্ষায় অংশগ্রহণ করতে হবে।

৩. পরীক্ষার প্রথম দিনে পরীক্ষার হলের দরজা এক ঘণ্টা আগে এবং পরবর্তী দিনগুলিতে আধা ঘণ্টা আগে খোলা হবে। পরীক্ষার হলে পরীক্ষার্থী ছাড়া তার কোন আত্মীয় স্বজন বা আপনজনের প্রবেশ নিষেধ।

৪. পরীক্ষার হলে প্রবেশ পত্র, রেজিস্ট্রেশন কার্ড, পরিচয় পত্র, কালি, কলম, পেন্সিল, জ্যামিতি বক্স, ক্যালকুলেটর (প্রয়োজনে) ও টাকা পয়সা ব্যতীত পরীক্ষার্থীর সঙ্গে অন্য কিছু থাকা অবৈধ।

৫. প্রবেশপত্রে উল্লিখিত বিষয় কোড ও শিরোনাম ব্যতীত অন্য কোন বিষয় কোড ও শিরোনামের পরীক্ষায় অংশগ্রহণ করা যাবে না।

৬. মূল উত্তরপত্র ও O M R ফরম এর নির্দিষ্ট স্থানে প্রয়োজনীয় সকল তথ্য নির্ভুলভাবে লিখতে হবে এবং সংশ্লিষ্ট বৃত্ত ভরাট করতে হবে।

৭. প্রতিটি পরীক্ষার জন্য পরীক্ষার্থীকে স্বাক্ষরলিপিতে স্বাক্ষর করতে হবে, অন্যথায় ঐ পরীক্ষায় পরীক্ষার্থী অনুপস্থিত বলে গন্য হবে।

৮. মোবাইল ফোন নিয়ে পরীক্ষার হলে প্রবেশ সম্পূর্ণ নিষিদ্ধ।

৯. পরীক্ষা কেন্দ্রে আইন-শৃঙ্খলা ভঙ্গ অথবা এ কাজে প্ররোচনাদানকারী পরীক্ষার্থীর বিরুদ্ধে তাৎক্ষনিকভাবে আইনানুগ ব্যবস্থা করা হবে।

১০. পরীক্ষা হলের ইনভিজিলেটর ও সংশ্লিষ্ট অফিসার-ইন-চার্জ কর্তৃক আরোপিত নির্দেশাবলী যথাযথভাবে মেনে চলতে হবে।

১১. উত্তরপত্রের কভার পৃষ্ঠায় মুদ্রিত নির্দেশাবলী অবশ্যই মেনে চলতে হবে।

১২. মূল প্রবেশপত্র এবং মূল রেজিস্ট্রেশন কার্ড অবশ্যই সঙ্গে আনতে হবে ।

CONTROLLER OF EXAMINATION

30.06.2025 01:58

ID No: 3175604/9677094

Note: This document contains digital signature of Controller of Examinations, National University.

Generated On: Monday, 30 June 2025

বিঃ দ্রঃ EMS এ পরীক্ষাটি অনুষ্ঠিত হচ্ছে বিধায় পরীক্ষার্থী তার প্রবেশ পত্র এবং উত্তর পত্রের QR কোড ইনভিজিলেটর এর মাধ্যমে অবশ্যই স্ক্যান করিয়ে নেবেন।

National University

Bangladesh

BACHELOR DEGREE HONOURS PART-4 EXAMINATION - 2023

Admit Card

Subject Code & Name	**25-ACCOUNTING**	**Examination Code**	**2204**
Name of Examinee	**MOHIUDDIN ALAMGIR**	**Roll No.**	**3242714**
Father's Name	**KHALED MD. ALAMGIR**	**Registration No**	**19225362491**
Mother's Name	**LOVELY YESMIN**	**Session & Type**	**2019-20 / REG**
College Code & Name	**6422-TEJGAON COLLEGE, DHAKA**		
Center Code & Name	**421-ALHAJ MOCKBUL HOSSAIN DEGREE COLLEGE, DHAKA**		

Subject Code & name			
242501	**ACCOUNTING THEORY**	**242513**	**ADVANCED ACCOUNTING-II**
242503	**ADVANCED AUDITING & PROFESSIONAL ETHICS**	**242515**	**INVESTMENT ANALYSIS AND PORTFOLIO MANAGEMENT**
242505	**ACCOUNTING INFORMATION SYSTEMS**	**242517**	**RESEARCH METHODOLOGY (IN ENGLISH)**
242507	**ORGANIZATIONAL BEHAVIOR**	**242518**	**VIVA-VOCE**
242509	**CORPORATE LAW AND PRACTICES**		
242511	**WORKING CAPITAL MANAGEMENT AND FINANCIAL STATEMENT ANALYSIS**		

Seal & Signature of Principal	**Controller of Examinations**

পরীক্ষার্থীদের জন্য নির্দেশাবলী

১. প্রবেশপত্রে কোন প্রকার ভুলত্রুটি পরিলক্ষিত হলে তা পরীক্ষা শুরুর পূর্বেই সংশ্লিষ্ট শাখা থেকে সংশোধন করে নিতে হবে। ভুল বা অসম্পূর্ণ প্রবেশপত্র দ্বারা কোনক্রমে পরীক্ষায় অংশগ্রহণ করা যাবে না। এক্ষেত্রে পরীক্ষার্থী নিজে আবেদন ফরম পূরণে ভুল করলে তাকে নির্ধারিত ফি প্রদান করে প্রবেশপত্র সংশোধন করে নিতে হবে।

২. বিশ্ববিদ্যালয় কর্তৃক নির্ধারিত দিন, তারিখ ও সময়সূচী অনুযায়ী পরীক্ষায় অংশগ্রহণ করতে হবে।

৩. পরীক্ষার প্রথম দিনে পরীক্ষার হলের দরজা এক ঘণ্টা আগে এবং পরবর্তী দিনগুলিতে আধা ঘণ্টা আগে খোলা হবে। পরীক্ষার হলে পরীক্ষার্থী ছাড়া তার কোন আত্মীয় স্বজন বা আপনজনের প্রবেশ নিষেধ।

৪. পরীক্ষার হলে প্রবেশ পত্র, রেজিস্ট্রেশন কার্ড, পরিচয় পত্র, কালি, কলম, পেন্সিল, জ্যামিতি বক্স, ক্যালকুলেটর (প্রয়োজনে) ও টাকা পয়সা ব্যতীত পরীক্ষার্থীর সঙ্গে অন্য কিছু থাকা অবৈধ।

৫. প্রবেশপত্রে উল্লিখিত বিষয় কোড ও শিরোনাম ব্যতীত অন্য কোন বিষয় কোড ও শিরোনামের পরীক্ষায় অংশগ্রহণ করা যাবে না।

৬. মূল উত্তরপত্র ও O M R ফরম এর নির্দিষ্ট স্থানে প্রয়োজনীয় সকল তথ্য নির্ভুলভাবে লিখতে হবে এবং সংশ্লিষ্ট বৃত্ত ভরাট করতে হবে।

৭. প্রতিটি পরীক্ষার জন্য পরীক্ষার্থীকে স্বাক্ষরলিপিতে স্বাক্ষর করতে হবে, অন্যথায় ঐ পরীক্ষায় পরীক্ষার্থী অনুপস্থিত বলে গন্য হবে।

৮. মোবাইল ফোন নিয়ে পরীক্ষার হলে প্রবেশ সম্পূর্ণ নিষিদ্ধ।

৯. পরীক্ষা কেন্দ্রে আইন-শৃঙ্খলা ভঙ্গ অথবা এ কাজে প্ররোচনাদানকারী পরীক্ষার্থীর বিরুদ্ধে তাৎক্ষনিকভাবে আইনানুগ ব্যবস্থা করা হবে।

১০. পরীক্ষা হলের ইনভিজিলেটর ও সংশ্লিষ্ট অফিসার-ইন-চার্জ কর্তৃক আরোপিত নির্দেশাবলী যথাযথভাবে মেনে চলতে হবে।

১১. উত্তরপত্রের কভার পৃষ্ঠায় মুদ্রিত নির্দেশাবলী অবশ্যই মেনে চলতে হবে।

১২. মূল প্রবেশপত্র এবং মূল রেজিস্ট্রেশন কার্ড অবশ্যই সঙ্গে আনতে হবে ।

CONTROLLER OF EXAMINATION

30.06.2025 01:58

ID No: 3178836/9677095

Note: This document contains digital signature of Controller of Examinations, National University.

Generated On: Monday, 30 June 2025

বিঃ দ্রঃ EMS এ পরীক্ষাটি অনুষ্ঠিত হচ্ছে বিধায় পরীক্ষার্থী তার প্রবেশ পত্র এবং উত্তর পত্রের QR কোড ইনভিজিলেটর এর মাধ্যমে অবশ্যই স্ক্যান করিয়ে নেবেন।

National University

Bangladesh

BACHELOR DEGREE HONOURS PART-4 EXAMINATION - 2023

Admit Card

Subject Code & Name	**25-ACCOUNTING**	**Examination Code**	**2204**
Name of Examinee	**SCHOLASTICA RIKHITA D CRUZE**	**Roll No.**	**3242715**
Father's Name	**RAJU MICHAEL D CRUZE**	**Registration No**	**19225362492**
Mother's Name	**JINIA AGNES D CRUZE**	**Session & Type**	**2019-20 / REG**
College Code & Name	**6422-TEJGAON COLLEGE, DHAKA**		
Center Code & Name	**421-ALHAJ MOCKBUL HOSSAIN DEGREE COLLEGE, DHAKA**		

Subject Code & name			
242501	**ACCOUNTING THEORY**	**242513**	**ADVANCED ACCOUNTING-II**
242503	**ADVANCED AUDITING & PROFESSIONAL ETHICS**	**242515**	**INVESTMENT ANALYSIS AND PORTFOLIO MANAGEMENT**
242505	**ACCOUNTING INFORMATION SYSTEMS**	**242517**	**RESEARCH METHODOLOGY (IN ENGLISH)**
242507	**ORGANIZATIONAL BEHAVIOR**	**242518**	**VIVA-VOCE**
242509	**CORPORATE LAW AND PRACTICES**		
242511	**WORKING CAPITAL MANAGEMENT AND FINANCIAL STATEMENT ANALYSIS**		

Seal & Signature of Principal	**Controller of Examinations**

পরীক্ষার্থীদের জন্য নির্দেশাবলী

১. প্রবেশপত্রে কোন প্রকার ভুলত্রুটি পরিলক্ষিত হলে তা পরীক্ষা শুরুর পূর্বেই সংশ্লিষ্ট শাখা থেকে সংশোধন করে নিতে হবে। ভুল বা অসম্পূর্ণ প্রবেশপত্র দ্বারা কোনক্রমে পরীক্ষায় অংশগ্রহণ করা যাবে না। এক্ষেত্রে পরীক্ষার্থী নিজে আবেদন ফরম পূরণে ভুল করলে তাকে নির্ধারিত ফি প্রদান করে প্রবেশপত্র সংশোধন করে নিতে হবে।

২. বিশ্ববিদ্যালয় কর্তৃক নির্ধারিত দিন, তারিখ ও সময়সূচী অনুযায়ী পরীক্ষায় অংশগ্রহণ করতে হবে।

৩. পরীক্ষার প্রথম দিনে পরীক্ষার হলের দরজা এক ঘণ্টা আগে এবং পরবর্তী দিনগুলিতে আধা ঘণ্টা আগে খোলা হবে। পরীক্ষার হলে পরীক্ষার্থী ছাড়া তার কোন আত্মীয় স্বজন বা আপনজনের প্রবেশ নিষেধ।

৪. পরীক্ষার হলে প্রবেশ পত্র, রেজিস্ট্রেশন কার্ড, পরিচয় পত্র, কালি, কলম, পেন্সিল, জ্যামিতি বক্স, ক্যালকুলেটর (প্রয়োজনে) ও টাকা পয়সা ব্যতীত পরীক্ষার্থীর সঙ্গে অন্য কিছু থাকা অবৈধ।

৫. প্রবেশপত্রে উল্লিখিত বিষয় কোড ও শিরোনাম ব্যতীত অন্য কোন বিষয় কোড ও শিরোনামের পরীক্ষায় অংশগ্রহণ করা যাবে না।

৬. মূল উত্তরপত্র ও O M R ফরম এর নির্দিষ্ট স্থানে প্রয়োজনীয় সকল তথ্য নির্ভুলভাবে লিখতে হবে এবং সংশ্লিষ্ট বৃত্ত ভরাট করতে হবে।

৭. প্রতিটি পরীক্ষার জন্য পরীক্ষার্থীকে স্বাক্ষরলিপিতে স্বাক্ষর করতে হবে, অন্যথায় ঐ পরীক্ষায় পরীক্ষার্থী অনুপস্থিত বলে গন্য হবে।

৮. মোবাইল ফোন নিয়ে পরীক্ষার হলে প্রবেশ সম্পূর্ণ নিষিদ্ধ।

৯. পরীক্ষা কেন্দ্রে আইন-শৃঙ্খলা ভঙ্গ অথবা এ কাজে প্ররোচনাদানকারী পরীক্ষার্থীর বিরুদ্ধে তাৎক্ষনিকভাবে আইনানুগ ব্যবস্থা করা হবে।

১০. পরীক্ষা হলের ইনভিজিলেটর ও সংশ্লিষ্ট অফিসার-ইন-চার্জ কর্তৃক আরোপিত নির্দেশাবলী যথাযথভাবে মেনে চলতে হবে।

১১. উত্তরপত্রের কভার পৃষ্ঠায় মুদ্রিত নির্দেশাবলী অবশ্যই মেনে চলতে হবে।

১২. মূল প্রবেশপত্র এবং মূল রেজিস্ট্রেশন কার্ড অবশ্যই সঙ্গে আনতে হবে ।

CONTROLLER OF EXAMINATION

30.06.2025 01:58

ID No: 7192517/9677096

Note: This document contains digital signature of Controller of Examinations, National University.

Generated On: Monday, 30 June 2025

বিঃ দ্রঃ EMS এ পরীক্ষাটি অনুষ্ঠিত হচ্ছে বিধায় পরীক্ষার্থী তার প্রবেশ পত্র এবং উত্তর পত্রের QR কোড ইনভিজিলেটর এর মাধ্যমে অবশ্যই স্ক্যান করিয়ে নেবেন।

National University

Bangladesh

BACHELOR DEGREE HONOURS PART-4 EXAMINATION - 2023

Admit Card

Subject Code & Name	**25-ACCOUNTING**	**Examination Code**	**2204**
Name of Examinee	**MD. IMRAN HASAN**	**Roll No.**	**3242716**
Father's Name	**MD. VOLA MIA**	**Registration No**	**19225362497**
Mother's Name	**SHEWLY BEGUM**	**Session & Type**	**2019-20 / REG**
College Code & Name	**6422-TEJGAON COLLEGE, DHAKA**		
Center Code & Name	**421-ALHAJ MOCKBUL HOSSAIN DEGREE COLLEGE, DHAKA**		

Subject Code & name			
242501	**ACCOUNTING THEORY**	**242513**	**ADVANCED ACCOUNTING-II**
242503	**ADVANCED AUDITING & PROFESSIONAL ETHICS**	**242515**	**INVESTMENT ANALYSIS AND PORTFOLIO MANAGEMENT**
242505	**ACCOUNTING INFORMATION SYSTEMS**	**242517**	**RESEARCH METHODOLOGY (IN ENGLISH)**
242507	**ORGANIZATIONAL BEHAVIOR**	**242518**	**VIVA-VOCE**
242509	**CORPORATE LAW AND PRACTICES**		
242511	**WORKING CAPITAL MANAGEMENT AND FINANCIAL STATEMENT ANALYSIS**		

Seal & Signature of Principal	**Controller of Examinations**

পরীক্ষার্থীদের জন্য নির্দেশাবলী

১. প্রবেশপত্রে কোন প্রকার ভুলত্রুটি পরিলক্ষিত হলে তা পরীক্ষা শুরুর পূর্বেই সংশ্লিষ্ট শাখা থেকে সংশোধন করে নিতে হবে। ভুল বা অসম্পূর্ণ প্রবেশপত্র দ্বারা কোনক্রমে পরীক্ষায় অংশগ্রহণ করা যাবে না। এক্ষেত্রে পরীক্ষার্থী নিজে আবেদন ফরম পূরণে ভুল করলে তাকে নির্ধারিত ফি প্রদান করে প্রবেশপত্র সংশোধন করে নিতে হবে।

২. বিশ্ববিদ্যালয় কর্তৃক নির্ধারিত দিন, তারিখ ও সময়সূচী অনুযায়ী পরীক্ষায় অংশগ্রহণ করতে হবে।

৩. পরীক্ষার প্রথম দিনে পরীক্ষার হলের দরজা এক ঘণ্টা আগে এবং পরবর্তী দিনগুলিতে আধা ঘণ্টা আগে খোলা হবে। পরীক্ষার হলে পরীক্ষার্থী ছাড়া তার কোন আত্মীয় স্বজন বা আপনজনের প্রবেশ নিষেধ।

৪. পরীক্ষার হলে প্রবেশ পত্র, রেজিস্ট্রেশন কার্ড, পরিচয় পত্র, কালি, কলম, পেন্সিল, জ্যামিতি বক্স, ক্যালকুলেটর (প্রয়োজনে) ও টাকা পয়সা ব্যতীত পরীক্ষার্থীর সঙ্গে অন্য কিছু থাকা অবৈধ।

৫. প্রবেশপত্রে উল্লিখিত বিষয় কোড ও শিরোনাম ব্যতীত অন্য কোন বিষয় কোড ও শিরোনামের পরীক্ষায় অংশগ্রহণ করা যাবে না।

৬. মূল উত্তরপত্র ও O M R ফরম এর নির্দিষ্ট স্থানে প্রয়োজনীয় সকল তথ্য নির্ভুলভাবে লিখতে হবে এবং সংশ্লিষ্ট বৃত্ত ভরাট করতে হবে।

৭. প্রতিটি পরীক্ষার জন্য পরীক্ষার্থীকে স্বাক্ষরলিপিতে স্বাক্ষর করতে হবে, অন্যথায় ঐ পরীক্ষায় পরীক্ষার্থী অনুপস্থিত বলে গন্য হবে।

৮. মোবাইল ফোন নিয়ে পরীক্ষার হলে প্রবেশ সম্পূর্ণ নিষিদ্ধ।

৯. পরীক্ষা কেন্দ্রে আইন-শৃঙ্খলা ভঙ্গ অথবা এ কাজে প্ররোচনাদানকারী পরীক্ষার্থীর বিরুদ্ধে তাৎক্ষনিকভাবে আইনানুগ ব্যবস্থা করা হবে।

১০. পরীক্ষা হলের ইনভিজিলেটর ও সংশ্লিষ্ট অফিসার-ইন-চার্জ কর্তৃক আরোপিত নির্দেশাবলী যথাযথভাবে মেনে চলতে হবে।

১১. উত্তরপত্রের কভার পৃষ্ঠায় মুদ্রিত নির্দেশাবলী অবশ্যই মেনে চলতে হবে।

১২. মূল প্রবেশপত্র এবং মূল রেজিস্ট্রশন কার্ড অবশ্যই সঙ্গে আনতে হবে ।

CONTROLLER OF EXAMINATION

30.06.2025 01:58

ID No: 7185794/9677098

Note: This document contains digital signature of Controller of Examinations, National University.

Generated On: Monday, 30 June 2025

বিঃ দ্রঃ EMS এ পরীক্ষাটি অনুষ্ঠিত হচ্ছে বিধায় পরীক্ষার্থী তার প্রবেশ পত্র এবং উত্তর পত্রের QR কোড ইনভিজিলেটর এর মাধ্যমে অবশ্যই স্ক্যান করিয়ে নেবেন।

National University

Bangladesh

BACHELOR DEGREE HONOURS PART-4 EXAMINATION - 2023

Admit Card

Subject Code & Name	**25-ACCOUNTING**	**Examination Code**	**2204**
Name of Examinee	**MD. YEASIN MIAH**	**Roll No.**	**3242717**
Father's Name	**MD. DULAL MIAH**	**Registration No**	**19225362501**
Mother's Name	**HALIMA AKHTER**	**Session & Type**	**2019-20 / REG**
College Code & Name	**6422-TEJGAON COLLEGE, DHAKA**		
Center Code & Name	**421-ALHAJ MOCKBUL HOSSAIN DEGREE COLLEGE, DHAKA**		

Subject Code & name			
242501	**ACCOUNTING THEORY**	**242513**	**ADVANCED ACCOUNTING-II**
242503	**ADVANCED AUDITING & PROFESSIONAL ETHICS**	**242515**	**INVESTMENT ANALYSIS AND PORTFOLIO MANAGEMENT**
242505	**ACCOUNTING INFORMATION SYSTEMS**	**242517**	**RESEARCH METHODOLOGY (IN ENGLISH)**
242507	**ORGANIZATIONAL BEHAVIOR**	**242518**	**VIVA-VOCE**
242509	**CORPORATE LAW AND PRACTICES**		
242511	**WORKING CAPITAL MANAGEMENT AND FINANCIAL STATEMENT ANALYSIS**		

Seal & Signature of Principal	**Controller of Examinations**

পরীক্ষার্থীদের জন্য নির্দেশাবলী

১. প্রবেশপত্রে কোন প্রকার ভুলত্রুটি পরিলক্ষিত হলে তা পরীক্ষা শুরুর পূর্বেই সংশ্লিষ্ট শাখা থেকে সংশোধন করে নিতে হবে। ভুল বা অসম্পূর্ণ প্রবেশপত্র দ্বারা কোনক্রমে পরীক্ষায় অংশগ্রহণ করা যাবে না। এক্ষেত্রে পরীক্ষার্থী নিজে আবেদন ফরম পূরণে ভুল করলে তাকে নির্ধারিত ফি প্রদান করে প্রবেশপত্র সংশোধন করে নিতে হবে।

২. বিশ্ববিদ্যালয় কর্তৃক নির্ধারিত দিন, তারিখ ও সময়সূচী অনুযায়ী পরীক্ষায় অংশগ্রহণ করতে হবে।

৩. পরীক্ষার প্রথম দিনে পরীক্ষার হলের দরজা এক ঘণ্টা আগে এবং পরবর্তী দিনগুলিতে আধা ঘণ্টা আগে খোলা হবে। পরীক্ষার হলে পরীক্ষার্থী ছাড়া তার কোন আত্মীয় স্বজন বা আপনজনের প্রবেশ নিষেধ।

৪. পরীক্ষার হলে প্রবেশ পত্র, রেজিস্ট্রেশন কার্ড, পরিচয় পত্র, কালি, কলম, পেন্সিল, জ্যামিতি বক্স, ক্যালকুলেটর (প্রয়োজনে) ও টাকা পয়সা ব্যতীত পরীক্ষার্থীর সঙ্গে অন্য কিছু থাকা অবৈধ।

৫. প্রবেশপত্রে উল্লিখিত বিষয় কোড ও শিরোনাম ব্যতীত অন্য কোন বিষয় কোড ও শিরোনামের পরীক্ষায় অংশগ্রহণ করা যাবে না।

৬. মূল উত্তরপত্র ও O M R ফরম এর নির্দিষ্ট স্থানে প্রয়োজনীয় সকল তথ্য নির্ভুলভাবে লিখতে হবে এবং সংশ্লিষ্ট বৃত্ত ভরাট করতে হবে।

৭. প্রতিটি পরীক্ষার জন্য পরীক্ষার্থীকে স্বাক্ষরলিপিতে স্বাক্ষর করতে হবে, অন্যথায় ঐ পরীক্ষায় পরীক্ষার্থী অনুপস্থিত বলে গন্য হবে।

৮. মোবাইল ফোন নিয়ে পরীক্ষার হলে প্রবেশ সম্পূর্ণ নিষিদ্ধ।

৯. পরীক্ষা কেন্দ্রে আইন-শৃঙ্খলা ভঙ্গ অথবা এ কাজে প্ররোচনাদানকারী পরীক্ষার্থীর বিরুদ্ধে তাৎক্ষনিকভাবে আইনানুগ ব্যবস্থা করা হবে।

১০. পরীক্ষা হলের ইনভিজিলেটর ও সংশ্লিষ্ট অফিসার-ইন-চার্জ কর্তৃক আরোপিত নির্দেশাবলী যথাযথভাবে মেনে চলতে হবে।

১১. উত্তরপত্রের কভার পৃষ্ঠায় মুদ্রিত নির্দেশাবলী অবশ্যই মেনে চলতে হবে।

১২. মূল প্রবেশপত্র এবং মূল রেজিস্ট্রেশন কার্ড অবশ্যই সঙ্গে আনতে হবে ।

CONTROLLER OF EXAMINATION

30.06.2025 01:58

ID No: 7189466/9677099

Note: This document contains digital signature of Controller of Examinations, National University.

Generated On: Monday, 30 June 2025

বিঃ দ্রঃ EMS এ পরীক্ষাটি অনুষ্ঠিত হচ্ছে বিধায় পরীক্ষার্থী তার প্রবেশ পত্র এবং উত্তর পত্রের QR কোড ইনভিজিলেটর এর মাধ্যমে অবশ্যই স্ক্যান করিয়ে নেবেন।

National University

Bangladesh

BACHELOR DEGREE HONOURS PART-4 EXAMINATION - 2023

Admit Card

Subject Code & Name	**25-ACCOUNTING**	**Examination Code**	**2204**
Name of Examinee	**SHAK JABER FAHIM**	**Roll No.**	**3242718**
Father's Name	**JUNAL ABDIN SHAK**	**Registration No**	**19225362504**
Mother's Name	**KAMRUN NAHAR PARUL**	**Session & Type**	**2019-20 / REG**
College Code & Name	**6422-TEJGAON COLLEGE, DHAKA**		
Center Code & Name	**421-ALHAJ MOCKBUL HOSSAIN DEGREE COLLEGE, DHAKA**		

Subject Code & name			
242501	**ACCOUNTING THEORY**	**242513**	**ADVANCED ACCOUNTING-II**
242503	**ADVANCED AUDITING & PROFESSIONAL ETHICS**	**242515**	**INVESTMENT ANALYSIS AND PORTFOLIO MANAGEMENT**
242505	**ACCOUNTING INFORMATION SYSTEMS**	**242517**	**RESEARCH METHODOLOGY (IN ENGLISH)**
242507	**ORGANIZATIONAL BEHAVIOR**	**242518**	**VIVA-VOCE**
242509	**CORPORATE LAW AND PRACTICES**		
242511	**WORKING CAPITAL MANAGEMENT AND FINANCIAL STATEMENT ANALYSIS**		

Seal & Signature of Principal	**Controller of Examinations**

পরীক্ষার্থীদের জন্য নির্দেশাবলী

১. প্রবেশপত্রে কোন প্রকার ভুলত্রুটি পরিলক্ষিত হলে তা পরীক্ষা শুরুর পূর্বেই সংশ্লিষ্ট শাখা থেকে সংশোধন করে নিতে হবে। ভুল বা অসম্পূর্ণ প্রবেশপত্র দ্বারা কোনক্রমে পরীক্ষায় অংশগ্রহণ করা যাবে না। এক্ষেত্রে পরীক্ষার্থী নিজে আবেদন ফরম পূরণে ভুল করলে তাকে নির্ধারিত ফি প্রদান করে প্রবেশপত্র সংশোধন করে নিতে হবে।

২. বিশ্ববিদ্যালয় কর্তৃক নির্ধারিত দিন, তারিখ ও সময়সূচী অনুযায়ী পরীক্ষায় অংশগ্রহণ করতে হবে।

৩. পরীক্ষার প্রথম দিনে পরীক্ষার হলের দরজা এক ঘণ্টা আগে এবং পরবর্তী দিনগুলিতে আধা ঘণ্টা আগে খোলা হবে। পরীক্ষার হলে পরীক্ষার্থী ছাড়া তার কোন আত্মীয় স্বজন বা আপনজনের প্রবেশ নিষেধ।

৪. পরীক্ষার হলে প্রবেশ পত্র, রেজিস্ট্রেশন কার্ড, পরিচয় পত্র, কালি, কলম, পেন্সিল, জ্যামিতি বক্স, ক্যালকুলেটর (প্রয়োজনে) ও টাকা পয়সা ব্যতীত পরীক্ষার্থীর সঙ্গে অন্য কিছু থাকা অবৈধ।

৫. প্রবেশপত্রে উল্লিখিত বিষয় কোড ও শিরোনাম ব্যতীত অন্য কোন বিষয় কোড ও শিরোনামের পরীক্ষায় অংশগ্রহণ করা যাবে না।

৬. মূল উত্তরপত্র ও O M R ফরম এর নির্দিষ্ট স্থানে প্রয়োজনীয় সকল তথ্য নির্ভুলভাবে লিখতে হবে এবং সংশ্লিষ্ট বৃত্ত ভরাট করতে হবে।

৭. প্রতিটি পরীক্ষার জন্য পরীক্ষার্থীকে স্বাক্ষরলিপিতে স্বাক্ষর করতে হবে, অন্যথায় ঐ পরীক্ষায় পরীক্ষার্থী অনুপস্থিত বলে গন্য হবে।

৮. মোবাইল ফোন নিয়ে পরীক্ষার হলে প্রবেশ সম্পূর্ণ নিষিদ্ধ।

৯. পরীক্ষা কেন্দ্রে আইন-শৃঙ্খলা ভঙ্গ অথবা এ কাজে প্ররোচনাদানকারী পরীক্ষার্থীর বিরুদ্ধে তাৎক্ষনিকভাবে আইনানুগ ব্যবস্থা করা হবে।

১০. পরীক্ষা হলের ইনভিজিলেটর ও সংশ্লিষ্ট অফিসার-ইন-চার্জ কর্তৃক আরোপিত নির্দেশাবলী যথাযথভাবে মেনে চলতে হবে।

১১. উত্তরপত্রের কভার পৃষ্ঠায় মুদ্রিত নির্দেশাবলী অবশ্যই মেনে চলতে হবে।

১২. মূল প্রবেশপত্র এবং মূল রেজিস্ট্রেশন কার্ড অবশ্যই সঙ্গে আনতে হবে ।

CONTROLLER OF EXAMINATION

30.06.2025 01:58

ID No: 7192047/9677100

Note: This document contains digital signature of Controller of Examinations, National University.

Generated On: Monday, 30 June 2025

বিঃ দ্রঃ EMS এ পরীক্ষাটি অনুষ্ঠিত হচ্ছে বিধায় পরীক্ষার্থী তার প্রবেশ পত্র এবং উত্তর পত্রের QR কোড ইনভিজিলেটর এর মাধ্যমে অবশ্যই স্ক্যান করিয়ে নেবেন।

National University

Bangladesh

BACHELOR DEGREE HONOURS PART-4 EXAMINATION - 2023

Admit Card

Subject Code & Name	**25-ACCOUNTING**	**Examination Code**	**2204**
Name of Examinee	**LAMIA**	**Roll No.**	**3242719**
Father's Name	**KHORSHED ALAM**	**Registration No**	**19225362505**
Mother's Name	**REHANA PARVIN**	**Session & Type**	**2019-20 / REG**
College Code & Name	**6422-TEJGAON COLLEGE, DHAKA**		
Center Code & Name	**421-ALHAJ MOCKBUL HOSSAIN DEGREE COLLEGE, DHAKA**		

Subject Code & name			
242501	**ACCOUNTING THEORY**	**242513**	**ADVANCED ACCOUNTING-II**
242503	**ADVANCED AUDITING & PROFESSIONAL ETHICS**	**242515**	**INVESTMENT ANALYSIS AND PORTFOLIO MANAGEMENT**
242505	**ACCOUNTING INFORMATION SYSTEMS**	**242517**	**RESEARCH METHODOLOGY (IN ENGLISH)**
242507	**ORGANIZATIONAL BEHAVIOR**	**242518**	**VIVA-VOCE**
242509	**CORPORATE LAW AND PRACTICES**		
242511	**WORKING CAPITAL MANAGEMENT AND FINANCIAL STATEMENT ANALYSIS**		

Seal & Signature of Principal	**Controller of Examinations**

পরীক্ষার্থীদের জন্য নির্দেশাবলী

১. প্রবেশপত্রে কোন প্রকার ভুলত্রুটি পরিলক্ষিত হলে তা পরীক্ষা শুরুর পূর্বেই সংশ্লিষ্ট শাখা থেকে সংশোধন করে নিতে হবে। ভুল বা অসম্পূর্ণ প্রবেশপত্র দ্বারা কোনক্রমে পরীক্ষায় অংশগ্রহণ করা যাবে না। এক্ষেত্রে পরীক্ষার্থী নিজে আবেদন ফরম পূরণে ভুল করলে তাকে নির্ধারিত ফি প্রদান করে প্রবেশপত্র সংশোধন করে নিতে হবে।

২. বিশ্ববিদ্যালয় কর্তৃক নির্ধারিত দিন, তারিখ ও সময়সূচী অনুযায়ী পরীক্ষায় অংশগ্রহণ করতে হবে।

৩. পরীক্ষার প্রথম দিনে পরীক্ষার হলের দরজা এক ঘণ্টা আগে এবং পরবর্তী দিনগুলিতে আধা ঘণ্টা আগে খোলা হবে। পরীক্ষার হলে পরীক্ষার্থী ছাড়া তার কোন আত্মীয় স্বজন বা আপনজনের প্রবেশ নিষেধ।

৪. পরীক্ষার হলে প্রবেশ পত্র, রেজিস্ট্রেশন কার্ড, পরিচয় পত্র, কালি, কলম, পেন্সিল, জ্যামিতি বক্স, ক্যালকুলেটর (প্রয়োজনে) ও টাকা পয়সা ব্যতীত পরীক্ষার্থীর সঙ্গে অন্য কিছু থাকা অবৈধ।

৫. প্রবেশপত্রে উল্লিখিত বিষয় কোড ও শিরোনাম ব্যতীত অন্য কোন বিষয় কোড ও শিরোনামের পরীক্ষায় অংশগ্রহণ করা যাবে না।

৬. মূল উত্তরপত্র ও O M R ফরম এর নির্দিষ্ট স্থানে প্রয়োজনীয় সকল তথ্য নির্ভুলভাবে লিখতে হবে এবং সংশ্লিষ্ট বৃত্ত ভরাট করতে হবে।

৭. প্রতিটি পরীক্ষার জন্য পরীক্ষার্থীকে স্বাক্ষরলিপিতে স্বাক্ষর করতে হবে, অন্যথায় ঐ পরীক্ষায় পরীক্ষার্থী অনুপস্থিত বলে গন্য হবে।

৮. মোবাইল ফোন নিয়ে পরীক্ষার হলে প্রবেশ সম্পূর্ণ নিষিদ্ধ।

৯. পরীক্ষা কেন্দ্রে আইন-শৃঙ্খলা ভঙ্গ অথবা এ কাজে প্ররোচনাদানকারী পরীক্ষার্থীর বিরুদ্ধে তাৎক্ষনিকভাবে আইনানুগ ব্যবস্থা করা হবে।

১০. পরীক্ষা হলের ইনভিজিলেটর ও সংশ্লিষ্ট অফিসার-ইন-চার্জ কর্তৃক আরোপিত নির্দেশাবলী যথাযথভাবে মেনে চলতে হবে।

১১. উত্তরপত্রের কভার পৃষ্ঠায় মুদ্রিত নির্দেশাবলী অবশ্যই মেনে চলতে হবে।

১২. মূল প্রবেশপত্র এবং মূল রেজিস্ট্রেশন কার্ড অবশ্যই সঙ্গে আনতে হবে ।

CONTROLLER OF EXAMINATION

30.06.2025 01:58

ID No: 7203712/9677101

Note: This document contains digital signature of Controller of Examinations, National University.

Generated On: Monday, 30 June 2025

বিঃ দ্রঃ EMS এ পরীক্ষাটি অনুষ্ঠিত হচ্ছে বিধায় পরীক্ষার্থী তার প্রবেশ পত্র এবং উত্তর পত্রের QR কোড ইনভিজিলেটর এর মাধ্যমে অবশ্যই স্ক্যান করিয়ে নেবেন।

National University

Bangladesh

BACHELOR DEGREE HONOURS PART-4 EXAMINATION - 2023

Admit Card

Subject Code & Name	**25-ACCOUNTING**	**Examination Code**	**2204**
Name of Examinee	**MD. TUSAR**	**Roll No.**	**3242720**
Father's Name	**ANWAR HOSEN**	**Registration No**	**19225362506**
Mother's Name	**SALMA BEGUM**	**Session & Type**	**2019-20 / REG**
College Code & Name	**6422-TEJGAON COLLEGE, DHAKA**		
Center Code & Name	**421-ALHAJ MOCKBUL HOSSAIN DEGREE COLLEGE, DHAKA**		

Subject Code & name			
242501	**ACCOUNTING THEORY**	**242513**	**ADVANCED ACCOUNTING-II**
242503	**ADVANCED AUDITING & PROFESSIONAL ETHICS**	**242515**	**INVESTMENT ANALYSIS AND PORTFOLIO MANAGEMENT**
242505	**ACCOUNTING INFORMATION SYSTEMS**	**242517**	**RESEARCH METHODOLOGY (IN ENGLISH)**
242507	**ORGANIZATIONAL BEHAVIOR**	**242518**	**VIVA-VOCE**
242509	**CORPORATE LAW AND PRACTICES**		
242511	**WORKING CAPITAL MANAGEMENT AND FINANCIAL STATEMENT ANALYSIS**		

Seal & Signature of Principal	**Controller of Examinations**

পরীক্ষার্থীদের জন্য নির্দেশাবলী

১. প্রবেশপত্রে কোন প্রকার ভুলত্রুটি পরিলক্ষিত হলে তা পরীক্ষা শুরুর পূর্বেই সংশ্লিষ্ট শাখা থেকে সংশোধন করে নিতে হবে। ভুল বা অসম্পূর্ণ প্রবেশপত্র দ্বারা কোনক্রমে পরীক্ষায় অংশগ্রহণ করা যাবে না। এক্ষেত্রে পরীক্ষার্থী নিজে আবেদন ফরম পূরণে ভুল করলে তাকে নির্ধারিত ফি প্রদান করে প্রবেশপত্র সংশোধন করে নিতে হবে।

২. বিশ্ববিদ্যালয় কর্তৃক নির্ধারিত দিন, তারিখ ও সময়সূচী অনুযায়ী পরীক্ষায় অংশগ্রহণ করতে হবে।

৩. পরীক্ষার প্রথম দিনে পরীক্ষার হলের দরজা এক ঘণ্টা আগে এবং পরবর্তী দিনগুলিতে আধা ঘণ্টা আগে খোলা হবে। পরীক্ষার হলে পরীক্ষার্থী ছাড়া তার কোন আত্মীয় স্বজন বা আপনজনের প্রবেশ নিষেধ।

৪. পরীক্ষার হলে প্রবেশ পত্র, রেজিস্ট্রেশন কার্ড, পরিচয় পত্র, কালি, কলম, পেন্সিল, জ্যামিতি বক্স, ক্যালকুলেটর (প্রয়োজনে) ও টাকা পয়সা ব্যতীত পরীক্ষার্থীর সঙ্গে অন্য কিছু থাকা অবৈধ।

৫. প্রবেশপত্রে উল্লিখিত বিষয় কোড ও শিরোনাম ব্যতীত অন্য কোন বিষয় কোড ও শিরোনামের পরীক্ষায় অংশগ্রহণ করা যাবে না।

৬. মূল উত্তরপত্র ও O M R ফরম এর নির্দিষ্ট স্থানে প্রয়োজনীয় সকল তথ্য নির্ভুলভাবে লিখতে হবে এবং সংশ্লিষ্ট বৃত্ত ভরাট করতে হবে।

৭. প্রতিটি পরীক্ষার জন্য পরীক্ষার্থীকে স্বাক্ষরলিপিতে স্বাক্ষর করতে হবে, অন্যথায় ঐ পরীক্ষায় পরীক্ষার্থী অনুপস্থিত বলে গন্য হবে।

৮. মোবাইল ফোন নিয়ে পরীক্ষার হলে প্রবেশ সম্পূর্ণ নিষিদ্ধ।

৯. পরীক্ষা কেন্দ্রে আইন-শৃঙ্খলা ভঙ্গ অথবা এ কাজে প্ররোচনাদানকারী পরীক্ষার্থীর বিরুদ্ধে তাৎক্ষনিকভাবে আইনানুগ ব্যবস্থা করা হবে।

১০. পরীক্ষা হলের ইনভিজিলেটর ও সংশ্লিষ্ট অফিসার-ইন-চার্জ কর্তৃক আরোপিত নির্দেশাবলী যথাযথভাবে মেনে চলতে হবে।

১১. উত্তরপত্রের কভার পৃষ্ঠায় মুদ্রিত নির্দেশাবলী অবশ্যই মেনে চলতে হবে।

১২. মূল প্রবেশপত্র এবং মূল রেজিস্ট্রেশন কার্ড অবশ্যই সঙ্গে আনতে হবে ।

CONTROLLER OF EXAMINATION

30.06.2025 01:58

ID No: 7084496/9677102

Note: This document contains digital signature of Controller of Examinations, National University.

Generated On: Monday, 30 June 2025

বিঃ দ্রঃ EMS এ পরীক্ষাটি অনুষ্ঠিত হচ্ছে বিধায় পরীক্ষার্থী তার প্রবেশ পত্র এবং উত্তর পত্রের QR কোড ইনভিজিলেটর এর মাধ্যমে অবশ্যই স্ক্যান করিয়ে নেবেন।

National University

Bangladesh

BACHELOR DEGREE HONOURS PART-4 EXAMINATION - 2023

Admit Card

Subject Code & Name	**25-ACCOUNTING**	**Examination Code**	**2204**
Name of Examinee	**MD. EFTAKHARUL ISLAM KHAN**	**Roll No.**	**3242721**
Father's Name	**MD. WALIUL ISLAM KHAN**	**Registration No**	**19225362507**
Mother's Name	**MOMOTAJ BEGUM**	**Session & Type**	**2019-20 / REG**
College Code & Name	**6422-TEJGAON COLLEGE, DHAKA**		
Center Code & Name	**421-ALHAJ MOCKBUL HOSSAIN DEGREE COLLEGE, DHAKA**		

Subject Code & name			
242501	**ACCOUNTING THEORY**	**242513**	**ADVANCED ACCOUNTING-II**
242503	**ADVANCED AUDITING & PROFESSIONAL ETHICS**	**242515**	**INVESTMENT ANALYSIS AND PORTFOLIO MANAGEMENT**
242505	**ACCOUNTING INFORMATION SYSTEMS**	**242517**	**RESEARCH METHODOLOGY (IN ENGLISH)**
242507	**ORGANIZATIONAL BEHAVIOR**	**242518**	**VIVA-VOCE**
242509	**CORPORATE LAW AND PRACTICES**		
242511	**WORKING CAPITAL MANAGEMENT AND FINANCIAL STATEMENT ANALYSIS**		

Seal & Signature of Principal	**Controller of Examinations**

পরীক্ষার্থীদের জন্য নির্দেশাবলী

১. প্রবেশপত্রে কোন প্রকার ভুলত্রুটি পরিলক্ষিত হলে তা পরীক্ষা শুরুর পূর্বেই সংশ্লিষ্ট শাখা থেকে সংশোধন করে নিতে হবে। ভুল বা অসম্পূর্ণ প্রবেশপত্র দ্বারা কোনক্রমে পরীক্ষায় অংশগ্রহণ করা যাবে না। এক্ষেত্রে পরীক্ষার্থী নিজে আবেদন ফরম পূরণে ভুল করলে তাকে নির্ধারিত ফি প্রদান করে প্রবেশপত্র সংশোধন করে নিতে হবে।

২. বিশ্ববিদ্যালয় কর্তৃক নির্ধারিত দিন, তারিখ ও সময়সূচী অনুযায়ী পরীক্ষায় অংশগ্রহণ করতে হবে।

৩. পরীক্ষার প্রথম দিনে পরীক্ষার হলের দরজা এক ঘণ্টা আগে এবং পরবর্তী দিনগুলিতে আধা ঘণ্টা আগে খোলা হবে। পরীক্ষার হলে পরীক্ষার্থী ছাড়া তার কোন আত্মীয় স্বজন বা আপনজনের প্রবেশ নিষেধ।

৪. পরীক্ষার হলে প্রবেশ পত্র, রেজিস্ট্রেশন কার্ড, পরিচয় পত্র, কালি, কলম, পেন্সিল, জ্যামিতি বক্স, ক্যালকুলেটর (প্রয়োজনে) ও টাকা পয়সা ব্যতীত পরীক্ষার্থীর সঙ্গে অন্য কিছু থাকা অবৈধ।

৫. প্রবেশপত্রে উল্লিখিত বিষয় কোড ও শিরোনাম ব্যতীত অন্য কোন বিষয় কোড ও শিরোনামের পরীক্ষায় অংশগ্রহণ করা যাবে না।

৬. মূল উত্তরপত্র ও O M R ফরম এর নির্দিষ্ট স্থানে প্রয়োজনীয় সকল তথ্য নির্ভুলভাবে লিখতে হবে এবং সংশ্লিষ্ট বৃত্ত ভরাট করতে হবে।

৭. প্রতিটি পরীক্ষার জন্য পরীক্ষার্থীকে স্বাক্ষরলিপিতে স্বাক্ষর করতে হবে, অন্যথায় ঐ পরীক্ষায় পরীক্ষার্থী অনুপস্থিত বলে গন্য হবে।

৮. মোবাইল ফোন নিয়ে পরীক্ষার হলে প্রবেশ সম্পূর্ণ নিষিদ্ধ।

৯. পরীক্ষা কেন্দ্রে আইন-শৃঙ্খলা ভঙ্গ অথবা এ কাজে প্ররোচনাদানকারী পরীক্ষার্থীর বিরুদ্ধে তাৎক্ষনিকভাবে আইনানুগ ব্যবস্থা করা হবে।

১০. পরীক্ষা হলের ইনভিজিলেটর ও সংশ্লিষ্ট অফিসার-ইন-চার্জ কর্তৃক আরোপিত নির্দেশাবলী যথাযথভাবে মেনে চলতে হবে।

১১. উত্তরপত্রের কভার পৃষ্ঠায় মুদ্রিত নির্দেশাবলী অবশ্যই মেনে চলতে হবে।

১২. মূল প্রবেশপত্র এবং মূল রেজিস্ট্রশন কার্ড অবশ্যই সঙ্গে আনতে হবে ।

CONTROLLER OF EXAMINATION

30.06.2025 01:58

ID No: 7100506/9677103

Note: This document contains digital signature of Controller of Examinations, National University.

Generated On: Monday, 30 June 2025

বিঃ দ্রঃ EMS এ পরীক্ষাটি অনুষ্ঠিত হচ্ছে বিধায় পরীক্ষার্থী তার প্রবেশ পত্র এবং উত্তর পত্রের QR কোড ইনভিজিলেটর এর মাধ্যমে অবশ্যই স্ক্যান করিয়ে নেবেন।

National University

Bangladesh

BACHELOR DEGREE HONOURS PART-4 EXAMINATION - 2023

Admit Card

Subject Code & Name	**25-ACCOUNTING**	**Examination Code**	**2204**
Name of Examinee	**MASUMA TABASSUM MIM**	**Roll No.**	**3242722**
Father's Name	**MD. MASUM KHAN**	**Registration No**	**19225362510**
Mother's Name	**SHILPI BEGUM**	**Session & Type**	**2019-20 / REG**
College Code & Name	**6422-TEJGAON COLLEGE, DHAKA**		
Center Code & Name	**421-ALHAJ MOCKBUL HOSSAIN DEGREE COLLEGE, DHAKA**		

Subject Code & name			
242501	**ACCOUNTING THEORY**	**242513**	**ADVANCED ACCOUNTING-II**
242503	**ADVANCED AUDITING & PROFESSIONAL ETHICS**	**242515**	**INVESTMENT ANALYSIS AND PORTFOLIO MANAGEMENT**
242505	**ACCOUNTING INFORMATION SYSTEMS**	**242517**	**RESEARCH METHODOLOGY (IN ENGLISH)**
242507	**ORGANIZATIONAL BEHAVIOR**	**242518**	**VIVA-VOCE**
242509	**CORPORATE LAW AND PRACTICES**		
242511	**WORKING CAPITAL MANAGEMENT AND FINANCIAL STATEMENT ANALYSIS**		

Seal & Signature of Principal	**Controller of Examinations**

পরীক্ষার্থীদের জন্য নির্দেশাবলী

১. প্রবেশপত্রে কোন প্রকার ভুলত্রুটি পরিলক্ষিত হলে তা পরীক্ষা শুরুর পূর্বেই সংশ্লিষ্ট শাখা থেকে সংশোধন করে নিতে হবে। ভুল বা অসম্পূর্ণ প্রবেশপত্র দ্বারা কোনক্রমে পরীক্ষায় অংশগ্রহণ করা যাবে না। এক্ষেত্রে পরীক্ষার্থী নিজে আবেদন ফরম পূরণে ভুল করলে তাকে নির্ধারিত ফি প্রদান করে প্রবেশপত্র সংশোধন করে নিতে হবে।

২. বিশ্ববিদ্যালয় কর্তৃক নির্ধারিত দিন, তারিখ ও সময়সূচী অনুযায়ী পরীক্ষায় অংশগ্রহণ করতে হবে।

৩. পরীক্ষার প্রথম দিনে পরীক্ষার হলের দরজা এক ঘণ্টা আগে এবং পরবর্তী দিনগুলিতে আধা ঘণ্টা আগে খোলা হবে। পরীক্ষার হলে পরীক্ষার্থী ছাড়া তার কোন আত্মীয় স্বজন বা আপনজনের প্রবেশ নিষেধ।

৪. পরীক্ষার হলে প্রবেশ পত্র, রেজিস্ট্রেশন কার্ড, পরিচয় পত্র, কালি, কলম, পেন্সিল, জ্যামিতি বক্স, ক্যালকুলেটর (প্রয়োজনে) ও টাকা পয়সা ব্যতীত পরীক্ষার্থীর সঙ্গে অন্য কিছু থাকা অবৈধ।

৫. প্রবেশপত্রে উল্লিখিত বিষয় কোড ও শিরোনাম ব্যতীত অন্য কোন বিষয় কোড ও শিরোনামের পরীক্ষায় অংশগ্রহণ করা যাবে না।

৬. মূল উত্তরপত্র ও O M R ফরম এর নির্দিষ্ট স্থানে প্রয়োজনীয় সকল তথ্য নির্ভুলভাবে লিখতে হবে এবং সংশ্লিষ্ট বৃত্ত ভরাট করতে হবে।

৭. প্রতিটি পরীক্ষার জন্য পরীক্ষার্থীকে স্বাক্ষরলিপিতে স্বাক্ষর করতে হবে, অন্যথায় ঐ পরীক্ষায় পরীক্ষার্থী অনুপস্থিত বলে গন্য হবে।

৮. মোবাইল ফোন নিয়ে পরীক্ষার হলে প্রবেশ সম্পূর্ণ নিষিদ্ধ।

৯. পরীক্ষা কেন্দ্রে আইন-শৃঙ্খলা ভঙ্গ অথবা এ কাজে প্ররোচনাদানকারী পরীক্ষার্থীর বিরুদ্ধে তাৎক্ষনিকভাবে আইনানুগ ব্যবস্থা করা হবে।

১০. পরীক্ষা হলের ইনভিজিলেটর ও সংশ্লিষ্ট অফিসার-ইন-চার্জ কর্তৃক আরোপিত নির্দেশাবলী যথাযথভাবে মেনে চলতে হবে।

১১. উত্তরপত্রের কভার পৃষ্ঠায় মুদ্রিত নির্দেশাবলী অবশ্যই মেনে চলতে হবে।

১২. মূল প্রবেশপত্র এবং মূল রেজিস্ট্রেশন কার্ড অবশ্যই সঙ্গে আনতে হবে ।

CONTROLLER OF EXAMINATION

30.06.2025 01:58

ID No: 7000016/9677104

Note: This document contains digital signature of Controller of Examinations, National University.

Generated On: Monday, 30 June 2025

বিঃ দ্রঃ EMS এ পরীক্ষাটি অনুষ্ঠিত হচ্ছে বিধায় পরীক্ষার্থী তার প্রবেশ পত্র এবং উত্তর পত্রের QR কোড ইনভিজিলেটর এর মাধ্যমে অবশ্যই স্ক্যান করিয়ে নেবেন।

National University

Bangladesh

BACHELOR DEGREE HONOURS PART-4 EXAMINATION - 2023

Admit Card

Subject Code & Name	**25-ACCOUNTING**	**Examination Code**	**2204**
Name of Examinee	**MD. HANIF BEPARI**	**Roll No.**	**3242723**
Father's Name	**A. SAMAD BEPARI**	**Registration No**	**19225362511**
Mother's Name	**RAJIA BEGUM**	**Session & Type**	**2019-20 / REG**
College Code & Name	**6422-TEJGAON COLLEGE, DHAKA**		
Center Code & Name	**421-ALHAJ MOCKBUL HOSSAIN DEGREE COLLEGE, DHAKA**		

Subject Code & name			
242501	**ACCOUNTING THEORY**	**242513**	**ADVANCED ACCOUNTING-II**
242503	**ADVANCED AUDITING & PROFESSIONAL ETHICS**	**242515**	**INVESTMENT ANALYSIS AND PORTFOLIO MANAGEMENT**
242505	**ACCOUNTING INFORMATION SYSTEMS**	**242517**	**RESEARCH METHODOLOGY (IN ENGLISH)**
242507	**ORGANIZATIONAL BEHAVIOR**	**242518**	**VIVA-VOCE**
242509	**CORPORATE LAW AND PRACTICES**		
242511	**WORKING CAPITAL MANAGEMENT AND FINANCIAL STATEMENT ANALYSIS**		

Seal & Signature of Principal	**Controller of Examinations**

পরীক্ষার্থীদের জন্য নির্দেশাবলী

১. প্রবেশপত্রে কোন প্রকার ভুলত্রুটি পরিলক্ষিত হলে তা পরীক্ষা শুরুর পূর্বেই সংশ্লিষ্ট শাখা থেকে সংশোধন করে নিতে হবে। ভুল বা অসম্পূর্ণ প্রবেশপত্র দ্বারা কোনক্রমে পরীক্ষায় অংশগ্রহণ করা যাবে না। এক্ষেত্রে পরীক্ষার্থী নিজে আবেদন ফরম পূরণে ভুল করলে তাকে নির্ধারিত ফি প্রদান করে প্রবেশপত্র সংশোধন করে নিতে হবে।

২. বিশ্ববিদ্যালয় কর্তৃক নির্ধারিত দিন, তারিখ ও সময়সূচী অনুযায়ী পরীক্ষায় অংশগ্রহণ করতে হবে।

৩. পরীক্ষার প্রথম দিনে পরীক্ষার হলের দরজা এক ঘণ্টা আগে এবং পরবর্তী দিনগুলিতে আধা ঘণ্টা আগে খোলা হবে। পরীক্ষার হলে পরীক্ষার্থী ছাড়া তার কোন আত্মীয় স্বজন বা আপনজনের প্রবেশ নিষেধ।

৪. পরীক্ষার হলে প্রবেশ পত্র, রেজিস্ট্রেশন কার্ড, পরিচয় পত্র, কালি, কলম, পেন্সিল, জ্যামিতি বক্স, ক্যালকুলেটর (প্রয়োজনে) ও টাকা পয়সা ব্যতীত পরীক্ষার্থীর সঙ্গে অন্য কিছু থাকা অবৈধ।

৫. প্রবেশপত্রে উল্লিখিত বিষয় কোড ও শিরোনাম ব্যতীত অন্য কোন বিষয় কোড ও শিরোনামের পরীক্ষায় অংশগ্রহণ করা যাবে না।

৬. মূল উত্তরপত্র ও O M R ফরম এর নির্দিষ্ট স্থানে প্রয়োজনীয় সকল তথ্য নির্ভুলভাবে লিখতে হবে এবং সংশ্লিষ্ট বৃত্ত ভরাট করতে হবে।

৭. প্রতিটি পরীক্ষার জন্য পরীক্ষার্থীকে স্বাক্ষরলিপিতে স্বাক্ষর করতে হবে, অন্যথায় ঐ পরীক্ষায় পরীক্ষার্থী অনুপস্থিত বলে গন্য হবে।

৮. মোবাইল ফোন নিয়ে পরীক্ষার হলে প্রবেশ সম্পূর্ণ নিষিদ্ধ।

৯. পরীক্ষা কেন্দ্রে আইন-শৃঙ্খলা ভঙ্গ অথবা এ কাজে প্ররোচনাদানকারী পরীক্ষার্থীর বিরুদ্ধে তাৎক্ষনিকভাবে আইনানুগ ব্যবস্থা করা হবে।

১০. পরীক্ষা হলের ইনভিজিলেটর ও সংশ্লিষ্ট অফিসার-ইন-চার্জ কর্তৃক আরোপিত নির্দেশাবলী যথাযথভাবে মেনে চলতে হবে।

১১. উত্তরপত্রের কভার পৃষ্ঠায় মুদ্রিত নির্দেশাবলী অবশ্যই মেনে চলতে হবে।

১২. মূল প্রবেশপত্র এবং মূল রেজিস্ট্রেশন কার্ড অবশ্যই সঙ্গে আনতে হবে ।

CONTROLLER OF EXAMINATION
30.06.2025 01:58

ID No: 7071190/9677105

Note: This document contains digital signature of Controller of Examinations, National University.

Generated On: Monday, 30 June 2025

বিঃ দ্রঃ EMS এ পরীক্ষাটি অনুষ্ঠিত হচ্ছে বিধায় পরীক্ষার্থী তার প্রবেশ পত্র এবং উত্তর পত্রের QR কোড ইনভিজিলেটর এর মাধ্যমে অবশ্যই স্ক্যান করিয়ে নেবেন।

National University

Bangladesh

BACHELOR DEGREE HONOURS PART-4 EXAMINATION - 2023

Admit Card

Subject Code & Name	**25-ACCOUNTING**	**Examination Code**	**2204**
Name of Examinee	**MD. SAIDUR RAHMAN**	**Roll No.**	**3242724**
Father's Name	**MD. AZAHER ALI MIA**	**Registration No**	**19225362512**
Mother's Name	**SAYA BEGUM**	**Session & Type**	**2019-20 / REG**
College Code & Name	**6422-TEJGAON COLLEGE, DHAKA**		
Center Code & Name	**421-ALHAJ MOCKBUL HOSSAIN DEGREE COLLEGE, DHAKA**		

Subject Code & name			
242501	**ACCOUNTING THEORY**	**242513**	**ADVANCED ACCOUNTING-II**
242503	**ADVANCED AUDITING & PROFESSIONAL ETHICS**	**242515**	**INVESTMENT ANALYSIS AND PORTFOLIO MANAGEMENT**
242505	**ACCOUNTING INFORMATION SYSTEMS**	**242517**	**RESEARCH METHODOLOGY (IN ENGLISH)**
242507	**ORGANIZATIONAL BEHAVIOR**	**242518**	**VIVA-VOCE**
242509	**CORPORATE LAW AND PRACTICES**		
242511	**WORKING CAPITAL MANAGEMENT AND FINANCIAL STATEMENT ANALYSIS**		

Seal & Signature of Principal	**Controller of Examinations**

পরীক্ষার্থীদের জন্য নির্দেশাবলী

১. প্রবেশপত্রে কোন প্রকার ভুলত্রুটি পরিলক্ষিত হলে তা পরীক্ষা শুরুর পূর্বেই সংশ্লিষ্ট শাখা থেকে সংশোধন করে নিতে হবে। ভুল বা অসম্পূর্ণ প্রবেশপত্র দ্বারা কোনক্রমে পরীক্ষায় অংশগ্রহণ করা যাবে না। এক্ষেত্রে পরীক্ষার্থী নিজে আবেদন ফরম পূরণে ভুল করলে তাকে নির্ধারিত ফি প্রদান করে প্রবেশপত্র সংশোধন করে নিতে হবে।

২. বিশ্ববিদ্যালয় কর্তৃক নির্ধারিত দিন, তারিখ ও সময়সূচী অনুযায়ী পরীক্ষায় অংশগ্রহণ করতে হবে।

৩. পরীক্ষার প্রথম দিনে পরীক্ষার হলের দরজা এক ঘণ্টা আগে এবং পরবর্তী দিনগুলিতে আধা ঘণ্টা আগে খোলা হবে। পরীক্ষার হলে পরীক্ষার্থী ছাড়া তার কোন আত্মীয় স্বজন বা আপনজনের প্রবেশ নিষেধ।

৪. পরীক্ষার হলে প্রবেশ পত্র, রেজিস্ট্রেশন কার্ড, পরিচয় পত্র, কালি, কলম, পেন্সিল, জ্যামিতি বক্স, ক্যালকুলেটর (প্রয়োজনে) ও টাকা পয়সা ব্যতীত পরীক্ষার্থীর সঙ্গে অন্য কিছু থাকা অবৈধ।

৫. প্রবেশপত্রে উল্লিখিত বিষয় কোড ও শিরোনাম ব্যতীত অন্য কোন বিষয় কোড ও শিরোনামের পরীক্ষায় অংশগ্রহণ করা যাবে না।

৬. মূল উত্তরপত্র ও O M R ফরম এর নির্দিষ্ট স্থানে প্রয়োজনীয় সকল তথ্য নির্ভুলভাবে লিখতে হবে এবং সংশ্লিষ্ট বৃত্ত ভরাট করতে হবে।

৭. প্রতিটি পরীক্ষার জন্য পরীক্ষার্থীকে স্বাক্ষরলিপিতে স্বাক্ষর করতে হবে, অন্যথায় ঐ পরীক্ষায় পরীক্ষার্থী অনুপস্থিত বলে গন্য হবে।

৮. মোবাইল ফোন নিয়ে পরীক্ষার হলে প্রবেশ সম্পূর্ণ নিষিদ্ধ।

৯. পরীক্ষা কেন্দ্রে আইন-শৃঙ্খলা ভঙ্গ অথবা এ কাজে প্ররোচনাদানকারী পরীক্ষার্থীর বিরুদ্ধে তাৎক্ষনিকভাবে আইনানুগ ব্যবস্থা করা হবে।

১০. পরীক্ষা হলের ইনভিজিলেটর ও সংশ্লিষ্ট অফিসার-ইন-চার্জ কর্তৃক আরোপিত নির্দেশাবলী যথাযথভাবে মেনে চলতে হবে।

১১. উত্তরপত্রের কভার পৃষ্ঠায় মুদ্রিত নির্দেশাবলী অবশ্যই মেনে চলতে হবে।

১২. মূল প্রবেশপত্র এবং মূল রেজিস্ট্রেশন কার্ড অবশ্যই সঙ্গে আনতে হবে ।

CONTROLLER OF EXAMINATION

30.06.2025 01:58

ID No: 3116698/9677106

Note: This document contains digital signature of Controller of Examinations, National University.

Generated On: Monday, 30 June 2025

বিঃ দ্রঃ EMS এ পরীক্ষাটি অনুষ্ঠিত হচ্ছে বিধায় পরীক্ষার্থী তার প্রবেশ পত্র এবং উত্তর পত্রের QR কোড ইনভিজিলেটর এর মাধ্যমে অবশ্যই স্ক্যান করিয়ে নেবেন।

National University

Bangladesh

BACHELOR DEGREE HONOURS PART-4 EXAMINATION - 2023

Admit Card

Subject Code & Name	**25-ACCOUNTING**	**Examination Code**	**2204**
Name of Examinee	**ASHA AKTER**	**Roll No.**	**3242725**
Father's Name	**MD. ANWAR HOSSAIN**	**Registration No**	**19225362517**
Mother's Name	**SHIPI BEGUM**	**Session & Type**	**2019-20 / REG**
College Code & Name	**6422-TEJGAON COLLEGE, DHAKA**		
Center Code & Name	**421-ALHAJ MOCKBUL HOSSAIN DEGREE COLLEGE, DHAKA**		

Subject Code & name			
242501	**ACCOUNTING THEORY**	**242513**	**ADVANCED ACCOUNTING-II**
242503	**ADVANCED AUDITING & PROFESSIONAL ETHICS**	**242515**	**INVESTMENT ANALYSIS AND PORTFOLIO MANAGEMENT**
242505	**ACCOUNTING INFORMATION SYSTEMS**	**242517**	**RESEARCH METHODOLOGY (IN ENGLISH)**
242507	**ORGANIZATIONAL BEHAVIOR**	**242518**	**VIVA-VOCE**
242509	**CORPORATE LAW AND PRACTICES**		
242511	**WORKING CAPITAL MANAGEMENT AND FINANCIAL STATEMENT ANALYSIS**		

Seal & Signature of Principal	**Controller of Examinations**

পরীক্ষার্থীদের জন্য নির্দেশাবলী

১. প্রবেশপত্রে কোন প্রকার ভুলত্রুটি পরিলক্ষিত হলে তা পরীক্ষা শুরুর পূর্বেই সংশ্লিষ্ট শাখা থেকে সংশোধন করে নিতে হবে। ভুল বা অসম্পূর্ণ প্রবেশপত্র দ্বারা কোনক্রমে পরীক্ষায় অংশগ্রহণ করা যাবে না। এক্ষেত্রে পরীক্ষার্থী নিজে আবেদন ফরম পূরণে ভুল করলে তাকে নির্ধারিত ফি প্রদান করে প্রবেশপত্র সংশোধন করে নিতে হবে।

২. বিশ্ববিদ্যালয় কর্তৃক নির্ধারিত দিন, তারিখ ও সময়সূচী অনুযায়ী পরীক্ষায় অংশগ্রহণ করতে হবে।

৩. পরীক্ষার প্রথম দিনে পরীক্ষার হলের দরজা এক ঘণ্টা আগে এবং পরবর্তী দিনগুলিতে আধা ঘণ্টা আগে খোলা হবে। পরীক্ষার হলে পরীক্ষার্থী ছাড়া তার কোন আত্মীয় স্বজন বা আপনজনের প্রবেশ নিষেধ।

৪. পরীক্ষার হলে প্রবেশ পত্র, রেজিস্ট্রেশন কার্ড, পরিচয় পত্র, কালি, কলম, পেন্সিল, জ্যামিতি বক্স, ক্যালকুলেটর (প্রয়োজনে) ও টাকা পয়সা ব্যতীত পরীক্ষার্থীর সঙ্গে অন্য কিছু থাকা অবৈধ।

৫. প্রবেশপত্রে উল্লিখিত বিষয় কোড ও শিরোনাম ব্যতীত অন্য কোন বিষয় কোড ও শিরোনামের পরীক্ষায় অংশগ্রহণ করা যাবে না।

৬. মূল উত্তরপত্র ও O M R ফরম এর নির্দিষ্ট স্থানে প্রয়োজনীয় সকল তথ্য নির্ভুলভাবে লিখতে হবে এবং সংশ্লিষ্ট বৃত্ত ভরাট করতে হবে।

৭. প্রতিটি পরীক্ষার জন্য পরীক্ষার্থীকে স্বাক্ষরলিপিতে স্বাক্ষর করতে হবে, অন্যথায় ঐ পরীক্ষায় পরীক্ষার্থী অনুপস্থিত বলে গন্য হবে।

৮. মোবাইল ফোন নিয়ে পরীক্ষার হলে প্রবেশ সম্পূর্ণ নিষিদ্ধ।

৯. পরীক্ষা কেন্দ্রে আইন-শৃঙ্খলা ভঙ্গ অথবা এ কাজে প্ররোচনাদানকারী পরীক্ষার্থীর বিরুদ্ধে তাৎক্ষনিকভাবে আইনানুগ ব্যবস্থা করা হবে।

১০. পরীক্ষা হলের ইনভিজিলেটর ও সংশ্লিষ্ট অফিসার-ইন-চার্জ কর্তৃক আরোপিত নির্দেশাবলী যথাযথভাবে মেনে চলতে হবে।

১১. উত্তরপত্রের কভার পৃষ্ঠায় মুদ্রিত নির্দেশাবলী অবশ্যই মেনে চলতে হবে।

১২. মূল প্রবেশপত্র এবং মূল রেজিস্ট্রশন কার্ড অবশ্যই সঙ্গে আনতে হবে ।

CONTROLLER OF EXAMINATION

30.06.2025 01:58

ID No: 7189285/9677107

Note: This document contains digital signature of Controller of Examinations, National University.

Generated On: Monday, 30 June 2025

বিঃ দ্রঃ EMS এ পরীক্ষাটি অনুষ্ঠিত হচ্ছে বিধায় পরীক্ষার্থী তার প্রবেশ পত্র এবং উত্তর পত্রের QR কোড ইনভিজিলেটর এর মাধ্যমে অবশ্যই স্ক্যান করিয়ে নেবেন।

National University

Bangladesh

BACHELOR DEGREE HONOURS PART-4 EXAMINATION - 2023

Admit Card

Subject Code & Name	**25-ACCOUNTING**	**Examination Code**	**2204**
Name of Examinee	**MD. KAWCHER AHMED**	**Roll No.**	**3242726**
Father's Name	**MD. NIZAM BHUIYAN**	**Registration No**	**19225362528**
Mother's Name	**KULSUM BEGUM**	**Session & Type**	**2019-20 / REG**
College Code & Name	**6422-TEJGAON COLLEGE, DHAKA**		
Center Code & Name	**421-ALHAJ MOCKBUL HOSSAIN DEGREE COLLEGE, DHAKA**		

Subject Code & name			
242501	**ACCOUNTING THEORY**	**242513**	**ADVANCED ACCOUNTING-II**
242503	**ADVANCED AUDITING & PROFESSIONAL ETHICS**	**242515**	**INVESTMENT ANALYSIS AND PORTFOLIO MANAGEMENT**
242505	**ACCOUNTING INFORMATION SYSTEMS**	**242517**	**RESEARCH METHODOLOGY (IN ENGLISH)**
242507	**ORGANIZATIONAL BEHAVIOR**	**242518**	**VIVA-VOCE**
242509	**CORPORATE LAW AND PRACTICES**		
242511	**WORKING CAPITAL MANAGEMENT AND FINANCIAL STATEMENT ANALYSIS**		

Seal & Signature of Principal	**Controller of Examinations**

পরীক্ষার্থীদের জন্য নির্দেশাবলী

১. প্রবেশপত্রে কোন প্রকার ভুলত্রুটি পরিলক্ষিত হলে তা পরীক্ষা শুরুর পূর্বেই সংশ্লিষ্ট শাখা থেকে সংশোধন করে নিতে হবে। ভুল বা অসম্পূর্ণ প্রবেশপত্র দ্বারা কোনক্রমে পরীক্ষায় অংশগ্রহণ করা যাবে না। এক্ষেত্রে পরীক্ষার্থী নিজে আবেদন ফরম পূরণে ভুল করলে তাকে নির্ধারিত ফি প্রদান করে প্রবেশপত্র সংশোধন করে নিতে হবে।

২. বিশ্ববিদ্যালয় কর্তৃক নির্ধারিত দিন, তারিখ ও সময়সূচী অনুযায়ী পরীক্ষায় অংশগ্রহণ করতে হবে।

৩. পরীক্ষার প্রথম দিনে পরীক্ষার হলের দরজা এক ঘণ্টা আগে এবং পরবর্তী দিনগুলিতে আধা ঘণ্টা আগে খোলা হবে। পরীক্ষার হলে পরীক্ষার্থী ছাড়া তার কোন আত্মীয় স্বজন বা আপনজনের প্রবেশ নিষেধ।

৪. পরীক্ষার হলে প্রবেশ পত্র, রেজিস্ট্রেশন কার্ড, পরিচয় পত্র, কালি, কলম, পেন্সিল, জ্যামিতি বক্স, ক্যালকুলেটর (প্রয়োজনে) ও টাকা পয়সা ব্যতীত পরীক্ষার্থীর সঙ্গে অন্য কিছু থাকা অবৈধ।

৫. প্রবেশপত্রে উল্লিখিত বিষয় কোড ও শিরোনাম ব্যতীত অন্য কোন বিষয় কোড ও শিরোনামের পরীক্ষায় অংশগ্রহণ করা যাবে না।

৬. মূল উত্তরপত্র ও O M R ফরম এর নির্দিষ্ট স্থানে প্রয়োজনীয় সকল তথ্য নির্ভুলভাবে লিখতে হবে এবং সংশ্লিষ্ট বৃত্ত ভরাট করতে হবে।

৭. প্রতিটি পরীক্ষার জন্য পরীক্ষার্থীকে স্বাক্ষরলিপিতে স্বাক্ষর করতে হবে, অন্যথায় ঐ পরীক্ষায় পরীক্ষার্থী অনুপস্থিত বলে গন্য হবে।

৮. মোবাইল ফোন নিয়ে পরীক্ষার হলে প্রবেশ সম্পূর্ণ নিষিদ্ধ।

৯. পরীক্ষা কেন্দ্রে আইন-শৃঙ্খলা ভঙ্গ অথবা এ কাজে প্ররোচনাদানকারী পরীক্ষার্থীর বিরুদ্ধে তাৎক্ষনিকভাবে আইনানুগ ব্যবস্থা করা হবে।

১০. পরীক্ষা হলের ইনভিজিলেটর ও সংশ্লিষ্ট অফিসার-ইন-চার্জ কর্তৃক আরোপিত নির্দেশাবলী যথাযথভাবে মেনে চলতে হবে।

১১. উত্তরপত্রের কভার পৃষ্ঠায় মুদ্রিত নির্দেশাবলী অবশ্যই মেনে চলতে হবে।

১২. মূল প্রবেশপত্র এবং মূল রেজিস্ট্রশন কার্ড অবশ্যই সঙ্গে আনতে হবে ।

CONTROLLER OF EXAMINATION

30.06.2025 01:58

ID No: 7124475/9677108

Note: This document contains digital signature of Controller of Examinations, National University.

Generated On: Monday, 30 June 2025

বিঃ দ্রঃ EMS এ পরীক্ষাটি অনুষ্ঠিত হচ্ছে বিধায় পরীক্ষার্থী তার প্রবেশ পত্র এবং উত্তর পত্রের QR কোড ইনভিজিলেটর এর মাধ্যমে অবশ্যই স্ক্যান করিয়ে নেবেন।

National University

Bangladesh

BACHELOR DEGREE HONOURS PART-4 EXAMINATION - 2023

Admit Card

Subject Code & Name	**25-ACCOUNTING**	**Examination Code**	**2204**
Name of Examinee	**MD. ASFI ISHMAM**	**Roll No.**	**3242727**
Father's Name	**H.M.MONJURUL ISLAM**	**Registration No**	**19225362531**
Mother's Name	**MST. NASIMA BEGUM**	**Session & Type**	**2019-20 / REG**
College Code & Name	**6422-TEJGAON COLLEGE, DHAKA**		
Center Code & Name	**421-ALHAJ MOCKBUL HOSSAIN DEGREE COLLEGE, DHAKA**		

Subject Code & name			
242501	**ACCOUNTING THEORY**	**242513**	**ADVANCED ACCOUNTING-II**
242503	**ADVANCED AUDITING & PROFESSIONAL ETHICS**	**242515**	**INVESTMENT ANALYSIS AND PORTFOLIO MANAGEMENT**
242505	**ACCOUNTING INFORMATION SYSTEMS**	**242517**	**RESEARCH METHODOLOGY (IN ENGLISH)**
242507	**ORGANIZATIONAL BEHAVIOR**	**242518**	**VIVA-VOCE**
242509	**CORPORATE LAW AND PRACTICES**		
242511	**WORKING CAPITAL MANAGEMENT AND FINANCIAL STATEMENT ANALYSIS**		

Seal & Signature of Principal	**Controller of Examinations**

পরীক্ষার্থীদের জন্য নির্দেশাবলী

১. প্রবেশপত্রে কোন প্রকার ভুলত্রুটি পরিলক্ষিত হলে তা পরীক্ষা শুরুর পূর্বেই সংশ্লিষ্ট শাখা থেকে সংশোধন করে নিতে হবে। ভুল বা অসম্পূর্ণ প্রবেশপত্র দ্বারা কোনক্রমে পরীক্ষায় অংশগ্রহণ করা যাবে না। এক্ষেত্রে পরীক্ষার্থী নিজে আবেদন ফরম পূরণে ভুল করলে তাকে নির্ধারিত ফি প্রদান করে প্রবেশপত্র সংশোধন করে নিতে হবে।

২. বিশ্ববিদ্যালয় কর্তৃক নির্ধারিত দিন, তারিখ ও সময়সূচী অনুযায়ী পরীক্ষায় অংশগ্রহণ করতে হবে।

৩. পরীক্ষার প্রথম দিনে পরীক্ষার হলের দরজা এক ঘণ্টা আগে এবং পরবর্তী দিনগুলিতে আধা ঘণ্টা আগে খোলা হবে। পরীক্ষার হলে পরীক্ষার্থী ছাড়া তার কোন আত্মীয় স্বজন বা আপনজনের প্রবেশ নিষেধ।

৪. পরীক্ষার হলে প্রবেশ পত্র, রেজিস্ট্রেশন কার্ড, পরিচয় পত্র, কালি, কলম, পেন্সিল, জ্যামিতি বক্স, ক্যালকুলেটর (প্রয়োজনে) ও টাকা পয়সা ব্যতীত পরীক্ষার্থীর সঙ্গে অন্য কিছু থাকা অবৈধ।

৫. প্রবেশপত্রে উল্লিখিত বিষয় কোড ও শিরোনাম ব্যতীত অন্য কোন বিষয় কোড ও শিরোনামের পরীক্ষায় অংশগ্রহণ করা যাবে না।

৬. মূল উত্তরপত্র ও O M R ফরম এর নির্দিষ্ট স্থানে প্রয়োজনীয় সকল তথ্য নির্ভুলভাবে লিখতে হবে এবং সংশ্লিষ্ট বৃত্ত ভরাট করতে হবে।

৭. প্রতিটি পরীক্ষার জন্য পরীক্ষার্থীকে স্বাক্ষরলিপিতে স্বাক্ষর করতে হবে, অন্যথায় ঐ পরীক্ষায় পরীক্ষার্থী অনুপস্থিত বলে গন্য হবে।

৮. মোবাইল ফোন নিয়ে পরীক্ষার হলে প্রবেশ সম্পূর্ণ নিষিদ্ধ।

৯. পরীক্ষা কেন্দ্রে আইন-শৃঙ্খলা ভঙ্গ অথবা এ কাজে প্ররোচনাদানকারী পরীক্ষার্থীর বিরুদ্ধে তাৎক্ষনিকভাবে আইনানুগ ব্যবস্থা করা হবে।

১০. পরীক্ষা হলের ইনভিজিলেটর ও সংশ্লিষ্ট অফিসার-ইন-চার্জ কর্তৃক আরোপিত নির্দেশাবলী যথাযথভাবে মেনে চলতে হবে।

১১. উত্তরপত্রের কভার পৃষ্ঠায় মুদ্রিত নির্দেশাবলী অবশ্যই মেনে চলতে হবে।

১২. মূল প্রবেশপত্র এবং মূল রেজিস্ট্রেশন কার্ড অবশ্যই সঙ্গে আনতে হবে ।

CONTROLLER OF EXAMINATION

30.06.2025 01:58

ID No: 7171616/9677109

Note: This document contains digital signature of Controller of Examinations, National University.

Generated On: Monday, 30 June 2025

বিঃ দ্রঃ EMS এ পরীক্ষাটি অনুষ্ঠিত হচ্ছে বিধায় পরীক্ষার্থী তার প্রবেশ পত্র এবং উত্তর পত্রের QR কোড ইনভিজিলেটর এর মাধ্যমে অবশ্যই স্ক্যান করিয়ে নেবেন।

National University

Bangladesh

BACHELOR DEGREE HONOURS PART-4 EXAMINATION - 2023

Admit Card

Subject Code & Name	**25-ACCOUNTING**	**Examination Code**	**2204**
Name of Examinee	**SUMAIYA SHMRITY**	**Roll No.**	**3242728**
Father's Name	**SAMSUL HAQUE**	**Registration No**	**19225362537**
Mother's Name	**HAMIDA BEGUM**	**Session & Type**	**2019-20 / REG**
College Code & Name	**6422-TEJGAON COLLEGE, DHAKA**		
Center Code & Name	**421-ALHAJ MOCKBUL HOSSAIN DEGREE COLLEGE, DHAKA**		

Subject Code & name			
242501	**ACCOUNTING THEORY**	**242513**	**ADVANCED ACCOUNTING-II**
242503	**ADVANCED AUDITING & PROFESSIONAL ETHICS**	**242515**	**INVESTMENT ANALYSIS AND PORTFOLIO MANAGEMENT**
242505	**ACCOUNTING INFORMATION SYSTEMS**	**242517**	**RESEARCH METHODOLOGY (IN ENGLISH)**
242507	**ORGANIZATIONAL BEHAVIOR**	**242518**	**VIVA-VOCE**
242509	**CORPORATE LAW AND PRACTICES**		
242511	**WORKING CAPITAL MANAGEMENT AND FINANCIAL STATEMENT ANALYSIS**		

Seal & Signature of Principal	**Controller of Examinations**

পরীক্ষার্থীদের জন্য নির্দেশাবলী

১. প্রবেশপত্রে কোন প্রকার ভুলত্রুটি পরিলক্ষিত হলে তা পরীক্ষা শুরুর পূর্বেই সংশ্লিষ্ট শাখা থেকে সংশোধন করে নিতে হবে। ভুল বা অসম্পূর্ণ প্রবেশপত্র দ্বারা কোনক্রমে পরীক্ষায় অংশগ্রহণ করা যাবে না। এক্ষেত্রে পরীক্ষার্থী নিজে আবেদন ফরম পূরণে ভুল করলে তাকে নির্ধারিত ফি প্রদান করে প্রবেশপত্র সংশোধন করে নিতে হবে।

২. বিশ্ববিদ্যালয় কর্তৃক নির্ধারিত দিন, তারিখ ও সময়সূচী অনুযায়ী পরীক্ষায় অংশগ্রহণ করতে হবে।

৩. পরীক্ষার প্রথম দিনে পরীক্ষার হলের দরজা এক ঘণ্টা আগে এবং পরবর্তী দিনগুলিতে আধা ঘণ্টা আগে খোলা হবে। পরীক্ষার হলে পরীক্ষার্থী ছাড়া তার কোন আত্মীয় স্বজন বা আপনজনের প্রবেশ নিষেধ।

৪. পরীক্ষার হলে প্রবেশ পত্র, রেজিস্ট্রেশন কার্ড, পরিচয় পত্র, কালি, কলম, পেন্সিল, জ্যামিতি বক্স, ক্যালকুলেটর (প্রয়োজনে) ও টাকা পয়সা ব্যতীত পরীক্ষার্থীর সঙ্গে অন্য কিছু থাকা অবৈধ।

৫. প্রবেশপত্রে উল্লিখিত বিষয় কোড ও শিরোনাম ব্যতীত অন্য কোন বিষয় কোড ও শিরোনামের পরীক্ষায় অংশগ্রহণ করা যাবে না।

৬. মূল উত্তরপত্র ও O M R ফরম এর নির্দিষ্ট স্থানে প্রয়োজনীয় সকল তথ্য নির্ভুলভাবে লিখতে হবে এবং সংশ্লিষ্ট বৃত্ত ভরাট করতে হবে।

৭. প্রতিটি পরীক্ষার জন্য পরীক্ষার্থীকে স্বাক্ষরলিপিতে স্বাক্ষর করতে হবে, অন্যথায় ঐ পরীক্ষায় পরীক্ষার্থী অনুপস্থিত বলে গন্য হবে।

৮. মোবাইল ফোন নিয়ে পরীক্ষার হলে প্রবেশ সম্পূর্ণ নিষিদ্ধ।

৯. পরীক্ষা কেন্দ্রে আইন-শৃঙ্খলা ভঙ্গ অথবা এ কাজে প্ররোচনাদানকারী পরীক্ষার্থীর বিরুদ্ধে তাৎক্ষনিকভাবে আইনানুগ ব্যবস্থা করা হবে।

১০. পরীক্ষা হলের ইনভিজিলেটর ও সংশ্লিষ্ট অফিসার-ইন-চার্জ কর্তৃক আরোপিত নির্দেশাবলী যথাযথভাবে মেনে চলতে হবে।

১১. উত্তরপত্রের কভার পৃষ্ঠায় মুদ্রিত নির্দেশাবলী অবশ্যই মেনে চলতে হবে।

১২. মূল প্রবেশপত্র এবং মূল রেজিস্ট্রেশন কার্ড অবশ্যই সঙ্গে আনতে হবে ।

CONTROLLER OF EXAMINATION

30.06.2025 01:58

ID No: 7085755/9677111

Note: This document contains digital signature of Controller of Examinations, National University.

Generated On: Monday, 30 June 2025

বিঃ দ্রঃ EMS এ পরীক্ষাটি অনুষ্ঠিত হচ্ছে বিধায় পরীক্ষার্থী তার প্রবেশ পত্র এবং উত্তর পত্রের QR কোড ইনভিজিলেটর এর মাধ্যমে অবশ্যই স্ক্যান করিয়ে নেবেন।

National University

Bangladesh

BACHELOR DEGREE HONOURS PART-4 EXAMINATION - 2023

Admit Card

Subject Code & Name	**25-ACCOUNTING**	**Examination Code**	**2204**
Name of Examinee	**MD.SHOGOR HOSSEN**	**Roll No.**	**3242729**
Father's Name	**MD. MUKTER HOSSEN**	**Registration No**	**19225362538**
Mother's Name	**MISS JASMIN AKTER**	**Session & Type**	**2019-20 / REG**
College Code & Name	**6422-TEJGAON COLLEGE, DHAKA**		
Center Code & Name	**421-ALHAJ MOCKBUL HOSSAIN DEGREE COLLEGE, DHAKA**		

Subject Code & name			
242501	**ACCOUNTING THEORY**	**242513**	**ADVANCED ACCOUNTING-II**
242503	**ADVANCED AUDITING & PROFESSIONAL ETHICS**	**242515**	**INVESTMENT ANALYSIS AND PORTFOLIO MANAGEMENT**
242505	**ACCOUNTING INFORMATION SYSTEMS**	**242517**	**RESEARCH METHODOLOGY (IN ENGLISH)**
242507	**ORGANIZATIONAL BEHAVIOR**	**242518**	**VIVA-VOCE**
242509	**CORPORATE LAW AND PRACTICES**		
242511	**WORKING CAPITAL MANAGEMENT AND FINANCIAL STATEMENT ANALYSIS**		

Seal & Signature of Principal	**Controller of Examinations**

পরীক্ষার্থীদের জন্য নির্দেশাবলী

১. প্রবেশপত্রে কোন প্রকার ভুলত্রুটি পরিলক্ষিত হলে তা পরীক্ষা শুরুর পূর্বেই সংশ্লিষ্ট শাখা থেকে সংশোধন করে নিতে হবে। ভুল বা অসম্পূর্ণ প্রবেশপত্র দ্বারা কোনক্রমে পরীক্ষায় অংশগ্রহণ করা যাবে না। এক্ষেত্রে পরীক্ষার্থী নিজে আবেদন ফরম পূরণে ভুল করলে তাকে নির্ধারিত ফি প্রদান করে প্রবেশপত্র সংশোধন করে নিতে হবে।

২. বিশ্ববিদ্যালয় কর্তৃক নির্ধারিত দিন, তারিখ ও সময়সূচী অনুযায়ী পরীক্ষায় অংশগ্রহণ করতে হবে।

৩. পরীক্ষার প্রথম দিনে পরীক্ষার হলের দরজা এক ঘণ্টা আগে এবং পরবর্তী দিনগুলিতে আধা ঘণ্টা আগে খোলা হবে। পরীক্ষার হলে পরীক্ষার্থী ছাড়া তার কোন আত্মীয় স্বজন বা আপনজনের প্রবেশ নিষেধ।

৪. পরীক্ষার হলে প্রবেশ পত্র, রেজিস্ট্রেশন কার্ড, পরিচয় পত্র, কালি, কলম, পেন্সিল, জ্যামিতি বক্স, ক্যালকুলেটর (প্রয়োজনে) ও টাকা পয়সা ব্যতীত পরীক্ষার্থীর সঙ্গে অন্য কিছু থাকা অবৈধ।

৫. প্রবেশপত্রে উল্লিখিত বিষয় কোড ও শিরোনাম ব্যতীত অন্য কোন বিষয় কোড ও শিরোনামের পরীক্ষায় অংশগ্রহণ করা যাবে না।

৬. মূল উত্তরপত্র ও O M R ফরম এর নির্দিষ্ট স্থানে প্রয়োজনীয় সকল তথ্য নির্ভুলভাবে লিখতে হবে এবং সংশ্লিষ্ট বৃত্ত ভরাট করতে হবে।

৭. প্রতিটি পরীক্ষার জন্য পরীক্ষার্থীকে স্বাক্ষরলিপিতে স্বাক্ষর করতে হবে, অন্যথায় ঐ পরীক্ষায় পরীক্ষার্থী অনুপস্থিত বলে গন্য হবে।

৮. মোবাইল ফোন নিয়ে পরীক্ষার হলে প্রবেশ সম্পূর্ণ নিষিদ্ধ।

৯. পরীক্ষা কেন্দ্রে আইন-শৃঙ্খলা ভঙ্গ অথবা এ কাজে প্ররোচনাদানকারী পরীক্ষার্থীর বিরুদ্ধে তাৎক্ষনিকভাবে আইনানুগ ব্যবস্থা করা হবে।

১০. পরীক্ষা হলের ইনভিজিলেটর ও সংশ্লিষ্ট অফিসার-ইন-চার্জ কর্তৃক আরোপিত নির্দেশাবলী যথাযথভাবে মেনে চলতে হবে।

১১. উত্তরপত্রের কভার পৃষ্ঠায় মুদ্রিত নির্দেশাবলী অবশ্যই মেনে চলতে হবে।

১২. মূল প্রবেশপত্র এবং মূল রেজিস্ট্রেশন কার্ড অবশ্যই সঙ্গে আনতে হবে ।

CONTROLLER OF EXAMINATION

30.06.2025 01:58

ID No: 7197620/9677112

Note: This document contains digital signature of Controller of Examinations, National University.

Generated On: Monday, 30 June 2025

বিঃ দ্রঃ EMS এ পরীক্ষাটি অনুষ্ঠিত হচ্ছে বিধায় পরীক্ষার্থী তার প্রবেশ পত্র এবং উত্তর পত্রের QR কোড ইনভিজিলেটর এর মাধ্যমে অবশ্যই স্ক্যান করিয়ে নেবেন।

National University

Bangladesh

BACHELOR DEGREE HONOURS PART-4 EXAMINATION - 2023

Admit Card

Subject Code & Name	**25-ACCOUNTING**	**Examination Code**	**2204**
Name of Examinee	**SYED NASIB AHMED**	**Roll No.**	**3242730**
Father's Name	**SYED AHAMMAD HOSSAIN**	**Registration No**	**19225362539**
Mother's Name	**NARGIS PARVIN**	**Session & Type**	**2019-20 / REG**
College Code & Name	**6422-TEJGAON COLLEGE, DHAKA**		
Center Code & Name	**421-ALHAJ MOCKBUL HOSSAIN DEGREE COLLEGE, DHAKA**		

Subject Code & name			
242501	**ACCOUNTING THEORY**	**242513**	**ADVANCED ACCOUNTING-II**
242503	**ADVANCED AUDITING & PROFESSIONAL ETHICS**	**242515**	**INVESTMENT ANALYSIS AND PORTFOLIO MANAGEMENT**
242505	**ACCOUNTING INFORMATION SYSTEMS**	**242517**	**RESEARCH METHODOLOGY (IN ENGLISH)**
242507	**ORGANIZATIONAL BEHAVIOR**	**242518**	**VIVA-VOCE**
242509	**CORPORATE LAW AND PRACTICES**		
242511	**WORKING CAPITAL MANAGEMENT AND FINANCIAL STATEMENT ANALYSIS**		

Seal & Signature of Principal	**Controller of Examinations**

পরীক্ষার্থীদের জন্য নির্দেশাবলী

১. প্রবেশপত্রে কোন প্রকার ভুলত্রুটি পরিলক্ষিত হলে তা পরীক্ষা শুরুর পূর্বেই সংশ্লিষ্ট শাখা থেকে সংশোধন করে নিতে হবে। ভুল বা অসম্পূর্ণ প্রবেশপত্র দ্বারা কোনক্রমে পরীক্ষায় অংশগ্রহণ করা যাবে না। এক্ষেত্রে পরীক্ষার্থী নিজে আবেদন ফরম পূরণে ভুল করলে তাকে নির্ধারিত ফি প্রদান করে প্রবেশপত্র সংশোধন করে নিতে হবে।

২. বিশ্ববিদ্যালয় কর্তৃক নির্ধারিত দিন, তারিখ ও সময়সূচী অনুযায়ী পরীক্ষায় অংশগ্রহণ করতে হবে।

৩. পরীক্ষার প্রথম দিনে পরীক্ষার হলের দরজা এক ঘণ্টা আগে এবং পরবর্তী দিনগুলিতে আধা ঘণ্টা আগে খোলা হবে। পরীক্ষার হলে পরীক্ষার্থী ছাড়া তার কোন আত্মীয় স্বজন বা আপনজনের প্রবেশ নিষেধ।

৪. পরীক্ষার হলে প্রবেশ পত্র, রেজিস্ট্রেশন কার্ড, পরিচয় পত্র, কালি, কলম, পেন্সিল, জ্যামিতি বক্স, ক্যালকুলেটর (প্রয়োজনে) ও টাকা পয়সা ব্যতীত পরীক্ষার্থীর সঙ্গে অন্য কিছু থাকা অবৈধ।

৫. প্রবেশপত্রে উল্লিখিত বিষয় কোড ও শিরোনাম ব্যতীত অন্য কোন বিষয় কোড ও শিরোনামের পরীক্ষায় অংশগ্রহণ করা যাবে না।

৬. মূল উত্তরপত্র ও O M R ফরম এর নির্দিষ্ট স্থানে প্রয়োজনীয় সকল তথ্য নির্ভুলভাবে লিখতে হবে এবং সংশ্লিষ্ট বৃত্ত ভরাট করতে হবে।

৭. প্রতিটি পরীক্ষার জন্য পরীক্ষার্থীকে স্বাক্ষরলিপিতে স্বাক্ষর করতে হবে, অন্যথায় ঐ পরীক্ষায় পরীক্ষার্থী অনুপস্থিত বলে গন্য হবে।

৮. মোবাইল ফোন নিয়ে পরীক্ষার হলে প্রবেশ সম্পূর্ণ নিষিদ্ধ।

৯. পরীক্ষা কেন্দ্রে আইন-শৃঙ্খলা ভঙ্গ অথবা এ কাজে প্ররোচনাদানকারী পরীক্ষার্থীর বিরুদ্ধে তাৎক্ষনিকভাবে আইনানুগ ব্যবস্থা করা হবে।

১০. পরীক্ষা হলের ইনভিজিলেটর ও সংশ্লিষ্ট অফিসার-ইন-চার্জ কর্তৃক আরোপিত নির্দেশাবলী যথাযথভাবে মেনে চলতে হবে।

১১. উত্তরপত্রের কভার পৃষ্ঠায় মুদ্রিত নির্দেশাবলী অবশ্যই মেনে চলতে হবে।

১২. মূল প্রবেশপত্র এবং মূল রেজিস্ট্রেশন কার্ড অবশ্যই সঙ্গে আনতে হবে ।

CONTROLLER OF EXAMINATION

30.06.2025 01:58

ID No: 7044297/9677113

Note: This document contains digital signature of Controller of Examinations, National University.

Generated On: Monday, 30 June 2025

বিঃ দ্রঃ EMS এ পরীক্ষাটি অনুষ্ঠিত হচ্ছে বিধায় পরীক্ষার্থী তার প্রবেশ পত্র এবং উত্তর পত্রের QR কোড ইনভিজিলেটর এর মাধ্যমে অবশ্যই স্ক্যান করিয়ে নেবেন।

National University

Bangladesh

BACHELOR DEGREE HONOURS PART-4 EXAMINATION - 2023

Admit Card

Subject Code & Name	**25-ACCOUNTING**	**Examination Code**	**2204**
Name of Examinee	**NAHIDA PARVIN**	**Roll No.**	**3242731**
Father's Name	**MD. NUZRUL ISLAM**	**Registration No**	**19225362541**
Mother's Name	**HANA AKTAR**	**Session & Type**	**2019-20 / REG**
College Code & Name	**6422-TEJGAON COLLEGE, DHAKA**		
Center Code & Name	**421-ALHAJ MOCKBUL HOSSAIN DEGREE COLLEGE, DHAKA**		

Subject Code & name			
242501	**ACCOUNTING THEORY**	**242513**	**ADVANCED ACCOUNTING-II**
242503	**ADVANCED AUDITING & PROFESSIONAL ETHICS**	**242515**	**INVESTMENT ANALYSIS AND PORTFOLIO MANAGEMENT**
242505	**ACCOUNTING INFORMATION SYSTEMS**	**242517**	**RESEARCH METHODOLOGY (IN ENGLISH)**
242507	**ORGANIZATIONAL BEHAVIOR**	**242518**	**VIVA-VOCE**
242509	**CORPORATE LAW AND PRACTICES**		
242511	**WORKING CAPITAL MANAGEMENT AND FINANCIAL STATEMENT ANALYSIS**		

Seal & Signature of Principal	**Controller of Examinations**

পরীক্ষার্থীদের জন্য নির্দেশাবলী

১. প্রবেশপত্রে কোন প্রকার ভুলত্রুটি পরিলক্ষিত হলে তা পরীক্ষা শুরুর পূর্বেই সংশ্লিষ্ট শাখা থেকে সংশোধন করে নিতে হবে। ভুল বা অসম্পূর্ণ প্রবেশপত্র দ্বারা কোনক্রমে পরীক্ষায় অংশগ্রহণ করা যাবে না। এক্ষেত্রে পরীক্ষার্থী নিজে আবেদন ফরম পূরণে ভুল করলে তাকে নির্ধারিত ফি প্রদান করে প্রবেশপত্র সংশোধন করে নিতে হবে।

২. বিশ্ববিদ্যালয় কর্তৃক নির্ধারিত দিন, তারিখ ও সময়সূচী অনুযায়ী পরীক্ষায় অংশগ্রহণ করতে হবে।

৩. পরীক্ষার প্রথম দিনে পরীক্ষার হলের দরজা এক ঘণ্টা আগে এবং পরবর্তী দিনগুলিতে আধা ঘণ্টা আগে খোলা হবে। পরীক্ষার হলে পরীক্ষার্থী ছাড়া তার কোন আত্মীয় স্বজন বা আপনজনের প্রবেশ নিষেধ।

৪. পরীক্ষার হলে প্রবেশ পত্র, রেজিস্ট্রেশন কার্ড, পরিচয় পত্র, কালি, কলম, পেন্সিল, জ্যামিতি বক্স, ক্যালকুলেটর (প্রয়োজনে) ও টাকা পয়সা ব্যতীত পরীক্ষার্থীর সঙ্গে অন্য কিছু থাকা অবৈধ।

৫. প্রবেশপত্রে উল্লিখিত বিষয় কোড ও শিরোনাম ব্যতীত অন্য কোন বিষয় কোড ও শিরোনামের পরীক্ষায় অংশগ্রহণ করা যাবে না।

৬. মূল উত্তরপত্র ও O M R ফরম এর নির্দিষ্ট স্থানে প্রয়োজনীয় সকল তথ্য নির্ভুলভাবে লিখতে হবে এবং সংশ্লিষ্ট বৃত্ত ভরাট করতে হবে।

৭. প্রতিটি পরীক্ষার জন্য পরীক্ষার্থীকে স্বাক্ষরলিপিতে স্বাক্ষর করতে হবে, অন্যথায় ঐ পরীক্ষায় পরীক্ষার্থী অনুপস্থিত বলে গন্য হবে।

৮. মোবাইল ফোন নিয়ে পরীক্ষার হলে প্রবেশ সম্পূর্ণ নিষিদ্ধ।

৯. পরীক্ষা কেন্দ্রে আইন-শৃঙ্খলা ভঙ্গ অথবা এ কাজে প্ররোচনাদানকারী পরীক্ষার্থীর বিরুদ্ধে তাৎক্ষনিকভাবে আইনানুগ ব্যবস্থা করা হবে।

১০. পরীক্ষা হলের ইনভিজিলেটর ও সংশ্লিষ্ট অফিসার-ইন-চার্জ কর্তৃক আরোপিত নির্দেশাবলী যথাযথভাবে মেনে চলতে হবে।

১১. উত্তরপত্রের কভার পৃষ্ঠায় মুদ্রিত নির্দেশাবলী অবশ্যই মেনে চলতে হবে।

১২. মূল প্রবেশপত্র এবং মূল রেজিস্ট্রশন কার্ড অবশ্যই সঙ্গে আনতে হবে ।

CONTROLLER OF EXAMINATION

30.06.2025 01:58

ID No: 7204094/9677114

Note: This document contains digital signature of Controller of Examinations, National University.

Generated On: Monday, 30 June 2025

বিঃ দ্রঃ EMS এ পরীক্ষাটি অনুষ্ঠিত হচ্ছে বিধায় পরীক্ষার্থী তার প্রবেশ পত্র এবং উত্তর পত্রের QR কোড ইনভিজিলেটর এর মাধ্যমে অবশ্যই স্ক্যান করিয়ে নেবেন।

National University

Bangladesh

BACHELOR DEGREE HONOURS PART-4 EXAMINATION - 2023

Admit Card

Subject Code & Name	**25-ACCOUNTING**	**Examination Code**	**2204**
Name of Examinee	**SUMIYA HAFSA**	**Roll No.**	**3242732**
Father's Name	**MOHAMMED HELAL UDDIN**	**Registration No**	**19225362543**
Mother's Name	**FATEMA UDDIN SUME**	**Session & Type**	**2019-20 / REG**
College Code & Name	**6422-TEJGAON COLLEGE, DHAKA**		
Center Code & Name	**421-ALHAJ MOCKBUL HOSSAIN DEGREE COLLEGE, DHAKA**		

Subject Code & name			
242501	**ACCOUNTING THEORY**	**242513**	**ADVANCED ACCOUNTING-II**
242503	**ADVANCED AUDITING & PROFESSIONAL ETHICS**	**242515**	**INVESTMENT ANALYSIS AND PORTFOLIO MANAGEMENT**
242505	**ACCOUNTING INFORMATION SYSTEMS**	**242517**	**RESEARCH METHODOLOGY (IN ENGLISH)**
242507	**ORGANIZATIONAL BEHAVIOR**	**242518**	**VIVA-VOCE**
242509	**CORPORATE LAW AND PRACTICES**		
242511	**WORKING CAPITAL MANAGEMENT AND FINANCIAL STATEMENT ANALYSIS**		

Seal & Signature of Principal	**Controller of Examinations**

পরীক্ষার্থীদের জন্য নির্দেশাবলী

১. প্রবেশপত্রে কোন প্রকার ভুলত্রুটি পরিলক্ষিত হলে তা পরীক্ষা শুরুর পূর্বেই সংশ্লিষ্ট শাখা থেকে সংশোধন করে নিতে হবে। ভুল বা অসম্পূর্ণ প্রবেশপত্র দ্বারা কোনক্রমে পরীক্ষায় অংশগ্রহণ করা যাবে না। এক্ষেত্রে পরীক্ষার্থী নিজে আবেদন ফরম পূরণে ভুল করলে তাকে নির্ধারিত ফি প্রদান করে প্রবেশপত্র সংশোধন করে নিতে হবে।

২. বিশ্ববিদ্যালয় কর্তৃক নির্ধারিত দিন, তারিখ ও সময়সূচী অনুযায়ী পরীক্ষায় অংশগ্রহণ করতে হবে।

৩. পরীক্ষার প্রথম দিনে পরীক্ষার হলের দরজা এক ঘণ্টা আগে এবং পরবর্তী দিনগুলিতে আধা ঘণ্টা আগে খোলা হবে। পরীক্ষার হলে পরীক্ষার্থী ছাড়া তার কোন আত্মীয় স্বজন বা আপনজনের প্রবেশ নিষেধ।

৪. পরীক্ষার হলে প্রবেশ পত্র, রেজিস্ট্রেশন কার্ড, পরিচয় পত্র, কালি, কলম, পেন্সিল, জ্যামিতি বক্স, ক্যালকুলেটর (প্রয়োজনে) ও টাকা পয়সা ব্যতীত পরীক্ষার্থীর সঙ্গে অন্য কিছু থাকা অবৈধ।

৫. প্রবেশপত্রে উল্লিখিত বিষয় কোড ও শিরোনাম ব্যতীত অন্য কোন বিষয় কোড ও শিরোনামের পরীক্ষায় অংশগ্রহণ করা যাবে না।

৬. মূল উত্তরপত্র ও O M R ফরম এর নির্দিষ্ট স্থানে প্রয়োজনীয় সকল তথ্য নির্ভুলভাবে লিখতে হবে এবং সংশ্লিষ্ট বৃত্ত ভরাট করতে হবে।

৭. প্রতিটি পরীক্ষার জন্য পরীক্ষার্থীকে স্বাক্ষরলিপিতে স্বাক্ষর করতে হবে, অন্যথায় ঐ পরীক্ষায় পরীক্ষার্থী অনুপস্থিত বলে গন্য হবে।

৮. মোবাইল ফোন নিয়ে পরীক্ষার হলে প্রবেশ সম্পূর্ণ নিষিদ্ধ।

৯. পরীক্ষা কেন্দ্রে আইন-শৃঙ্খলা ভঙ্গ অথবা এ কাজে প্ররোচনাদানকারী পরীক্ষার্থীর বিরুদ্ধে তাৎক্ষনিকভাবে আইনানুগ ব্যবস্থা করা হবে।

১০. পরীক্ষা হলের ইনভিজিলেটর ও সংশ্লিষ্ট অফিসার-ইন-চার্জ কর্তৃক আরোপিত নির্দেশাবলী যথাযথভাবে মেনে চলতে হবে।

১১. উত্তরপত্রের কভার পৃষ্ঠায় মুদ্রিত নির্দেশাবলী অবশ্যই মেনে চলতে হবে।

১২. মূল প্রবেশপত্র এবং মূল রেজিস্ট্রেশন কার্ড অবশ্যই সঙ্গে আনতে হবে ।

CONTROLLER OF EXAMINATION
30.06.2025 01:58

ID No: 7173950/9677115

Note: This document contains digital signature of Controller of Examinations, National University.

Generated On: Monday, 30 June 2025

বিঃ দ্রঃ EMS এ পরীক্ষাটি অনুষ্ঠিত হচ্ছে বিধায় পরীক্ষার্থী তার প্রবেশ পত্র এবং উত্তর পত্রের QR কোড ইনভিজিলেটর এর মাধ্যমে অবশ্যই স্ক্যান করিয়ে নেবেন।

National University

Bangladesh

BACHELOR DEGREE HONOURS PART-4 EXAMINATION - 2023

Admit Card

Subject Code & Name	**25-ACCOUNTING**	**Examination Code**	**2204**
Name of Examinee	**FARJANA BOBBY BITHI**	**Roll No.**	**3242733**
Father's Name	**FORMAN ALI BAKUL**	**Registration No**	**19225362544**
Mother's Name	**MAZEDA BEGUM**	**Session & Type**	**2019-20 / REG**
College Code & Name	**6422-TEJGAON COLLEGE, DHAKA**		
Center Code & Name	**421-ALHAJ MOCKBUL HOSSAIN DEGREE COLLEGE, DHAKA**		

Subject Code & name			
242501	**ACCOUNTING THEORY**	**242513**	**ADVANCED ACCOUNTING-II**
242503	**ADVANCED AUDITING & PROFESSIONAL ETHICS**	**242515**	**INVESTMENT ANALYSIS AND PORTFOLIO MANAGEMENT**
242505	**ACCOUNTING INFORMATION SYSTEMS**	**242517**	**RESEARCH METHODOLOGY (IN ENGLISH)**
242507	**ORGANIZATIONAL BEHAVIOR**	**242518**	**VIVA-VOCE**
242509	**CORPORATE LAW AND PRACTICES**		
242511	**WORKING CAPITAL MANAGEMENT AND FINANCIAL STATEMENT ANALYSIS**		

Seal & Signature of Principal	**Controller of Examinations**

পরীক্ষার্থীদের জন্য নির্দেশাবলী

১. প্রবেশপত্রে কোন প্রকার ভুলত্রুটি পরিলক্ষিত হলে তা পরীক্ষা শুরুর পূর্বেই সংশ্লিষ্ট শাখা থেকে সংশোধন করে নিতে হবে। ভুল বা অসম্পূর্ণ প্রবেশপত্র দ্বারা কোনক্রমে পরীক্ষায় অংশগ্রহণ করা যাবে না। এক্ষেত্রে পরীক্ষার্থী নিজে আবেদন ফরম পূরণে ভুল করলে তাকে নির্ধারিত ফি প্রদান করে প্রবেশপত্র সংশোধন করে নিতে হবে।

২. বিশ্ববিদ্যালয় কর্তৃক নির্ধারিত দিন, তারিখ ও সময়সূচী অনুযায়ী পরীক্ষায় অংশগ্রহণ করতে হবে।

৩. পরীক্ষার প্রথম দিনে পরীক্ষার হলের দরজা এক ঘণ্টা আগে এবং পরবর্তী দিনগুলিতে আধা ঘণ্টা আগে খোলা হবে। পরীক্ষার হলে পরীক্ষার্থী ছাড়া তার কোন আত্মীয় স্বজন বা আপনজনের প্রবেশ নিষেধ।

৪. পরীক্ষার হলে প্রবেশ পত্র, রেজিস্ট্রেশন কার্ড, পরিচয় পত্র, কালি, কলম, পেন্সিল, জ্যামিতি বক্স, ক্যালকুলেটর (প্রয়োজনে) ও টাকা পয়সা ব্যতীত পরীক্ষার্থীর সঙ্গে অন্য কিছু থাকা অবৈধ।

৫. প্রবেশপত্রে উল্লিখিত বিষয় কোড ও শিরোনাম ব্যতীত অন্য কোন বিষয় কোড ও শিরোনামের পরীক্ষায় অংশগ্রহণ করা যাবে না।

৬. মূল উত্তরপত্র ও O M R ফরম এর নির্দিষ্ট স্থানে প্রয়োজনীয় সকল তথ্য নির্ভুলভাবে লিখতে হবে এবং সংশ্লিষ্ট বৃত্ত ভরাট করতে হবে।

৭. প্রতিটি পরীক্ষার জন্য পরীক্ষার্থীকে স্বাক্ষরলিপিতে স্বাক্ষর করতে হবে, অন্যথায় ঐ পরীক্ষায় পরীক্ষার্থী অনুপস্থিত বলে গন্য হবে।

৮. মোবাইল ফোন নিয়ে পরীক্ষার হলে প্রবেশ সম্পূর্ণ নিষিদ্ধ।

৯. পরীক্ষা কেন্দ্রে আইন-শৃঙ্খলা ভঙ্গ অথবা এ কাজে প্ররোচনাদানকারী পরীক্ষার্থীর বিরুদ্ধে তাৎক্ষনিকভাবে আইনানুগ ব্যবস্থা করা হবে।

১০. পরীক্ষা হলের ইনভিজিলেটর ও সংশ্লিষ্ট অফিসার-ইন-চার্জ কর্তৃক আরোপিত নির্দেশাবলী যথাযথভাবে মেনে চলতে হবে।

১১. উত্তরপত্রের কভার পৃষ্ঠায় মুদ্রিত নির্দেশাবলী অবশ্যই মেনে চলতে হবে।

১২. মূল প্রবেশপত্র এবং মূল রেজিস্ট্রেশন কার্ড অবশ্যই সঙ্গে আনতে হবে ।

CONTROLLER OF EXAMINATION

30.06.2025 01:58

ID No: 7195021/9677116

Note: This document contains digital signature of Controller of Examinations, National University.

Generated On: Monday, 30 June 2025

বিঃ দ্রঃ EMS এ পরীক্ষাটি অনুষ্ঠিত হচ্ছে বিধায় পরীক্ষার্থী তার প্রবেশ পত্র এবং উত্তর পত্রের QR কোড ইনভিজিলেটর এর মাধ্যমে অবশ্যই স্ক্যান করিয়ে নেবেন।

National University

Bangladesh

BACHELOR DEGREE HONOURS PART-4 EXAMINATION - 2023

Admit Card

Subject Code & Name	**25-ACCOUNTING**	**Examination Code**	**2204**
Name of Examinee	**AMINUL HOQUE RAFI**	**Roll No.**	**3242734**
Father's Name	**MANIRUL HOQUE SARKER**	**Registration No**	**19225362545**
Mother's Name	**PIYERA BEGUM**	**Session & Type**	**2019-20 / REG**
College Code & Name	**6422-TEJGAON COLLEGE, DHAKA**		
Center Code & Name	**421-ALHAJ MOCKBUL HOSSAIN DEGREE COLLEGE, DHAKA**		

Subject Code & name			
242501	**ACCOUNTING THEORY**	**242513**	**ADVANCED ACCOUNTING-II**
242503	**ADVANCED AUDITING & PROFESSIONAL ETHICS**	**242515**	**INVESTMENT ANALYSIS AND PORTFOLIO MANAGEMENT**
242505	**ACCOUNTING INFORMATION SYSTEMS**	**242517**	**RESEARCH METHODOLOGY (IN ENGLISH)**
242507	**ORGANIZATIONAL BEHAVIOR**	**242518**	**VIVA-VOCE**
242509	**CORPORATE LAW AND PRACTICES**		
242511	**WORKING CAPITAL MANAGEMENT AND FINANCIAL STATEMENT ANALYSIS**		

Seal & Signature of Principal	**Controller of Examinations**

পরীক্ষার্থীদের জন্য নির্দেশাবলী

১. প্রবেশপত্রে কোন প্রকার ভুলত্রুটি পরিলক্ষিত হলে তা পরীক্ষা শুরুর পূর্বেই সংশ্লিষ্ট শাখা থেকে সংশোধন করে নিতে হবে। ভুল বা অসম্পূর্ণ প্রবেশপত্র দ্বারা কোনক্রমে পরীক্ষায় অংশগ্রহণ করা যাবে না। এক্ষেত্রে পরীক্ষার্থী নিজে আবেদন ফরম পূরণে ভুল করলে তাকে নির্ধারিত ফি প্রদান করে প্রবেশপত্র সংশোধন করে নিতে হবে।

২. বিশ্ববিদ্যালয় কর্তৃক নির্ধারিত দিন, তারিখ ও সময়সূচী অনুযায়ী পরীক্ষায় অংশগ্রহণ করতে হবে।

৩. পরীক্ষার প্রথম দিনে পরীক্ষার হলের দরজা এক ঘণ্টা আগে এবং পরবর্তী দিনগুলিতে আধা ঘণ্টা আগে খোলা হবে। পরীক্ষার হলে পরীক্ষার্থী ছাড়া তার কোন আত্মীয় স্বজন বা আপনজনের প্রবেশ নিষেধ।

৪. পরীক্ষার হলে প্রবেশ পত্র, রেজিস্ট্রেশন কার্ড, পরিচয় পত্র, কালি, কলম, পেন্সিল, জ্যামিতি বক্স, ক্যালকুলেটর (প্রয়োজনে) ও টাকা পয়সা ব্যতীত পরীক্ষার্থীর সঙ্গে অন্য কিছু থাকা অবৈধ।

৫. প্রবেশপত্রে উল্লিখিত বিষয় কোড ও শিরোনাম ব্যতীত অন্য কোন বিষয় কোড ও শিরোনামের পরীক্ষায় অংশগ্রহণ করা যাবে না।

৬. মূল উত্তরপত্র ও O M R ফরম এর নির্দিষ্ট স্থানে প্রয়োজনীয় সকল তথ্য নির্ভুলভাবে লিখতে হবে এবং সংশ্লিষ্ট বৃত্ত ভরাট করতে হবে।

৭. প্রতিটি পরীক্ষার জন্য পরীক্ষার্থীকে স্বাক্ষরলিপিতে স্বাক্ষর করতে হবে, অন্যথায় ঐ পরীক্ষায় পরীক্ষার্থী অনুপস্থিত বলে গন্য হবে।

৮. মোবাইল ফোন নিয়ে পরীক্ষার হলে প্রবেশ সম্পূর্ণ নিষিদ্ধ।

৯. পরীক্ষা কেন্দ্রে আইন-শৃঙ্খলা ভঙ্গ অথবা এ কাজে প্ররোচনাদানকারী পরীক্ষার্থীর বিরুদ্ধে তাৎক্ষনিকভাবে আইনানুগ ব্যবস্থা করা হবে।

১০. পরীক্ষা হলের ইনভিজিলেটর ও সংশ্লিষ্ট অফিসার-ইন-চার্জ কর্তৃক আরোপিত নির্দেশাবলী যথাযথভাবে মেনে চলতে হবে।

১১. উত্তরপত্রের কভার পৃষ্ঠায় মুদ্রিত নির্দেশাবলী অবশ্যই মেনে চলতে হবে।

১২. মূল প্রবেশপত্র এবং মূল রেজিস্ট্রশন কার্ড অবশ্যই সঙ্গে আনতে হবে ।

CONTROLLER OF EXAMINATION

30.06.2025 01:58

ID No: 7186570/9677117

Note: This document contains digital signature of Controller of Examinations, National University.

Generated On: Monday, 30 June 2025

বিঃ দ্রঃ EMS এ পরীক্ষাটি অনুষ্ঠিত হচ্ছে বিধায় পরীক্ষার্থী তার প্রবেশ পত্র এবং উত্তর পত্রের QR কোড ইনভিজিলেটর এর মাধ্যমে অবশ্যই স্ক্যান করিয়ে নেবেন।

National University

Bangladesh

BACHELOR DEGREE HONOURS PART-4 EXAMINATION - 2023

Admit Card

Subject Code & Name	**25-ACCOUNTING**	**Examination Code**	**2204**
Name of Examinee	**AYSHA AKTER**	**Roll No.**	**3242735**
Father's Name	**AMIR HOSSAIN**	**Registration No**	**19225362547**
Mother's Name	**NAYAN MONI**	**Session & Type**	**2019-20 / REG**
College Code & Name	**6422-TEJGAON COLLEGE, DHAKA**		
Center Code & Name	**421-ALHAJ MOCKBUL HOSSAIN DEGREE COLLEGE, DHAKA**		

Subject Code & name			
242501	**ACCOUNTING THEORY**	**242513**	**ADVANCED ACCOUNTING-II**
242503	**ADVANCED AUDITING & PROFESSIONAL ETHICS**	**242515**	**INVESTMENT ANALYSIS AND PORTFOLIO MANAGEMENT**
242505	**ACCOUNTING INFORMATION SYSTEMS**	**242517**	**RESEARCH METHODOLOGY (IN ENGLISH)**
242507	**ORGANIZATIONAL BEHAVIOR**	**242518**	**VIVA-VOCE**
242509	**CORPORATE LAW AND PRACTICES**		
242511	**WORKING CAPITAL MANAGEMENT AND FINANCIAL STATEMENT ANALYSIS**		

Seal & Signature of Principal	**Controller of Examinations**

পরীক্ষার্থীদের জন্য নির্দেশাবলী

১. প্রবেশপত্রে কোন প্রকার ভুলত্রুটি পরিলক্ষিত হলে তা পরীক্ষা শুরুর পূর্বেই সংশ্লিষ্ট শাখা থেকে সংশোধন করে নিতে হবে। ভুল বা অসম্পূর্ণ প্রবেশপত্র দ্বারা কোনক্রমে পরীক্ষায় অংশগ্রহণ করা যাবে না। এক্ষেত্রে পরীক্ষার্থী নিজে আবেদন ফরম পূরণে ভুল করলে তাকে নির্ধারিত ফি প্রদান করে প্রবেশপত্র সংশোধন করে নিতে হবে।

২. বিশ্ববিদ্যালয় কর্তৃক নির্ধারিত দিন, তারিখ ও সময়সূচী অনুযায়ী পরীক্ষায় অংশগ্রহণ করতে হবে।

৩. পরীক্ষার প্রথম দিনে পরীক্ষার হলের দরজা এক ঘণ্টা আগে এবং পরবর্তী দিনগুলিতে আধা ঘণ্টা আগে খোলা হবে। পরীক্ষার হলে পরীক্ষার্থী ছাড়া তার কোন আত্মীয় স্বজন বা আপনজনের প্রবেশ নিষেধ।

৪. পরীক্ষার হলে প্রবেশ পত্র, রেজিস্ট্রেশন কার্ড, পরিচয় পত্র, কালি, কলম, পেন্সিল, জ্যামিতি বক্স, ক্যালকুলেটর (প্রয়োজনে) ও টাকা পয়সা ব্যতীত পরীক্ষার্থীর সঙ্গে অন্য কিছু থাকা অবৈধ।

৫. প্রবেশপত্রে উল্লিখিত বিষয় কোড ও শিরোনাম ব্যতীত অন্য কোন বিষয় কোড ও শিরোনামের পরীক্ষায় অংশগ্রহণ করা যাবে না।

৬. মূল উত্তরপত্র ও O M R ফরম এর নির্দিষ্ট স্থানে প্রয়োজনীয় সকল তথ্য নির্ভুলভাবে লিখতে হবে এবং সংশ্লিষ্ট বৃত্ত ভরাট করতে হবে।

৭. প্রতিটি পরীক্ষার জন্য পরীক্ষার্থীকে স্বাক্ষরলিপিতে স্বাক্ষর করতে হবে, অন্যথায় ঐ পরীক্ষায় পরীক্ষার্থী অনুপস্থিত বলে গন্য হবে।

৮. মোবাইল ফোন নিয়ে পরীক্ষার হলে প্রবেশ সম্পূর্ণ নিষিদ্ধ।

৯. পরীক্ষা কেন্দ্রে আইন-শৃঙ্খলা ভঙ্গ অথবা এ কাজে প্ররোচনাদানকারী পরীক্ষার্থীর বিরুদ্ধে তাৎক্ষনিকভাবে আইনানুগ ব্যবস্থা করা হবে।

১০. পরীক্ষা হলের ইনভিজিলেটর ও সংশ্লিষ্ট অফিসার-ইন-চার্জ কর্তৃক আরোপিত নির্দেশাবলী যথাযথভাবে মেনে চলতে হবে।

১১. উত্তরপত্রের কভার পৃষ্ঠায় মুদ্রিত নির্দেশাবলী অবশ্যই মেনে চলতে হবে।

১২. মূল প্রবেশপত্র এবং মূল রেজিস্ট্রেশন কার্ড অবশ্যই সঙ্গে আনতে হবে ।

CONTROLLER OF EXAMINATION

30.06.2025 01:58

ID No: 7031872/9677118

Note: This document contains digital signature of Controller of Examinations, National University.

Generated On: Monday, 30 June 2025

বিঃ দ্রঃ EMS এ পরীক্ষাটি অনুষ্ঠিত হচ্ছে বিধায় পরীক্ষার্থী তার প্রবেশ পত্র এবং উত্তর পত্রের QR কোড ইনভিজিলেটর এর মাধ্যমে অবশ্যই স্ক্যান করিয়ে নেবেন।

National University

Bangladesh

BACHELOR DEGREE HONOURS PART-4 EXAMINATION - 2023

Admit Card

Subject Code & Name	**25-ACCOUNTING**	**Examination Code**	**2204**
Name of Examinee	**MD. SHARIF MIA**	**Roll No.**	**3242736**
Father's Name	**MD. FURKAN MIA**	**Registration No**	**19225362548**
Mother's Name	**BAKUL BEGUM**	**Session & Type**	**2019-20 / REG**
College Code & Name	**6422-TEJGAON COLLEGE, DHAKA**		
Center Code & Name	**421-ALHAJ MOCKBUL HOSSAIN DEGREE COLLEGE, DHAKA**		

Subject Code & name			
242501	**ACCOUNTING THEORY**	**242513**	**ADVANCED ACCOUNTING-II**
242503	**ADVANCED AUDITING & PROFESSIONAL ETHICS**	**242515**	**INVESTMENT ANALYSIS AND PORTFOLIO MANAGEMENT**
242505	**ACCOUNTING INFORMATION SYSTEMS**	**242517**	**RESEARCH METHODOLOGY (IN ENGLISH)**
242507	**ORGANIZATIONAL BEHAVIOR**	**242518**	**VIVA-VOCE**
242509	**CORPORATE LAW AND PRACTICES**		
242511	**WORKING CAPITAL MANAGEMENT AND FINANCIAL STATEMENT ANALYSIS**		

Seal & Signature of Principal	**Controller of Examinations**

পরীক্ষার্থীদের জন্য নির্দেশাবলী

১. প্রবেশপত্রে কোন প্রকার ভুলত্রুটি পরিলক্ষিত হলে তা পরীক্ষা শুরুর পূর্বেই সংশ্লিষ্ট শাখা থেকে সংশোধন করে নিতে হবে। ভুল বা অসম্পূর্ণ প্রবেশপত্র দ্বারা কোনক্রমে পরীক্ষায় অংশগ্রহণ করা যাবে না। এক্ষেত্রে পরীক্ষার্থী নিজে আবেদন ফরম পূরণে ভুল করলে তাকে নির্ধারিত ফি প্রদান করে প্রবেশপত্র সংশোধন করে নিতে হবে।

২. বিশ্ববিদ্যালয় কর্তৃক নির্ধারিত দিন, তারিখ ও সময়সূচী অনুযায়ী পরীক্ষায় অংশগ্রহণ করতে হবে।

৩. পরীক্ষার প্রথম দিনে পরীক্ষার হলের দরজা এক ঘণ্টা আগে এবং পরবর্তী দিনগুলিতে আধা ঘণ্টা আগে খোলা হবে। পরীক্ষার হলে পরীক্ষার্থী ছাড়া তার কোন আত্মীয় স্বজন বা আপনজনের প্রবেশ নিষেধ।

৪. পরীক্ষার হলে প্রবেশ পত্র, রেজিস্ট্রেশন কার্ড, পরিচয় পত্র, কালি, কলম, পেন্সিল, জ্যামিতি বক্স, ক্যালকুলেটর (প্রয়োজনে) ও টাকা পয়সা ব্যতীত পরীক্ষার্থীর সঙ্গে অন্য কিছু থাকা অবৈধ।

৫. প্রবেশপত্রে উল্লিখিত বিষয় কোড ও শিরোনাম ব্যতীত অন্য কোন বিষয় কোড ও শিরোনামের পরীক্ষায় অংশগ্রহণ করা যাবে না।

৬. মূল উত্তরপত্র ও O M R ফরম এর নির্দিষ্ট স্থানে প্রয়োজনীয় সকল তথ্য নির্ভুলভাবে লিখতে হবে এবং সংশ্লিষ্ট বৃত্ত ভরাট করতে হবে।

৭. প্রতিটি পরীক্ষার জন্য পরীক্ষার্থীকে স্বাক্ষরলিপিতে স্বাক্ষর করতে হবে, অন্যথায় ঐ পরীক্ষায় পরীক্ষার্থী অনুপস্থিত বলে গন্য হবে।

৮. মোবাইল ফোন নিয়ে পরীক্ষার হলে প্রবেশ সম্পূর্ণ নিষিদ্ধ।

৯. পরীক্ষা কেন্দ্রে আইন-শৃঙ্খলা ভঙ্গ অথবা এ কাজে প্ররোচনাদানকারী পরীক্ষার্থীর বিরুদ্ধে তাৎক্ষনিকভাবে আইনানুগ ব্যবস্থা করা হবে।

১০. পরীক্ষা হলের ইনভিজিলেটর ও সংশ্লিষ্ট অফিসার-ইন-চার্জ কর্তৃক আরোপিত নির্দেশাবলী যথাযথভাবে মেনে চলতে হবে।

১১. উত্তরপত্রের কভার পৃষ্ঠায় মুদ্রিত নির্দেশাবলী অবশ্যই মেনে চলতে হবে।

১২. মূল প্রবেশপত্র এবং মূল রেজিস্ট্রেশন কার্ড অবশ্যই সঙ্গে আনতে হবে ।

CONTROLLER OF EXAMINATION

30.06.2025 01:58

ID No: 7138810/9677119

Note: This document contains digital signature of Controller of Examinations, National University.

Generated On: Monday, 30 June 2025

বিঃ দ্রঃ EMS এ পরীক্ষাটি অনুষ্ঠিত হচ্ছে বিধায় পরীক্ষার্থী তার প্রবেশ পত্র এবং উত্তর পত্রের QR কোড ইনভিজিলেটর এর মাধ্যমে অবশ্যই স্ক্যান করিয়ে নেবেন।

National University

Bangladesh

BACHELOR DEGREE HONOURS PART-4 EXAMINATION - 2023

Admit Card

Subject Code & Name	**25-ACCOUNTING**	**Examination Code**	**2204**
Name of Examinee	**NIPA AKTER**	**Roll No.**	**3242737**
Father's Name	**MD. NURUL AMIN**	**Registration No**	**19225362549**
Mother's Name	**MOMANA BEGUM**	**Session & Type**	**2019-20 / REG**
College Code & Name	**6422-TEJGAON COLLEGE, DHAKA**		
Center Code & Name	**421-ALHAJ MOCKBUL HOSSAIN DEGREE COLLEGE, DHAKA**		

Subject Code & name			
242501	**ACCOUNTING THEORY**	**242513**	**ADVANCED ACCOUNTING-II**
242503	**ADVANCED AUDITING & PROFESSIONAL ETHICS**	**242515**	**INVESTMENT ANALYSIS AND PORTFOLIO MANAGEMENT**
242505	**ACCOUNTING INFORMATION SYSTEMS**	**242517**	**RESEARCH METHODOLOGY (IN ENGLISH)**
242507	**ORGANIZATIONAL BEHAVIOR**	**242518**	**VIVA-VOCE**
242509	**CORPORATE LAW AND PRACTICES**		
242511	**WORKING CAPITAL MANAGEMENT AND FINANCIAL STATEMENT ANALYSIS**		

Seal & Signature of Principal	**Controller of Examinations**

পরীক্ষার্থীদের জন্য নির্দেশাবলী

১. প্রবেশপত্রে কোন প্রকার ভুলত্রুটি পরিলক্ষিত হলে তা পরীক্ষা শুরুর পূর্বেই সংশ্লিষ্ট শাখা থেকে সংশোধন করে নিতে হবে। ভুল বা অসম্পূর্ণ প্রবেশপত্র দ্বারা কোনক্রমে পরীক্ষায় অংশগ্রহণ করা যাবে না। এক্ষেত্রে পরীক্ষার্থী নিজে আবেদন ফরম পূরণে ভুল করলে তাকে নির্ধারিত ফি প্রদান করে প্রবেশপত্র সংশোধন করে নিতে হবে।

২. বিশ্ববিদ্যালয় কর্তৃক নির্ধারিত দিন, তারিখ ও সময়সূচী অনুযায়ী পরীক্ষায় অংশগ্রহণ করতে হবে।

৩. পরীক্ষার প্রথম দিনে পরীক্ষার হলের দরজা এক ঘণ্টা আগে এবং পরবর্তী দিনগুলিতে আধা ঘণ্টা আগে খোলা হবে। পরীক্ষার হলে পরীক্ষার্থী ছাড়া তার কোন আত্মীয় স্বজন বা আপনজনের প্রবেশ নিষেধ।

৪. পরীক্ষার হলে প্রবেশ পত্র, রেজিস্ট্রেশন কার্ড, পরিচয় পত্র, কালি, কলম, পেন্সিল, জ্যামিতি বক্স, ক্যালকুলেটর (প্রয়োজনে) ও টাকা পয়সা ব্যতীত পরীক্ষার্থীর সঙ্গে অন্য কিছু থাকা অবৈধ।

৫. প্রবেশপত্রে উল্লিখিত বিষয় কোড ও শিরোনাম ব্যতীত অন্য কোন বিষয় কোড ও শিরোনামের পরীক্ষায় অংশগ্রহণ করা যাবে না।

৬. মূল উত্তরপত্র ও O M R ফরম এর নির্দিষ্ট স্থানে প্রয়োজনীয় সকল তথ্য নির্ভুলভাবে লিখতে হবে এবং সংশ্লিষ্ট বৃত্ত ভরাট করতে হবে।

৭. প্রতিটি পরীক্ষার জন্য পরীক্ষার্থীকে স্বাক্ষরলিপিতে স্বাক্ষর করতে হবে, অন্যথায় ঐ পরীক্ষায় পরীক্ষার্থী অনুপস্থিত বলে গন্য হবে।

৮. মোবাইল ফোন নিয়ে পরীক্ষার হলে প্রবেশ সম্পূর্ণ নিষিদ্ধ।

৯. পরীক্ষা কেন্দ্রে আইন-শৃঙ্খলা ভঙ্গ অথবা এ কাজে প্ররোচনাদানকারী পরীক্ষার্থীর বিরুদ্ধে তাৎক্ষনিকভাবে আইনানুগ ব্যবস্থা করা হবে।

১০. পরীক্ষা হলের ইনভিজিলেটর ও সংশ্লিষ্ট অফিসার-ইন-চার্জ কর্তৃক আরোপিত নির্দেশাবলী যথাযথভাবে মেনে চলতে হবে।

১১. উত্তরপত্রের কভার পৃষ্ঠায় মুদ্রিত নির্দেশাবলী অবশ্যই মেনে চলতে হবে।

১২. মূল প্রবেশপত্র এবং মূল রেজিস্ট্রেশন কার্ড অবশ্যই সঙ্গে আনতে হবে ।

CONTROLLER OF EXAMINATION

30.06.2025 01:58

ID No: 7113832/9677120

Note: This document contains digital signature of Controller of Examinations, National University.

Generated On: Monday, 30 June 2025

বিঃ দ্রঃ EMS এ পরীক্ষাটি অনুষ্ঠিত হচ্ছে বিধায় পরীক্ষার্থী তার প্রবেশ পত্র এবং উত্তর পত্রের QR কোড ইনভিজিলেটর এর মাধ্যমে অবশ্যই স্ক্যান করিয়ে নেবেন।

National University

Bangladesh

BACHELOR DEGREE HONOURS PART-4 EXAMINATION - 2023

Admit Card

Subject Code & Name	**25-ACCOUNTING**	**Examination Code**	**2204**
Name of Examinee	**S.M. ABDUL KADER GILANY**	**Roll No.**	**3242738**
Father's Name	**MD. ABDUL AWAL SARKER**	**Registration No**	**19225362553**
Mother's Name	**SALMA BEGUM**	**Session & Type**	**2019-20 / REG**
College Code & Name	**6422-TEJGAON COLLEGE, DHAKA**		
Center Code & Name	**421-ALHAJ MOCKBUL HOSSAIN DEGREE COLLEGE, DHAKA**		

Subject Code & name			
242501	**ACCOUNTING THEORY**	**242513**	**ADVANCED ACCOUNTING-II**
242503	**ADVANCED AUDITING & PROFESSIONAL ETHICS**	**242515**	**INVESTMENT ANALYSIS AND PORTFOLIO MANAGEMENT**
242505	**ACCOUNTING INFORMATION SYSTEMS**	**242517**	**RESEARCH METHODOLOGY (IN ENGLISH)**
242507	**ORGANIZATIONAL BEHAVIOR**	**242518**	**VIVA-VOCE**
242509	**CORPORATE LAW AND PRACTICES**		
242511	**WORKING CAPITAL MANAGEMENT AND FINANCIAL STATEMENT ANALYSIS**		

Seal & Signature of Principal	**Controller of Examinations**

পরীক্ষার্থীদের জন্য নির্দেশাবলী

১. প্রবেশপত্রে কোন প্রকার ভুলত্রুটি পরিলক্ষিত হলে তা পরীক্ষা শুরুর পূর্বেই সংশ্লিষ্ট শাখা থেকে সংশোধন করে নিতে হবে। ভুল বা অসম্পূর্ণ প্রবেশপত্র দ্বারা কোনক্রমে পরীক্ষায় অংশগ্রহণ করা যাবে না। এক্ষেত্রে পরীক্ষার্থী নিজে আবেদন ফরম পূরণে ভুল করলে তাকে নির্ধারিত ফি প্রদান করে প্রবেশপত্র সংশোধন করে নিতে হবে।

২. বিশ্ববিদ্যালয় কর্তৃক নির্ধারিত দিন, তারিখ ও সময়সূচী অনুযায়ী পরীক্ষায় অংশগ্রহণ করতে হবে।

৩. পরীক্ষার প্রথম দিনে পরীক্ষার হলের দরজা এক ঘণ্টা আগে এবং পরবর্তী দিনগুলিতে আধা ঘণ্টা আগে খোলা হবে। পরীক্ষার হলে পরীক্ষার্থী ছাড়া তার কোন আত্মীয় স্বজন বা আপনজনের প্রবেশ নিষেধ।

৪. পরীক্ষার হলে প্রবেশ পত্র, রেজিস্ট্রেশন কার্ড, পরিচয় পত্র, কালি, কলম, পেন্সিল, জ্যামিতি বক্স, ক্যালকুলেটর (প্রয়োজনে) ও টাকা পয়সা ব্যতীত পরীক্ষার্থীর সঙ্গে অন্য কিছু থাকা অবৈধ।

৫. প্রবেশপত্রে উল্লিখিত বিষয় কোড ও শিরোনাম ব্যতীত অন্য কোন বিষয় কোড ও শিরোনামের পরীক্ষায় অংশগ্রহণ করা যাবে না।

৬. মূল উত্তরপত্র ও O M R ফরম এর নির্দিষ্ট স্থানে প্রয়োজনীয় সকল তথ্য নির্ভুলভাবে লিখতে হবে এবং সংশ্লিষ্ট বৃত্ত ভরাট করতে হবে।

৭. প্রতিটি পরীক্ষার জন্য পরীক্ষার্থীকে স্বাক্ষরলিপিতে স্বাক্ষর করতে হবে, অন্যথায় ঐ পরীক্ষায় পরীক্ষার্থী অনুপস্থিত বলে গন্য হবে।

৮. মোবাইল ফোন নিয়ে পরীক্ষার হলে প্রবেশ সম্পূর্ণ নিষিদ্ধ।

৯. পরীক্ষা কেন্দ্রে আইন-শৃঙ্খলা ভঙ্গ অথবা এ কাজে প্ররোচনাদানকারী পরীক্ষার্থীর বিরুদ্ধে তাৎক্ষনিকভাবে আইনানুগ ব্যবস্থা করা হবে।

১০. পরীক্ষা হলের ইনভিজিলেটর ও সংশ্লিষ্ট অফিসার-ইন-চার্জ কর্তৃক আরোপিত নির্দেশাবলী যথাযথভাবে মেনে চলতে হবে।

১১. উত্তরপত্রের কভার পৃষ্ঠায় মুদ্রিত নির্দেশাবলী অবশ্যই মেনে চলতে হবে।

১২. মূল প্রবেশপত্র এবং মূল রেজিস্ট্রেশন কার্ড অবশ্যই সঙ্গে আনতে হবে ।

CONTROLLER OF EXAMINATION
30.06.2025 01:58

ID No: 7117364/9677121

Note: This document contains digital signature of Controller of Examinations, National University.

Generated On: Monday, 30 June 2025

বিঃ দ্রঃ EMS এ পরীক্ষাটি অনুষ্ঠিত হচ্ছে বিধায় পরীক্ষার্থী তার প্রবেশ পত্র এবং উত্তর পত্রের QR কোড ইনভিজিলেটর এর মাধ্যমে অবশ্যই স্ক্যান করিয়ে নেবেন।

National University

Bangladesh

BACHELOR DEGREE HONOURS PART-4 EXAMINATION - 2023

Admit Card

Subject Code & Name	**25-ACCOUNTING**	**Examination Code**	**2204**
Name of Examinee	**MEIHADI HASAN BIPLOB**	**Roll No.**	**3242739**
Father's Name	**MD. MIZANUR RAHMAN**	**Registration No**	**19225362556**
Mother's Name	**MORIYAM**	**Session & Type**	**2019-20 / REG**
College Code & Name	**6422-TEJGAON COLLEGE, DHAKA**		
Center Code & Name	**421-ALHAJ MOCKBUL HOSSAIN DEGREE COLLEGE, DHAKA**		

Subject Code & name			
242501	**ACCOUNTING THEORY**	**242513**	**ADVANCED ACCOUNTING-II**
242503	**ADVANCED AUDITING & PROFESSIONAL ETHICS**	**242515**	**INVESTMENT ANALYSIS AND PORTFOLIO MANAGEMENT**
242505	**ACCOUNTING INFORMATION SYSTEMS**	**242517**	**RESEARCH METHODOLOGY (IN ENGLISH)**
242507	**ORGANIZATIONAL BEHAVIOR**	**242518**	**VIVA-VOCE**
242509	**CORPORATE LAW AND PRACTICES**		
242511	**WORKING CAPITAL MANAGEMENT AND FINANCIAL STATEMENT ANALYSIS**		

Seal & Signature of Principal	**Controller of Examinations**

পরীক্ষার্থীদের জন্য নির্দেশাবলী

১. প্রবেশপত্রে কোন প্রকার ভুলত্রুটি পরিলক্ষিত হলে তা পরীক্ষা শুরুর পূর্বেই সংশ্লিষ্ট শাখা থেকে সংশোধন করে নিতে হবে। ভুল বা অসম্পূর্ণ প্রবেশপত্র দ্বারা কোনক্রমে পরীক্ষায় অংশগ্রহণ করা যাবে না। এক্ষেত্রে পরীক্ষার্থী নিজে আবেদন ফরম পূরণে ভুল করলে তাকে নির্ধারিত ফি প্রদান করে প্রবেশপত্র সংশোধন করে নিতে হবে।

২. বিশ্ববিদ্যালয় কর্তৃক নির্ধারিত দিন, তারিখ ও সময়সূচী অনুযায়ী পরীক্ষায় অংশগ্রহণ করতে হবে।

৩. পরীক্ষার প্রথম দিনে পরীক্ষার হলের দরজা এক ঘণ্টা আগে এবং পরবর্তী দিনগুলিতে আধা ঘণ্টা আগে খোলা হবে। পরীক্ষার হলে পরীক্ষার্থী ছাড়া তার কোন আত্মীয় স্বজন বা আপনজনের প্রবেশ নিষেধ।

৪. পরীক্ষার হলে প্রবেশ পত্র, রেজিস্ট্রেশন কার্ড, পরিচয় পত্র, কালি, কলম, পেন্সিল, জ্যামিতি বক্স, ক্যালকুলেটর (প্রয়োজনে) ও টাকা পয়সা ব্যতীত পরীক্ষার্থীর সঙ্গে অন্য কিছু থাকা অবৈধ।

৫. প্রবেশপত্রে উল্লিখিত বিষয় কোড ও শিরোনাম ব্যতীত অন্য কোন বিষয় কোড ও শিরোনামের পরীক্ষায় অংশগ্রহণ করা যাবে না।

৬. মূল উত্তরপত্র ও O M R ফরম এর নির্দিষ্ট স্থানে প্রয়োজনীয় সকল তথ্য নির্ভুলভাবে লিখতে হবে এবং সংশ্লিষ্ট বৃত্ত ভরাট করতে হবে।

৭. প্রতিটি পরীক্ষার জন্য পরীক্ষার্থীকে স্বাক্ষরলিপিতে স্বাক্ষর করতে হবে, অন্যথায় ঐ পরীক্ষায় পরীক্ষার্থী অনুপস্থিত বলে গন্য হবে।

৮. মোবাইল ফোন নিয়ে পরীক্ষার হলে প্রবেশ সম্পূর্ণ নিষিদ্ধ।

৯. পরীক্ষা কেন্দ্রে আইন-শৃঙ্খলা ভঙ্গ অথবা এ কাজে প্ররোচনাদানকারী পরীক্ষার্থীর বিরুদ্ধে তাৎক্ষনিকভাবে আইনানুগ ব্যবস্থা করা হবে।

১০. পরীক্ষা হলের ইনভিজিলেটর ও সংশ্লিষ্ট অফিসার-ইন-চার্জ কর্তৃক আরোপিত নির্দেশাবলী যথাযথভাবে মেনে চলতে হবে।

১১. উত্তরপত্রের কভার পৃষ্ঠায় মুদ্রিত নির্দেশাবলী অবশ্যই মেনে চলতে হবে।

১২. মূল প্রবেশপত্র এবং মূল রেজিস্ট্রেশন কার্ড অবশ্যই সঙ্গে আনতে হবে ।

CONTROLLER OF EXAMINATION

30.06.2025 01:58

ID No: 7193220/9677122

Note: This document contains digital signature of Controller of Examinations, National University.

Generated On: Monday, 30 June 2025

বিঃ দ্রঃ EMS এ পরীক্ষাটি অনুষ্ঠিত হচ্ছে বিধায় পরীক্ষার্থী তার প্রবেশ পত্র এবং উত্তর পত্রের QR কোড ইনভিজিলেটর এর মাধ্যমে অবশ্যই স্ক্যান করিয়ে নেবেন।

National University

Bangladesh

BACHELOR DEGREE HONOURS PART-4 EXAMINATION - 2023

Admit Card

Subject Code & Name	**25-ACCOUNTING**	**Examination Code**	**2204**
Name of Examinee	**DIP CHANDRA SARKER**	**Roll No.**	**3242740**
Father's Name	**LEOUN SARKER**	**Registration No**	**19225362560**
Mother's Name	**REKHA SARKER**	**Session & Type**	**2019-20 / REG**
College Code & Name	**6422-TEJGAON COLLEGE, DHAKA**		
Center Code & Name	**421-ALHAJ MOCKBUL HOSSAIN DEGREE COLLEGE, DHAKA**		

Subject Code & name			
242501	**ACCOUNTING THEORY**	**242513**	**ADVANCED ACCOUNTING-II**
242503	**ADVANCED AUDITING & PROFESSIONAL ETHICS**	**242515**	**INVESTMENT ANALYSIS AND PORTFOLIO MANAGEMENT**
242505	**ACCOUNTING INFORMATION SYSTEMS**	**242517**	**RESEARCH METHODOLOGY (IN ENGLISH)**
242507	**ORGANIZATIONAL BEHAVIOR**	**242518**	**VIVA-VOCE**
242509	**CORPORATE LAW AND PRACTICES**		
242511	**WORKING CAPITAL MANAGEMENT AND FINANCIAL STATEMENT ANALYSIS**		

Seal & Signature of Principal	**Controller of Examinations**

পরীক্ষার্থীদের জন্য নির্দেশাবলী

১. প্রবেশপত্রে কোন প্রকার ভুলত্রুটি পরিলক্ষিত হলে তা পরীক্ষা শুরুর পূর্বেই সংশ্লিষ্ট শাখা থেকে সংশোধন করে নিতে হবে। ভুল বা অসম্পূর্ণ প্রবেশপত্র দ্বারা কোনক্রমে পরীক্ষায় অংশগ্রহণ করা যাবে না। এক্ষেত্রে পরীক্ষার্থী নিজে আবেদন ফরম পূরণে ভুল করলে তাকে নির্ধারিত ফি প্রদান করে প্রবেশপত্র সংশোধন করে নিতে হবে।

২. বিশ্ববিদ্যালয় কর্তৃক নির্ধারিত দিন, তারিখ ও সময়সূচী অনুযায়ী পরীক্ষায় অংশগ্রহণ করতে হবে।

৩. পরীক্ষার প্রথম দিনে পরীক্ষার হলের দরজা এক ঘণ্টা আগে এবং পরবর্তী দিনগুলিতে আধা ঘণ্টা আগে খোলা হবে। পরীক্ষার হলে পরীক্ষার্থী ছাড়া তার কোন আত্মীয় স্বজন বা আপনজনের প্রবেশ নিষেধ।

৪. পরীক্ষার হলে প্রবেশ পত্র, রেজিস্ট্রেশন কার্ড, পরিচয় পত্র, কালি, কলম, পেন্সিল, জ্যামিতি বক্স, ক্যালকুলেটর (প্রয়োজনে) ও টাকা পয়সা ব্যতীত পরীক্ষার্থীর সঙ্গে অন্য কিছু থাকা অবৈধ।

৫. প্রবেশপত্রে উল্লিখিত বিষয় কোড ও শিরোনাম ব্যতীত অন্য কোন বিষয় কোড ও শিরোনামের পরীক্ষায় অংশগ্রহণ করা যাবে না।

৬. মূল উত্তরপত্র ও O M R ফরম এর নির্দিষ্ট স্থানে প্রয়োজনীয় সকল তথ্য নির্ভুলভাবে লিখতে হবে এবং সংশ্লিষ্ট বৃত্ত ভরাট করতে হবে।

৭. প্রতিটি পরীক্ষার জন্য পরীক্ষার্থীকে স্বাক্ষরলিপিতে স্বাক্ষর করতে হবে, অন্যথায় ঐ পরীক্ষায় পরীক্ষার্থী অনুপস্থিত বলে গন্য হবে।

৮. মোবাইল ফোন নিয়ে পরীক্ষার হলে প্রবেশ সম্পূর্ণ নিষিদ্ধ।

৯. পরীক্ষা কেন্দ্রে আইন-শৃঙ্খলা ভঙ্গ অথবা এ কাজে প্ররোচনাদানকারী পরীক্ষার্থীর বিরুদ্ধে তাৎক্ষনিকভাবে আইনানুগ ব্যবস্থা করা হবে।

১০. পরীক্ষা হলের ইনভিজিলেটর ও সংশ্লিষ্ট অফিসার-ইন-চার্জ কর্তৃক আরোপিত নির্দেশাবলী যথাযথভাবে মেনে চলতে হবে।

১১. উত্তরপত্রের কভার পৃষ্ঠায় মুদ্রিত নির্দেশাবলী অবশ্যই মেনে চলতে হবে।

১২. মূল প্রবেশপত্র এবং মূল রেজিস্ট্রশন কার্ড অবশ্যই সঙ্গে আনতে হবে ।

CONTROLLER OF EXAMINATION

30.06.2025 01:58

ID No: 7117119/9677123

Note: This document contains digital signature of Controller of Examinations, National University.

Generated On: Monday, 30 June 2025

বিঃ দ্রঃ EMS এ পরীক্ষাটি অনুষ্ঠিত হচ্ছে বিধায় পরীক্ষার্থী তার প্রবেশ পত্র এবং উত্তর পত্রের QR কোড ইনভিজিলেটর এর মাধ্যমে অবশ্যই স্ক্যান করিয়ে নেবেন।

National University

Bangladesh

BACHELOR DEGREE HONOURS PART-4 EXAMINATION - 2023

Admit Card

Subject Code & Name	**25-ACCOUNTING**	**Examination Code**	**2204**
Name of Examinee	**MD. AL IMRAN**	**Roll No.**	**3242741**
Father's Name	**MD. BABLU MIA**	**Registration No**	**19225362561**
Mother's Name	**MST. AL ASMAUL HOSNA**	**Session & Type**	**2019-20 / REG**
College Code & Name	**6422-TEJGAON COLLEGE, DHAKA**		
Center Code & Name	**421-ALHAJ MOCKBUL HOSSAIN DEGREE COLLEGE, DHAKA**		

Subject Code & name			
242501	**ACCOUNTING THEORY**	**242513**	**ADVANCED ACCOUNTING-II**
242503	**ADVANCED AUDITING & PROFESSIONAL ETHICS**	**242515**	**INVESTMENT ANALYSIS AND PORTFOLIO MANAGEMENT**
242505	**ACCOUNTING INFORMATION SYSTEMS**	**242517**	**RESEARCH METHODOLOGY (IN ENGLISH)**
242507	**ORGANIZATIONAL BEHAVIOR**	**242518**	**VIVA-VOCE**
242509	**CORPORATE LAW AND PRACTICES**		
242511	**WORKING CAPITAL MANAGEMENT AND FINANCIAL STATEMENT ANALYSIS**		

Seal & Signature of Principal	**Controller of Examinations**

পরীক্ষার্থীদের জন্য নির্দেশাবলী

১. প্রবেশপত্রে কোন প্রকার ভুলত্রুটি পরিলক্ষিত হলে তা পরীক্ষা শুরুর পূর্বেই সংশ্লিষ্ট শাখা থেকে সংশোধন করে নিতে হবে। ভুল বা অসম্পূর্ণ প্রবেশপত্র দ্বারা কোনক্রমে পরীক্ষায় অংশগ্রহণ করা যাবে না। এক্ষেত্রে পরীক্ষার্থী নিজে আবেদন ফরম পূরণে ভুল করলে তাকে নির্ধারিত ফি প্রদান করে প্রবেশপত্র সংশোধন করে নিতে হবে।

২. বিশ্ববিদ্যালয় কর্তৃক নির্ধারিত দিন, তারিখ ও সময়সূচী অনুযায়ী পরীক্ষায় অংশগ্রহণ করতে হবে।

৩. পরীক্ষার প্রথম দিনে পরীক্ষার হলের দরজা এক ঘণ্টা আগে এবং পরবর্তী দিনগুলিতে আধা ঘণ্টা আগে খোলা হবে। পরীক্ষার হলে পরীক্ষার্থী ছাড়া তার কোন আত্মীয় স্বজন বা আপনজনের প্রবেশ নিষেধ।

৪. পরীক্ষার হলে প্রবেশ পত্র, রেজিস্ট্রেশন কার্ড, পরিচয় পত্র, কালি, কলম, পেন্সিল, জ্যামিতি বক্স, ক্যালকুলেটর (প্রয়োজনে) ও টাকা পয়সা ব্যতীত পরীক্ষার্থীর সঙ্গে অন্য কিছু থাকা অবৈধ।

৫. প্রবেশপত্রে উল্লিখিত বিষয় কোড ও শিরোনাম ব্যতীত অন্য কোন বিষয় কোড ও শিরোনামের পরীক্ষায় অংশগ্রহণ করা যাবে না।

৬. মূল উত্তরপত্র ও O M R ফরম এর নির্দিষ্ট স্থানে প্রয়োজনীয় সকল তথ্য নির্ভুলভাবে লিখতে হবে এবং সংশ্লিষ্ট বৃত্ত ভরাট করতে হবে।

৭. প্রতিটি পরীক্ষার জন্য পরীক্ষার্থীকে স্বাক্ষরলিপিতে স্বাক্ষর করতে হবে, অন্যথায় ঐ পরীক্ষায় পরীক্ষার্থী অনুপস্থিত বলে গন্য হবে।

৮. মোবাইল ফোন নিয়ে পরীক্ষার হলে প্রবেশ সম্পূর্ণ নিষিদ্ধ।

৯. পরীক্ষা কেন্দ্রে আইন-শৃঙ্খলা ভঙ্গ অথবা এ কাজে প্ররোচনাদানকারী পরীক্ষার্থীর বিরুদ্ধে তাৎক্ষনিকভাবে আইনানুগ ব্যবস্থা করা হবে।

১০. পরীক্ষা হলের ইনভিজিলেটর ও সংশ্লিষ্ট অফিসার-ইন-চার্জ কর্তৃক আরোপিত নির্দেশাবলী যথাযথভাবে মেনে চলতে হবে।

১১. উত্তরপত্রের কভার পৃষ্ঠায় মুদ্রিত নির্দেশাবলী অবশ্যই মেনে চলতে হবে।

১২. মূল প্রবেশপত্র এবং মূল রেজিস্ট্রেশন কার্ড অবশ্যই সঙ্গে আনতে হবে ।

CONTROLLER OF EXAMINATION

30.06.2025 01:58

ID No: 5182978/9677124

Note: This document contains digital signature of Controller of Examinations, National University.

Generated On: Monday, 30 June 2025

বিঃ দ্রঃ EMS এ পরীক্ষাটি অনুষ্ঠিত হচ্ছে বিধায় পরীক্ষার্থী তার প্রবেশ পত্র এবং উত্তর পত্রের QR কোড ইনভিজিলেটর এর মাধ্যমে অবশ্যই স্ক্যান করিয়ে নেবেন।

National University

Bangladesh

BACHELOR DEGREE HONOURS PART-4 EXAMINATION - 2023

Admit Card

Subject Code & Name	**25-ACCOUNTING**	**Examination Code**	**2204**
Name of Examinee	**MOSTAK AHMED**	**Roll No.**	**3242742**
Father's Name	**MOSTOFA KAMAL**	**Registration No**	**19225362562**
Mother's Name	**AMANA BEGUM**	**Session & Type**	**2019-20 / REG**
College Code & Name	**6422-TEJGAON COLLEGE, DHAKA**		
Center Code & Name	**421-ALHAJ MOCKBUL HOSSAIN DEGREE COLLEGE, DHAKA**		

Subject Code & name			
242501	**ACCOUNTING THEORY**	**242513**	**ADVANCED ACCOUNTING-II**
242503	**ADVANCED AUDITING & PROFESSIONAL ETHICS**	**242515**	**INVESTMENT ANALYSIS AND PORTFOLIO MANAGEMENT**
242505	**ACCOUNTING INFORMATION SYSTEMS**	**242517**	**RESEARCH METHODOLOGY (IN ENGLISH)**
242507	**ORGANIZATIONAL BEHAVIOR**	**242518**	**VIVA-VOCE**
242509	**CORPORATE LAW AND PRACTICES**		
242511	**WORKING CAPITAL MANAGEMENT AND FINANCIAL STATEMENT ANALYSIS**		

Seal & Signature of Principal	**Controller of Examinations**

পরীক্ষার্থীদের জন্য নির্দেশাবলী

১. প্রবেশপত্রে কোন প্রকার ভুলত্রুটি পরিলক্ষিত হলে তা পরীক্ষা শুরুর পূর্বেই সংশ্লিষ্ট শাখা থেকে সংশোধন করে নিতে হবে। ভুল বা অসম্পূর্ণ প্রবেশপত্র দ্বারা কোনক্রমে পরীক্ষায় অংশগ্রহণ করা যাবে না। এক্ষেত্রে পরীক্ষার্থী নিজে আবেদন ফরম পূরণে ভুল করলে তাকে নির্ধারিত ফি প্রদান করে প্রবেশপত্র সংশোধন করে নিতে হবে।

২. বিশ্ববিদ্যালয় কর্তৃক নির্ধারিত দিন, তারিখ ও সময়সূচী অনুযায়ী পরীক্ষায় অংশগ্রহণ করতে হবে।

৩. পরীক্ষার প্রথম দিনে পরীক্ষার হলের দরজা এক ঘণ্টা আগে এবং পরবর্তী দিনগুলিতে আধা ঘণ্টা আগে খোলা হবে। পরীক্ষার হলে পরীক্ষার্থী ছাড়া তার কোন আত্মীয় স্বজন বা আপনজনের প্রবেশ নিষেধ।

৪. পরীক্ষার হলে প্রবেশ পত্র, রেজিস্ট্রেশন কার্ড, পরিচয় পত্র, কালি, কলম, পেন্সিল, জ্যামিতি বক্স, ক্যালকুলেটর (প্রয়োজনে) ও টাকা পয়সা ব্যতীত পরীক্ষার্থীর সঙ্গে অন্য কিছু থাকা অবৈধ।

৫. প্রবেশপত্রে উল্লিখিত বিষয় কোড ও শিরোনাম ব্যতীত অন্য কোন বিষয় কোড ও শিরোনামের পরীক্ষায় অংশগ্রহণ করা যাবে না।

৬. মূল উত্তরপত্র ও O M R ফরম এর নির্দিষ্ট স্থানে প্রয়োজনীয় সকল তথ্য নির্ভুলভাবে লিখতে হবে এবং সংশ্লিষ্ট বৃত্ত ভরাট করতে হবে।

৭. প্রতিটি পরীক্ষার জন্য পরীক্ষার্থীকে স্বাক্ষরলিপিতে স্বাক্ষর করতে হবে, অন্যথায় ঐ পরীক্ষায় পরীক্ষার্থী অনুপস্থিত বলে গন্য হবে।

৮. মোবাইল ফোন নিয়ে পরীক্ষার হলে প্রবেশ সম্পূর্ণ নিষিদ্ধ।

৯. পরীক্ষা কেন্দ্রে আইন-শৃঙ্খলা ভঙ্গ অথবা এ কাজে প্ররোচনাদানকারী পরীক্ষার্থীর বিরুদ্ধে তাৎক্ষনিকভাবে আইনানুগ ব্যবস্থা করা হবে।

১০. পরীক্ষা হলের ইনভিজিলেটর ও সংশ্লিষ্ট অফিসার-ইন-চার্জ কর্তৃক আরোপিত নির্দেশাবলী যথাযথভাবে মেনে চলতে হবে।

১১. উত্তরপত্রের কভার পৃষ্ঠায় মুদ্রিত নির্দেশাবলী অবশ্যই মেনে চলতে হবে।

১২. মূল প্রবেশপত্র এবং মূল রেজিস্ট্রেশন কার্ড অবশ্যই সঙ্গে আনতে হবে ।

CONTROLLER OF EXAMINATION

30.06.2025 01:58

ID No: 7096757/9677125

Note: This document contains digital signature of Controller of Examinations, National University.

Generated On: Monday, 30 June 2025

বিঃ দ্রঃ EMS এ পরীক্ষাটি অনুষ্ঠিত হচ্ছে বিধায় পরীক্ষার্থী তার প্রবেশ পত্র এবং উত্তর পত্রের QR কোড ইনভিজিলেটর এর মাধ্যমে অবশ্যই স্ক্যান করিয়ে নেবেন।

National University

Bangladesh

BACHELOR DEGREE HONOURS PART-4 EXAMINATION - 2023

Admit Card

Subject Code & Name	**25-ACCOUNTING**	**Examination Code**	**2204**
Name of Examinee	**NABANITA BANIK MUMU**	**Roll No.**	**3242743**
Father's Name	**UTTAM BANIK**	**Registration No**	**19225362563**
Mother's Name	**GOURI BANIK**	**Session & Type**	**2019-20 / REG**
College Code & Name	**6422-TEJGAON COLLEGE, DHAKA**		
Center Code & Name	**421-ALHAJ MOCKBUL HOSSAIN DEGREE COLLEGE, DHAKA**		

Subject Code & name			
242501	**ACCOUNTING THEORY**	**242513**	**ADVANCED ACCOUNTING-II**
242503	**ADVANCED AUDITING & PROFESSIONAL ETHICS**	**242515**	**INVESTMENT ANALYSIS AND PORTFOLIO MANAGEMENT**
242505	**ACCOUNTING INFORMATION SYSTEMS**	**242517**	**RESEARCH METHODOLOGY (IN ENGLISH)**
242507	**ORGANIZATIONAL BEHAVIOR**	**242518**	**VIVA-VOCE**
242509	**CORPORATE LAW AND PRACTICES**		
242511	**WORKING CAPITAL MANAGEMENT AND FINANCIAL STATEMENT ANALYSIS**		

Seal & Signature of Principal	**Controller of Examinations**

পরীক্ষার্থীদের জন্য নির্দেশাবলী

১. প্রবেশপত্রে কোন প্রকার ভুলত্রুটি পরিলক্ষিত হলে তা পরীক্ষা শুরুর পূর্বেই সংশ্লিষ্ট শাখা থেকে সংশোধন করে নিতে হবে। ভুল বা অসম্পূর্ণ প্রবেশপত্র দ্বারা কোনক্রমে পরীক্ষায় অংশগ্রহণ করা যাবে না। এক্ষেত্রে পরীক্ষার্থী নিজে আবেদন ফরম পূরণে ভুল করলে তাকে নির্ধারিত ফি প্রদান করে প্রবেশপত্র সংশোধন করে নিতে হবে।

২. বিশ্ববিদ্যালয় কর্তৃক নির্ধারিত দিন, তারিখ ও সময়সূচী অনুযায়ী পরীক্ষায় অংশগ্রহণ করতে হবে।

৩. পরীক্ষার প্রথম দিনে পরীক্ষার হলের দরজা এক ঘণ্টা আগে এবং পরবর্তী দিনগুলিতে আধা ঘণ্টা আগে খোলা হবে। পরীক্ষার হলে পরীক্ষার্থী ছাড়া তার কোন আত্মীয় স্বজন বা আপনজনের প্রবেশ নিষেধ।

৪. পরীক্ষার হলে প্রবেশ পত্র, রেজিস্ট্রেশন কার্ড, পরিচয় পত্র, কালি, কলম, পেন্সিল, জ্যামিতি বক্স, ক্যালকুলেটর (প্রয়োজনে) ও টাকা পয়সা ব্যতীত পরীক্ষার্থীর সঙ্গে অন্য কিছু থাকা অবৈধ।

৫. প্রবেশপত্রে উল্লিখিত বিষয় কোড ও শিরোনাম ব্যতীত অন্য কোন বিষয় কোড ও শিরোনামের পরীক্ষায় অংশগ্রহণ করা যাবে না।

৬. মূল উত্তরপত্র ও O M R ফরম এর নির্দিষ্ট স্থানে প্রয়োজনীয় সকল তথ্য নির্ভুলভাবে লিখতে হবে এবং সংশ্লিষ্ট বৃত্ত ভরাট করতে হবে।

৭. প্রতিটি পরীক্ষার জন্য পরীক্ষার্থীকে স্বাক্ষরলিপিতে স্বাক্ষর করতে হবে, অন্যথায় ঐ পরীক্ষায় পরীক্ষার্থী অনুপস্থিত বলে গন্য হবে।

৮. মোবাইল ফোন নিয়ে পরীক্ষার হলে প্রবেশ সম্পূর্ণ নিষিদ্ধ।

৯. পরীক্ষা কেন্দ্রে আইন-শৃঙ্খলা ভঙ্গ অথবা এ কাজে প্ররোচনাদানকারী পরীক্ষার্থীর বিরুদ্ধে তাৎক্ষনিকভাবে আইনানুগ ব্যবস্থা করা হবে।

১০. পরীক্ষা হলের ইনভিজিলেটর ও সংশ্লিষ্ট অফিসার-ইন-চার্জ কর্তৃক আরোপিত নির্দেশাবলী যথাযথভাবে মেনে চলতে হবে।

১১. উত্তরপত্রের কভার পৃষ্ঠায় মুদ্রিত নির্দেশাবলী অবশ্যই মেনে চলতে হবে।

১২. মূল প্রবেশপত্র এবং মূল রেজিস্ট্রেশন কার্ড অবশ্যই সঙ্গে আনতে হবে ।

CONTROLLER OF EXAMINATION

30.06.2025 01:58

ID No: 7090624/9677126

Note: This document contains digital signature of Controller of Examinations, National University.

Generated On: Monday, 30 June 2025

বিঃ দ্রঃ EMS এ পরীক্ষাটি অনুষ্ঠিত হচ্ছে বিধায় পরীক্ষার্থী তার প্রবেশ পত্র এবং উত্তর পত্রের QR কোড ইনভিজিলেটর এর মাধ্যমে অবশ্যই স্ক্যান করিয়ে নেবেন।

National University

Bangladesh

BACHELOR DEGREE HONOURS PART-4 EXAMINATION - 2023

Admit Card

Subject Code & Name	**25-ACCOUNTING**	**Examination Code**	**2204**
Name of Examinee	**ZAKARIA MOSTOFA**	**Roll No.**	**3242744**
Father's Name	**MD. GOLAM MOSTOFA**	**Registration No**	**19225362564**
Mother's Name	**HELENA ANSARI**	**Session & Type**	**2019-20 / REG**
College Code & Name	**6422-TEJGAON COLLEGE, DHAKA**		
Center Code & Name	**421-ALHAJ MOCKBUL HOSSAIN DEGREE COLLEGE, DHAKA**		

Subject Code & name			
242501	**ACCOUNTING THEORY**	**242513**	**ADVANCED ACCOUNTING-II**
242503	**ADVANCED AUDITING & PROFESSIONAL ETHICS**	**242515**	**INVESTMENT ANALYSIS AND PORTFOLIO MANAGEMENT**
242505	**ACCOUNTING INFORMATION SYSTEMS**	**242517**	**RESEARCH METHODOLOGY (IN ENGLISH)**
242507	**ORGANIZATIONAL BEHAVIOR**	**242518**	**VIVA-VOCE**
242509	**CORPORATE LAW AND PRACTICES**		
242511	**WORKING CAPITAL MANAGEMENT AND FINANCIAL STATEMENT ANALYSIS**		

Seal & Signature of Principal	**Controller of Examinations**

পরীক্ষার্থীদের জন্য নির্দেশাবলী

১. প্রবেশপত্রে কোন প্রকার ভুলত্রুটি পরিলক্ষিত হলে তা পরীক্ষা শুরুর পূর্বেই সংশ্লিষ্ট শাখা থেকে সংশোধন করে নিতে হবে। ভুল বা অসম্পূর্ণ প্রবেশপত্র দ্বারা কোনক্রমে পরীক্ষায় অংশগ্রহণ করা যাবে না। এক্ষেত্রে পরীক্ষার্থী নিজে আবেদন ফরম পূরণে ভুল করলে তাকে নির্ধারিত ফি প্রদান করে প্রবেশপত্র সংশোধন করে নিতে হবে।

২. বিশ্ববিদ্যালয় কর্তৃক নির্ধারিত দিন, তারিখ ও সময়সূচী অনুযায়ী পরীক্ষায় অংশগ্রহণ করতে হবে।

৩. পরীক্ষার প্রথম দিনে পরীক্ষার হলের দরজা এক ঘণ্টা আগে এবং পরবর্তী দিনগুলিতে আধা ঘণ্টা আগে খোলা হবে। পরীক্ষার হলে পরীক্ষার্থী ছাড়া তার কোন আত্মীয় স্বজন বা আপনজনের প্রবেশ নিষেধ।

৪. পরীক্ষার হলে প্রবেশ পত্র, রেজিস্ট্রেশন কার্ড, পরিচয় পত্র, কালি, কলম, পেন্সিল, জ্যামিতি বক্স, ক্যালকুলেটর (প্রয়োজনে) ও টাকা পয়সা ব্যতীত পরীক্ষার্থীর সঙ্গে অন্য কিছু থাকা অবৈধ।

৫. প্রবেশপত্রে উল্লিখিত বিষয় কোড ও শিরোনাম ব্যতীত অন্য কোন বিষয় কোড ও শিরোনামের পরীক্ষায় অংশগ্রহণ করা যাবে না।

৬. মূল উত্তরপত্র ও O M R ফরম এর নির্দিষ্ট স্থানে প্রয়োজনীয় সকল তথ্য নির্ভুলভাবে লিখতে হবে এবং সংশ্লিষ্ট বৃত্ত ভরাট করতে হবে।

৭. প্রতিটি পরীক্ষার জন্য পরীক্ষার্থীকে স্বাক্ষরলিপিতে স্বাক্ষর করতে হবে, অন্যথায় ঐ পরীক্ষায় পরীক্ষার্থী অনুপস্থিত বলে গন্য হবে।

৮. মোবাইল ফোন নিয়ে পরীক্ষার হলে প্রবেশ সম্পূর্ণ নিষিদ্ধ।

৯. পরীক্ষা কেন্দ্রে আইন-শৃঙ্খলা ভঙ্গ অথবা এ কাজে প্ররোচনাদানকারী পরীক্ষার্থীর বিরুদ্ধে তাৎক্ষনিকভাবে আইনানুগ ব্যবস্থা করা হবে।

১০. পরীক্ষা হলের ইনভিজিলেটর ও সংশ্লিষ্ট অফিসার-ইন-চার্জ কর্তৃক আরোপিত নির্দেশাবলী যথাযথভাবে মেনে চলতে হবে।

১১. উত্তরপত্রের কভার পৃষ্ঠায় মুদ্রিত নির্দেশাবলী অবশ্যই মেনে চলতে হবে।

১২. মূল প্রবেশপত্র এবং মূল রেজিস্ট্রেশন কার্ড অবশ্যই সঙ্গে আনতে হবে ।

CONTROLLER OF EXAMINATION

30.06.2025 01:58

ID No: 7072930/9677127

Note: This document contains digital signature of Controller of Examinations, National University.

Generated On: Monday, 30 June 2025

বিঃ দ্রঃ EMS এ পরীক্ষাটি অনুষ্ঠিত হচ্ছে বিধায় পরীক্ষার্থী তার প্রবেশ পত্র এবং উত্তর পত্রের QR কোড ইনভিজিলেটর এর মাধ্যমে অবশ্যই স্ক্যান করিয়ে নেবেন।

National University

Bangladesh

BACHELOR DEGREE HONOURS PART-4 EXAMINATION - 2023

Admit Card

Subject Code & Name	**25-ACCOUNTING**	**Examination Code**	**2204**
Name of Examinee	**ROCK SHASHEE D. COSTA**	**Roll No.**	**3242745**
Father's Name	**XAVIER D. COSTA**	**Registration No**	**19225362565**
Mother's Name	**MOMOTA MAGDELIN GOMES**	**Session & Type**	**2019-20 / REG**
College Code & Name	**6422-TEJGAON COLLEGE, DHAKA**		
Center Code & Name	**421-ALHAJ MOCKBUL HOSSAIN DEGREE COLLEGE, DHAKA**		

Subject Code & name			
242501	**ACCOUNTING THEORY**	**242513**	**ADVANCED ACCOUNTING-II**
242503	**ADVANCED AUDITING & PROFESSIONAL ETHICS**	**242515**	**INVESTMENT ANALYSIS AND PORTFOLIO MANAGEMENT**
242505	**ACCOUNTING INFORMATION SYSTEMS**	**242517**	**RESEARCH METHODOLOGY (IN ENGLISH)**
242507	**ORGANIZATIONAL BEHAVIOR**	**242518**	**VIVA-VOCE**
242509	**CORPORATE LAW AND PRACTICES**		
242511	**WORKING CAPITAL MANAGEMENT AND FINANCIAL STATEMENT ANALYSIS**		

Seal & Signature of Principal	**Controller of Examinations**

পরীক্ষার্থীদের জন্য নির্দেশাবলী

১. প্রবেশপত্রে কোন প্রকার ভুলত্রুটি পরিলক্ষিত হলে তা পরীক্ষা শুরুর পূর্বেই সংশ্লিষ্ট শাখা থেকে সংশোধন করে নিতে হবে। ভুল বা অসম্পূর্ণ প্রবেশপত্র দ্বারা কোনক্রমে পরীক্ষায় অংশগ্রহণ করা যাবে না। এক্ষেত্রে পরীক্ষার্থী নিজে আবেদন ফরম পূরণে ভুল করলে তাকে নির্ধারিত ফি প্রদান করে প্রবেশপত্র সংশোধন করে নিতে হবে।

২. বিশ্ববিদ্যালয় কর্তৃক নির্ধারিত দিন, তারিখ ও সময়সূচী অনুযায়ী পরীক্ষায় অংশগ্রহণ করতে হবে।

৩. পরীক্ষার প্রথম দিনে পরীক্ষার হলের দরজা এক ঘণ্টা আগে এবং পরবর্তী দিনগুলিতে আধা ঘণ্টা আগে খোলা হবে। পরীক্ষার হলে পরীক্ষার্থী ছাড়া তার কোন আত্মীয় স্বজন বা আপনজনের প্রবেশ নিষেধ।

৪. পরীক্ষার হলে প্রবেশ পত্র, রেজিস্ট্রেশন কার্ড, পরিচয় পত্র, কালি, কলম, পেন্সিল, জ্যামিতি বক্স, ক্যালকুলেটর (প্রয়োজনে) ও টাকা পয়সা ব্যতীত পরীক্ষার্থীর সঙ্গে অন্য কিছু থাকা অবৈধ।

৫. প্রবেশপত্রে উল্লিখিত বিষয় কোড ও শিরোনাম ব্যতীত অন্য কোন বিষয় কোড ও শিরোনামের পরীক্ষায় অংশগ্রহণ করা যাবে না।

৬. মূল উত্তরপত্র ও O M R ফরম এর নির্দিষ্ট স্থানে প্রয়োজনীয় সকল তথ্য নির্ভুলভাবে লিখতে হবে এবং সংশ্লিষ্ট বৃত্ত ভরাট করতে হবে।

৭. প্রতিটি পরীক্ষার জন্য পরীক্ষার্থীকে স্বাক্ষরলিপিতে স্বাক্ষর করতে হবে, অন্যথায় ঐ পরীক্ষায় পরীক্ষার্থী অনুপস্থিত বলে গন্য হবে।

৮. মোবাইল ফোন নিয়ে পরীক্ষার হলে প্রবেশ সম্পূর্ণ নিষিদ্ধ।

৯. পরীক্ষা কেন্দ্রে আইন-শৃঙ্খলা ভঙ্গ অথবা এ কাজে প্ররোচনাদানকারী পরীক্ষার্থীর বিরুদ্ধে তাৎক্ষনিকভাবে আইনানুগ ব্যবস্থা করা হবে।

১০. পরীক্ষা হলের ইনভিজিলেটর ও সংশ্লিষ্ট অফিসার-ইন-চার্জ কর্তৃক আরোপিত নির্দেশাবলী যথাযথভাবে মেনে চলতে হবে।

১১. উত্তরপত্রের কভার পৃষ্ঠায় মুদ্রিত নির্দেশাবলী অবশ্যই মেনে চলতে হবে।

১২. মূল প্রবেশপত্র এবং মূল রেজিস্ট্রেশন কার্ড অবশ্যই সঙ্গে আনতে হবে ।

CONTROLLER OF EXAMINATION
30.06.2025 01:58

ID No: 7110927/9677128

Note: This document contains digital signature of Controller of Examinations, National University.

Generated On: Monday, 30 June 2025

বিঃ দ্রঃ EMS এ পরীক্ষাটি অনুষ্ঠিত হচ্ছে বিধায় পরীক্ষার্থী তার প্রবেশ পত্র এবং উত্তর পত্রের QR কোড ইনভিজিলেটর এর মাধ্যমে অবশ্যই স্ক্যান করিয়ে নেবেন।

National University

Bangladesh

BACHELOR DEGREE HONOURS PART-4 EXAMINATION - 2023

Admit Card

Subject Code & Name	**25-ACCOUNTING**	**Examination Code**	**2204**
Name of Examinee	**SURAIYA KAWSER KANTA**	**Roll No.**	**3242746**
Father's Name	**MD. KAWSER MIA**	**Registration No**	**19225362566**
Mother's Name	**PARVEN AKTER**	**Session & Type**	**2019-20 / REG**
College Code & Name	**6422-TEJGAON COLLEGE, DHAKA**		
Center Code & Name	**421-ALHAJ MOCKBUL HOSSAIN DEGREE COLLEGE, DHAKA**		

Subject Code & name			
242501	**ACCOUNTING THEORY**	**242513**	**ADVANCED ACCOUNTING-II**
242503	**ADVANCED AUDITING & PROFESSIONAL ETHICS**	**242515**	**INVESTMENT ANALYSIS AND PORTFOLIO MANAGEMENT**
242505	**ACCOUNTING INFORMATION SYSTEMS**	**242517**	**RESEARCH METHODOLOGY (IN ENGLISH)**
242507	**ORGANIZATIONAL BEHAVIOR**	**242518**	**VIVA-VOCE**
242509	**CORPORATE LAW AND PRACTICES**		
242511	**WORKING CAPITAL MANAGEMENT AND FINANCIAL STATEMENT ANALYSIS**		

Seal & Signature of Principal	**Controller of Examinations**

পরীক্ষার্থীদের জন্য নির্দেশাবলী

১. প্রবেশপত্রে কোন প্রকার ভুলত্রুটি পরিলক্ষিত হলে তা পরীক্ষা শুরুর পূর্বেই সংশ্লিষ্ট শাখা থেকে সংশোধন করে নিতে হবে। ভুল বা অসম্পূর্ণ প্রবেশপত্র দ্বারা কোনক্রমে পরীক্ষায় অংশগ্রহণ করা যাবে না। এক্ষেত্রে পরীক্ষার্থী নিজে আবেদন ফরম পূরণে ভুল করলে তাকে নির্ধারিত ফি প্রদান করে প্রবেশপত্র সংশোধন করে নিতে হবে।

২. বিশ্ববিদ্যালয় কর্তৃক নির্ধারিত দিন, তারিখ ও সময়সূচী অনুযায়ী পরীক্ষায় অংশগ্রহণ করতে হবে।

৩. পরীক্ষার প্রথম দিনে পরীক্ষার হলের দরজা এক ঘণ্টা আগে এবং পরবর্তী দিনগুলিতে আধা ঘণ্টা আগে খোলা হবে। পরীক্ষার হলে পরীক্ষার্থী ছাড়া তার কোন আত্মীয় স্বজন বা আপনজনের প্রবেশ নিষেধ।

৪. পরীক্ষার হলে প্রবেশ পত্র, রেজিস্ট্রেশন কার্ড, পরিচয় পত্র, কালি, কলম, পেন্সিল, জ্যামিতি বক্স, ক্যালকুলেটর (প্রয়োজনে) ও টাকা পয়সা ব্যতীত পরীক্ষার্থীর সঙ্গে অন্য কিছু থাকা অবৈধ।

৫. প্রবেশপত্রে উল্লিখিত বিষয় কোড ও শিরোনাম ব্যতীত অন্য কোন বিষয় কোড ও শিরোনামের পরীক্ষায় অংশগ্রহণ করা যাবে না।

৬. মূল উত্তরপত্র ও O M R ফরম এর নির্দিষ্ট স্থানে প্রয়োজনীয় সকল তথ্য নির্ভুলভাবে লিখতে হবে এবং সংশ্লিষ্ট বৃত্ত ভরাট করতে হবে।

৭. প্রতিটি পরীক্ষার জন্য পরীক্ষার্থীকে স্বাক্ষরলিপিতে স্বাক্ষর করতে হবে, অন্যথায় ঐ পরীক্ষায় পরীক্ষার্থী অনুপস্থিত বলে গন্য হবে।

৮. মোবাইল ফোন নিয়ে পরীক্ষার হলে প্রবেশ সম্পূর্ণ নিষিদ্ধ।

৯. পরীক্ষা কেন্দ্রে আইন-শৃঙ্খলা ভঙ্গ অথবা এ কাজে প্ররোচনাদানকারী পরীক্ষার্থীর বিরুদ্ধে তাৎক্ষনিকভাবে আইনানুগ ব্যবস্থা করা হবে।

১০. পরীক্ষা হলের ইনভিজিলেটর ও সংশ্লিষ্ট অফিসার-ইন-চার্জ কর্তৃক আরোপিত নির্দেশাবলী যথাযথভাবে মেনে চলতে হবে।

১১. উত্তরপত্রের কভার পৃষ্ঠায় মুদ্রিত নির্দেশাবলী অবশ্যই মেনে চলতে হবে।

১২. মূল প্রবেশপত্র এবং মূল রেজিস্ট্রেশন কার্ড অবশ্যই সঙ্গে আনতে হবে ।

CONTROLLER OF EXAMINATION

30.06.2025 01:58

ID No: 7152408/9677129

Note: This document contains digital signature of Controller of Examinations, National University.

Generated On: Monday, 30 June 2025

বিঃ দ্রঃ EMS এ পরীক্ষাটি অনুষ্ঠিত হচ্ছে বিধায় পরীক্ষার্থী তার প্রবেশ পত্র এবং উত্তর পত্রের QR কোড ইনভিজিলেটর এর মাধ্যমে অবশ্যই স্ক্যান করিয়ে নেবেন।

National University

Bangladesh

BACHELOR DEGREE HONOURS PART-4 EXAMINATION - 2023

Admit Card

Subject Code & Name	**25-ACCOUNTING**	**Examination Code**	**2204**
Name of Examinee	**MD. ASHIK MOROL**	**Roll No.**	**3242747**
Father's Name	**MD. HAMAYET MOROL**	**Registration No**	**19225362573**
Mother's Name	**ASIRON BEGUM**	**Session & Type**	**2019-20 / REG**
College Code & Name	**6422-TEJGAON COLLEGE, DHAKA**		
Center Code & Name	**421-ALHAJ MOCKBUL HOSSAIN DEGREE COLLEGE, DHAKA**		

Subject Code & name			
242501	**ACCOUNTING THEORY**	**242513**	**ADVANCED ACCOUNTING-II**
242503	**ADVANCED AUDITING & PROFESSIONAL ETHICS**	**242515**	**INVESTMENT ANALYSIS AND PORTFOLIO MANAGEMENT**
242505	**ACCOUNTING INFORMATION SYSTEMS**	**242517**	**RESEARCH METHODOLOGY (IN ENGLISH)**
242507	**ORGANIZATIONAL BEHAVIOR**	**242518**	**VIVA-VOCE**
242509	**CORPORATE LAW AND PRACTICES**		
242511	**WORKING CAPITAL MANAGEMENT AND FINANCIAL STATEMENT ANALYSIS**		

Seal & Signature of Principal	**Controller of Examinations**

পরীক্ষার্থীদের জন্য নির্দেশাবলী

১. প্রবেশপত্রে কোন প্রকার ভুলত্রুটি পরিলক্ষিত হলে তা পরীক্ষা শুরুর পূর্বেই সংশ্লিষ্ট শাখা থেকে সংশোধন করে নিতে হবে। ভুল বা অসম্পূর্ণ প্রবেশপত্র দ্বারা কোনক্রমে পরীক্ষায় অংশগ্রহণ করা যাবে না। এক্ষেত্রে পরীক্ষার্থী নিজে আবেদন ফরম পূরণে ভুল করলে তাকে নির্ধারিত ফি প্রদান করে প্রবেশপত্র সংশোধন করে নিতে হবে।

২. বিশ্ববিদ্যালয় কর্তৃক নির্ধারিত দিন, তারিখ ও সময়সূচী অনুযায়ী পরীক্ষায় অংশগ্রহণ করতে হবে।

৩. পরীক্ষার প্রথম দিনে পরীক্ষার হলের দরজা এক ঘণ্টা আগে এবং পরবর্তী দিনগুলিতে আধা ঘণ্টা আগে খোলা হবে। পরীক্ষার হলে পরীক্ষার্থী ছাড়া তার কোন আত্মীয় স্বজন বা আপনজনের প্রবেশ নিষেধ।

৪. পরীক্ষার হলে প্রবেশ পত্র, রেজিস্ট্রেশন কার্ড, পরিচয় পত্র, কালি, কলম, পেন্সিল, জ্যামিতি বক্স, ক্যালকুলেটর (প্রয়োজনে) ও টাকা পয়সা ব্যতীত পরীক্ষার্থীর সঙ্গে অন্য কিছু থাকা অবৈধ।

৫. প্রবেশপত্রে উল্লিখিত বিষয় কোড ও শিরোনাম ব্যতীত অন্য কোন বিষয় কোড ও শিরোনামের পরীক্ষায় অংশগ্রহণ করা যাবে না।

৬. মূল উত্তরপত্র ও O M R ফরম এর নির্দিষ্ট স্থানে প্রয়োজনীয় সকল তথ্য নির্ভুলভাবে লিখতে হবে এবং সংশ্লিষ্ট বৃত্ত ভরাট করতে হবে।

৭. প্রতিটি পরীক্ষার জন্য পরীক্ষার্থীকে স্বাক্ষরলিপিতে স্বাক্ষর করতে হবে, অন্যথায় ঐ পরীক্ষায় পরীক্ষার্থী অনুপস্থিত বলে গন্য হবে।

৮. মোবাইল ফোন নিয়ে পরীক্ষার হলে প্রবেশ সম্পূর্ণ নিষিদ্ধ।

৯. পরীক্ষা কেন্দ্রে আইন-শৃঙ্খলা ভঙ্গ অথবা এ কাজে প্ররোচনাদানকারী পরীক্ষার্থীর বিরুদ্ধে তাৎক্ষনিকভাবে আইনানুগ ব্যবস্থা করা হবে।

১০. পরীক্ষা হলের ইনভিজিলেটর ও সংশ্লিষ্ট অফিসার-ইন-চার্জ কর্তৃক আরোপিত নির্দেশাবলী যথাযথভাবে মেনে চলতে হবে।

১১. উত্তরপত্রের কভার পৃষ্ঠায় মুদ্রিত নির্দেশাবলী অবশ্যই মেনে চলতে হবে।

১২. মূল প্রবেশপত্র এবং মূল রেজিস্ট্রেশন কার্ড অবশ্যই সঙ্গে আনতে হবে ।

CONTROLLER OF EXAMINATION

30.06.2025 01:58

ID No: 7192562/9677130

Note: This document contains digital signature of Controller of Examinations, National University.

Generated On: Monday, 30 June 2025

বিঃ দ্রঃ EMS এ পরীক্ষাটি অনুষ্ঠিত হচ্ছে বিধায় পরীক্ষার্থী তার প্রবেশ পত্র এবং উত্তর পত্রের QR কোড ইনভিজিলেটর এর মাধ্যমে অবশ্যই স্ক্যান করিয়ে নেবেন।

National University

Bangladesh

BACHELOR DEGREE HONOURS PART-4 EXAMINATION - 2023

Admit Card

Subject Code & Name	**25-ACCOUNTING**	**Examination Code**	**2204**
Name of Examinee	**SYED RAKIBUZZAMAN RUDRO**	**Roll No.**	**3242748**
Father's Name	**SYED AHAD ALI**	**Registration No**	**19225362574**
Mother's Name	**MST BEAUTY KHANAM**	**Session & Type**	**2019-20 / REG**
College Code & Name	**6422-TEJGAON COLLEGE, DHAKA**		
Center Code & Name	**421-ALHAJ MOCKBUL HOSSAIN DEGREE COLLEGE, DHAKA**		

Subject Code & name			
242501	**ACCOUNTING THEORY**	**242513**	**ADVANCED ACCOUNTING-II**
242503	**ADVANCED AUDITING & PROFESSIONAL ETHICS**	**242515**	**INVESTMENT ANALYSIS AND PORTFOLIO MANAGEMENT**
242505	**ACCOUNTING INFORMATION SYSTEMS**	**242517**	**RESEARCH METHODOLOGY (IN ENGLISH)**
242507	**ORGANIZATIONAL BEHAVIOR**	**242518**	**VIVA-VOCE**
242509	**CORPORATE LAW AND PRACTICES**		
242511	**WORKING CAPITAL MANAGEMENT AND FINANCIAL STATEMENT ANALYSIS**		

Seal & Signature of Principal	**Controller of Examinations**

পরীক্ষার্থীদের জন্য নির্দেশাবলী

১. প্রবেশপত্রে কোন প্রকার ভুলত্রুটি পরিলক্ষিত হলে তা পরীক্ষা শুরুর পূর্বেই সংশ্লিষ্ট শাখা থেকে সংশোধন করে নিতে হবে। ভুল বা অসম্পূর্ণ প্রবেশপত্র দ্বারা কোনক্রমে পরীক্ষায় অংশগ্রহণ করা যাবে না। এক্ষেত্রে পরীক্ষার্থী নিজে আবেদন ফরম পূরণে ভুল করলে তাকে নির্ধারিত ফি প্রদান করে প্রবেশপত্র সংশোধন করে নিতে হবে।

২. বিশ্ববিদ্যালয় কর্তৃক নির্ধারিত দিন, তারিখ ও সময়সূচী অনুযায়ী পরীক্ষায় অংশগ্রহণ করতে হবে।

৩. পরীক্ষার প্রথম দিনে পরীক্ষার হলের দরজা এক ঘণ্টা আগে এবং পরবর্তী দিনগুলিতে আধা ঘণ্টা আগে খোলা হবে। পরীক্ষার হলে পরীক্ষার্থী ছাড়া তার কোন আত্মীয় স্বজন বা আপনজনের প্রবেশ নিষেধ।

৪. পরীক্ষার হলে প্রবেশ পত্র, রেজিস্ট্রেশন কার্ড, পরিচয় পত্র, কালি, কলম, পেন্সিল, জ্যামিতি বক্স, ক্যালকুলেটর (প্রয়োজনে) ও টাকা পয়সা ব্যতীত পরীক্ষার্থীর সঙ্গে অন্য কিছু থাকা অবৈধ।

৫. প্রবেশপত্রে উল্লিখিত বিষয় কোড ও শিরোনাম ব্যতীত অন্য কোন বিষয় কোড ও শিরোনামের পরীক্ষায় অংশগ্রহণ করা যাবে না।

৬. মূল উত্তরপত্র ও O M R ফরম এর নির্দিষ্ট স্থানে প্রয়োজনীয় সকল তথ্য নির্ভুলভাবে লিখতে হবে এবং সংশ্লিষ্ট বৃত্ত ভরাট করতে হবে।

৭. প্রতিটি পরীক্ষার জন্য পরীক্ষার্থীকে স্বাক্ষরলিপিতে স্বাক্ষর করতে হবে, অন্যথায় ঐ পরীক্ষায় পরীক্ষার্থী অনুপস্থিত বলে গন্য হবে।

৮. মোবাইল ফোন নিয়ে পরীক্ষার হলে প্রবেশ সম্পূর্ণ নিষিদ্ধ।

৯. পরীক্ষা কেন্দ্রে আইন-শৃঙ্খলা ভঙ্গ অথবা এ কাজে প্ররোচনাদানকারী পরীক্ষার্থীর বিরুদ্ধে তাৎক্ষনিকভাবে আইনানুগ ব্যবস্থা করা হবে।

১০. পরীক্ষা হলের ইনভিজিলেটর ও সংশ্লিষ্ট অফিসার-ইন-চার্জ কর্তৃক আরোপিত নির্দেশাবলী যথাযথভাবে মেনে চলতে হবে।

১১. উত্তরপত্রের কভার পৃষ্ঠায় মুদ্রিত নির্দেশাবলী অবশ্যই মেনে চলতে হবে।

১২. মূল প্রবেশপত্র এবং মূল রেজিস্ট্রেশন কার্ড অবশ্যই সঙ্গে আনতে হবে ।

CONTROLLER OF EXAMINATION

30.06.2025 01:58

ID No: 7018362/9677131

Note: This document contains digital signature of Controller of Examinations, National University.

Generated On: Monday, 30 June 2025

বিঃ দ্রঃ EMS এ পরীক্ষাটি অনুষ্ঠিত হচ্ছে বিধায় পরীক্ষার্থী তার প্রবেশ পত্র এবং উত্তর পত্রের QR কোড ইনভিজিলেটর এর মাধ্যমে অবশ্যই স্ক্যান করিয়ে নেবেন।

National University

Bangladesh

BACHELOR DEGREE HONOURS PART-4 EXAMINATION - 2023

Admit Card

Subject Code & Name	**25-ACCOUNTING**	**Examination Code**	**2204**
Name of Examinee	**FATEMA AKTER TAMANNA**	**Roll No.**	**3242749**
Father's Name	**A. K. M. ABDUR ROUF**	**Registration No**	**19225362575**
Mother's Name	**HOSNA ARA BEGUM**	**Session & Type**	**2019-20 / REG**
College Code & Name	**6422-TEJGAON COLLEGE, DHAKA**		
Center Code & Name	**421-ALHAJ MOCKBUL HOSSAIN DEGREE COLLEGE, DHAKA**		

Subject Code & name			
242501	**ACCOUNTING THEORY**	**242513**	**ADVANCED ACCOUNTING-II**
242503	**ADVANCED AUDITING & PROFESSIONAL ETHICS**	**242515**	**INVESTMENT ANALYSIS AND PORTFOLIO MANAGEMENT**
242505	**ACCOUNTING INFORMATION SYSTEMS**	**242517**	**RESEARCH METHODOLOGY (IN ENGLISH)**
242507	**ORGANIZATIONAL BEHAVIOR**	**242518**	**VIVA-VOCE**
242509	**CORPORATE LAW AND PRACTICES**		
242511	**WORKING CAPITAL MANAGEMENT AND FINANCIAL STATEMENT ANALYSIS**		

Seal & Signature of Principal	**Controller of Examinations**

পরীক্ষার্থীদের জন্য নির্দেশাবলী

১. প্রবেশপত্রে কোন প্রকার ভুলত্রুটি পরিলক্ষিত হলে তা পরীক্ষা শুরুর পূর্বেই সংশ্লিষ্ট শাখা থেকে সংশোধন করে নিতে হবে। ভুল বা অসম্পূর্ণ প্রবেশপত্র দ্বারা কোনক্রমে পরীক্ষায় অংশগ্রহণ করা যাবে না। এক্ষেত্রে পরীক্ষার্থী নিজে আবেদন ফরম পূরণে ভুল করলে তাকে নির্ধারিত ফি প্রদান করে প্রবেশপত্র সংশোধন করে নিতে হবে।

২. বিশ্ববিদ্যালয় কর্তৃক নির্ধারিত দিন, তারিখ ও সময়সূচী অনুযায়ী পরীক্ষায় অংশগ্রহণ করতে হবে।

৩. পরীক্ষার প্রথম দিনে পরীক্ষার হলের দরজা এক ঘণ্টা আগে এবং পরবর্তী দিনগুলিতে আধা ঘণ্টা আগে খোলা হবে। পরীক্ষার হলে পরীক্ষার্থী ছাড়া তার কোন আত্মীয় স্বজন বা আপনজনের প্রবেশ নিষেধ।

৪. পরীক্ষার হলে প্রবেশ পত্র, রেজিস্ট্রেশন কার্ড, পরিচয় পত্র, কালি, কলম, পেন্সিল, জ্যামিতি বক্স, ক্যালকুলেটর (প্রয়োজনে) ও টাকা পয়সা ব্যতীত পরীক্ষার্থীর সঙ্গে অন্য কিছু থাকা অবৈধ।

৫. প্রবেশপত্রে উল্লিখিত বিষয় কোড ও শিরোনাম ব্যতীত অন্য কোন বিষয় কোড ও শিরোনামের পরীক্ষায় অংশগ্রহণ করা যাবে না।

৬. মূল উত্তরপত্র ও O M R ফরম এর নির্দিষ্ট স্থানে প্রয়োজনীয় সকল তথ্য নির্ভুলভাবে লিখতে হবে এবং সংশ্লিষ্ট বৃত্ত ভরাট করতে হবে।

৭. প্রতিটি পরীক্ষার জন্য পরীক্ষার্থীকে স্বাক্ষরলিপিতে স্বাক্ষর করতে হবে, অন্যথায় ঐ পরীক্ষায় পরীক্ষার্থী অনুপস্থিত বলে গন্য হবে।

৮. মোবাইল ফোন নিয়ে পরীক্ষার হলে প্রবেশ সম্পূর্ণ নিষিদ্ধ।

৯. পরীক্ষা কেন্দ্রে আইন-শৃঙ্খলা ভঙ্গ অথবা এ কাজে প্ররোচনাদানকারী পরীক্ষার্থীর বিরুদ্ধে তাৎক্ষনিকভাবে আইনানুগ ব্যবস্থা করা হবে।

১০. পরীক্ষা হলের ইনভিজিলেটর ও সংশ্লিষ্ট অফিসার-ইন-চার্জ কর্তৃক আরোপিত নির্দেশাবলী যথাযথভাবে মেনে চলতে হবে।

১১. উত্তরপত্রের কভার পৃষ্ঠায় মুদ্রিত নির্দেশাবলী অবশ্যই মেনে চলতে হবে।

১২. মূল প্রবেশপত্র এবং মূল রেজিস্ট্রেশন কার্ড অবশ্যই সঙ্গে আনতে হবে ।

CONTROLLER OF EXAMINATION

30.06.2025 01:58

ID No: 7133196/9677132

Note: This document contains digital signature of Controller of Examinations, National University.

Generated On: Monday, 30 June 2025

বিঃ দ্রঃ EMS এ পরীক্ষাটি অনুষ্ঠিত হচ্ছে বিধায় পরীক্ষার্থী তার প্রবেশ পত্র এবং উত্তর পত্রের QR কোড ইনভিজিলেটর এর মাধ্যমে অবশ্যই স্ক্যান করিয়ে নেবেন।

National University

Bangladesh

BACHELOR DEGREE HONOURS PART-4 EXAMINATION - 2023

Admit Card

Subject Code & Name	**25-ACCOUNTING**	**Examination Code**	**2204**
Name of Examinee	**ZANNATUL FERDOUSHI**	**Roll No.**	**3242750**
Father's Name	**MD.KHORSHED ALAM**	**Registration No**	**19225362578**
Mother's Name	**SHALENA AKTER**	**Session & Type**	**2019-20 / REG**
College Code & Name	**6422-TEJGAON COLLEGE, DHAKA**		
Center Code & Name	**421-ALHAJ MOCKBUL HOSSAIN DEGREE COLLEGE, DHAKA**		

Subject Code & name			
242501	**ACCOUNTING THEORY**	**242513**	**ADVANCED ACCOUNTING-II**
242503	**ADVANCED AUDITING & PROFESSIONAL ETHICS**	**242515**	**INVESTMENT ANALYSIS AND PORTFOLIO MANAGEMENT**
242505	**ACCOUNTING INFORMATION SYSTEMS**	**242517**	**RESEARCH METHODOLOGY (IN ENGLISH)**
242507	**ORGANIZATIONAL BEHAVIOR**	**242518**	**VIVA-VOCE**
242509	**CORPORATE LAW AND PRACTICES**		
242511	**WORKING CAPITAL MANAGEMENT AND FINANCIAL STATEMENT ANALYSIS**		

Seal & Signature of Principal	**Controller of Examinations**

পরীক্ষার্থীদের জন্য নির্দেশাবলী

১. প্রবেশপত্রে কোন প্রকার ভুলত্রুটি পরিলক্ষিত হলে তা পরীক্ষা শুরুর পূর্বেই সংশ্লিষ্ট শাখা থেকে সংশোধন করে নিতে হবে। ভুল বা অসম্পূর্ণ প্রবেশপত্র দ্বারা কোনক্রমে পরীক্ষায় অংশগ্রহণ করা যাবে না। এক্ষেত্রে পরীক্ষার্থী নিজে আবেদন ফরম পূরণে ভুল করলে তাকে নির্ধারিত ফি প্রদান করে প্রবেশপত্র সংশোধন করে নিতে হবে।

২. বিশ্ববিদ্যালয় কর্তৃক নির্ধারিত দিন, তারিখ ও সময়সূচী অনুযায়ী পরীক্ষায় অংশগ্রহণ করতে হবে।

৩. পরীক্ষার প্রথম দিনে পরীক্ষার হলের দরজা এক ঘণ্টা আগে এবং পরবর্তী দিনগুলিতে আধা ঘণ্টা আগে খোলা হবে। পরীক্ষার হলে পরীক্ষার্থী ছাড়া তার কোন আত্মীয় স্বজন বা আপনজনের প্রবেশ নিষেধ।

৪. পরীক্ষার হলে প্রবেশ পত্র, রেজিস্ট্রেশন কার্ড, পরিচয় পত্র, কালি, কলম, পেন্সিল, জ্যামিতি বক্স, ক্যালকুলেটর (প্রয়োজনে) ও টাকা পয়সা ব্যতীত পরীক্ষার্থীর সঙ্গে অন্য কিছু থাকা অবৈধ।

৫. প্রবেশপত্রে উল্লিখিত বিষয় কোড ও শিরোনাম ব্যতীত অন্য কোন বিষয় কোড ও শিরোনামের পরীক্ষায় অংশগ্রহণ করা যাবে না।

৬. মূল উত্তরপত্র ও O M R ফরম এর নির্দিষ্ট স্থানে প্রয়োজনীয় সকল তথ্য নির্ভুলভাবে লিখতে হবে এবং সংশ্লিষ্ট বৃত্ত ভরাট করতে হবে।

৭. প্রতিটি পরীক্ষার জন্য পরীক্ষার্থীকে স্বাক্ষরলিপিতে স্বাক্ষর করতে হবে, অন্যথায় ঐ পরীক্ষায় পরীক্ষার্থী অনুপস্থিত বলে গন্য হবে।

৮. মোবাইল ফোন নিয়ে পরীক্ষার হলে প্রবেশ সম্পূর্ণ নিষিদ্ধ।

৯. পরীক্ষা কেন্দ্রে আইন-শৃঙ্খলা ভঙ্গ অথবা এ কাজে প্ররোচনাদানকারী পরীক্ষার্থীর বিরুদ্ধে তাৎক্ষনিকভাবে আইনানুগ ব্যবস্থা করা হবে।

১০. পরীক্ষা হলের ইনভিজিলেটর ও সংশ্লিষ্ট অফিসার-ইন-চার্জ কর্তৃক আরোপিত নির্দেশাবলী যথাযথভাবে মেনে চলতে হবে।

১১. উত্তরপত্রের কভার পৃষ্ঠায় মুদ্রিত নির্দেশাবলী অবশ্যই মেনে চলতে হবে।

১২. মূল প্রবেশপত্র এবং মূল রেজিস্ট্রশন কার্ড অবশ্যই সঙ্গে আনতে হবে ।

CONTROLLER OF EXAMINATION

30.06.2025 01:58

ID No: 7180590/9677133

Note: This document contains digital signature of Controller of Examinations, National University.

Generated On: Monday, 30 June 2025

বিঃ দ্রঃ EMS এ পরীক্ষাটি অনুষ্ঠিত হচ্ছে বিধায় পরীক্ষার্থী তার প্রবেশ পত্র এবং উত্তর পত্রের QR কোড ইনভিজিলেটর এর মাধ্যমে অবশ্যই স্ক্যান করিয়ে নেবেন।

National University

Bangladesh

BACHELOR DEGREE HONOURS PART-4 EXAMINATION - 2023

Admit Card

Subject Code & Name	**25-ACCOUNTING**	**Examination Code**	**2204**
Name of Examinee	**DURJOY CHANDRO DAS**	**Roll No.**	**3242751**
Father's Name	**SHAPON CHANDRO DAS**	**Registration No**	**19225362581**
Mother's Name	**JUNU RANI DAS**	**Session & Type**	**2019-20 / REG**
College Code & Name	**6422-TEJGAON COLLEGE, DHAKA**		
Center Code & Name	**421-ALHAJ MOCKBUL HOSSAIN DEGREE COLLEGE, DHAKA**		

Subject Code & name			
242501	**ACCOUNTING THEORY**	**242513**	**ADVANCED ACCOUNTING-II**
242503	**ADVANCED AUDITING & PROFESSIONAL ETHICS**	**242515**	**INVESTMENT ANALYSIS AND PORTFOLIO MANAGEMENT**
242505	**ACCOUNTING INFORMATION SYSTEMS**	**242517**	**RESEARCH METHODOLOGY (IN ENGLISH)**
242507	**ORGANIZATIONAL BEHAVIOR**	**242518**	**VIVA-VOCE**
242509	**CORPORATE LAW AND PRACTICES**		
242511	**WORKING CAPITAL MANAGEMENT AND FINANCIAL STATEMENT ANALYSIS**		

Seal & Signature of Principal	**Controller of Examinations**

পরীক্ষার্থীদের জন্য নির্দেশাবলী

১. প্রবেশপত্রে কোন প্রকার ভুলত্রুটি পরিলক্ষিত হলে তা পরীক্ষা শুরুর পূর্বেই সংশ্লিষ্ট শাখা থেকে সংশোধন করে নিতে হবে। ভুল বা অসম্পূর্ণ প্রবেশপত্র দ্বারা কোনক্রমে পরীক্ষায় অংশগ্রহণ করা যাবে না। এক্ষেত্রে পরীক্ষার্থী নিজে আবেদন ফরম পূরণে ভুল করলে তাকে নির্ধারিত ফি প্রদান করে প্রবেশপত্র সংশোধন করে নিতে হবে।

২. বিশ্ববিদ্যালয় কর্তৃক নির্ধারিত দিন, তারিখ ও সময়সূচী অনুযায়ী পরীক্ষায় অংশগ্রহণ করতে হবে।

৩. পরীক্ষার প্রথম দিনে পরীক্ষার হলের দরজা এক ঘণ্টা আগে এবং পরবর্তী দিনগুলিতে আধা ঘণ্টা আগে খোলা হবে। পরীক্ষার হলে পরীক্ষার্থী ছাড়া তার কোন আত্মীয় স্বজন বা আপনজনের প্রবেশ নিষেধ।

৪. পরীক্ষার হলে প্রবেশ পত্র, রেজিস্ট্রেশন কার্ড, পরিচয় পত্র, কালি, কলম, পেন্সিল, জ্যামিতি বক্স, ক্যালকুলেটর (প্রয়োজনে) ও টাকা পয়সা ব্যতীত পরীক্ষার্থীর সঙ্গে অন্য কিছু থাকা অবৈধ।

৫. প্রবেশপত্রে উল্লিখিত বিষয় কোড ও শিরোনাম ব্যতীত অন্য কোন বিষয় কোড ও শিরোনামের পরীক্ষায় অংশগ্রহণ করা যাবে না।

৬. মূল উত্তরপত্র ও O M R ফরম এর নির্দিষ্ট স্থানে প্রয়োজনীয় সকল তথ্য নির্ভুলভাবে লিখতে হবে এবং সংশ্লিষ্ট বৃত্ত ভরাট করতে হবে।

৭. প্রতিটি পরীক্ষার জন্য পরীক্ষার্থীকে স্বাক্ষরলিপিতে স্বাক্ষর করতে হবে, অন্যথায় ঐ পরীক্ষায় পরীক্ষার্থী অনুপস্থিত বলে গন্য হবে।

৮. মোবাইল ফোন নিয়ে পরীক্ষার হলে প্রবেশ সম্পূর্ণ নিষিদ্ধ।

৯. পরীক্ষা কেন্দ্রে আইন-শৃঙ্খলা ভঙ্গ অথবা এ কাজে প্ররোচনাদানকারী পরীক্ষার্থীর বিরুদ্ধে তাৎক্ষনিকভাবে আইনানুগ ব্যবস্থা করা হবে।

১০. পরীক্ষা হলের ইনভিজিলেটর ও সংশ্লিষ্ট অফিসার-ইন-চার্জ কর্তৃক আরোপিত নির্দেশাবলী যথাযথভাবে মেনে চলতে হবে।

১১. উত্তরপত্রের কভার পৃষ্ঠায় মুদ্রিত নির্দেশাবলী অবশ্যই মেনে চলতে হবে।

১২. মূল প্রবেশপত্র এবং মূল রেজিস্ট্রশন কার্ড অবশ্যই সঙ্গে আনতে হবে ।

CONTROLLER OF EXAMINATION

30.06.2025 01:58

ID No: 7141910/9677134

Note: This document contains digital signature of Controller of Examinations, National University.

Generated On: Monday, 30 June 2025

বিঃ দ্রঃ EMS এ পরীক্ষাটি অনুষ্ঠিত হচ্ছে বিধায় পরীক্ষার্থী তার প্রবেশ পত্র এবং উত্তর পত্রের QR কোড ইনভিজিলেটর এর মাধ্যমে অবশ্যই স্ক্যান করিয়ে নেবেন।

National University

Bangladesh

BACHELOR DEGREE HONOURS PART-4 EXAMINATION - 2023

Admit Card

Subject Code & Name	**25-ACCOUNTING**	**Examination Code**	**2204**
Name of Examinee	**FATEMA HOSSAIN OISHI**	**Roll No.**	**3242752**
Father's Name	**DELOWAR HOSSAIN**	**Registration No**	**19225362582**
Mother's Name	**SABINA HOSSAIN**	**Session & Type**	**2019-20 / REG**
College Code & Name	**6422-TEJGAON COLLEGE, DHAKA**		
Center Code & Name	**421-ALHAJ MOCKBUL HOSSAIN DEGREE COLLEGE, DHAKA**		

Subject Code & name			
242501	**ACCOUNTING THEORY**	**242513**	**ADVANCED ACCOUNTING-II**
242503	**ADVANCED AUDITING & PROFESSIONAL ETHICS**	**242515**	**INVESTMENT ANALYSIS AND PORTFOLIO MANAGEMENT**
242505	**ACCOUNTING INFORMATION SYSTEMS**	**242517**	**RESEARCH METHODOLOGY (IN ENGLISH)**
242507	**ORGANIZATIONAL BEHAVIOR**	**242518**	**VIVA-VOCE**
242509	**CORPORATE LAW AND PRACTICES**		
242511	**WORKING CAPITAL MANAGEMENT AND FINANCIAL STATEMENT ANALYSIS**		

Seal & Signature of Principal	**Controller of Examinations**

পরীক্ষার্থীদের জন্য নির্দেশাবলী

১. প্রবেশপত্রে কোন প্রকার ভুলত্রুটি পরিলক্ষিত হলে তা পরীক্ষা শুরুর পূর্বেই সংশ্লিষ্ট শাখা থেকে সংশোধন করে নিতে হবে। ভুল বা অসম্পূর্ণ প্রবেশপত্র দ্বারা কোনক্রমে পরীক্ষায় অংশগ্রহণ করা যাবে না। এক্ষেত্রে পরীক্ষার্থী নিজে আবেদন ফরম পূরণে ভুল করলে তাকে নির্ধারিত ফি প্রদান করে প্রবেশপত্র সংশোধন করে নিতে হবে।

২. বিশ্ববিদ্যালয় কর্তৃক নির্ধারিত দিন, তারিখ ও সময়সূচী অনুযায়ী পরীক্ষায় অংশগ্রহণ করতে হবে।

৩. পরীক্ষার প্রথম দিনে পরীক্ষার হলের দরজা এক ঘণ্টা আগে এবং পরবর্তী দিনগুলিতে আধা ঘণ্টা আগে খোলা হবে। পরীক্ষার হলে পরীক্ষার্থী ছাড়া তার কোন আত্মীয় স্বজন বা আপনজনের প্রবেশ নিষেধ।

৪. পরীক্ষার হলে প্রবেশ পত্র, রেজিস্ট্রেশন কার্ড, পরিচয় পত্র, কালি, কলম, পেন্সিল, জ্যামিতি বক্স, ক্যালকুলেটর (প্রয়োজনে) ও টাকা পয়সা ব্যতীত পরীক্ষার্থীর সঙ্গে অন্য কিছু থাকা অবৈধ।

৫. প্রবেশপত্রে উল্লিখিত বিষয় কোড ও শিরোনাম ব্যতীত অন্য কোন বিষয় কোড ও শিরোনামের পরীক্ষায় অংশগ্রহণ করা যাবে না।

৬. মূল উত্তরপত্র ও O M R ফরম এর নির্দিষ্ট স্থানে প্রয়োজনীয় সকল তথ্য নির্ভুলভাবে লিখতে হবে এবং সংশ্লিষ্ট বৃত্ত ভরাট করতে হবে।

৭. প্রতিটি পরীক্ষার জন্য পরীক্ষার্থীকে স্বাক্ষরলিপিতে স্বাক্ষর করতে হবে, অন্যথায় ঐ পরীক্ষায় পরীক্ষার্থী অনুপস্থিত বলে গন্য হবে।

৮. মোবাইল ফোন নিয়ে পরীক্ষার হলে প্রবেশ সম্পূর্ণ নিষিদ্ধ।

৯. পরীক্ষা কেন্দ্রে আইন-শৃঙ্খলা ভঙ্গ অথবা এ কাজে প্ররোচনাদানকারী পরীক্ষার্থীর বিরুদ্ধে তাৎক্ষনিকভাবে আইনানুগ ব্যবস্থা করা হবে।

১০. পরীক্ষা হলের ইনভিজিলেটর ও সংশ্লিষ্ট অফিসার-ইন-চার্জ কর্তৃক আরোপিত নির্দেশাবলী যথাযথভাবে মেনে চলতে হবে।

১১. উত্তরপত্রের কভার পৃষ্ঠায় মুদ্রিত নির্দেশাবলী অবশ্যই মেনে চলতে হবে।

১২. মূল প্রবেশপত্র এবং মূল রেজিস্ট্রেশন কার্ড অবশ্যই সঙ্গে আনতে হবে ।

CONTROLLER OF EXAMINATION

30.06.2025 01:58

ID No: 7204218/9677135

Note: This document contains digital signature of Controller of Examinations, National University.

Generated On: Monday, 30 June 2025

বিঃ দ্রঃ EMS এ পরীক্ষাটি অনুষ্ঠিত হচ্ছে বিধায় পরীক্ষার্থী তার প্রবেশ পত্র এবং উত্তর পত্রের QR কোড ইনভিজিলেটর এর মাধ্যমে অবশ্যই স্ক্যান করিয়ে নেবেন।

National University

Bangladesh

BACHELOR DEGREE HONOURS PART-4 EXAMINATION - 2023

Admit Card

Subject Code & Name	**25-ACCOUNTING**	**Examination Code**	**2204**
Name of Examinee	**NAZMUN NAYEMA RATRE**	**Roll No.**	**3242753**
Father's Name	**MD. NEYAMUL HASAN CHOWDHURY**	**Registration No**	**19225362588**
Mother's Name	**RABEYA AKTER**	**Session & Type**	**2019-20 / REG**
College Code & Name	**6422-TEJGAON COLLEGE, DHAKA**		
Center Code & Name	**421-ALHAJ MOCKBUL HOSSAIN DEGREE COLLEGE, DHAKA**		

Subject Code & name			
242501	**ACCOUNTING THEORY**	**242513**	**ADVANCED ACCOUNTING-II**
242503	**ADVANCED AUDITING & PROFESSIONAL ETHICS**	**242515**	**INVESTMENT ANALYSIS AND PORTFOLIO MANAGEMENT**
242505	**ACCOUNTING INFORMATION SYSTEMS**	**242517**	**RESEARCH METHODOLOGY (IN ENGLISH)**
242507	**ORGANIZATIONAL BEHAVIOR**	**242518**	**VIVA-VOCE**
242509	**CORPORATE LAW AND PRACTICES**		
242511	**WORKING CAPITAL MANAGEMENT AND FINANCIAL STATEMENT ANALYSIS**		

Seal & Signature of Principal	**Controller of Examinations**

পরীক্ষার্থীদের জন্য নির্দেশাবলী

১. প্রবেশপত্রে কোন প্রকার ভুলত্রুটি পরিলক্ষিত হলে তা পরীক্ষা শুরুর পূর্বেই সংশ্লিষ্ট শাখা থেকে সংশোধন করে নিতে হবে। ভুল বা অসম্পূর্ণ প্রবেশপত্র দ্বারা কোনক্রমে পরীক্ষায় অংশগ্রহণ করা যাবে না। এক্ষেত্রে পরীক্ষার্থী নিজে আবেদন ফরম পূরণে ভুল করলে তাকে নির্ধারিত ফি প্রদান করে প্রবেশপত্র সংশোধন করে নিতে হবে।

২. বিশ্ববিদ্যালয় কর্তৃক নির্ধারিত দিন, তারিখ ও সময়সূচী অনুযায়ী পরীক্ষায় অংশগ্রহণ করতে হবে।

৩. পরীক্ষার প্রথম দিনে পরীক্ষার হলের দরজা এক ঘণ্টা আগে এবং পরবর্তী দিনগুলিতে আধা ঘণ্টা আগে খোলা হবে। পরীক্ষার হলে পরীক্ষার্থী ছাড়া তার কোন আত্মীয় স্বজন বা আপনজনের প্রবেশ নিষেধ।

৪. পরীক্ষার হলে প্রবেশ পত্র, রেজিস্ট্রেশন কার্ড, পরিচয় পত্র, কালি, কলম, পেন্সিল, জ্যামিতি বক্স, ক্যালকুলেটর (প্রয়োজনে) ও টাকা পয়সা ব্যতীত পরীক্ষার্থীর সঙ্গে অন্য কিছু থাকা অবৈধ।

৫. প্রবেশপত্রে উল্লিখিত বিষয় কোড ও শিরোনাম ব্যতীত অন্য কোন বিষয় কোড ও শিরোনামের পরীক্ষায় অংশগ্রহণ করা যাবে না।

৬. মূল উত্তরপত্র ও O M R ফরম এর নির্দিষ্ট স্থানে প্রয়োজনীয় সকল তথ্য নির্ভুলভাবে লিখতে হবে এবং সংশ্লিষ্ট বৃত্ত ভরাট করতে হবে।

৭. প্রতিটি পরীক্ষার জন্য পরীক্ষার্থীকে স্বাক্ষরলিপিতে স্বাক্ষর করতে হবে, অন্যথায় ঐ পরীক্ষায় পরীক্ষার্থী অনুপস্থিত বলে গন্য হবে।

৮. মোবাইল ফোন নিয়ে পরীক্ষার হলে প্রবেশ সম্পূর্ণ নিষিদ্ধ।

৯. পরীক্ষা কেন্দ্রে আইন-শৃঙ্খলা ভঙ্গ অথবা এ কাজে প্ররোচনাদানকারী পরীক্ষার্থীর বিরুদ্ধে তাৎক্ষনিকভাবে আইনানুগ ব্যবস্থা করা হবে।

১০. পরীক্ষা হলের ইনভিজিলেটর ও সংশ্লিষ্ট অফিসার-ইন-চার্জ কর্তৃক আরোপিত নির্দেশাবলী যথাযথভাবে মেনে চলতে হবে।

১১. উত্তরপত্রের কভার পৃষ্ঠায় মুদ্রিত নির্দেশাবলী অবশ্যই মেনে চলতে হবে।

১২. মূল প্রবেশপত্র এবং মূল রেজিস্ট্রেশন কার্ড অবশ্যই সঙ্গে আনতে হবে ।

CONTROLLER OF EXAMINATION

30.06.2025 01:58

ID No: 7191339/9677136

Note: This document contains digital signature of Controller of Examinations, National University.

Generated On: Monday, 30 June 2025

বিঃ দ্রঃ EMS এ পরীক্ষাটি অনুষ্ঠিত হচ্ছে বিধায় পরীক্ষার্থী তার প্রবেশ পত্র এবং উত্তর পত্রের QR কোড ইনভিজিলেটর এর মাধ্যমে অবশ্যই স্ক্যান করিয়ে নেবেন।

National University

Bangladesh

BACHELOR DEGREE HONOURS PART-4 EXAMINATION - 2023

Admit Card

Subject Code & Name	**25-ACCOUNTING**	**Examination Code**	**2204**
Name of Examinee	**MD. TARIKUL ISLAM**	**Roll No.**	**3242754**
Father's Name	**ABUL KALAM HOWLADER**	**Registration No**	**19225362591**
Mother's Name	**TASLEMA BEGUM**	**Session & Type**	**2019-20 / REG**
College Code & Name	**6422-TEJGAON COLLEGE, DHAKA**		
Center Code & Name	**421-ALHAJ MOCKBUL HOSSAIN DEGREE COLLEGE, DHAKA**		

Subject Code & name			
242501	**ACCOUNTING THEORY**	**242513**	**ADVANCED ACCOUNTING-II**
242503	**ADVANCED AUDITING & PROFESSIONAL ETHICS**	**242515**	**INVESTMENT ANALYSIS AND PORTFOLIO MANAGEMENT**
242505	**ACCOUNTING INFORMATION SYSTEMS**	**242517**	**RESEARCH METHODOLOGY (IN ENGLISH)**
242507	**ORGANIZATIONAL BEHAVIOR**	**242518**	**VIVA-VOCE**
242509	**CORPORATE LAW AND PRACTICES**		
242511	**WORKING CAPITAL MANAGEMENT AND FINANCIAL STATEMENT ANALYSIS**		

Seal & Signature of Principal	**Controller of Examinations**

পরীক্ষার্থীদের জন্য নির্দেশাবলী

১. প্রবেশপত্রে কোন প্রকার ভুলত্রুটি পরিলক্ষিত হলে তা পরীক্ষা শুরুর পূর্বেই সংশ্লিষ্ট শাখা থেকে সংশোধন করে নিতে হবে। ভুল বা অসম্পূর্ণ প্রবেশপত্র দ্বারা কোনক্রমে পরীক্ষায় অংশগ্রহণ করা যাবে না। এক্ষেত্রে পরীক্ষার্থী নিজে আবেদন ফরম পূরণে ভুল করলে তাকে নির্ধারিত ফি প্রদান করে প্রবেশপত্র সংশোধন করে নিতে হবে।

২. বিশ্ববিদ্যালয় কর্তৃক নির্ধারিত দিন, তারিখ ও সময়সূচী অনুযায়ী পরীক্ষায় অংশগ্রহণ করতে হবে।

৩. পরীক্ষার প্রথম দিনে পরীক্ষার হলের দরজা এক ঘণ্টা আগে এবং পরবর্তী দিনগুলিতে আধা ঘণ্টা আগে খোলা হবে। পরীক্ষার হলে পরীক্ষার্থী ছাড়া তার কোন আত্মীয় স্বজন বা আপনজনের প্রবেশ নিষেধ।

৪. পরীক্ষার হলে প্রবেশ পত্র, রেজিস্ট্রেশন কার্ড, পরিচয় পত্র, কালি, কলম, পেন্সিল, জ্যামিতি বক্স, ক্যালকুলেটর (প্রয়োজনে) ও টাকা পয়সা ব্যতীত পরীক্ষার্থীর সঙ্গে অন্য কিছু থাকা অবৈধ।

৫. প্রবেশপত্রে উল্লিখিত বিষয় কোড ও শিরোনাম ব্যতীত অন্য কোন বিষয় কোড ও শিরোনামের পরীক্ষায় অংশগ্রহণ করা যাবে না।

৬. মূল উত্তরপত্র ও O M R ফরম এর নির্দিষ্ট স্থানে প্রয়োজনীয় সকল তথ্য নির্ভুলভাবে লিখতে হবে এবং সংশ্লিষ্ট বৃত্ত ভরাট করতে হবে।

৭. প্রতিটি পরীক্ষার জন্য পরীক্ষার্থীকে স্বাক্ষরলিপিতে স্বাক্ষর করতে হবে, অন্যথায় ঐ পরীক্ষায় পরীক্ষার্থী অনুপস্থিত বলে গন্য হবে।

৮. মোবাইল ফোন নিয়ে পরীক্ষার হলে প্রবেশ সম্পূর্ণ নিষিদ্ধ।

৯. পরীক্ষা কেন্দ্রে আইন-শৃঙ্খলা ভঙ্গ অথবা এ কাজে প্ররোচনাদানকারী পরীক্ষার্থীর বিরুদ্ধে তাৎক্ষনিকভাবে আইনানুগ ব্যবস্থা করা হবে।

১০. পরীক্ষা হলের ইনভিজিলেটর ও সংশ্লিষ্ট অফিসার-ইন-চার্জ কর্তৃক আরোপিত নির্দেশাবলী যথাযথভাবে মেনে চলতে হবে।

১১. উত্তরপত্রের কভার পৃষ্ঠায় মুদ্রিত নির্দেশাবলী অবশ্যই মেনে চলতে হবে।

১২. মূল প্রবেশপত্র এবং মূল রেজিস্ট্রেশন কার্ড অবশ্যই সঙ্গে আনতে হবে ।

CONTROLLER OF EXAMINATION

30.06.2025 01:58

ID No: 7127082/9677138

Note: This document contains digital signature of Controller of Examinations, National University.

Generated On: Monday, 30 June 2025

বিঃ দ্রঃ EMS এ পরীক্ষাটি অনুষ্ঠিত হচ্ছে বিধায় পরীক্ষার্থী তার প্রবেশ পত্র এবং উত্তর পত্রের QR কোড ইনভিজিলেটর এর মাধ্যমে অবশ্যই স্ক্যান করিয়ে নেবেন।

National University

Bangladesh

BACHELOR DEGREE HONOURS PART-4 EXAMINATION - 2023

Admit Card

Subject Code & Name	**25-ACCOUNTING**	**Examination Code**	**2204**
Name of Examinee	**MAHMUDA RUBEL SHARIKA**	**Roll No.**	**3242755**
Father's Name	**MUKTER HOSSAIN RUBEL**	**Registration No**	**19225362594**
Mother's Name	**AFRUZA BEGUM**	**Session & Type**	**2019-20 / REG**
College Code & Name	**6422-TEJGAON COLLEGE, DHAKA**		
Center Code & Name	**421-ALHAJ MOCKBUL HOSSAIN DEGREE COLLEGE, DHAKA**		

Subject Code & name			
242501	**ACCOUNTING THEORY**	**242513**	**ADVANCED ACCOUNTING-II**
242503	**ADVANCED AUDITING & PROFESSIONAL ETHICS**	**242515**	**INVESTMENT ANALYSIS AND PORTFOLIO MANAGEMENT**
242505	**ACCOUNTING INFORMATION SYSTEMS**	**242517**	**RESEARCH METHODOLOGY (IN ENGLISH)**
242507	**ORGANIZATIONAL BEHAVIOR**	**242518**	**VIVA-VOCE**
242509	**CORPORATE LAW AND PRACTICES**		
242511	**WORKING CAPITAL MANAGEMENT AND FINANCIAL STATEMENT ANALYSIS**		

Seal & Signature of Principal	**Controller of Examinations**

পরীক্ষার্থীদের জন্য নির্দেশাবলী

১. প্রবেশপত্রে কোন প্রকার ভুলত্রুটি পরিলক্ষিত হলে তা পরীক্ষা শুরুর পূর্বেই সংশ্লিষ্ট শাখা থেকে সংশোধন করে নিতে হবে। ভুল বা অসম্পূর্ণ প্রবেশপত্র দ্বারা কোনক্রমে পরীক্ষায় অংশগ্রহণ করা যাবে না। এক্ষেত্রে পরীক্ষার্থী নিজে আবেদন ফরম পূরণে ভুল করলে তাকে নির্ধারিত ফি প্রদান করে প্রবেশপত্র সংশোধন করে নিতে হবে।

২. বিশ্ববিদ্যালয় কর্তৃক নির্ধারিত দিন, তারিখ ও সময়সূচী অনুযায়ী পরীক্ষায় অংশগ্রহণ করতে হবে।

৩. পরীক্ষার প্রথম দিনে পরীক্ষার হলের দরজা এক ঘণ্টা আগে এবং পরবর্তী দিনগুলিতে আধা ঘণ্টা আগে খোলা হবে। পরীক্ষার হলে পরীক্ষার্থী ছাড়া তার কোন আত্মীয় স্বজন বা আপনজনের প্রবেশ নিষেধ।

৪. পরীক্ষার হলে প্রবেশ পত্র, রেজিস্ট্রেশন কার্ড, পরিচয় পত্র, কালি, কলম, পেন্সিল, জ্যামিতি বক্স, ক্যালকুলেটর (প্রয়োজনে) ও টাকা পয়সা ব্যতীত পরীক্ষার্থীর সঙ্গে অন্য কিছু থাকা অবৈধ।

৫. প্রবেশপত্রে উল্লিখিত বিষয় কোড ও শিরোনাম ব্যতীত অন্য কোন বিষয় কোড ও শিরোনামের পরীক্ষায় অংশগ্রহণ করা যাবে না।

৬. মূল উত্তরপত্র ও O M R ফরম এর নির্দিষ্ট স্থানে প্রয়োজনীয় সকল তথ্য নির্ভুলভাবে লিখতে হবে এবং সংশ্লিষ্ট বৃত্ত ভরাট করতে হবে।

৭. প্রতিটি পরীক্ষার জন্য পরীক্ষার্থীকে স্বাক্ষরলিপিতে স্বাক্ষর করতে হবে, অন্যথায় ঐ পরীক্ষায় পরীক্ষার্থী অনুপস্থিত বলে গন্য হবে।

৮. মোবাইল ফোন নিয়ে পরীক্ষার হলে প্রবেশ সম্পূর্ণ নিষিদ্ধ।

৯. পরীক্ষা কেন্দ্রে আইন-শৃঙ্খলা ভঙ্গ অথবা এ কাজে প্ররোচনাদানকারী পরীক্ষার্থীর বিরুদ্ধে তাৎক্ষনিকভাবে আইনানুগ ব্যবস্থা করা হবে।

১০. পরীক্ষা হলের ইনভিজিলেটর ও সংশ্লিষ্ট অফিসার-ইন-চার্জ কর্তৃক আরোপিত নির্দেশাবলী যথাযথভাবে মেনে চলতে হবে।

১১. উত্তরপত্রের কভার পৃষ্ঠায় মুদ্রিত নির্দেশাবলী অবশ্যই মেনে চলতে হবে।

১২. মূল প্রবেশপত্র এবং মূল রেজিস্ট্রেশন কার্ড অবশ্যই সঙ্গে আনতে হবে ।

CONTROLLER OF EXAMINATION

30.06.2025 01:58

ID No: 7189997/9677139

Note: This document contains digital signature of Controller of Examinations, National University.

Generated On: Monday, 30 June 2025

বিঃ দ্রঃ EMS এ পরীক্ষাটি অনুষ্ঠিত হচ্ছে বিধায় পরীক্ষার্থী তার প্রবেশ পত্র এবং উত্তর পত্রের QR কোড ইনভিজিলেটর এর মাধ্যমে অবশ্যই স্ক্যান করিয়ে নেবেন।

National University

Bangladesh

BACHELOR DEGREE HONOURS PART-4 EXAMINATION - 2023

Admit Card

Subject Code & Name	**25-ACCOUNTING**	**Examination Code**	**2204**
Name of Examinee	**DEWAN SHAHED AHAMED**	**Roll No.**	**3242756**
Father's Name	**DEWAN ABDUL WAHED**	**Registration No**	**19225362596**
Mother's Name	**SAHIDA AKTAR TASLIMA**	**Session & Type**	**2019-20 / REG**
College Code & Name	**6422-TEJGAON COLLEGE, DHAKA**		
Center Code & Name	**421-ALHAJ MOCKBUL HOSSAIN DEGREE COLLEGE, DHAKA**		

Subject Code & name			
242501	**ACCOUNTING THEORY**	**242513**	**ADVANCED ACCOUNTING-II**
242503	**ADVANCED AUDITING & PROFESSIONAL ETHICS**	**242515**	**INVESTMENT ANALYSIS AND PORTFOLIO MANAGEMENT**
242505	**ACCOUNTING INFORMATION SYSTEMS**	**242517**	**RESEARCH METHODOLOGY (IN ENGLISH)**
242507	**ORGANIZATIONAL BEHAVIOR**	**242518**	**VIVA-VOCE**
242509	**CORPORATE LAW AND PRACTICES**		
242511	**WORKING CAPITAL MANAGEMENT AND FINANCIAL STATEMENT ANALYSIS**		

Seal & Signature of Principal	**Controller of Examinations**

পরীক্ষার্থীদের জন্য নির্দেশাবলী

১. প্রবেশপত্রে কোন প্রকার ভুলত্রুটি পরিলক্ষিত হলে তা পরীক্ষা শুরুর পূর্বেই সংশ্লিষ্ট শাখা থেকে সংশোধন করে নিতে হবে। ভুল বা অসম্পূর্ণ প্রবেশপত্র দ্বারা কোনক্রমে পরীক্ষায় অংশগ্রহণ করা যাবে না। এক্ষেত্রে পরীক্ষার্থী নিজে আবেদন ফরম পূরণে ভুল করলে তাকে নির্ধারিত ফি প্রদান করে প্রবেশপত্র সংশোধন করে নিতে হবে।

২. বিশ্ববিদ্যালয় কর্তৃক নির্ধারিত দিন, তারিখ ও সময়সূচী অনুযায়ী পরীক্ষায় অংশগ্রহণ করতে হবে।

৩. পরীক্ষার প্রথম দিনে পরীক্ষার হলের দরজা এক ঘণ্টা আগে এবং পরবর্তী দিনগুলিতে আধা ঘণ্টা আগে খোলা হবে। পরীক্ষার হলে পরীক্ষার্থী ছাড়া তার কোন আত্মীয় স্বজন বা আপনজনের প্রবেশ নিষেধ।

৪. পরীক্ষার হলে প্রবেশ পত্র, রেজিস্ট্রেশন কার্ড, পরিচয় পত্র, কালি, কলম, পেন্সিল, জ্যামিতি বক্স, ক্যালকুলেটর (প্রয়োজনে) ও টাকা পয়সা ব্যতীত পরীক্ষার্থীর সঙ্গে অন্য কিছু থাকা অবৈধ।

৫. প্রবেশপত্রে উল্লিখিত বিষয় কোড ও শিরোনাম ব্যতীত অন্য কোন বিষয় কোড ও শিরোনামের পরীক্ষায় অংশগ্রহণ করা যাবে না।

৬. মূল উত্তরপত্র ও O M R ফরম এর নির্দিষ্ট স্থানে প্রয়োজনীয় সকল তথ্য নির্ভুলভাবে লিখতে হবে এবং সংশ্লিষ্ট বৃত্ত ভরাট করতে হবে।

৭. প্রতিটি পরীক্ষার জন্য পরীক্ষার্থীকে স্বাক্ষরলিপিতে স্বাক্ষর করতে হবে, অন্যথায় ঐ পরীক্ষায় পরীক্ষার্থী অনুপস্থিত বলে গন্য হবে।

৮. মোবাইল ফোন নিয়ে পরীক্ষার হলে প্রবেশ সম্পূর্ণ নিষিদ্ধ।

৯. পরীক্ষা কেন্দ্রে আইন-শৃঙ্খলা ভঙ্গ অথবা এ কাজে প্ররোচনাদানকারী পরীক্ষার্থীর বিরুদ্ধে তাৎক্ষনিকভাবে আইনানুগ ব্যবস্থা করা হবে।

১০. পরীক্ষা হলের ইনভিজিলেটর ও সংশ্লিষ্ট অফিসার-ইন-চার্জ কর্তৃক আরোপিত নির্দেশাবলী যথাযথভাবে মেনে চলতে হবে।

১১. উত্তরপত্রের কভার পৃষ্ঠায় মুদ্রিত নির্দেশাবলী অবশ্যই মেনে চলতে হবে।

১২. মূল প্রবেশপত্র এবং মূল রেজিস্ট্রেশন কার্ড অবশ্যই সঙ্গে আনতে হবে ।

CONTROLLER OF EXAMINATION

30.06.2025 01:58

ID No: 7045357/9677140

Note: This document contains digital signature of Controller of Examinations, National University.

Generated On: Monday, 30 June 2025

বিঃ দ্রঃ EMS এ পরীক্ষাটি অনুষ্ঠিত হচ্ছে বিধায় পরীক্ষার্থী তার প্রবেশ পত্র এবং উত্তর পত্রের QR কোড ইনভিজিলেটর এর মাধ্যমে অবশ্যই স্ক্যান করিয়ে নেবেন।

National University

Bangladesh

BACHELOR DEGREE HONOURS PART-4 EXAMINATION - 2023

Admit Card

Subject Code & Name	**25-ACCOUNTING**	**Examination Code**	**2204**
Name of Examinee	**TANJILA AKTER MEGHLA**	**Roll No.**	**3242757**
Father's Name	**ABUL KALAM KHAN**	**Registration No**	**19225362598**
Mother's Name	**MAHAMUDA**	**Session & Type**	**2019-20 / REG**
College Code & Name	**6422-TEJGAON COLLEGE, DHAKA**		
Center Code & Name	**421-ALHAJ MOCKBUL HOSSAIN DEGREE COLLEGE, DHAKA**		

Subject Code & name			
242501	**ACCOUNTING THEORY**	**242513**	**ADVANCED ACCOUNTING-II**
242503	**ADVANCED AUDITING & PROFESSIONAL ETHICS**	**242515**	**INVESTMENT ANALYSIS AND PORTFOLIO MANAGEMENT**
242505	**ACCOUNTING INFORMATION SYSTEMS**	**242517**	**RESEARCH METHODOLOGY (IN ENGLISH)**
242507	**ORGANIZATIONAL BEHAVIOR**	**242518**	**VIVA-VOCE**
242509	**CORPORATE LAW AND PRACTICES**		
242511	**WORKING CAPITAL MANAGEMENT AND FINANCIAL STATEMENT ANALYSIS**		

Seal & Signature of Principal	**Controller of Examinations**

পরীক্ষার্থীদের জন্য নির্দেশাবলী

১. প্রবেশপত্রে কোন প্রকার ভুলত্রুটি পরিলক্ষিত হলে তা পরীক্ষা শুরুর পূর্বেই সংশ্লিষ্ট শাখা থেকে সংশোধন করে নিতে হবে। ভুল বা অসম্পূর্ণ প্রবেশপত্র দ্বারা কোনক্রমে পরীক্ষায় অংশগ্রহণ করা যাবে না। এক্ষেত্রে পরীক্ষার্থী নিজে আবেদন ফরম পূরণে ভুল করলে তাকে নির্ধারিত ফি প্রদান করে প্রবেশপত্র সংশোধন করে নিতে হবে।

২. বিশ্ববিদ্যালয় কর্তৃক নির্ধারিত দিন, তারিখ ও সময়সূচী অনুযায়ী পরীক্ষায় অংশগ্রহণ করতে হবে।

৩. পরীক্ষার প্রথম দিনে পরীক্ষার হলের দরজা এক ঘণ্টা আগে এবং পরবর্তী দিনগুলিতে আধা ঘণ্টা আগে খোলা হবে। পরীক্ষার হলে পরীক্ষার্থী ছাড়া তার কোন আত্মীয় স্বজন বা আপনজনের প্রবেশ নিষেধ।

৪. পরীক্ষার হলে প্রবেশ পত্র, রেজিস্ট্রেশন কার্ড, পরিচয় পত্র, কালি, কলম, পেন্সিল, জ্যামিতি বক্স, ক্যালকুলেটর (প্রয়োজনে) ও টাকা পয়সা ব্যতীত পরীক্ষার্থীর সঙ্গে অন্য কিছু থাকা অবৈধ।

৫. প্রবেশপত্রে উল্লিখিত বিষয় কোড ও শিরোনাম ব্যতীত অন্য কোন বিষয় কোড ও শিরোনামের পরীক্ষায় অংশগ্রহণ করা যাবে না।

৬. মূল উত্তরপত্র ও O M R ফরম এর নির্দিষ্ট স্থানে প্রয়োজনীয় সকল তথ্য নির্ভুলভাবে লিখতে হবে এবং সংশ্লিষ্ট বৃত্ত ভরাট করতে হবে।

৭. প্রতিটি পরীক্ষার জন্য পরীক্ষার্থীকে স্বাক্ষরলিপিতে স্বাক্ষর করতে হবে, অন্যথায় ঐ পরীক্ষায় পরীক্ষার্থী অনুপস্থিত বলে গন্য হবে।

৮. মোবাইল ফোন নিয়ে পরীক্ষার হলে প্রবেশ সম্পূর্ণ নিষিদ্ধ।

৯. পরীক্ষা কেন্দ্রে আইন-শৃঙ্খলা ভঙ্গ অথবা এ কাজে প্ররোচনাদানকারী পরীক্ষার্থীর বিরুদ্ধে তাৎক্ষনিকভাবে আইনানুগ ব্যবস্থা করা হবে।

১০. পরীক্ষা হলের ইনভিজিলেটর ও সংশ্লিষ্ট অফিসার-ইন-চার্জ কর্তৃক আরোপিত নির্দেশাবলী যথাযথভাবে মেনে চলতে হবে।

১১. উত্তরপত্রের কভার পৃষ্ঠায় মুদ্রিত নির্দেশাবলী অবশ্যই মেনে চলতে হবে।

১২. মূল প্রবেশপত্র এবং মূল রেজিস্ট্রশন কার্ড অবশ্যই সঙ্গে আনতে হবে ।

CONTROLLER OF EXAMINATION

30.06.2025 01:58

ID No: 7166299/9677141

Note: This document contains digital signature of Controller of Examinations, National University.

Generated On: Monday, 30 June 2025

বিঃ দ্রঃ EMS এ পরীক্ষাটি অনুষ্ঠিত হচ্ছে বিধায় পরীক্ষার্থী তার প্রবেশ পত্র এবং উত্তর পত্রের QR কোড ইনভিজিলেটর এর মাধ্যমে অবশ্যই স্ক্যান করিয়ে নেবেন।

National University

Bangladesh

BACHELOR DEGREE HONOURS PART-4 EXAMINATION - 2023

Admit Card

Subject Code & Name	**25-ACCOUNTING**	**Examination Code**	**2204**
Name of Examinee	**SHAHADAT HOSSAIN**	**Roll No.**	**3242758**
Father's Name	**MD. HASEM**	**Registration No**	**19225362605**
Mother's Name	**DOLENA BEGUM**	**Session & Type**	**2019-20 / REG**
College Code & Name	**6422-TEJGAON COLLEGE, DHAKA**		
Center Code & Name	**421-ALHAJ MOCKBUL HOSSAIN DEGREE COLLEGE, DHAKA**		

Subject Code & name			
242501	**ACCOUNTING THEORY**	**242513**	**ADVANCED ACCOUNTING-II**
242503	**ADVANCED AUDITING & PROFESSIONAL ETHICS**	**242515**	**INVESTMENT ANALYSIS AND PORTFOLIO MANAGEMENT**
242505	**ACCOUNTING INFORMATION SYSTEMS**	**242517**	**RESEARCH METHODOLOGY (IN ENGLISH)**
242507	**ORGANIZATIONAL BEHAVIOR**	**242518**	**VIVA-VOCE**
242509	**CORPORATE LAW AND PRACTICES**		
242511	**WORKING CAPITAL MANAGEMENT AND FINANCIAL STATEMENT ANALYSIS**		

Seal & Signature of Principal	**Controller of Examinations**

পরীক্ষার্থীদের জন্য নির্দেশাবলী

১. প্রবেশপত্রে কোন প্রকার ভুলত্রুটি পরিলক্ষিত হলে তা পরীক্ষা শুরুর পূর্বেই সংশ্লিষ্ট শাখা থেকে সংশোধন করে নিতে হবে। ভুল বা অসম্পূর্ণ প্রবেশপত্র দ্বারা কোনক্রমে পরীক্ষায় অংশগ্রহণ করা যাবে না। এক্ষেত্রে পরীক্ষার্থী নিজে আবেদন ফরম পূরণে ভুল করলে তাকে নির্ধারিত ফি প্রদান করে প্রবেশপত্র সংশোধন করে নিতে হবে।

২. বিশ্ববিদ্যালয় কর্তৃক নির্ধারিত দিন, তারিখ ও সময়সূচী অনুযায়ী পরীক্ষায় অংশগ্রহণ করতে হবে।

৩. পরীক্ষার প্রথম দিনে পরীক্ষার হলের দরজা এক ঘণ্টা আগে এবং পরবর্তী দিনগুলিতে আধা ঘণ্টা আগে খোলা হবে। পরীক্ষার হলে পরীক্ষার্থী ছাড়া তার কোন আত্মীয় স্বজন বা আপনজনের প্রবেশ নিষেধ।

৪. পরীক্ষার হলে প্রবেশ পত্র, রেজিস্ট্রেশন কার্ড, পরিচয় পত্র, কালি, কলম, পেন্সিল, জ্যামিতি বক্স, ক্যালকুলেটর (প্রয়োজনে) ও টাকা পয়সা ব্যতীত পরীক্ষার্থীর সঙ্গে অন্য কিছু থাকা অবৈধ।

৫. প্রবেশপত্রে উল্লিখিত বিষয় কোড ও শিরোনাম ব্যতীত অন্য কোন বিষয় কোড ও শিরোনামের পরীক্ষায় অংশগ্রহণ করা যাবে না।

৬. মূল উত্তরপত্র ও O M R ফরম এর নির্দিষ্ট স্থানে প্রয়োজনীয় সকল তথ্য নির্ভুলভাবে লিখতে হবে এবং সংশ্লিষ্ট বৃত্ত ভরাট করতে হবে।

৭. প্রতিটি পরীক্ষার জন্য পরীক্ষার্থীকে স্বাক্ষরলিপিতে স্বাক্ষর করতে হবে, অন্যথায় ঐ পরীক্ষায় পরীক্ষার্থী অনুপস্থিত বলে গন্য হবে।

৮. মোবাইল ফোন নিয়ে পরীক্ষার হলে প্রবেশ সম্পূর্ণ নিষিদ্ধ।

৯. পরীক্ষা কেন্দ্রে আইন-শৃঙ্খলা ভঙ্গ অথবা এ কাজে প্ররোচনাদানকারী পরীক্ষার্থীর বিরুদ্ধে তাৎক্ষনিকভাবে আইনানুগ ব্যবস্থা করা হবে।

১০. পরীক্ষা হলের ইনভিজিলেটর ও সংশ্লিষ্ট অফিসার-ইন-চার্জ কর্তৃক আরোপিত নির্দেশাবলী যথাযথভাবে মেনে চলতে হবে।

১১. উত্তরপত্রের কভার পৃষ্ঠায় মুদ্রিত নির্দেশাবলী অবশ্যই মেনে চলতে হবে।

১২. মূল প্রবেশপত্র এবং মূল রেজিস্ট্রেশন কার্ড অবশ্যই সঙ্গে আনতে হবে ।

CONTROLLER OF EXAMINATION

30.06.2025 01:58

ID No: 7161460/9677142

Note: This document contains digital signature of Controller of Examinations, National University.

Generated On: Monday, 30 June 2025

বিঃ দ্রঃ EMS এ পরীক্ষাটি অনুষ্ঠিত হচ্ছে বিধায় পরীক্ষার্থী তার প্রবেশ পত্র এবং উত্তর পত্রের QR কোড ইনভিজিলেটর এর মাধ্যমে অবশ্যই স্ক্যান করিয়ে নেবেন।

National University

Bangladesh

BACHELOR DEGREE HONOURS PART-4 EXAMINATION - 2023

Admit Card

Subject Code & Name	**25-ACCOUNTING**	**Examination Code**	**2204**
Name of Examinee	**TANVIR AHMED**	**Roll No.**	**3242759**
Father's Name	**BELAL AHMED**	**Registration No**	**19225362606**
Mother's Name	**ASMA KHAN**	**Session & Type**	**2019-20 / REG**
College Code & Name	**6422-TEJGAON COLLEGE, DHAKA**		
Center Code & Name	**421-ALHAJ MOCKBUL HOSSAIN DEGREE COLLEGE, DHAKA**		

Subject Code & name			
242501	**ACCOUNTING THEORY**	**242513**	**ADVANCED ACCOUNTING-II**
242503	**ADVANCED AUDITING & PROFESSIONAL ETHICS**	**242515**	**INVESTMENT ANALYSIS AND PORTFOLIO MANAGEMENT**
242505	**ACCOUNTING INFORMATION SYSTEMS**	**242517**	**RESEARCH METHODOLOGY (IN ENGLISH)**
242507	**ORGANIZATIONAL BEHAVIOR**	**242518**	**VIVA-VOCE**
242509	**CORPORATE LAW AND PRACTICES**		
242511	**WORKING CAPITAL MANAGEMENT AND FINANCIAL STATEMENT ANALYSIS**		

Seal & Signature of Principal	**Controller of Examinations**

পরীক্ষার্থীদের জন্য নির্দেশাবলী

১. প্রবেশপত্রে কোন প্রকার ভুলত্রুটি পরিলক্ষিত হলে তা পরীক্ষা শুরুর পূর্বেই সংশ্লিষ্ট শাখা থেকে সংশোধন করে নিতে হবে। ভুল বা অসম্পূর্ণ প্রবেশপত্র দ্বারা কোনক্রমে পরীক্ষায় অংশগ্রহণ করা যাবে না। এক্ষেত্রে পরীক্ষার্থী নিজে আবেদন ফরম পূরণে ভুল করলে তাকে নির্ধারিত ফি প্রদান করে প্রবেশপত্র সংশোধন করে নিতে হবে।

২. বিশ্ববিদ্যালয় কর্তৃক নির্ধারিত দিন, তারিখ ও সময়সূচী অনুযায়ী পরীক্ষায় অংশগ্রহণ করতে হবে।

৩. পরীক্ষার প্রথম দিনে পরীক্ষার হলের দরজা এক ঘণ্টা আগে এবং পরবর্তী দিনগুলিতে আধা ঘণ্টা আগে খোলা হবে। পরীক্ষার হলে পরীক্ষার্থী ছাড়া তার কোন আত্মীয় স্বজন বা আপনজনের প্রবেশ নিষেধ।

৪. পরীক্ষার হলে প্রবেশ পত্র, রেজিস্ট্রেশন কার্ড, পরিচয় পত্র, কালি, কলম, পেন্সিল, জ্যামিতি বক্স, ক্যালকুলেটর (প্রয়োজনে) ও টাকা পয়সা ব্যতীত পরীক্ষার্থীর সঙ্গে অন্য কিছু থাকা অবৈধ।

৫. প্রবেশপত্রে উল্লিখিত বিষয় কোড ও শিরোনাম ব্যতীত অন্য কোন বিষয় কোড ও শিরোনামের পরীক্ষায় অংশগ্রহণ করা যাবে না।

৬. মূল উত্তরপত্র ও O M R ফরম এর নির্দিষ্ট স্থানে প্রয়োজনীয় সকল তথ্য নির্ভুলভাবে লিখতে হবে এবং সংশ্লিষ্ট বৃত্ত ভরাট করতে হবে।

৭. প্রতিটি পরীক্ষার জন্য পরীক্ষার্থীকে স্বাক্ষরলিপিতে স্বাক্ষর করতে হবে, অন্যথায় ঐ পরীক্ষায় পরীক্ষার্থী অনুপস্থিত বলে গন্য হবে।

৮. মোবাইল ফোন নিয়ে পরীক্ষার হলে প্রবেশ সম্পূর্ণ নিষিদ্ধ।

৯. পরীক্ষা কেন্দ্রে আইন-শৃঙ্খলা ভঙ্গ অথবা এ কাজে প্ররোচনাদানকারী পরীক্ষার্থীর বিরুদ্ধে তাৎক্ষনিকভাবে আইনানুগ ব্যবস্থা করা হবে।

১০. পরীক্ষা হলের ইনভিজিলেটর ও সংশ্লিষ্ট অফিসার-ইন-চার্জ কর্তৃক আরোপিত নির্দেশাবলী যথাযথভাবে মেনে চলতে হবে।

১১. উত্তরপত্রের কভার পৃষ্ঠায় মুদ্রিত নির্দেশাবলী অবশ্যই মেনে চলতে হবে।

১২. মূল প্রবেশপত্র এবং মূল রেজিস্ট্রেশন কার্ড অবশ্যই সঙ্গে আনতে হবে ।

CONTROLLER OF EXAMINATION

30.06.2025 01:58

ID No: 7052324/9677143

Note: This document contains digital signature of Controller of Examinations, National University.

Generated On: Monday, 30 June 2025

বিঃ দ্রঃ EMS এ পরীক্ষাটি অনুষ্ঠিত হচ্ছে বিধায় পরীক্ষার্থী তার প্রবেশ পত্র এবং উত্তর পত্রের QR কোড ইনভিজিলেটর এর মাধ্যমে অবশ্যই স্ক্যান করিয়ে নেবেন।

National University

Bangladesh

BACHELOR DEGREE HONOURS PART-4 EXAMINATION - 2023

Admit Card

Subject Code & Name	**25-ACCOUNTING**	**Examination Code**	**2204**
Name of Examinee	**SABA AL MAHAFUS**	**Roll No.**	**3242760**
Father's Name	**MAHAFUSUR RAHAMAN**	**Registration No**	**19225362613**
Mother's Name	**MOMOTAJ BEGUM**	**Session & Type**	**2019-20 / REG**
College Code & Name	**6422-TEJGAON COLLEGE, DHAKA**		
Center Code & Name	**421-ALHAJ MOCKBUL HOSSAIN DEGREE COLLEGE, DHAKA**		

Subject Code & name			
242501	**ACCOUNTING THEORY**	**242513**	**ADVANCED ACCOUNTING-II**
242503	**ADVANCED AUDITING & PROFESSIONAL ETHICS**	**242515**	**INVESTMENT ANALYSIS AND PORTFOLIO MANAGEMENT**
242505	**ACCOUNTING INFORMATION SYSTEMS**	**242517**	**RESEARCH METHODOLOGY (IN ENGLISH)**
242507	**ORGANIZATIONAL BEHAVIOR**	**242518**	**VIVA-VOCE**
242509	**CORPORATE LAW AND PRACTICES**		
242511	**WORKING CAPITAL MANAGEMENT AND FINANCIAL STATEMENT ANALYSIS**		

Seal & Signature of Principal	**Controller of Examinations**

পরীক্ষার্থীদের জন্য নির্দেশাবলী

১. প্রবেশপত্রে কোন প্রকার ভুলত্রুটি পরিলক্ষিত হলে তা পরীক্ষা শুরুর পূর্বেই সংশ্লিষ্ট শাখা থেকে সংশোধন করে নিতে হবে। ভুল বা অসম্পূর্ণ প্রবেশপত্র দ্বারা কোনক্রমে পরীক্ষায় অংশগ্রহণ করা যাবে না। এক্ষেত্রে পরীক্ষার্থী নিজে আবেদন ফরম পূরণে ভুল করলে তাকে নির্ধারিত ফি প্রদান করে প্রবেশপত্র সংশোধন করে নিতে হবে।

২. বিশ্ববিদ্যালয় কর্তৃক নির্ধারিত দিন, তারিখ ও সময়সূচী অনুযায়ী পরীক্ষায় অংশগ্রহণ করতে হবে।

৩. পরীক্ষার প্রথম দিনে পরীক্ষার হলের দরজা এক ঘণ্টা আগে এবং পরবর্তী দিনগুলিতে আধা ঘণ্টা আগে খোলা হবে। পরীক্ষার হলে পরীক্ষার্থী ছাড়া তার কোন আত্মীয় স্বজন বা আপনজনের প্রবেশ নিষেধ।

৪. পরীক্ষার হলে প্রবেশ পত্র, রেজিস্ট্রেশন কার্ড, পরিচয় পত্র, কালি, কলম, পেন্সিল, জ্যামিতি বক্স, ক্যালকুলেটর (প্রয়োজনে) ও টাকা পয়সা ব্যতীত পরীক্ষার্থীর সঙ্গে অন্য কিছু থাকা অবৈধ।

৫. প্রবেশপত্রে উল্লিখিত বিষয় কোড ও শিরোনাম ব্যতীত অন্য কোন বিষয় কোড ও শিরোনামের পরীক্ষায় অংশগ্রহণ করা যাবে না।

৬. মূল উত্তরপত্র ও O M R ফরম এর নির্দিষ্ট স্থানে প্রয়োজনীয় সকল তথ্য নির্ভুলভাবে লিখতে হবে এবং সংশ্লিষ্ট বৃত্ত ভরাট করতে হবে।

৭. প্রতিটি পরীক্ষার জন্য পরীক্ষার্থীকে স্বাক্ষরলিপিতে স্বাক্ষর করতে হবে, অন্যথায় ঐ পরীক্ষায় পরীক্ষার্থী অনুপস্থিত বলে গন্য হবে।

৮. মোবাইল ফোন নিয়ে পরীক্ষার হলে প্রবেশ সম্পূর্ণ নিষিদ্ধ।

৯. পরীক্ষা কেন্দ্রে আইন-শৃঙ্খলা ভঙ্গ অথবা এ কাজে প্ররোচনাদানকারী পরীক্ষার্থীর বিরুদ্ধে তাৎক্ষনিকভাবে আইনানুগ ব্যবস্থা করা হবে।

১০. পরীক্ষা হলের ইনভিজিলেটর ও সংশ্লিষ্ট অফিসার-ইন-চার্জ কর্তৃক আরোপিত নির্দেশাবলী যথাযথভাবে মেনে চলতে হবে।

১১. উত্তরপত্রের কভার পৃষ্ঠায় মুদ্রিত নির্দেশাবলী অবশ্যই মেনে চলতে হবে।

১২. মূল প্রবেশপত্র এবং মূল রেজিস্ট্রেশন কার্ড অবশ্যই সঙ্গে আনতে হবে ।

CONTROLLER OF EXAMINATION

30.06.2025 01:58

ID No: 7079563/9677145

Note: This document contains digital signature of Controller of Examinations, National University.

Generated On: Monday, 30 June 2025

বিঃ দ্রঃ EMS এ পরীক্ষাটি অনুষ্ঠিত হচ্ছে বিধায় পরীক্ষার্থী তার প্রবেশ পত্র এবং উত্তর পত্রের QR কোড ইনভিজিলেটর এর মাধ্যমে অবশ্যই স্ক্যান করিয়ে নেবেন।

National University

Bangladesh

BACHELOR DEGREE HONOURS PART-4 EXAMINATION - 2023

Admit Card

Subject Code & Name	**25-ACCOUNTING**	**Examination Code**	**2204**
Name of Examinee	**DEBANJON CHAKRABORTY**	**Roll No.**	**3242761**
Father's Name	**DEBABRATA CHAKRABORTY**	**Registration No**	**19225362614**
Mother's Name	**LAXMI CHAKRABORTY**	**Session & Type**	**2019-20 / REG**
College Code & Name	**6422-TEJGAON COLLEGE, DHAKA**		
Center Code & Name	**421-ALHAJ MOCKBUL HOSSAIN DEGREE COLLEGE, DHAKA**		

Subject Code & name			
242501	**ACCOUNTING THEORY**	**242513**	**ADVANCED ACCOUNTING-II**
242503	**ADVANCED AUDITING & PROFESSIONAL ETHICS**	**242515**	**INVESTMENT ANALYSIS AND PORTFOLIO MANAGEMENT**
242505	**ACCOUNTING INFORMATION SYSTEMS**	**242517**	**RESEARCH METHODOLOGY (IN ENGLISH)**
242507	**ORGANIZATIONAL BEHAVIOR**	**242518**	**VIVA-VOCE**
242509	**CORPORATE LAW AND PRACTICES**		
242511	**WORKING CAPITAL MANAGEMENT AND FINANCIAL STATEMENT ANALYSIS**		

Seal & Signature of Principal	**Controller of Examinations**

পরীক্ষার্থীদের জন্য নির্দেশাবলী

১. প্রবেশপত্রে কোন প্রকার ভুলত্রুটি পরিলক্ষিত হলে তা পরীক্ষা শুরুর পূর্বেই সংশ্লিষ্ট শাখা থেকে সংশোধন করে নিতে হবে। ভুল বা অসম্পূর্ণ প্রবেশপত্র দ্বারা কোনক্রমে পরীক্ষায় অংশগ্রহণ করা যাবে না। এক্ষেত্রে পরীক্ষার্থী নিজে আবেদন ফরম পূরণে ভুল করলে তাকে নির্ধারিত ফি প্রদান করে প্রবেশপত্র সংশোধন করে নিতে হবে।

২. বিশ্ববিদ্যালয় কর্তৃক নির্ধারিত দিন, তারিখ ও সময়সূচী অনুযায়ী পরীক্ষায় অংশগ্রহণ করতে হবে।

৩. পরীক্ষার প্রথম দিনে পরীক্ষার হলের দরজা এক ঘণ্টা আগে এবং পরবর্তী দিনগুলিতে আধা ঘণ্টা আগে খোলা হবে। পরীক্ষার হলে পরীক্ষার্থী ছাড়া তার কোন আত্মীয় স্বজন বা আপনজনের প্রবেশ নিষেধ।

৪. পরীক্ষার হলে প্রবেশ পত্র, রেজিস্ট্রেশন কার্ড, পরিচয় পত্র, কালি, কলম, পেন্সিল, জ্যামিতি বক্স, ক্যালকুলেটর (প্রয়োজনে) ও টাকা পয়সা ব্যতীত পরীক্ষার্থীর সঙ্গে অন্য কিছু থাকা অবৈধ।

৫. প্রবেশপত্রে উল্লিখিত বিষয় কোড ও শিরোনাম ব্যতীত অন্য কোন বিষয় কোড ও শিরোনামের পরীক্ষায় অংশগ্রহণ করা যাবে না।

৬. মূল উত্তরপত্র ও O M R ফরম এর নির্দিষ্ট স্থানে প্রয়োজনীয় সকল তথ্য নির্ভুলভাবে লিখতে হবে এবং সংশ্লিষ্ট বৃত্ত ভরাট করতে হবে।

৭. প্রতিটি পরীক্ষার জন্য পরীক্ষার্থীকে স্বাক্ষরলিপিতে স্বাক্ষর করতে হবে, অন্যথায় ঐ পরীক্ষায় পরীক্ষার্থী অনুপস্থিত বলে গন্য হবে।

৮. মোবাইল ফোন নিয়ে পরীক্ষার হলে প্রবেশ সম্পূর্ণ নিষিদ্ধ।

৯. পরীক্ষা কেন্দ্রে আইন-শৃঙ্খলা ভঙ্গ অথবা এ কাজে প্ররোচনাদানকারী পরীক্ষার্থীর বিরুদ্ধে তাৎক্ষনিকভাবে আইনানুগ ব্যবস্থা করা হবে।

১০. পরীক্ষা হলের ইনভিজিলেটর ও সংশ্লিষ্ট অফিসার-ইন-চার্জ কর্তৃক আরোপিত নির্দেশাবলী যথাযথভাবে মেনে চলতে হবে।

১১. উত্তরপত্রের কভার পৃষ্ঠায় মুদ্রিত নির্দেশাবলী অবশ্যই মেনে চলতে হবে।

১২. মূল প্রবেশপত্র এবং মূল রেজিস্ট্রেশন কার্ড অবশ্যই সঙ্গে আনতে হবে ।

CONTROLLER OF EXAMINATION

30.06.2025 01:58

ID No: 7080456/9677146

Note: This document contains digital signature of Controller of Examinations, National University.

Generated On: Monday, 30 June 2025

বিঃ দ্রঃ EMS এ পরীক্ষাটি অনুষ্ঠিত হচ্ছে বিধায় পরীক্ষার্থী তার প্রবেশ পত্র এবং উত্তর পত্রের QR কোড ইনভিজিলেটর এর মাধ্যমে অবশ্যই স্ক্যান করিয়ে নেবেন।

National University

Bangladesh

BACHELOR DEGREE HONOURS PART-4 EXAMINATION - 2023

Admit Card

Subject Code & Name	**25-ACCOUNTING**	**Examination Code**	**2204**
Name of Examinee	**MD. MOFAZZAL HOSSAIN**	**Roll No.**	**3242762**
Father's Name	**HUMAYUN KABIR**	**Registration No**	**19225362615**
Mother's Name	**RAHELA BEGUM**	**Session & Type**	**2019-20 / REG**
College Code & Name	**6422-TEJGAON COLLEGE, DHAKA**		
Center Code & Name	**421-ALHAJ MOCKBUL HOSSAIN DEGREE COLLEGE, DHAKA**		

Subject Code & name			
242501	**ACCOUNTING THEORY**	**242513**	**ADVANCED ACCOUNTING-II**
242503	**ADVANCED AUDITING & PROFESSIONAL ETHICS**	**242515**	**INVESTMENT ANALYSIS AND PORTFOLIO MANAGEMENT**
242505	**ACCOUNTING INFORMATION SYSTEMS**	**242517**	**RESEARCH METHODOLOGY (IN ENGLISH)**
242507	**ORGANIZATIONAL BEHAVIOR**	**242518**	**VIVA-VOCE**
242509	**CORPORATE LAW AND PRACTICES**		
242511	**WORKING CAPITAL MANAGEMENT AND FINANCIAL STATEMENT ANALYSIS**		

Seal & Signature of Principal	**Controller of Examinations**

পরীক্ষার্থীদের জন্য নির্দেশাবলী

১. প্রবেশপত্রে কোন প্রকার ভুলত্রুটি পরিলক্ষিত হলে তা পরীক্ষা শুরুর পূর্বেই সংশ্লিষ্ট শাখা থেকে সংশোধন করে নিতে হবে। ভুল বা অসম্পূর্ণ প্রবেশপত্র দ্বারা কোনক্রমে পরীক্ষায় অংশগ্রহণ করা যাবে না। এক্ষেত্রে পরীক্ষার্থী নিজে আবেদন ফরম পূরণে ভুল করলে তাকে নির্ধারিত ফি প্রদান করে প্রবেশপত্র সংশোধন করে নিতে হবে।

২. বিশ্ববিদ্যালয় কর্তৃক নির্ধারিত দিন, তারিখ ও সময়সূচী অনুযায়ী পরীক্ষায় অংশগ্রহণ করতে হবে।

৩. পরীক্ষার প্রথম দিনে পরীক্ষার হলের দরজা এক ঘণ্টা আগে এবং পরবর্তী দিনগুলিতে আধা ঘণ্টা আগে খোলা হবে। পরীক্ষার হলে পরীক্ষার্থী ছাড়া তার কোন আত্মীয় স্বজন বা আপনজনের প্রবেশ নিষেধ।

৪. পরীক্ষার হলে প্রবেশ পত্র, রেজিস্ট্রেশন কার্ড, পরিচয় পত্র, কালি, কলম, পেন্সিল, জ্যামিতি বক্স, ক্যালকুলেটর (প্রয়োজনে) ও টাকা পয়সা ব্যতীত পরীক্ষার্থীর সঙ্গে অন্য কিছু থাকা অবৈধ।

৫. প্রবেশপত্রে উল্লিখিত বিষয় কোড ও শিরোনাম ব্যতীত অন্য কোন বিষয় কোড ও শিরোনামের পরীক্ষায় অংশগ্রহণ করা যাবে না।

৬. মূল উত্তরপত্র ও O M R ফরম এর নির্দিষ্ট স্থানে প্রয়োজনীয় সকল তথ্য নির্ভুলভাবে লিখতে হবে এবং সংশ্লিষ্ট বৃত্ত ভরাট করতে হবে।

৭. প্রতিটি পরীক্ষার জন্য পরীক্ষার্থীকে স্বাক্ষরলিপিতে স্বাক্ষর করতে হবে, অন্যথায় ঐ পরীক্ষায় পরীক্ষার্থী অনুপস্থিত বলে গন্য হবে।

৮. মোবাইল ফোন নিয়ে পরীক্ষার হলে প্রবেশ সম্পূর্ণ নিষিদ্ধ।

৯. পরীক্ষা কেন্দ্রে আইন-শৃঙ্খলা ভঙ্গ অথবা এ কাজে প্ররোচনাদানকারী পরীক্ষার্থীর বিরুদ্ধে তাৎক্ষনিকভাবে আইনানুগ ব্যবস্থা করা হবে।

১০. পরীক্ষা হলের ইনভিজিলেটর ও সংশ্লিষ্ট অফিসার-ইন-চার্জ কর্তৃক আরোপিত নির্দেশাবলী যথাযথভাবে মেনে চলতে হবে।

১১. উত্তরপত্রের কভার পৃষ্ঠায় মুদ্রিত নির্দেশাবলী অবশ্যই মেনে চলতে হবে।

১২. মূল প্রবেশপত্র এবং মূল রেজিস্ট্রেশন কার্ড অবশ্যই সঙ্গে আনতে হবে ।

CONTROLLER OF EXAMINATION

30.06.2025 01:58

ID No: 7130976/9677147

Note: This document contains digital signature of Controller of Examinations, National University.

Generated On: Monday, 30 June 2025

বিঃ দ্রঃ EMS এ পরীক্ষাটি অনুষ্ঠিত হচ্ছে বিধায় পরীক্ষার্থী তার প্রবেশ পত্র এবং উত্তর পত্রের QR কোড ইনভিজিলেটর এর মাধ্যমে অবশ্যই স্ক্যান করিয়ে নেবেন।

National University

Bangladesh

BACHELOR DEGREE HONOURS PART-4 EXAMINATION - 2023

Admit Card

Subject Code & Name	**25-ACCOUNTING**	**Examination Code**	**2204**
Name of Examinee	**SHIMUL AHAMMED SANTO**	**Roll No.**	**3242763**
Father's Name	**MD. MOMIN UDDIN**	**Registration No**	**19225362617**
Mother's Name	**MST. SABANA BEGUM**	**Session & Type**	**2019-20 / REG**
College Code & Name	**6422-TEJGAON COLLEGE, DHAKA**		
Center Code & Name	**421-ALHAJ MOCKBUL HOSSAIN DEGREE COLLEGE, DHAKA**		

Subject Code & name			
242501	**ACCOUNTING THEORY**	**242513**	**ADVANCED ACCOUNTING-II**
242503	**ADVANCED AUDITING & PROFESSIONAL ETHICS**	**242515**	**INVESTMENT ANALYSIS AND PORTFOLIO MANAGEMENT**
242505	**ACCOUNTING INFORMATION SYSTEMS**	**242517**	**RESEARCH METHODOLOGY (IN ENGLISH)**
242507	**ORGANIZATIONAL BEHAVIOR**	**242518**	**VIVA-VOCE**
242509	**CORPORATE LAW AND PRACTICES**		
242511	**WORKING CAPITAL MANAGEMENT AND FINANCIAL STATEMENT ANALYSIS**		

Seal & Signature of Principal	**Controller of Examinations**

পরীক্ষার্থীদের জন্য নির্দেশাবলী

১. প্রবেশপত্রে কোন প্রকার ভুলত্রুটি পরিলক্ষিত হলে তা পরীক্ষা শুরুর পূর্বেই সংশ্লিষ্ট শাখা থেকে সংশোধন করে নিতে হবে। ভুল বা অসম্পূর্ণ প্রবেশপত্র দ্বারা কোনক্রমে পরীক্ষায় অংশগ্রহণ করা যাবে না। এক্ষেত্রে পরীক্ষার্থী নিজে আবেদন ফরম পূরণে ভুল করলে তাকে নির্ধারিত ফি প্রদান করে প্রবেশপত্র সংশোধন করে নিতে হবে।

২. বিশ্ববিদ্যালয় কর্তৃক নির্ধারিত দিন, তারিখ ও সময়সূচী অনুযায়ী পরীক্ষায় অংশগ্রহণ করতে হবে।

৩. পরীক্ষার প্রথম দিনে পরীক্ষার হলের দরজা এক ঘণ্টা আগে এবং পরবর্তী দিনগুলিতে আধা ঘণ্টা আগে খোলা হবে। পরীক্ষার হলে পরীক্ষার্থী ছাড়া তার কোন আত্মীয় স্বজন বা আপনজনের প্রবেশ নিষেধ।

৪. পরীক্ষার হলে প্রবেশ পত্র, রেজিস্ট্রেশন কার্ড, পরিচয় পত্র, কালি, কলম, পেন্সিল, জ্যামিতি বক্স, ক্যালকুলেটর (প্রয়োজনে) ও টাকা পয়সা ব্যতীত পরীক্ষার্থীর সঙ্গে অন্য কিছু থাকা অবৈধ।

৫. প্রবেশপত্রে উল্লিখিত বিষয় কোড ও শিরোনাম ব্যতীত অন্য কোন বিষয় কোড ও শিরোনামের পরীক্ষায় অংশগ্রহণ করা যাবে না।

৬. মূল উত্তরপত্র ও O M R ফরম এর নির্দিষ্ট স্থানে প্রয়োজনীয় সকল তথ্য নির্ভুলভাবে লিখতে হবে এবং সংশ্লিষ্ট বৃত্ত ভরাট করতে হবে।

৭. প্রতিটি পরীক্ষার জন্য পরীক্ষার্থীকে স্বাক্ষরলিপিতে স্বাক্ষর করতে হবে, অন্যথায় ঐ পরীক্ষায় পরীক্ষার্থী অনুপস্থিত বলে গন্য হবে।

৮. মোবাইল ফোন নিয়ে পরীক্ষার হলে প্রবেশ সম্পূর্ণ নিষিদ্ধ।

৯. পরীক্ষা কেন্দ্রে আইন-শৃঙ্খলা ভঙ্গ অথবা এ কাজে প্ররোচনাদানকারী পরীক্ষার্থীর বিরুদ্ধে তাৎক্ষনিকভাবে আইনানুগ ব্যবস্থা করা হবে।

১০. পরীক্ষা হলের ইনভিজিলেটর ও সংশ্লিষ্ট অফিসার-ইন-চার্জ কর্তৃক আরোপিত নির্দেশাবলী যথাযথভাবে মেনে চলতে হবে।

১১. উত্তরপত্রের কভার পৃষ্ঠায় মুদ্রিত নির্দেশাবলী অবশ্যই মেনে চলতে হবে।

১২. মূল প্রবেশপত্র এবং মূল রেজিস্ট্রেশন কার্ড অবশ্যই সঙ্গে আনতে হবে ।

CONTROLLER OF EXAMINATION

30.06.2025 01:58

ID No: 7000362/9677148

Note: This document contains digital signature of Controller of Examinations, National University.

Generated On: Monday, 30 June 2025

বিঃ দ্রঃ EMS এ পরীক্ষাটি অনুষ্ঠিত হচ্ছে বিধায় পরীক্ষার্থী তার প্রবেশ পত্র এবং উত্তর পত্রের QR কোড ইনভিজিলেটর এর মাধ্যমে অবশ্যই স্ক্যান করিয়ে নেবেন।

National University

Bangladesh

BACHELOR DEGREE HONOURS PART-4 EXAMINATION - 2023

Admit Card

Subject Code & Name	**25-ACCOUNTING**	**Examination Code**	**2204**
Name of Examinee	**CARIN D COSTA**	**Roll No.**	**3242764**
Father's Name	**PRODIP D COSTA**	**Registration No**	**19225362620**
Mother's Name	**SONCHITA D COSTA**	**Session & Type**	**2019-20 / REG**
College Code & Name	**6422-TEJGAON COLLEGE, DHAKA**		
Center Code & Name	**421-ALHAJ MOCKBUL HOSSAIN DEGREE COLLEGE, DHAKA**		

Subject Code & name			
242501	**ACCOUNTING THEORY**	**242513**	**ADVANCED ACCOUNTING-II**
242503	**ADVANCED AUDITING & PROFESSIONAL ETHICS**	**242515**	**INVESTMENT ANALYSIS AND PORTFOLIO MANAGEMENT**
242505	**ACCOUNTING INFORMATION SYSTEMS**	**242517**	**RESEARCH METHODOLOGY (IN ENGLISH)**
242507	**ORGANIZATIONAL BEHAVIOR**	**242518**	**VIVA-VOCE**
242509	**CORPORATE LAW AND PRACTICES**		
242511	**WORKING CAPITAL MANAGEMENT AND FINANCIAL STATEMENT ANALYSIS**		

Seal & Signature of Principal	**Controller of Examinations**

পরীক্ষার্থীদের জন্য নির্দেশাবলী

১. প্রবেশপত্রে কোন প্রকার ভুলত্রুটি পরিলক্ষিত হলে তা পরীক্ষা শুরুর পূর্বেই সংশ্লিষ্ট শাখা থেকে সংশোধন করে নিতে হবে। ভুল বা অসম্পূর্ণ প্রবেশপত্র দ্বারা কোনক্রমে পরীক্ষায় অংশগ্রহণ করা যাবে না। এক্ষেত্রে পরীক্ষার্থী নিজে আবেদন ফরম পূরণে ভুল করলে তাকে নির্ধারিত ফি প্রদান করে প্রবেশপত্র সংশোধন করে নিতে হবে।

২. বিশ্ববিদ্যালয় কর্তৃক নির্ধারিত দিন, তারিখ ও সময়সূচী অনুযায়ী পরীক্ষায় অংশগ্রহণ করতে হবে।

৩. পরীক্ষার প্রথম দিনে পরীক্ষার হলের দরজা এক ঘণ্টা আগে এবং পরবর্তী দিনগুলিতে আধা ঘণ্টা আগে খোলা হবে। পরীক্ষার হলে পরীক্ষার্থী ছাড়া তার কোন আত্মীয় স্বজন বা আপনজনের প্রবেশ নিষেধ।

৪. পরীক্ষার হলে প্রবেশ পত্র, রেজিস্ট্রেশন কার্ড, পরিচয় পত্র, কালি, কলম, পেন্সিল, জ্যামিতি বক্স, ক্যালকুলেটর (প্রয়োজনে) ও টাকা পয়সা ব্যতীত পরীক্ষার্থীর সঙ্গে অন্য কিছু থাকা অবৈধ।

৫. প্রবেশপত্রে উল্লিখিত বিষয় কোড ও শিরোনাম ব্যতীত অন্য কোন বিষয় কোড ও শিরোনামের পরীক্ষায় অংশগ্রহণ করা যাবে না।

৬. মূল উত্তরপত্র ও O M R ফরম এর নির্দিষ্ট স্থানে প্রয়োজনীয় সকল তথ্য নির্ভুলভাবে লিখতে হবে এবং সংশ্লিষ্ট বৃত্ত ভরাট করতে হবে।

৭. প্রতিটি পরীক্ষার জন্য পরীক্ষার্থীকে স্বাক্ষরলিপিতে স্বাক্ষর করতে হবে, অন্যথায় ঐ পরীক্ষায় পরীক্ষার্থী অনুপস্থিত বলে গন্য হবে।

৮. মোবাইল ফোন নিয়ে পরীক্ষার হলে প্রবেশ সম্পূর্ণ নিষিদ্ধ।

৯. পরীক্ষা কেন্দ্রে আইন-শৃঙ্খলা ভঙ্গ অথবা এ কাজে প্ররোচনাদানকারী পরীক্ষার্থীর বিরুদ্ধে তাৎক্ষনিকভাবে আইনানুগ ব্যবস্থা করা হবে।

১০. পরীক্ষা হলের ইনভিজিলেটর ও সংশ্লিষ্ট অফিসার-ইন-চার্জ কর্তৃক আরোপিত নির্দেশাবলী যথাযথভাবে মেনে চলতে হবে।

১১. উত্তরপত্রের কভার পৃষ্ঠায় মুদ্রিত নির্দেশাবলী অবশ্যই মেনে চলতে হবে।

১২. মূল প্রবেশপত্র এবং মূল রেজিস্ট্রেশন কার্ড অবশ্যই সঙ্গে আনতে হবে ।

CONTROLLER OF EXAMINATION

30.06.2025 01:58

ID No: 7188386/9677150

Note: This document contains digital signature of Controller of Examinations, National University.

Generated On: Monday, 30 June 2025

বিঃ দ্রঃ EMS এ পরীক্ষাটি অনুষ্ঠিত হচ্ছে বিধায় পরীক্ষার্থী তার প্রবেশ পত্র এবং উত্তর পত্রের QR কোড ইনভিজিলেটর এর মাধ্যমে অবশ্যই স্ক্যান করিয়ে নেবেন।

National University

Bangladesh

BACHELOR DEGREE HONOURS PART-4 EXAMINATION - 2023

Admit Card

Subject Code & Name	**25-ACCOUNTING**	**Examination Code**	**2204**
Name of Examinee	**MD. SIFAT HOSSAIN**	**Roll No.**	**3242765**
Father's Name	**MD. SULTAN HOSSAIN**	**Registration No**	**19225362621**
Mother's Name	**KHADIZA BEGUM**	**Session & Type**	**2019-20 / REG**
College Code & Name	**6422-TEJGAON COLLEGE, DHAKA**		
Center Code & Name	**421-ALHAJ MOCKBUL HOSSAIN DEGREE COLLEGE, DHAKA**		

Subject Code & name			
242501	**ACCOUNTING THEORY**	**242513**	**ADVANCED ACCOUNTING-II**
242503	**ADVANCED AUDITING & PROFESSIONAL ETHICS**	**242515**	**INVESTMENT ANALYSIS AND PORTFOLIO MANAGEMENT**
242505	**ACCOUNTING INFORMATION SYSTEMS**	**242517**	**RESEARCH METHODOLOGY (IN ENGLISH)**
242507	**ORGANIZATIONAL BEHAVIOR**	**242518**	**VIVA-VOCE**
242509	**CORPORATE LAW AND PRACTICES**		
242511	**WORKING CAPITAL MANAGEMENT AND FINANCIAL STATEMENT ANALYSIS**		

Seal & Signature of Principal	**Controller of Examinations**

পরীক্ষার্থীদের জন্য নির্দেশাবলী

১. প্রবেশপত্রে কোন প্রকার ভুলত্রুটি পরিলক্ষিত হলে তা পরীক্ষা শুরুর পূর্বেই সংশ্লিষ্ট শাখা থেকে সংশোধন করে নিতে হবে। ভুল বা অসম্পূর্ণ প্রবেশপত্র দ্বারা কোনক্রমে পরীক্ষায় অংশগ্রহণ করা যাবে না। এক্ষেত্রে পরীক্ষার্থী নিজে আবেদন ফরম পূরণে ভুল করলে তাকে নির্ধারিত ফি প্রদান করে প্রবেশপত্র সংশোধন করে নিতে হবে।

২. বিশ্ববিদ্যালয় কর্তৃক নির্ধারিত দিন, তারিখ ও সময়সূচী অনুযায়ী পরীক্ষায় অংশগ্রহণ করতে হবে।

৩. পরীক্ষার প্রথম দিনে পরীক্ষার হলের দরজা এক ঘণ্টা আগে এবং পরবর্তী দিনগুলিতে আধা ঘণ্টা আগে খোলা হবে। পরীক্ষার হলে পরীক্ষার্থী ছাড়া তার কোন আত্মীয় স্বজন বা আপনজনের প্রবেশ নিষেধ।

৪. পরীক্ষার হলে প্রবেশ পত্র, রেজিস্ট্রেশন কার্ড, পরিচয় পত্র, কালি, কলম, পেন্সিল, জ্যামিতি বক্স, ক্যালকুলেটর (প্রয়োজনে) ও টাকা পয়সা ব্যতীত পরীক্ষার্থীর সঙ্গে অন্য কিছু থাকা অবৈধ।

৫. প্রবেশপত্রে উল্লিখিত বিষয় কোড ও শিরোনাম ব্যতীত অন্য কোন বিষয় কোড ও শিরোনামের পরীক্ষায় অংশগ্রহণ করা যাবে না।

৬. মূল উত্তরপত্র ও O M R ফরম এর নির্দিষ্ট স্থানে প্রয়োজনীয় সকল তথ্য নির্ভুলভাবে লিখতে হবে এবং সংশ্লিষ্ট বৃত্ত ভরাট করতে হবে।

৭. প্রতিটি পরীক্ষার জন্য পরীক্ষার্থীকে স্বাক্ষরলিপিতে স্বাক্ষর করতে হবে, অন্যথায় ঐ পরীক্ষায় পরীক্ষার্থী অনুপস্থিত বলে গন্য হবে।

৮. মোবাইল ফোন নিয়ে পরীক্ষার হলে প্রবেশ সম্পূর্ণ নিষিদ্ধ।

৯. পরীক্ষা কেন্দ্রে আইন-শৃঙ্খলা ভঙ্গ অথবা এ কাজে প্ররোচনাদানকারী পরীক্ষার্থীর বিরুদ্ধে তাৎক্ষনিকভাবে আইনানুগ ব্যবস্থা করা হবে।

১০. পরীক্ষা হলের ইনভিজিলেটর ও সংশ্লিষ্ট অফিসার-ইন-চার্জ কর্তৃক আরোপিত নির্দেশাবলী যথাযথভাবে মেনে চলতে হবে।

১১. উত্তরপত্রের কভার পৃষ্ঠায় মুদ্রিত নির্দেশাবলী অবশ্যই মেনে চলতে হবে।

১২. মূল প্রবেশপত্র এবং মূল রেজিস্ট্রেশন কার্ড অবশ্যই সঙ্গে আনতে হবে ।

CONTROLLER OF EXAMINATION

30.06.2025 01:58

ID No: 7123413/9677151

Note: This document contains digital signature of Controller of Examinations, National University.

Generated On: Monday, 30 June 2025

বিঃ দ্রঃ EMS এ পরীক্ষাটি অনুষ্ঠিত হচ্ছে বিধায় পরীক্ষার্থী তার প্রবেশ পত্র এবং উত্তর পত্রের QR কোড ইনভিজিলেটর এর মাধ্যমে অবশ্যই স্ক্যান করিয়ে নেবেন।

National University

Bangladesh

BACHELOR DEGREE HONOURS PART-4 EXAMINATION - 2023

Admit Card

Subject Code & Name	**25-ACCOUNTING**	**Examination Code**	**2204**
Name of Examinee	**NAZRUL ISLAM**	**Roll No.**	**3242766**
Father's Name	**ABUL KHAIR**	**Registration No**	**19225362623**
Mother's Name	**NAZMA BEGUM**	**Session & Type**	**2019-20 / REG**
College Code & Name	**6422-TEJGAON COLLEGE, DHAKA**		
Center Code & Name	**421-ALHAJ MOCKBUL HOSSAIN DEGREE COLLEGE, DHAKA**		

Subject Code & name			
242501	**ACCOUNTING THEORY**	**242513**	**ADVANCED ACCOUNTING-II**
242503	**ADVANCED AUDITING & PROFESSIONAL ETHICS**	**242515**	**INVESTMENT ANALYSIS AND PORTFOLIO MANAGEMENT**
242505	**ACCOUNTING INFORMATION SYSTEMS**	**242517**	**RESEARCH METHODOLOGY (IN ENGLISH)**
242507	**ORGANIZATIONAL BEHAVIOR**	**242518**	**VIVA-VOCE**
242509	**CORPORATE LAW AND PRACTICES**		
242511	**WORKING CAPITAL MANAGEMENT AND FINANCIAL STATEMENT ANALYSIS**		

Seal & Signature of Principal	**Controller of Examinations**

পরীক্ষার্থীদের জন্য নির্দেশাবলী

১. প্রবেশপত্রে কোন প্রকার ভুলত্রুটি পরিলক্ষিত হলে তা পরীক্ষা শুরুর পূর্বেই সংশ্লিষ্ট শাখা থেকে সংশোধন করে নিতে হবে। ভুল বা অসম্পূর্ণ প্রবেশপত্র দ্বারা কোনক্রমে পরীক্ষায় অংশগ্রহণ করা যাবে না। এক্ষেত্রে পরীক্ষার্থী নিজে আবেদন ফরম পূরণে ভুল করলে তাকে নির্ধারিত ফি প্রদান করে প্রবেশপত্র সংশোধন করে নিতে হবে।

২. বিশ্ববিদ্যালয় কর্তৃক নির্ধারিত দিন, তারিখ ও সময়সূচী অনুযায়ী পরীক্ষায় অংশগ্রহণ করতে হবে।

৩. পরীক্ষার প্রথম দিনে পরীক্ষার হলের দরজা এক ঘণ্টা আগে এবং পরবর্তী দিনগুলিতে আধা ঘণ্টা আগে খোলা হবে। পরীক্ষার হলে পরীক্ষার্থী ছাড়া তার কোন আত্মীয় স্বজন বা আপনজনের প্রবেশ নিষেধ।

৪. পরীক্ষার হলে প্রবেশ পত্র, রেজিস্ট্রেশন কার্ড, পরিচয় পত্র, কালি, কলম, পেন্সিল, জ্যামিতি বক্স, ক্যালকুলেটর (প্রয়োজনে) ও টাকা পয়সা ব্যতীত পরীক্ষার্থীর সঙ্গে অন্য কিছু থাকা অবৈধ।

৫. প্রবেশপত্রে উল্লিখিত বিষয় কোড ও শিরোনাম ব্যতীত অন্য কোন বিষয় কোড ও শিরোনামের পরীক্ষায় অংশগ্রহণ করা যাবে না।

৬. মূল উত্তরপত্র ও O M R ফরম এর নির্দিষ্ট স্থানে প্রয়োজনীয় সকল তথ্য নির্ভুলভাবে লিখতে হবে এবং সংশ্লিষ্ট বৃত্ত ভরাট করতে হবে।

৭. প্রতিটি পরীক্ষার জন্য পরীক্ষার্থীকে স্বাক্ষরলিপিতে স্বাক্ষর করতে হবে, অন্যথায় ঐ পরীক্ষায় পরীক্ষার্থী অনুপস্থিত বলে গন্য হবে।

৮. মোবাইল ফোন নিয়ে পরীক্ষার হলে প্রবেশ সম্পূর্ণ নিষিদ্ধ।

৯. পরীক্ষা কেন্দ্রে আইন-শৃঙ্খলা ভঙ্গ অথবা এ কাজে প্ররোচনাদানকারী পরীক্ষার্থীর বিরুদ্ধে তাৎক্ষনিকভাবে আইনানুগ ব্যবস্থা করা হবে।

১০. পরীক্ষা হলের ইনভিজিলেটর ও সংশ্লিষ্ট অফিসার-ইন-চার্জ কর্তৃক আরোপিত নির্দেশাবলী যথাযথভাবে মেনে চলতে হবে।

১১. উত্তরপত্রের কভার পৃষ্ঠায় মুদ্রিত নির্দেশাবলী অবশ্যই মেনে চলতে হবে।

১২. মূল প্রবেশপত্র এবং মূল রেজিস্ট্রেশন কার্ড অবশ্যই সঙ্গে আনতে হবে ।

CONTROLLER OF EXAMINATION

30.06.2025 01:58

ID No: 7161066/9677152

Note: This document contains digital signature of Controller of Examinations, National University.

Generated On: Monday, 30 June 2025

বিঃ দ্রঃ EMS এ পরীক্ষাটি অনুষ্ঠিত হচ্ছে বিধায় পরীক্ষার্থী তার প্রবেশ পত্র এবং উত্তর পত্রের QR কোড ইনভিজিলেটর এর মাধ্যমে অবশ্যই স্ক্যান করিয়ে নেবেন।

National University

Bangladesh

BACHELOR DEGREE HONOURS PART-4 EXAMINATION - 2023

Admit Card

Subject Code & Name	**25-ACCOUNTING**	**Examination Code**	**2204**
Name of Examinee	**BAYJID MIA**	**Roll No.**	**3242767**
Father's Name	**NASIR UDDIN**	**Registration No**	**19225362624**
Mother's Name	**BILKIS BEGUM**	**Session & Type**	**2019-20 / REG**
College Code & Name	**6422-TEJGAON COLLEGE, DHAKA**		
Center Code & Name	**421-ALHAJ MOCKBUL HOSSAIN DEGREE COLLEGE, DHAKA**		

Subject Code & name			
242501	**ACCOUNTING THEORY**	**242513**	**ADVANCED ACCOUNTING-II**
242503	**ADVANCED AUDITING & PROFESSIONAL ETHICS**	**242515**	**INVESTMENT ANALYSIS AND PORTFOLIO MANAGEMENT**
242505	**ACCOUNTING INFORMATION SYSTEMS**	**242517**	**RESEARCH METHODOLOGY (IN ENGLISH)**
242507	**ORGANIZATIONAL BEHAVIOR**	**242518**	**VIVA-VOCE**
242509	**CORPORATE LAW AND PRACTICES**		
242511	**WORKING CAPITAL MANAGEMENT AND FINANCIAL STATEMENT ANALYSIS**		

Seal & Signature of Principal	**Controller of Examinations**

পরীক্ষার্থীদের জন্য নির্দেশাবলী

১. প্রবেশপত্রে কোন প্রকার ভুলত্রুটি পরিলক্ষিত হলে তা পরীক্ষা শুরুর পূর্বেই সংশ্লিষ্ট শাখা থেকে সংশোধন করে নিতে হবে। ভুল বা অসম্পূর্ণ প্রবেশপত্র দ্বারা কোনক্রমে পরীক্ষায় অংশগ্রহণ করা যাবে না। এক্ষেত্রে পরীক্ষার্থী নিজে আবেদন ফরম পূরণে ভুল করলে তাকে নির্ধারিত ফি প্রদান করে প্রবেশপত্র সংশোধন করে নিতে হবে।

২. বিশ্ববিদ্যালয় কর্তৃক নির্ধারিত দিন, তারিখ ও সময়সূচী অনুযায়ী পরীক্ষায় অংশগ্রহণ করতে হবে।

৩. পরীক্ষার প্রথম দিনে পরীক্ষার হলের দরজা এক ঘণ্টা আগে এবং পরবর্তী দিনগুলিতে আধা ঘণ্টা আগে খোলা হবে। পরীক্ষার হলে পরীক্ষার্থী ছাড়া তার কোন আত্মীয় স্বজন বা আপনজনের প্রবেশ নিষেধ।

৪. পরীক্ষার হলে প্রবেশ পত্র, রেজিস্ট্রেশন কার্ড, পরিচয় পত্র, কালি, কলম, পেন্সিল, জ্যামিতি বক্স, ক্যালকুলেটর (প্রয়োজনে) ও টাকা পয়সা ব্যতীত পরীক্ষার্থীর সঙ্গে অন্য কিছু থাকা অবৈধ।

৫. প্রবেশপত্রে উল্লিখিত বিষয় কোড ও শিরোনাম ব্যতীত অন্য কোন বিষয় কোড ও শিরোনামের পরীক্ষায় অংশগ্রহণ করা যাবে না।

৬. মূল উত্তরপত্র ও O M R ফরম এর নির্দিষ্ট স্থানে প্রয়োজনীয় সকল তথ্য নির্ভুলভাবে লিখতে হবে এবং সংশ্লিষ্ট বৃত্ত ভরাট করতে হবে।

৭. প্রতিটি পরীক্ষার জন্য পরীক্ষার্থীকে স্বাক্ষরলিপিতে স্বাক্ষর করতে হবে, অন্যথায় ঐ পরীক্ষায় পরীক্ষার্থী অনুপস্থিত বলে গন্য হবে।

৮. মোবাইল ফোন নিয়ে পরীক্ষার হলে প্রবেশ সম্পূর্ণ নিষিদ্ধ।

৯. পরীক্ষা কেন্দ্রে আইন-শৃঙ্খলা ভঙ্গ অথবা এ কাজে প্ররোচনাদানকারী পরীক্ষার্থীর বিরুদ্ধে তাৎক্ষনিকভাবে আইনানুগ ব্যবস্থা করা হবে।

১০. পরীক্ষা হলের ইনভিজিলেটর ও সংশ্লিষ্ট অফিসার-ইন-চার্জ কর্তৃক আরোপিত নির্দেশাবলী যথাযথভাবে মেনে চলতে হবে।

১১. উত্তরপত্রের কভার পৃষ্ঠায় মুদ্রিত নির্দেশাবলী অবশ্যই মেনে চলতে হবে।

১২. মূল প্রবেশপত্র এবং মূল রেজিস্ট্রেশন কার্ড অবশ্যই সঙ্গে আনতে হবে ।

CONTROLLER OF EXAMINATION

30.06.2025 01:58

ID No: 7147609/9677153

Note: This document contains digital signature of Controller of Examinations, National University.

Generated On: Monday, 30 June 2025

বিঃ দ্রঃ EMS এ পরীক্ষাটি অনুষ্ঠিত হচ্ছে বিধায় পরীক্ষার্থী তার প্রবেশ পত্র এবং উত্তর পত্রের QR কোড ইনভিজিলেটর এর মাধ্যমে অবশ্যই স্ক্যান করিয়ে নেবেন।

National University

Bangladesh

BACHELOR DEGREE HONOURS PART-4 EXAMINATION - 2023

Admit Card

Subject Code & Name	**25-ACCOUNTING**	**Examination Code**	**2204**
Name of Examinee	**MD.SHARIF MAHMUD**	**Roll No.**	**3242768**
Father's Name	**MD.BILLAL HOSSAIN**	**Registration No**	**19225362625**
Mother's Name	**NELUFAR YEASMIN**	**Session & Type**	**2019-20 / REG**
College Code & Name	**6422-TEJGAON COLLEGE, DHAKA**		
Center Code & Name	**421-ALHAJ MOCKBUL HOSSAIN DEGREE COLLEGE, DHAKA**		

Subject Code & name			
242501	**ACCOUNTING THEORY**	**242513**	**ADVANCED ACCOUNTING-II**
242503	**ADVANCED AUDITING & PROFESSIONAL ETHICS**	**242515**	**INVESTMENT ANALYSIS AND PORTFOLIO MANAGEMENT**
242505	**ACCOUNTING INFORMATION SYSTEMS**	**242517**	**RESEARCH METHODOLOGY (IN ENGLISH)**
242507	**ORGANIZATIONAL BEHAVIOR**	**242518**	**VIVA-VOCE**
242509	**CORPORATE LAW AND PRACTICES**		
242511	**WORKING CAPITAL MANAGEMENT AND FINANCIAL STATEMENT ANALYSIS**		

Seal & Signature of Principal	**Controller of Examinations**

পরীক্ষার্থীদের জন্য নির্দেশাবলী

১. প্রবেশপত্রে কোন প্রকার ভুলত্রুটি পরিলক্ষিত হলে তা পরীক্ষা শুরুর পূর্বেই সংশ্লিষ্ট শাখা থেকে সংশোধন করে নিতে হবে। ভুল বা অসম্পূর্ণ প্রবেশপত্র দ্বারা কোনক্রমে পরীক্ষায় অংশগ্রহণ করা যাবে না। এক্ষেত্রে পরীক্ষার্থী নিজে আবেদন ফরম পূরণে ভুল করলে তাকে নির্ধারিত ফি প্রদান করে প্রবেশপত্র সংশোধন করে নিতে হবে।

২. বিশ্ববিদ্যালয় কর্তৃক নির্ধারিত দিন, তারিখ ও সময়সূচী অনুযায়ী পরীক্ষায় অংশগ্রহণ করতে হবে।

৩. পরীক্ষার প্রথম দিনে পরীক্ষার হলের দরজা এক ঘণ্টা আগে এবং পরবর্তী দিনগুলিতে আধা ঘণ্টা আগে খোলা হবে। পরীক্ষার হলে পরীক্ষার্থী ছাড়া তার কোন আত্মীয় স্বজন বা আপনজনের প্রবেশ নিষেধ।

৪. পরীক্ষার হলে প্রবেশ পত্র, রেজিস্ট্রেশন কার্ড, পরিচয় পত্র, কালি, কলম, পেন্সিল, জ্যামিতি বক্স, ক্যালকুলেটর (প্রয়োজনে) ও টাকা পয়সা ব্যতীত পরীক্ষার্থীর সঙ্গে অন্য কিছু থাকা অবৈধ।

৫. প্রবেশপত্রে উল্লিখিত বিষয় কোড ও শিরোনাম ব্যতীত অন্য কোন বিষয় কোড ও শিরোনামের পরীক্ষায় অংশগ্রহণ করা যাবে না।

৬. মূল উত্তরপত্র ও O M R ফরম এর নির্দিষ্ট স্থানে প্রয়োজনীয় সকল তথ্য নির্ভুলভাবে লিখতে হবে এবং সংশ্লিষ্ট বৃত্ত ভরাট করতে হবে।

৭. প্রতিটি পরীক্ষার জন্য পরীক্ষার্থীকে স্বাক্ষরলিপিতে স্বাক্ষর করতে হবে, অন্যথায় ঐ পরীক্ষায় পরীক্ষার্থী অনুপস্থিত বলে গন্য হবে।

৮. মোবাইল ফোন নিয়ে পরীক্ষার হলে প্রবেশ সম্পূর্ণ নিষিদ্ধ।

৯. পরীক্ষা কেন্দ্রে আইন-শৃঙ্খলা ভঙ্গ অথবা এ কাজে প্ররোচনাদানকারী পরীক্ষার্থীর বিরুদ্ধে তাৎক্ষনিকভাবে আইনানুগ ব্যবস্থা করা হবে।

১০. পরীক্ষা হলের ইনভিজিলেটর ও সংশ্লিষ্ট অফিসার-ইন-চার্জ কর্তৃক আরোপিত নির্দেশাবলী যথাযথভাবে মেনে চলতে হবে।

১১. উত্তরপত্রের কভার পৃষ্ঠায় মুদ্রিত নির্দেশাবলী অবশ্যই মেনে চলতে হবে।

১২. মূল প্রবেশপত্র এবং মূল রেজিস্ট্রেশন কার্ড অবশ্যই সঙ্গে আনতে হবে ।

CONTROLLER OF EXAMINATION

30.06.2025 01:58

ID No: 7181482/9677154

Note: This document contains digital signature of Controller of Examinations, National University.

Generated On: Monday, 30 June 2025

বিঃ দ্রঃ EMS এ পরীক্ষাটি অনুষ্ঠিত হচ্ছে বিধায় পরীক্ষার্থী তার প্রবেশ পত্র এবং উত্তর পত্রের QR কোড ইনভিজিলেটর এর মাধ্যমে অবশ্যই স্ক্যান করিয়ে নেবেন।

National University

Bangladesh

BACHELOR DEGREE HONOURS PART-4 EXAMINATION - 2023

Admit Card

Subject Code & Name	**25-ACCOUNTING**	**Examination Code**	**2204**
Name of Examinee	**MAHBUBA RAHMAN RITU**	**Roll No.**	**3242769**
Father's Name	**MD.MOKHLASUR RAHMAN**	**Registration No**	**19225362628**
Mother's Name	**MOMOTAZ SHULY**	**Session & Type**	**2019-20 / REG**
College Code & Name	**6422-TEJGAON COLLEGE, DHAKA**		
Center Code & Name	**421-ALHAJ MOCKBUL HOSSAIN DEGREE COLLEGE, DHAKA**		

Subject Code & name			
242501	**ACCOUNTING THEORY**	**242513**	**ADVANCED ACCOUNTING-II**
242503	**ADVANCED AUDITING & PROFESSIONAL ETHICS**	**242515**	**INVESTMENT ANALYSIS AND PORTFOLIO MANAGEMENT**
242505	**ACCOUNTING INFORMATION SYSTEMS**	**242517**	**RESEARCH METHODOLOGY (IN ENGLISH)**
242507	**ORGANIZATIONAL BEHAVIOR**	**242518**	**VIVA-VOCE**
242509	**CORPORATE LAW AND PRACTICES**		
242511	**WORKING CAPITAL MANAGEMENT AND FINANCIAL STATEMENT ANALYSIS**		

Seal & Signature of Principal	**Controller of Examinations**

পরীক্ষার্থীদের জন্য নির্দেশাবলী

১. প্রবেশপত্রে কোন প্রকার ভুলত্রুটি পরিলক্ষিত হলে তা পরীক্ষা শুরুর পূর্বেই সংশ্লিষ্ট শাখা থেকে সংশোধন করে নিতে হবে। ভুল বা অসম্পূর্ণ প্রবেশপত্র দ্বারা কোনক্রমে পরীক্ষায় অংশগ্রহণ করা যাবে না। এক্ষেত্রে পরীক্ষার্থী নিজে আবেদন ফরম পূরণে ভুল করলে তাকে নির্ধারিত ফি প্রদান করে প্রবেশপত্র সংশোধন করে নিতে হবে।

২. বিশ্ববিদ্যালয় কর্তৃক নির্ধারিত দিন, তারিখ ও সময়সূচী অনুযায়ী পরীক্ষায় অংশগ্রহণ করতে হবে।

৩. পরীক্ষার প্রথম দিনে পরীক্ষার হলের দরজা এক ঘণ্টা আগে এবং পরবর্তী দিনগুলিতে আধা ঘণ্টা আগে খোলা হবে। পরীক্ষার হলে পরীক্ষার্থী ছাড়া তার কোন আত্মীয় স্বজন বা আপনজনের প্রবেশ নিষেধ।

৪. পরীক্ষার হলে প্রবেশ পত্র, রেজিস্ট্রেশন কার্ড, পরিচয় পত্র, কালি, কলম, পেন্সিল, জ্যামিতি বক্স, ক্যালকুলেটর (প্রয়োজনে) ও টাকা পয়সা ব্যতীত পরীক্ষার্থীর সঙ্গে অন্য কিছু থাকা অবৈধ।

৫. প্রবেশপত্রে উল্লিখিত বিষয় কোড ও শিরোনাম ব্যতীত অন্য কোন বিষয় কোড ও শিরোনামের পরীক্ষায় অংশগ্রহণ করা যাবে না।

৬. মূল উত্তরপত্র ও O M R ফরম এর নির্দিষ্ট স্থানে প্রয়োজনীয় সকল তথ্য নির্ভুলভাবে লিখতে হবে এবং সংশ্লিষ্ট বৃত্ত ভরাট করতে হবে।

৭. প্রতিটি পরীক্ষার জন্য পরীক্ষার্থীকে স্বাক্ষরলিপিতে স্বাক্ষর করতে হবে, অন্যথায় ঐ পরীক্ষায় পরীক্ষার্থী অনুপস্থিত বলে গন্য হবে।

৮. মোবাইল ফোন নিয়ে পরীক্ষার হলে প্রবেশ সম্পূর্ণ নিষিদ্ধ।

৯. পরীক্ষা কেন্দ্রে আইন-শৃঙ্খলা ভঙ্গ অথবা এ কাজে প্ররোচনাদানকারী পরীক্ষার্থীর বিরুদ্ধে তাৎক্ষনিকভাবে আইনানুগ ব্যবস্থা করা হবে।

১০. পরীক্ষা হলের ইনভিজিলেটর ও সংশ্লিষ্ট অফিসার-ইন-চার্জ কর্তৃক আরোপিত নির্দেশাবলী যথাযথভাবে মেনে চলতে হবে।

১১. উত্তরপত্রের কভার পৃষ্ঠায় মুদ্রিত নির্দেশাবলী অবশ্যই মেনে চলতে হবে।

১২. মূল প্রবেশপত্র এবং মূল রেজিস্ট্রশন কার্ড অবশ্যই সঙ্গে আনতে হবে ।

CONTROLLER OF EXAMINATION

30.06.2025 01:58

ID No: 7097477/9677156

Note: This document contains digital signature of Controller of Examinations, National University.

Generated On: Monday, 30 June 2025

বিঃ দ্রঃ EMS এ পরীক্ষাটি অনুষ্ঠিত হচ্ছে বিধায় পরীক্ষার্থী তার প্রবেশ পত্র এবং উত্তর পত্রের QR কোড ইনভিজিলেটর এর মাধ্যমে অবশ্যই স্ক্যান করিয়ে নেবেন।

National University

Bangladesh

BACHELOR DEGREE HONOURS PART-4 EXAMINATION - 2023

Admit Card

Subject Code & Name	**25-ACCOUNTING**	**Examination Code**	**2204**
Name of Examinee	**MAISHA FAHMIDA**	**Roll No.**	**3242770**
Father's Name	**MOKBUL AHMED**	**Registration No**	**19225362630**
Mother's Name	**SURIYA AKTER**	**Session & Type**	**2019-20 / REG**
College Code & Name	**6422-TEJGAON COLLEGE, DHAKA**		
Center Code & Name	**421-ALHAJ MOCKBUL HOSSAIN DEGREE COLLEGE, DHAKA**		

Subject Code & name			
242501	**ACCOUNTING THEORY**	**242513**	**ADVANCED ACCOUNTING-II**
242503	**ADVANCED AUDITING & PROFESSIONAL ETHICS**	**242515**	**INVESTMENT ANALYSIS AND PORTFOLIO MANAGEMENT**
242505	**ACCOUNTING INFORMATION SYSTEMS**	**242517**	**RESEARCH METHODOLOGY (IN ENGLISH)**
242507	**ORGANIZATIONAL BEHAVIOR**	**242518**	**VIVA-VOCE**
242509	**CORPORATE LAW AND PRACTICES**		
242511	**WORKING CAPITAL MANAGEMENT AND FINANCIAL STATEMENT ANALYSIS**		

Seal & Signature of Principal	**Controller of Examinations**

পরীক্ষার্থীদের জন্য নির্দেশাবলী

১. প্রবেশপত্রে কোন প্রকার ভুলত্রুটি পরিলক্ষিত হলে তা পরীক্ষা শুরুর পূর্বেই সংশ্লিষ্ট শাখা থেকে সংশোধন করে নিতে হবে। ভুল বা অসম্পূর্ণ প্রবেশপত্র দ্বারা কোনক্রমে পরীক্ষায় অংশগ্রহণ করা যাবে না। এক্ষেত্রে পরীক্ষার্থী নিজে আবেদন ফরম পূরণে ভুল করলে তাকে নির্ধারিত ফি প্রদান করে প্রবেশপত্র সংশোধন করে নিতে হবে।

২. বিশ্ববিদ্যালয় কর্তৃক নির্ধারিত দিন, তারিখ ও সময়সূচী অনুযায়ী পরীক্ষায় অংশগ্রহণ করতে হবে।

৩. পরীক্ষার প্রথম দিনে পরীক্ষার হলের দরজা এক ঘণ্টা আগে এবং পরবর্তী দিনগুলিতে আধা ঘণ্টা আগে খোলা হবে। পরীক্ষার হলে পরীক্ষার্থী ছাড়া তার কোন আত্মীয় স্বজন বা আপনজনের প্রবেশ নিষেধ।

৪. পরীক্ষার হলে প্রবেশ পত্র, রেজিস্ট্রেশন কার্ড, পরিচয় পত্র, কালি, কলম, পেন্সিল, জ্যামিতি বক্স, ক্যালকুলেটর (প্রয়োজনে) ও টাকা পয়সা ব্যতীত পরীক্ষার্থীর সঙ্গে অন্য কিছু থাকা অবৈধ।

৫. প্রবেশপত্রে উল্লিখিত বিষয় কোড ও শিরোনাম ব্যতীত অন্য কোন বিষয় কোড ও শিরোনামের পরীক্ষায় অংশগ্রহণ করা যাবে না।

৬. মূল উত্তরপত্র ও O M R ফরম এর নির্দিষ্ট স্থানে প্রয়োজনীয় সকল তথ্য নির্ভুলভাবে লিখতে হবে এবং সংশ্লিষ্ট বৃত্ত ভরাট করতে হবে।

৭. প্রতিটি পরীক্ষার জন্য পরীক্ষার্থীকে স্বাক্ষরলিপিতে স্বাক্ষর করতে হবে, অন্যথায় ঐ পরীক্ষায় পরীক্ষার্থী অনুপস্থিত বলে গন্য হবে।

৮. মোবাইল ফোন নিয়ে পরীক্ষার হলে প্রবেশ সম্পূর্ণ নিষিদ্ধ।

৯. পরীক্ষা কেন্দ্রে আইন-শৃঙ্খলা ভঙ্গ অথবা এ কাজে প্ররোচনাদানকারী পরীক্ষার্থীর বিরুদ্ধে তাৎক্ষনিকভাবে আইনানুগ ব্যবস্থা করা হবে।

১০. পরীক্ষা হলের ইনভিজিলেটর ও সংশ্লিষ্ট অফিসার-ইন-চার্জ কর্তৃক আরোপিত নির্দেশাবলী যথাযথভাবে মেনে চলতে হবে।

১১. উত্তরপত্রের কভার পৃষ্ঠায় মুদ্রিত নির্দেশাবলী অবশ্যই মেনে চলতে হবে।

১২. মূল প্রবেশপত্র এবং মূল রেজিস্ট্রেশন কার্ড অবশ্যই সঙ্গে আনতে হবে ।

CONTROLLER OF EXAMINATION

30.06.2025 01:58

ID No: 7194612/9677157

Note: This document contains digital signature of Controller of Examinations, National University.

Generated On: Monday, 30 June 2025

বিঃ দ্রঃ EMS এ পরীক্ষাটি অনুষ্ঠিত হচ্ছে বিধায় পরীক্ষার্থী তার প্রবেশ পত্র এবং উত্তর পত্রের QR কোড ইনভিজিলেটর এর মাধ্যমে অবশ্যই স্ক্যান করিয়ে নেবেন।

National University

Bangladesh

BACHELOR DEGREE HONOURS PART-4 EXAMINATION - 2023

Admit Card

Subject Code & Name	**25-ACCOUNTING**	**Examination Code**	**2204**
Name of Examinee	**JHUMA AKTER**	**Roll No.**	**3242771**
Father's Name	**MD. MAKHON MIA**	**Registration No**	**19225362631**
Mother's Name	**REKHA BEGUM**	**Session & Type**	**2019-20 / REG**
College Code & Name	**6422-TEJGAON COLLEGE, DHAKA**		
Center Code & Name	**421-ALHAJ MOCKBUL HOSSAIN DEGREE COLLEGE, DHAKA**		

Subject Code & name			
242501	**ACCOUNTING THEORY**	**242513**	**ADVANCED ACCOUNTING-II**
242503	**ADVANCED AUDITING & PROFESSIONAL ETHICS**	**242515**	**INVESTMENT ANALYSIS AND PORTFOLIO MANAGEMENT**
242505	**ACCOUNTING INFORMATION SYSTEMS**	**242517**	**RESEARCH METHODOLOGY (IN ENGLISH)**
242507	**ORGANIZATIONAL BEHAVIOR**	**242518**	**VIVA-VOCE**
242509	**CORPORATE LAW AND PRACTICES**		
242511	**WORKING CAPITAL MANAGEMENT AND FINANCIAL STATEMENT ANALYSIS**		

Seal & Signature of Principal	**Controller of Examinations**

পরীক্ষার্থীদের জন্য নির্দেশাবলী

১. প্রবেশপত্রে কোন প্রকার ভুলত্রুটি পরিলক্ষিত হলে তা পরীক্ষা শুরুর পূর্বেই সংশ্লিষ্ট শাখা থেকে সংশোধন করে নিতে হবে। ভুল বা অসম্পূর্ণ প্রবেশপত্র দ্বারা কোনক্রমে পরীক্ষায় অংশগ্রহণ করা যাবে না। এক্ষেত্রে পরীক্ষার্থী নিজে আবেদন ফরম পূরণে ভুল করলে তাকে নির্ধারিত ফি প্রদান করে প্রবেশপত্র সংশোধন করে নিতে হবে।

২. বিশ্ববিদ্যালয় কর্তৃক নির্ধারিত দিন, তারিখ ও সময়সূচী অনুযায়ী পরীক্ষায় অংশগ্রহণ করতে হবে।

৩. পরীক্ষার প্রথম দিনে পরীক্ষার হলের দরজা এক ঘণ্টা আগে এবং পরবর্তী দিনগুলিতে আধা ঘণ্টা আগে খোলা হবে। পরীক্ষার হলে পরীক্ষার্থী ছাড়া তার কোন আত্মীয় স্বজন বা আপনজনের প্রবেশ নিষেধ।

৪. পরীক্ষার হলে প্রবেশ পত্র, রেজিস্ট্রেশন কার্ড, পরিচয় পত্র, কালি, কলম, পেন্সিল, জ্যামিতি বক্স, ক্যালকুলেটর (প্রয়োজনে) ও টাকা পয়সা ব্যতীত পরীক্ষার্থীর সঙ্গে অন্য কিছু থাকা অবৈধ।

৫. প্রবেশপত্রে উল্লিখিত বিষয় কোড ও শিরোনাম ব্যতীত অন্য কোন বিষয় কোড ও শিরোনামের পরীক্ষায় অংশগ্রহণ করা যাবে না।

৬. মূল উত্তরপত্র ও O M R ফরম এর নির্দিষ্ট স্থানে প্রয়োজনীয় সকল তথ্য নির্ভুলভাবে লিখতে হবে এবং সংশ্লিষ্ট বৃত্ত ভরাট করতে হবে।

৭. প্রতিটি পরীক্ষার জন্য পরীক্ষার্থীকে স্বাক্ষরলিপিতে স্বাক্ষর করতে হবে, অন্যথায় ঐ পরীক্ষায় পরীক্ষার্থী অনুপস্থিত বলে গন্য হবে।

৮. মোবাইল ফোন নিয়ে পরীক্ষার হলে প্রবেশ সম্পূর্ণ নিষিদ্ধ।

৯. পরীক্ষা কেন্দ্রে আইন-শৃঙ্খলা ভঙ্গ অথবা এ কাজে প্ররোচনাদানকারী পরীক্ষার্থীর বিরুদ্ধে তাৎক্ষনিকভাবে আইনানুগ ব্যবস্থা করা হবে।

১০. পরীক্ষা হলের ইনভিজিলেটর ও সংশ্লিষ্ট অফিসার-ইন-চার্জ কর্তৃক আরোপিত নির্দেশাবলী যথাযথভাবে মেনে চলতে হবে।

১১. উত্তরপত্রের কভার পৃষ্ঠায় মুদ্রিত নির্দেশাবলী অবশ্যই মেনে চলতে হবে।

১২. মূল প্রবেশপত্র এবং মূল রেজিস্ট্রেশন কার্ড অবশ্যই সঙ্গে আনতে হবে ।

CONTROLLER OF EXAMINATION

30.06.2025 01:58

ID No: 7186252/9677158

Note: This document contains digital signature of Controller of Examinations, National University.

Generated On: Monday, 30 June 2025

বিঃ দ্রঃ EMS এ পরীক্ষাটি অনুষ্ঠিত হচ্ছে বিধায় পরীক্ষার্থী তার প্রবেশ পত্র এবং উত্তর পত্রের QR কোড ইনভিজিলেটর এর মাধ্যমে অবশ্যই স্ক্যান করিয়ে নেবেন।

National University

Bangladesh

BACHELOR DEGREE HONOURS PART-4 EXAMINATION - 2023

Admit Card

Subject Code & Name	**25-ACCOUNTING**	**Examination Code**	**2204**
Name of Examinee	**MD SAJIB HOSSAN**	**Roll No.**	**3242772**
Father's Name	**MD MANNAN GAZI**	**Registration No**	**19225362632**
Mother's Name	**ROKEYA BEGUM**	**Session & Type**	**2019-20 / REG**
College Code & Name	**6422-TEJGAON COLLEGE, DHAKA**		
Center Code & Name	**421-ALHAJ MOCKBUL HOSSAIN DEGREE COLLEGE, DHAKA**		

Subject Code & name			
242501	**ACCOUNTING THEORY**	**242513**	**ADVANCED ACCOUNTING-II**
242503	**ADVANCED AUDITING & PROFESSIONAL ETHICS**	**242515**	**INVESTMENT ANALYSIS AND PORTFOLIO MANAGEMENT**
242505	**ACCOUNTING INFORMATION SYSTEMS**	**242517**	**RESEARCH METHODOLOGY (IN ENGLISH)**
242507	**ORGANIZATIONAL BEHAVIOR**	**242518**	**VIVA-VOCE**
242509	**CORPORATE LAW AND PRACTICES**		
242511	**WORKING CAPITAL MANAGEMENT AND FINANCIAL STATEMENT ANALYSIS**		

Seal & Signature of Principal	**Controller of Examinations**

পরীক্ষার্থীদের জন্য নির্দেশাবলী

১. প্রবেশপত্রে কোন প্রকার ভুলত্রুটি পরিলক্ষিত হলে তা পরীক্ষা শুরুর পূর্বেই সংশ্লিষ্ট শাখা থেকে সংশোধন করে নিতে হবে। ভুল বা অসম্পূর্ণ প্রবেশপত্র দ্বারা কোনক্রমে পরীক্ষায় অংশগ্রহণ করা যাবে না। এক্ষেত্রে পরীক্ষার্থী নিজে আবেদন ফরম পূরণে ভুল করলে তাকে নির্ধারিত ফি প্রদান করে প্রবেশপত্র সংশোধন করে নিতে হবে।

২. বিশ্ববিদ্যালয় কর্তৃক নির্ধারিত দিন, তারিখ ও সময়সূচী অনুযায়ী পরীক্ষায় অংশগ্রহণ করতে হবে।

৩. পরীক্ষার প্রথম দিনে পরীক্ষার হলের দরজা এক ঘণ্টা আগে এবং পরবর্তী দিনগুলিতে আধা ঘণ্টা আগে খোলা হবে। পরীক্ষার হলে পরীক্ষার্থী ছাড়া তার কোন আত্মীয় স্বজন বা আপনজনের প্রবেশ নিষেধ।

৪. পরীক্ষার হলে প্রবেশ পত্র, রেজিস্ট্রেশন কার্ড, পরিচয় পত্র, কালি, কলম, পেন্সিল, জ্যামিতি বক্স, ক্যালকুলেটর (প্রয়োজনে) ও টাকা পয়সা ব্যতীত পরীক্ষার্থীর সঙ্গে অন্য কিছু থাকা অবৈধ।

৫. প্রবেশপত্রে উল্লিখিত বিষয় কোড ও শিরোনাম ব্যতীত অন্য কোন বিষয় কোড ও শিরোনামের পরীক্ষায় অংশগ্রহণ করা যাবে না।

৬. মূল উত্তরপত্র ও O M R ফরম এর নির্দিষ্ট স্থানে প্রয়োজনীয় সকল তথ্য নির্ভুলভাবে লিখতে হবে এবং সংশ্লিষ্ট বৃত্ত ভরাট করতে হবে।

৭. প্রতিটি পরীক্ষার জন্য পরীক্ষার্থীকে স্বাক্ষরলিপিতে স্বাক্ষর করতে হবে, অন্যথায় ঐ পরীক্ষায় পরীক্ষার্থী অনুপস্থিত বলে গন্য হবে।

৮. মোবাইল ফোন নিয়ে পরীক্ষার হলে প্রবেশ সম্পূর্ণ নিষিদ্ধ।

৯. পরীক্ষা কেন্দ্রে আইন-শৃঙ্খলা ভঙ্গ অথবা এ কাজে প্ররোচনাদানকারী পরীক্ষার্থীর বিরুদ্ধে তাৎক্ষনিকভাবে আইনানুগ ব্যবস্থা করা হবে।

১০. পরীক্ষা হলের ইনভিজিলেটর ও সংশ্লিষ্ট অফিসার-ইন-চার্জ কর্তৃক আরোপিত নির্দেশাবলী যথাযথভাবে মেনে চলতে হবে।

১১. উত্তরপত্রের কভার পৃষ্ঠায় মুদ্রিত নির্দেশাবলী অবশ্যই মেনে চলতে হবে।

১২. মূল প্রবেশপত্র এবং মূল রেজিস্ট্রেশন কার্ড অবশ্যই সঙ্গে আনতে হবে ।

CONTROLLER OF EXAMINATION

30.06.2025 01:58

ID No: 7186030/9677159

Note: This document contains digital signature of Controller of Examinations, National University.

Generated On: Monday, 30 June 2025

বিঃ দ্রঃ EMS এ পরীক্ষাটি অনুষ্ঠিত হচ্ছে বিধায় পরীক্ষার্থী তার প্রবেশ পত্র এবং উত্তর পত্রের QR কোড ইনভিজিলেটর এর মাধ্যমে অবশ্যই স্ক্যান করিয়ে নেবেন।

National University

Bangladesh

BACHELOR DEGREE HONOURS PART-4 EXAMINATION - 2023

Admit Card

Subject Code & Name	**25-ACCOUNTING**	**Examination Code**	**2204**
Name of Examinee	**MAYISA FARZANA MUNA**	**Roll No.**	**3242773**
Father's Name	**MD. MOFIG HOWLADAR**	**Registration No**	**19225362633**
Mother's Name	**MONIRA PARVIN**	**Session & Type**	**2019-20 / REG**
College Code & Name	**6422-TEJGAON COLLEGE, DHAKA**		
Center Code & Name	**421-ALHAJ MOCKBUL HOSSAIN DEGREE COLLEGE, DHAKA**		

Subject Code & name			
242501	**ACCOUNTING THEORY**	**242513**	**ADVANCED ACCOUNTING-II**
242503	**ADVANCED AUDITING & PROFESSIONAL ETHICS**	**242515**	**INVESTMENT ANALYSIS AND PORTFOLIO MANAGEMENT**
242505	**ACCOUNTING INFORMATION SYSTEMS**	**242517**	**RESEARCH METHODOLOGY (IN ENGLISH)**
242507	**ORGANIZATIONAL BEHAVIOR**	**242518**	**VIVA-VOCE**
242509	**CORPORATE LAW AND PRACTICES**		
242511	**WORKING CAPITAL MANAGEMENT AND FINANCIAL STATEMENT ANALYSIS**		

Seal & Signature of Principal	**Controller of Examinations**

পরীক্ষার্থীদের জন্য নির্দেশাবলী

১. প্রবেশপত্রে কোন প্রকার ভুলত্রুটি পরিলক্ষিত হলে তা পরীক্ষা শুরুর পূর্বেই সংশ্লিষ্ট শাখা থেকে সংশোধন করে নিতে হবে। ভুল বা অসম্পূর্ণ প্রবেশপত্র দ্বারা কোনক্রমে পরীক্ষায় অংশগ্রহণ করা যাবে না। এক্ষেত্রে পরীক্ষার্থী নিজে আবেদন ফরম পূরণে ভুল করলে তাকে নির্ধারিত ফি প্রদান করে প্রবেশপত্র সংশোধন করে নিতে হবে।

২. বিশ্ববিদ্যালয় কর্তৃক নির্ধারিত দিন, তারিখ ও সময়সূচী অনুযায়ী পরীক্ষায় অংশগ্রহণ করতে হবে।

৩. পরীক্ষার প্রথম দিনে পরীক্ষার হলের দরজা এক ঘণ্টা আগে এবং পরবর্তী দিনগুলিতে আধা ঘণ্টা আগে খোলা হবে। পরীক্ষার হলে পরীক্ষার্থী ছাড়া তার কোন আত্মীয় স্বজন বা আপনজনের প্রবেশ নিষেধ।

৪. পরীক্ষার হলে প্রবেশ পত্র, রেজিস্ট্রেশন কার্ড, পরিচয় পত্র, কালি, কলম, পেন্সিল, জ্যামিতি বক্স, ক্যালকুলেটর (প্রয়োজনে) ও টাকা পয়সা ব্যতীত পরীক্ষার্থীর সঙ্গে অন্য কিছু থাকা অবৈধ।

৫. প্রবেশপত্রে উল্লিখিত বিষয় কোড ও শিরোনাম ব্যতীত অন্য কোন বিষয় কোড ও শিরোনামের পরীক্ষায় অংশগ্রহণ করা যাবে না।

৬. মূল উত্তরপত্র ও O M R ফরম এর নির্দিষ্ট স্থানে প্রয়োজনীয় সকল তথ্য নির্ভুলভাবে লিখতে হবে এবং সংশ্লিষ্ট বৃত্ত ভরাট করতে হবে।

৭. প্রতিটি পরীক্ষার জন্য পরীক্ষার্থীকে স্বাক্ষরলিপিতে স্বাক্ষর করতে হবে, অন্যথায় ঐ পরীক্ষায় পরীক্ষার্থী অনুপস্থিত বলে গন্য হবে।

৮. মোবাইল ফোন নিয়ে পরীক্ষার হলে প্রবেশ সম্পূর্ণ নিষিদ্ধ।

৯. পরীক্ষা কেন্দ্রে আইন-শৃঙ্খলা ভঙ্গ অথবা এ কাজে প্ররোচনাদানকারী পরীক্ষার্থীর বিরুদ্ধে তাৎক্ষনিকভাবে আইনানুগ ব্যবস্থা করা হবে।

১০. পরীক্ষা হলের ইনভিজিলেটর ও সংশ্লিষ্ট অফিসার-ইন-চার্জ কর্তৃক আরোপিত নির্দেশাবলী যথাযথভাবে মেনে চলতে হবে।

১১. উত্তরপত্রের কভার পৃষ্ঠায় মুদ্রিত নির্দেশাবলী অবশ্যই মেনে চলতে হবে।

১২. মূল প্রবেশপত্র এবং মূল রেজিস্ট্রেশন কার্ড অবশ্যই সঙ্গে আনতে হবে ।

CONTROLLER OF EXAMINATION
30.06.2025 01:58

ID No: 7069554/9677160

Note: This document contains digital signature of Controller of Examinations, National University.

Generated On: Monday, 30 June 2025

বিঃ দ্রঃ EMS এ পরীক্ষাটি অনুষ্ঠিত হচ্ছে বিধায় পরীক্ষার্থী তার প্রবেশ পত্র এবং উত্তর পত্রের QR কোড ইনভিজিলেটর এর মাধ্যমে অবশ্যই স্ক্যান করিয়ে নেবেন।

National University

Bangladesh

BACHELOR DEGREE HONOURS PART-4 EXAMINATION - 2023

Admit Card

Subject Code & Name	**25-ACCOUNTING**	**Examination Code**	**2204**
Name of Examinee	**NUSRAT JAHAN NILOY**	**Roll No.**	**3242774**
Father's Name	**MD. GOLAM MOSTAFA**	**Registration No**	**19225362635**
Mother's Name	**PARVIN MOSTAFA**	**Session & Type**	**2019-20 / REG**
College Code & Name	**6422-TEJGAON COLLEGE, DHAKA**		
Center Code & Name	**421-ALHAJ MOCKBUL HOSSAIN DEGREE COLLEGE, DHAKA**		

Subject Code & name			
242501	**ACCOUNTING THEORY**	**242513**	**ADVANCED ACCOUNTING-II**
242503	**ADVANCED AUDITING & PROFESSIONAL ETHICS**	**242515**	**INVESTMENT ANALYSIS AND PORTFOLIO MANAGEMENT**
242505	**ACCOUNTING INFORMATION SYSTEMS**	**242517**	**RESEARCH METHODOLOGY (IN ENGLISH)**
242507	**ORGANIZATIONAL BEHAVIOR**	**242518**	**VIVA-VOCE**
242509	**CORPORATE LAW AND PRACTICES**		
242511	**WORKING CAPITAL MANAGEMENT AND FINANCIAL STATEMENT ANALYSIS**		

Seal & Signature of Principal	**Controller of Examinations**

পরীক্ষার্থীদের জন্য নির্দেশাবলী

১. প্রবেশপত্রে কোন প্রকার ভুলত্রুটি পরিলক্ষিত হলে তা পরীক্ষা শুরুর পূর্বেই সংশ্লিষ্ট শাখা থেকে সংশোধন করে নিতে হবে। ভুল বা অসম্পূর্ণ প্রবেশপত্র দ্বারা কোনক্রমে পরীক্ষায় অংশগ্রহণ করা যাবে না। এক্ষেত্রে পরীক্ষার্থী নিজে আবেদন ফরম পূরণে ভুল করলে তাকে নির্ধারিত ফি প্রদান করে প্রবেশপত্র সংশোধন করে নিতে হবে।

২. বিশ্ববিদ্যালয় কর্তৃক নির্ধারিত দিন, তারিখ ও সময়সূচী অনুযায়ী পরীক্ষায় অংশগ্রহণ করতে হবে।

৩. পরীক্ষার প্রথম দিনে পরীক্ষার হলের দরজা এক ঘণ্টা আগে এবং পরবর্তী দিনগুলিতে আধা ঘণ্টা আগে খোলা হবে। পরীক্ষার হলে পরীক্ষার্থী ছাড়া তার কোন আত্মীয় স্বজন বা আপনজনের প্রবেশ নিষেধ।

৪. পরীক্ষার হলে প্রবেশ পত্র, রেজিস্ট্রেশন কার্ড, পরিচয় পত্র, কালি, কলম, পেন্সিল, জ্যামিতি বক্স, ক্যালকুলেটর (প্রয়োজনে) ও টাকা পয়সা ব্যতীত পরীক্ষার্থীর সঙ্গে অন্য কিছু থাকা অবৈধ।

৫. প্রবেশপত্রে উল্লিখিত বিষয় কোড ও শিরোনাম ব্যতীত অন্য কোন বিষয় কোড ও শিরোনামের পরীক্ষায় অংশগ্রহণ করা যাবে না।

৬. মূল উত্তরপত্র ও O M R ফরম এর নির্দিষ্ট স্থানে প্রয়োজনীয় সকল তথ্য নির্ভুলভাবে লিখতে হবে এবং সংশ্লিষ্ট বৃত্ত ভরাট করতে হবে।

৭. প্রতিটি পরীক্ষার জন্য পরীক্ষার্থীকে স্বাক্ষরলিপিতে স্বাক্ষর করতে হবে, অন্যথায় ঐ পরীক্ষায় পরীক্ষার্থী অনুপস্থিত বলে গন্য হবে।

৮. মোবাইল ফোন নিয়ে পরীক্ষার হলে প্রবেশ সম্পূর্ণ নিষিদ্ধ।

৯. পরীক্ষা কেন্দ্রে আইন-শৃঙ্খলা ভঙ্গ অথবা এ কাজে প্ররোচনাদানকারী পরীক্ষার্থীর বিরুদ্ধে তাৎক্ষনিকভাবে আইনানুগ ব্যবস্থা করা হবে।

১০. পরীক্ষা হলের ইনভিজিলেটর ও সংশ্লিষ্ট অফিসার-ইন-চার্জ কর্তৃক আরোপিত নির্দেশাবলী যথাযথভাবে মেনে চলতে হবে।

১১. উত্তরপত্রের কভার পৃষ্ঠায় মুদ্রিত নির্দেশাবলী অবশ্যই মেনে চলতে হবে।

১২. মূল প্রবেশপত্র এবং মূল রেজিস্ট্রেশন কার্ড অবশ্যই সঙ্গে আনতে হবে ।

CONTROLLER OF EXAMINATION

30.06.2025 01:58

ID No: 7096235/9677161

Note: This document contains digital signature of Controller of Examinations, National University.

Generated On: Monday, 30 June 2025

বিঃ দ্রঃ EMS এ পরীক্ষাটি অনুষ্ঠিত হচ্ছে বিধায় পরীক্ষার্থী তার প্রবেশ পত্র এবং উত্তর পত্রের QR কোড ইনভিজিলেটর এর মাধ্যমে অবশ্যই স্ক্যান করিয়ে নেবেন।

National University

Bangladesh

BACHELOR DEGREE HONOURS PART-4 EXAMINATION - 2023

Admit Card

Subject Code & Name	**25-ACCOUNTING**	**Examination Code**	**2204**
Name of Examinee	**SULTAN MAHMUD**	**Roll No.**	**3242775**
Father's Name	**MOHAMMAD HARUN**	**Registration No**	**19225362637**
Mother's Name	**ROKEYA BEGUM**	**Session & Type**	**2019-20 / REG**
College Code & Name	**6422-TEJGAON COLLEGE, DHAKA**		
Center Code & Name	**421-ALHAJ MOCKBUL HOSSAIN DEGREE COLLEGE, DHAKA**		

Subject Code & name			
242501	**ACCOUNTING THEORY**	**242513**	**ADVANCED ACCOUNTING-II**
242503	**ADVANCED AUDITING & PROFESSIONAL ETHICS**	**242515**	**INVESTMENT ANALYSIS AND PORTFOLIO MANAGEMENT**
242505	**ACCOUNTING INFORMATION SYSTEMS**	**242517**	**RESEARCH METHODOLOGY (IN ENGLISH)**
242507	**ORGANIZATIONAL BEHAVIOR**	**242518**	**VIVA-VOCE**
242509	**CORPORATE LAW AND PRACTICES**		
242511	**WORKING CAPITAL MANAGEMENT AND FINANCIAL STATEMENT ANALYSIS**		

Seal & Signature of Principal	**Controller of Examinations**

পরীক্ষার্থীদের জন্য নির্দেশাবলী

১. প্রবেশপত্রে কোন প্রকার ভুলত্রুটি পরিলক্ষিত হলে তা পরীক্ষা শুরুর পূর্বেই সংশ্লিষ্ট শাখা থেকে সংশোধন করে নিতে হবে। ভুল বা অসম্পূর্ণ প্রবেশপত্র দ্বারা কোনক্রমে পরীক্ষায় অংশগ্রহণ করা যাবে না। এক্ষেত্রে পরীক্ষার্থী নিজে আবেদন ফরম পূরণে ভুল করলে তাকে নির্ধারিত ফি প্রদান করে প্রবেশপত্র সংশোধন করে নিতে হবে।

২. বিশ্ববিদ্যালয় কর্তৃক নির্ধারিত দিন, তারিখ ও সময়সূচী অনুযায়ী পরীক্ষায় অংশগ্রহণ করতে হবে।

৩. পরীক্ষার প্রথম দিনে পরীক্ষার হলের দরজা এক ঘণ্টা আগে এবং পরবর্তী দিনগুলিতে আধা ঘণ্টা আগে খোলা হবে। পরীক্ষার হলে পরীক্ষার্থী ছাড়া তার কোন আত্মীয় স্বজন বা আপনজনের প্রবেশ নিষেধ।

৪. পরীক্ষার হলে প্রবেশ পত্র, রেজিস্ট্রেশন কার্ড, পরিচয় পত্র, কালি, কলম, পেন্সিল, জ্যামিতি বক্স, ক্যালকুলেটর (প্রয়োজনে) ও টাকা পয়সা ব্যতীত পরীক্ষার্থীর সঙ্গে অন্য কিছু থাকা অবৈধ।

৫. প্রবেশপত্রে উল্লিখিত বিষয় কোড ও শিরোনাম ব্যতীত অন্য কোন বিষয় কোড ও শিরোনামের পরীক্ষায় অংশগ্রহণ করা যাবে না।

৬. মূল উত্তরপত্র ও O M R ফরম এর নির্দিষ্ট স্থানে প্রয়োজনীয় সকল তথ্য নির্ভুলভাবে লিখতে হবে এবং সংশ্লিষ্ট বৃত্ত ভরাট করতে হবে।

৭. প্রতিটি পরীক্ষার জন্য পরীক্ষার্থীকে স্বাক্ষরলিপিতে স্বাক্ষর করতে হবে, অন্যথায় ঐ পরীক্ষায় পরীক্ষার্থী অনুপস্থিত বলে গন্য হবে।

৮. মোবাইল ফোন নিয়ে পরীক্ষার হলে প্রবেশ সম্পূর্ণ নিষিদ্ধ।

৯. পরীক্ষা কেন্দ্রে আইন-শৃঙ্খলা ভঙ্গ অথবা এ কাজে প্ররোচনাদানকারী পরীক্ষার্থীর বিরুদ্ধে তাৎক্ষনিকভাবে আইনানুগ ব্যবস্থা করা হবে।

১০. পরীক্ষা হলের ইনভিজিলেটর ও সংশ্লিষ্ট অফিসার-ইন-চার্জ কর্তৃক আরোপিত নির্দেশাবলী যথাযথভাবে মেনে চলতে হবে।

১১. উত্তরপত্রের কভার পৃষ্ঠায় মুদ্রিত নির্দেশাবলী অবশ্যই মেনে চলতে হবে।

১২. মূল প্রবেশপত্র এবং মূল রেজিস্ট্রশন কার্ড অবশ্যই সঙ্গে আনতে হবে ।

CONTROLLER OF EXAMINATION

30.06.2025 01:58

ID No: 7055353/9677162

Note: This document contains digital signature of Controller of Examinations, National University.

Generated On: Monday, 30 June 2025

বিঃ দ্রঃ EMS এ পরীক্ষাটি অনুষ্ঠিত হচ্ছে বিধায় পরীক্ষার্থী তার প্রবেশ পত্র এবং উত্তর পত্রের QR কোড ইনভিজিলেটর এর মাধ্যমে অবশ্যই স্ক্যান করিয়ে নেবেন।

National University

Bangladesh

BACHELOR DEGREE HONOURS PART-4 EXAMINATION - 2023

Admit Card

Subject Code & Name	**25-ACCOUNTING**	**Examination Code**	**2204**
Name of Examinee	**M. FAZLA RABBI**	**Roll No.**	**3242776**
Father's Name	**SYED MOSAROF HOSSAIN**	**Registration No**	**19225362638**
Mother's Name	**ROBINA YESMIN**	**Session & Type**	**2019-20 / REG**
College Code & Name	**6422-TEJGAON COLLEGE, DHAKA**		
Center Code & Name	**421-ALHAJ MOCKBUL HOSSAIN DEGREE COLLEGE, DHAKA**		

Subject Code & name			
242501	**ACCOUNTING THEORY**	**242513**	**ADVANCED ACCOUNTING-II**
242503	**ADVANCED AUDITING & PROFESSIONAL ETHICS**	**242515**	**INVESTMENT ANALYSIS AND PORTFOLIO MANAGEMENT**
242505	**ACCOUNTING INFORMATION SYSTEMS**	**242517**	**RESEARCH METHODOLOGY (IN ENGLISH)**
242507	**ORGANIZATIONAL BEHAVIOR**	**242518**	**VIVA-VOCE**
242509	**CORPORATE LAW AND PRACTICES**		
242511	**WORKING CAPITAL MANAGEMENT AND FINANCIAL STATEMENT ANALYSIS**		

Seal & Signature of Principal	**Controller of Examinations**

পরীক্ষার্থীদের জন্য নির্দেশাবলী

১. প্রবেশপত্রে কোন প্রকার ভুলত্রুটি পরিলক্ষিত হলে তা পরীক্ষা শুরুর পূর্বেই সংশ্লিষ্ট শাখা থেকে সংশোধন করে নিতে হবে। ভুল বা অসম্পূর্ণ প্রবেশপত্র দ্বারা কোনক্রমে পরীক্ষায় অংশগ্রহণ করা যাবে না। এক্ষেত্রে পরীক্ষার্থী নিজে আবেদন ফরম পূরণে ভুল করলে তাকে নির্ধারিত ফি প্রদান করে প্রবেশপত্র সংশোধন করে নিতে হবে।

২. বিশ্ববিদ্যালয় কর্তৃক নির্ধারিত দিন, তারিখ ও সময়সূচী অনুযায়ী পরীক্ষায় অংশগ্রহণ করতে হবে।

৩. পরীক্ষার প্রথম দিনে পরীক্ষার হলের দরজা এক ঘণ্টা আগে এবং পরবর্তী দিনগুলিতে আধা ঘণ্টা আগে খোলা হবে। পরীক্ষার হলে পরীক্ষার্থী ছাড়া তার কোন আত্মীয় স্বজন বা আপনজনের প্রবেশ নিষেধ।

৪. পরীক্ষার হলে প্রবেশ পত্র, রেজিস্ট্রেশন কার্ড, পরিচয় পত্র, কালি, কলম, পেন্সিল, জ্যামিতি বক্স, ক্যালকুলেটর (প্রয়োজনে) ও টাকা পয়সা ব্যতীত পরীক্ষার্থীর সঙ্গে অন্য কিছু থাকা অবৈধ।

৫. প্রবেশপত্রে উল্লিখিত বিষয় কোড ও শিরোনাম ব্যতীত অন্য কোন বিষয় কোড ও শিরোনামের পরীক্ষায় অংশগ্রহণ করা যাবে না।

৬. মূল উত্তরপত্র ও O M R ফরম এর নির্দিষ্ট স্থানে প্রয়োজনীয় সকল তথ্য নির্ভুলভাবে লিখতে হবে এবং সংশ্লিষ্ট বৃত্ত ভরাট করতে হবে।

৭. প্রতিটি পরীক্ষার জন্য পরীক্ষার্থীকে স্বাক্ষরলিপিতে স্বাক্ষর করতে হবে, অন্যথায় ঐ পরীক্ষায় পরীক্ষার্থী অনুপস্থিত বলে গন্য হবে।

৮. মোবাইল ফোন নিয়ে পরীক্ষার হলে প্রবেশ সম্পূর্ণ নিষিদ্ধ।

৯. পরীক্ষা কেন্দ্রে আইন-শৃঙ্খলা ভঙ্গ অথবা এ কাজে প্ররোচনাদানকারী পরীক্ষার্থীর বিরুদ্ধে তাৎক্ষনিকভাবে আইনানুগ ব্যবস্থা করা হবে।

১০. পরীক্ষা হলের ইনভিজিলেটর ও সংশ্লিষ্ট অফিসার-ইন-চার্জ কর্তৃক আরোপিত নির্দেশাবলী যথাযথভাবে মেনে চলতে হবে।

১১. উত্তরপত্রের কভার পৃষ্ঠায় মুদ্রিত নির্দেশাবলী অবশ্যই মেনে চলতে হবে।

১২. মূল প্রবেশপত্র এবং মূল রেজিস্ট্রশন কার্ড অবশ্যই সঙ্গে আনতে হবে ।

CONTROLLER OF EXAMINATION

30.06.2025 01:58

ID No: 7069633/9677163

Note: This document contains digital signature of Controller of Examinations, National University.

Generated On: Monday, 30 June 2025

বিঃ দ্রঃ EMS এ পরীক্ষাটি অনুষ্ঠিত হচ্ছে বিধায় পরীক্ষার্থী তার প্রবেশ পত্র এবং উত্তর পত্রের QR কোড ইনভিজিলেটর এর মাধ্যমে অবশ্যই স্ক্যান করিয়ে নেবেন।

National University

Bangladesh

BACHELOR DEGREE HONOURS PART-4 EXAMINATION - 2023

Admit Card

Subject Code & Name	**25-ACCOUNTING**	**Examination Code**	**2204**
Name of Examinee	**SHOWHADROW SAHA PONTY**	**Roll No.**	**3242777**
Father's Name	**SUKUMAR CHANDRA SAHA**	**Registration No**	**19225362641**
Mother's Name	**UMA RANI SAHA**	**Session & Type**	**2019-20 / REG**
College Code & Name	**6422-TEJGAON COLLEGE, DHAKA**		
Center Code & Name	**421-ALHAJ MOCKBUL HOSSAIN DEGREE COLLEGE, DHAKA**		

Subject Code & name			
242501	**ACCOUNTING THEORY**	**242513**	**ADVANCED ACCOUNTING-II**
242503	**ADVANCED AUDITING & PROFESSIONAL ETHICS**	**242515**	**INVESTMENT ANALYSIS AND PORTFOLIO MANAGEMENT**
242505	**ACCOUNTING INFORMATION SYSTEMS**	**242517**	**RESEARCH METHODOLOGY (IN ENGLISH)**
242507	**ORGANIZATIONAL BEHAVIOR**	**242518**	**VIVA-VOCE**
242509	**CORPORATE LAW AND PRACTICES**		
242511	**WORKING CAPITAL MANAGEMENT AND FINANCIAL STATEMENT ANALYSIS**		

Seal & Signature of Principal	**Controller of Examinations**

পরীক্ষার্থীদের জন্য নির্দেশাবলী

১. প্রবেশপত্রে কোন প্রকার ভুলত্রুটি পরিলক্ষিত হলে তা পরীক্ষা শুরুর পূর্বেই সংশ্লিষ্ট শাখা থেকে সংশোধন করে নিতে হবে। ভুল বা অসম্পূর্ণ প্রবেশপত্র দ্বারা কোনক্রমে পরীক্ষায় অংশগ্রহণ করা যাবে না। এক্ষেত্রে পরীক্ষার্থী নিজে আবেদন ফরম পূরণে ভুল করলে তাকে নির্ধারিত ফি প্রদান করে প্রবেশপত্র সংশোধন করে নিতে হবে।

২. বিশ্ববিদ্যালয় কর্তৃক নির্ধারিত দিন, তারিখ ও সময়সূচী অনুযায়ী পরীক্ষায় অংশগ্রহণ করতে হবে।

৩. পরীক্ষার প্রথম দিনে পরীক্ষার হলের দরজা এক ঘণ্টা আগে এবং পরবর্তী দিনগুলিতে আধা ঘণ্টা আগে খোলা হবে। পরীক্ষার হলে পরীক্ষার্থী ছাড়া তার কোন আত্মীয় স্বজন বা আপনজনের প্রবেশ নিষেধ।

৪. পরীক্ষার হলে প্রবেশ পত্র, রেজিস্ট্রেশন কার্ড, পরিচয় পত্র, কালি, কলম, পেন্সিল, জ্যামিতি বক্স, ক্যালকুলেটর (প্রয়োজনে) ও টাকা পয়সা ব্যতীত পরীক্ষার্থীর সঙ্গে অন্য কিছু থাকা অবৈধ।

৫. প্রবেশপত্রে উল্লিখিত বিষয় কোড ও শিরোনাম ব্যতীত অন্য কোন বিষয় কোড ও শিরোনামের পরীক্ষায় অংশগ্রহণ করা যাবে না।

৬. মূল উত্তরপত্র ও O M R ফরম এর নির্দিষ্ট স্থানে প্রয়োজনীয় সকল তথ্য নির্ভুলভাবে লিখতে হবে এবং সংশ্লিষ্ট বৃত্ত ভরাট করতে হবে।

৭. প্রতিটি পরীক্ষার জন্য পরীক্ষার্থীকে স্বাক্ষরলিপিতে স্বাক্ষর করতে হবে, অন্যথায় ঐ পরীক্ষায় পরীক্ষার্থী অনুপস্থিত বলে গন্য হবে।

৮. মোবাইল ফোন নিয়ে পরীক্ষার হলে প্রবেশ সম্পূর্ণ নিষিদ্ধ।

৯. পরীক্ষা কেন্দ্রে আইন-শৃঙ্খলা ভঙ্গ অথবা এ কাজে প্ররোচনাদানকারী পরীক্ষার্থীর বিরুদ্ধে তাৎক্ষনিকভাবে আইনানুগ ব্যবস্থা করা হবে।

১০. পরীক্ষা হলের ইনভিজিলেটর ও সংশ্লিষ্ট অফিসার-ইন-চার্জ কর্তৃক আরোপিত নির্দেশাবলী যথাযথভাবে মেনে চলতে হবে।

১১. উত্তরপত্রের কভার পৃষ্ঠায় মুদ্রিত নির্দেশাবলী অবশ্যই মেনে চলতে হবে।

১২. মূল প্রবেশপত্র এবং মূল রেজিস্ট্রেশন কার্ড অবশ্যই সঙ্গে আনতে হবে ।

CONTROLLER OF EXAMINATION

30.06.2025 01:58

ID No: 7075102/9677164

Note: This document contains digital signature of Controller of Examinations, National University.

Generated On: Monday, 30 June 2025

বিঃ দ্রঃ EMS এ পরীক্ষাটি অনুষ্ঠিত হচ্ছে বিধায় পরীক্ষার্থী তার প্রবেশ পত্র এবং উত্তর পত্রের QR কোড ইনভিজিলেটর এর মাধ্যমে অবশ্যই স্ক্যান করিয়ে নেবেন।

National University

Bangladesh

BACHELOR DEGREE HONOURS PART-4 EXAMINATION - 2023

Admit Card

Subject Code & Name	**25-ACCOUNTING**	**Examination Code**	**2204**
Name of Examinee	**MD. TANIM HOSSAIN**	**Roll No.**	**3242778**
Father's Name	**MD. AKTER HOSSAIN**	**Registration No**	**19225362642**
Mother's Name	**MS. TAZNAHER BEGUM**	**Session & Type**	**2019-20 / REG**
College Code & Name	**6422-TEJGAON COLLEGE, DHAKA**		
Center Code & Name	**421-ALHAJ MOCKBUL HOSSAIN DEGREE COLLEGE, DHAKA**		

Subject Code & name			
242501	**ACCOUNTING THEORY**	**242513**	**ADVANCED ACCOUNTING-II**
242503	**ADVANCED AUDITING & PROFESSIONAL ETHICS**	**242515**	**INVESTMENT ANALYSIS AND PORTFOLIO MANAGEMENT**
242505	**ACCOUNTING INFORMATION SYSTEMS**	**242517**	**RESEARCH METHODOLOGY (IN ENGLISH)**
242507	**ORGANIZATIONAL BEHAVIOR**	**242518**	**VIVA-VOCE**
242509	**CORPORATE LAW AND PRACTICES**		
242511	**WORKING CAPITAL MANAGEMENT AND FINANCIAL STATEMENT ANALYSIS**		

Seal & Signature of Principal	**Controller of Examinations**

পরীক্ষার্থীদের জন্য নির্দেশাবলী

১. প্রবেশপত্রে কোন প্রকার ভুলত্রুটি পরিলক্ষিত হলে তা পরীক্ষা শুরুর পূর্বেই সংশ্লিষ্ট শাখা থেকে সংশোধন করে নিতে হবে। ভুল বা অসম্পূর্ণ প্রবেশপত্র দ্বারা কোনক্রমে পরীক্ষায় অংশগ্রহণ করা যাবে না। এক্ষেত্রে পরীক্ষার্থী নিজে আবেদন ফরম পূরণে ভুল করলে তাকে নির্ধারিত ফি প্রদান করে প্রবেশপত্র সংশোধন করে নিতে হবে।

২. বিশ্ববিদ্যালয় কর্তৃক নির্ধারিত দিন, তারিখ ও সময়সূচী অনুযায়ী পরীক্ষায় অংশগ্রহণ করতে হবে।

৩. পরীক্ষার প্রথম দিনে পরীক্ষার হলের দরজা এক ঘণ্টা আগে এবং পরবর্তী দিনগুলিতে আধা ঘণ্টা আগে খোলা হবে। পরীক্ষার হলে পরীক্ষার্থী ছাড়া তার কোন আত্মীয় স্বজন বা আপনজনের প্রবেশ নিষেধ।

৪. পরীক্ষার হলে প্রবেশ পত্র, রেজিস্ট্রেশন কার্ড, পরিচয় পত্র, কালি, কলম, পেন্সিল, জ্যামিতি বক্স, ক্যালকুলেটর (প্রয়োজনে) ও টাকা পয়সা ব্যতীত পরীক্ষার্থীর সঙ্গে অন্য কিছু থাকা অবৈধ।

৫. প্রবেশপত্রে উল্লিখিত বিষয় কোড ও শিরোনাম ব্যতীত অন্য কোন বিষয় কোড ও শিরোনামের পরীক্ষায় অংশগ্রহণ করা যাবে না।

৬. মূল উত্তরপত্র ও O M R ফরম এর নির্দিষ্ট স্থানে প্রয়োজনীয় সকল তথ্য নির্ভুলভাবে লিখতে হবে এবং সংশ্লিষ্ট বৃত্ত ভরাট করতে হবে।

৭. প্রতিটি পরীক্ষার জন্য পরীক্ষার্থীকে স্বাক্ষরলিপিতে স্বাক্ষর করতে হবে, অন্যথায় ঐ পরীক্ষায় পরীক্ষার্থী অনুপস্থিত বলে গন্য হবে।

৮. মোবাইল ফোন নিয়ে পরীক্ষার হলে প্রবেশ সম্পূর্ণ নিষিদ্ধ।

৯. পরীক্ষা কেন্দ্রে আইন-শৃঙ্খলা ভঙ্গ অথবা এ কাজে প্ররোচনাদানকারী পরীক্ষার্থীর বিরুদ্ধে তাৎক্ষনিকভাবে আইনানুগ ব্যবস্থা করা হবে।

১০. পরীক্ষা হলের ইনভিজিলেটর ও সংশ্লিষ্ট অফিসার-ইন-চার্জ কর্তৃক আরোপিত নির্দেশাবলী যথাযথভাবে মেনে চলতে হবে।

১১. উত্তরপত্রের কভার পৃষ্ঠায় মুদ্রিত নির্দেশাবলী অবশ্যই মেনে চলতে হবে।

১২. মূল প্রবেশপত্র এবং মূল রেজিস্ট্রশন কার্ড অবশ্যই সঙ্গে আনতে হবে ।

CONTROLLER OF EXAMINATION

30.06.2025 01:58

ID No: 7164848/9677165

Note: This document contains digital signature of Controller of Examinations, National University.

Generated On: Monday, 30 June 2025

বিঃ দ্রঃ EMS এ পরীক্ষাটি অনুষ্ঠিত হচ্ছে বিধায় পরীক্ষার্থী তার প্রবেশ পত্র এবং উত্তর পত্রের QR কোড ইনভিজিলেটর এর মাধ্যমে অবশ্যই স্ক্যান করিয়ে নেবেন।

National University

Bangladesh

BACHELOR DEGREE HONOURS PART-4 EXAMINATION - 2023

Admit Card

Subject Code & Name	**25-ACCOUNTING**	**Examination Code**	**2204**
Name of Examinee	**NAIEM SARKER**	**Roll No.**	**3242779**
Father's Name	**GOLAM MAWLA SARKER**	**Registration No**	**19225362645**
Mother's Name	**KHAIRUN NESA**	**Session & Type**	**2019-20 / REG**
College Code & Name	**6422-TEJGAON COLLEGE, DHAKA**		
Center Code & Name	**421-ALHAJ MOCKBUL HOSSAIN DEGREE COLLEGE, DHAKA**		

Subject Code & name			
242501	**ACCOUNTING THEORY**	**242513**	**ADVANCED ACCOUNTING-II**
242503	**ADVANCED AUDITING & PROFESSIONAL ETHICS**	**242515**	**INVESTMENT ANALYSIS AND PORTFOLIO MANAGEMENT**
242505	**ACCOUNTING INFORMATION SYSTEMS**	**242517**	**RESEARCH METHODOLOGY (IN ENGLISH)**
242507	**ORGANIZATIONAL BEHAVIOR**	**242518**	**VIVA-VOCE**
242509	**CORPORATE LAW AND PRACTICES**		
242511	**WORKING CAPITAL MANAGEMENT AND FINANCIAL STATEMENT ANALYSIS**		

Seal & Signature of Principal	**Controller of Examinations**

পরীক্ষার্থীদের জন্য নির্দেশাবলী

১. প্রবেশপত্রে কোন প্রকার ভুলত্রুটি পরিলক্ষিত হলে তা পরীক্ষা শুরুর পূর্বেই সংশ্লিষ্ট শাখা থেকে সংশোধন করে নিতে হবে। ভুল বা অসম্পূর্ণ প্রবেশপত্র দ্বারা কোনক্রমে পরীক্ষায় অংশগ্রহণ করা যাবে না। এক্ষেত্রে পরীক্ষার্থী নিজে আবেদন ফরম পূরণে ভুল করলে তাকে নির্ধারিত ফি প্রদান করে প্রবেশপত্র সংশোধন করে নিতে হবে।

২. বিশ্ববিদ্যালয় কর্তৃক নির্ধারিত দিন, তারিখ ও সময়সূচী অনুযায়ী পরীক্ষায় অংশগ্রহণ করতে হবে।

৩. পরীক্ষার প্রথম দিনে পরীক্ষার হলের দরজা এক ঘণ্টা আগে এবং পরবর্তী দিনগুলিতে আধা ঘণ্টা আগে খোলা হবে। পরীক্ষার হলে পরীক্ষার্থী ছাড়া তার কোন আত্মীয় স্বজন বা আপনজনের প্রবেশ নিষেধ।

৪. পরীক্ষার হলে প্রবেশ পত্র, রেজিস্ট্রেশন কার্ড, পরিচয় পত্র, কালি, কলম, পেন্সিল, জ্যামিতি বক্স, ক্যালকুলেটর (প্রয়োজনে) ও টাকা পয়সা ব্যতীত পরীক্ষার্থীর সঙ্গে অন্য কিছু থাকা অবৈধ।

৫. প্রবেশপত্রে উল্লিখিত বিষয় কোড ও শিরোনাম ব্যতীত অন্য কোন বিষয় কোড ও শিরোনামের পরীক্ষায় অংশগ্রহণ করা যাবে না।

৬. মূল উত্তরপত্র ও O M R ফরম এর নির্দিষ্ট স্থানে প্রয়োজনীয় সকল তথ্য নির্ভুলভাবে লিখতে হবে এবং সংশ্লিষ্ট বৃত্ত ভরাট করতে হবে।

৭. প্রতিটি পরীক্ষার জন্য পরীক্ষার্থীকে স্বাক্ষরলিপিতে স্বাক্ষর করতে হবে, অন্যথায় ঐ পরীক্ষায় পরীক্ষার্থী অনুপস্থিত বলে গন্য হবে।

৮. মোবাইল ফোন নিয়ে পরীক্ষার হলে প্রবেশ সম্পূর্ণ নিষিদ্ধ।

৯. পরীক্ষা কেন্দ্রে আইন-শৃঙ্খলা ভঙ্গ অথবা এ কাজে প্ররোচনাদানকারী পরীক্ষার্থীর বিরুদ্ধে তাৎক্ষনিকভাবে আইনানুগ ব্যবস্থা করা হবে।

১০. পরীক্ষা হলের ইনভিজিলেটর ও সংশ্লিষ্ট অফিসার-ইন-চার্জ কর্তৃক আরোপিত নির্দেশাবলী যথাযথভাবে মেনে চলতে হবে।

১১. উত্তরপত্রের কভার পৃষ্ঠায় মুদ্রিত নির্দেশাবলী অবশ্যই মেনে চলতে হবে।

১২. মূল প্রবেশপত্র এবং মূল রেজিস্ট্রেশন কার্ড অবশ্যই সঙ্গে আনতে হবে ।

CONTROLLER OF EXAMINATION

30.06.2025 01:58

ID No: 7185376/9677167

Note: This document contains digital signature of Controller of Examinations, National University.

Generated On: Monday, 30 June 2025

বিঃ দ্রঃ EMS এ পরীক্ষাটি অনুষ্ঠিত হচ্ছে বিধায় পরীক্ষার্থী তার প্রবেশ পত্র এবং উত্তর পত্রের QR কোড ইনভিজিলেটর এর মাধ্যমে অবশ্যই স্ক্যান করিয়ে নেবেন।

National University

Bangladesh

BACHELOR DEGREE HONOURS PART-4 EXAMINATION - 2023

Admit Card

Subject Code & Name	**25-ACCOUNTING**	**Examination Code**	**2204**
Name of Examinee	**JANNATUL FERDOUS PAYEL**	**Roll No.**	**3242780**
Father's Name	**MD. ABDUL AWAL**	**Registration No**	**19225362648**
Mother's Name	**NILUFA YEASMIN**	**Session & Type**	**2019-20 / REG**
College Code & Name	**6422-TEJGAON COLLEGE, DHAKA**		
Center Code & Name	**421-ALHAJ MOCKBUL HOSSAIN DEGREE COLLEGE, DHAKA**		

Subject Code & name			
242501	**ACCOUNTING THEORY**	**242513**	**ADVANCED ACCOUNTING-II**
242503	**ADVANCED AUDITING & PROFESSIONAL ETHICS**	**242515**	**INVESTMENT ANALYSIS AND PORTFOLIO MANAGEMENT**
242505	**ACCOUNTING INFORMATION SYSTEMS**	**242517**	**RESEARCH METHODOLOGY (IN ENGLISH)**
242507	**ORGANIZATIONAL BEHAVIOR**	**242518**	**VIVA-VOCE**
242509	**CORPORATE LAW AND PRACTICES**		
242511	**WORKING CAPITAL MANAGEMENT AND FINANCIAL STATEMENT ANALYSIS**		

Seal & Signature of Principal	**Controller of Examinations**

পরীক্ষার্থীদের জন্য নির্দেশাবলী

১. প্রবেশপত্রে কোন প্রকার ভুলত্রুটি পরিলক্ষিত হলে তা পরীক্ষা শুরুর পূর্বেই সংশ্লিষ্ট শাখা থেকে সংশোধন করে নিতে হবে। ভুল বা অসম্পূর্ণ প্রবেশপত্র দ্বারা কোনক্রমে পরীক্ষায় অংশগ্রহণ করা যাবে না। এক্ষেত্রে পরীক্ষার্থী নিজে আবেদন ফরম পূরণে ভুল করলে তাকে নির্ধারিত ফি প্রদান করে প্রবেশপত্র সংশোধন করে নিতে হবে।

২. বিশ্ববিদ্যালয় কর্তৃক নির্ধারিত দিন, তারিখ ও সময়সূচী অনুযায়ী পরীক্ষায় অংশগ্রহণ করতে হবে।

৩. পরীক্ষার প্রথম দিনে পরীক্ষার হলের দরজা এক ঘণ্টা আগে এবং পরবর্তী দিনগুলিতে আধা ঘণ্টা আগে খোলা হবে। পরীক্ষার হলে পরীক্ষার্থী ছাড়া তার কোন আত্মীয় স্বজন বা আপনজনের প্রবেশ নিষেধ।

৪. পরীক্ষার হলে প্রবেশ পত্র, রেজিস্ট্রেশন কার্ড, পরিচয় পত্র, কালি, কলম, পেন্সিল, জ্যামিতি বক্স, ক্যালকুলেটর (প্রয়োজনে) ও টাকা পয়সা ব্যতীত পরীক্ষার্থীর সঙ্গে অন্য কিছু থাকা অবৈধ।

৫. প্রবেশপত্রে উল্লিখিত বিষয় কোড ও শিরোনাম ব্যতীত অন্য কোন বিষয় কোড ও শিরোনামের পরীক্ষায় অংশগ্রহণ করা যাবে না।

৬. মূল উত্তরপত্র ও O M R ফরম এর নির্দিষ্ট স্থানে প্রয়োজনীয় সকল তথ্য নির্ভুলভাবে লিখতে হবে এবং সংশ্লিষ্ট বৃত্ত ভরাট করতে হবে।

৭. প্রতিটি পরীক্ষার জন্য পরীক্ষার্থীকে স্বাক্ষরলিপিতে স্বাক্ষর করতে হবে, অন্যথায় ঐ পরীক্ষায় পরীক্ষার্থী অনুপস্থিত বলে গন্য হবে।

৮. মোবাইল ফোন নিয়ে পরীক্ষার হলে প্রবেশ সম্পূর্ণ নিষিদ্ধ।

৯. পরীক্ষা কেন্দ্রে আইন-শৃঙ্খলা ভঙ্গ অথবা এ কাজে প্ররোচনাদানকারী পরীক্ষার্থীর বিরুদ্ধে তাৎক্ষনিকভাবে আইনানুগ ব্যবস্থা করা হবে।

১০. পরীক্ষা হলের ইনভিজিলেটর ও সংশ্লিষ্ট অফিসার-ইন-চার্জ কর্তৃক আরোপিত নির্দেশাবলী যথাযথভাবে মেনে চলতে হবে।

১১. উত্তরপত্রের কভার পৃষ্ঠায় মুদ্রিত নির্দেশাবলী অবশ্যই মেনে চলতে হবে।

১২. মূল প্রবেশপত্র এবং মূল রেজিস্ট্রশন কার্ড অবশ্যই সঙ্গে আনতে হবে ।

CONTROLLER OF EXAMINATION

30.06.2025 01:58

ID No: 7015143/9677168

Note: This document contains digital signature of Controller of Examinations, National University.

Generated On: Monday, 30 June 2025

বিঃ দ্রঃ EMS এ পরীক্ষাটি অনুষ্ঠিত হচ্ছে বিধায় পরীক্ষার্থী তার প্রবেশ পত্র এবং উত্তর পত্রের QR কোড ইনভিজিলেটর এর মাধ্যমে অবশ্যই স্ক্যান করিয়ে নেবেন।

National University

Bangladesh

BACHELOR DEGREE HONOURS PART-4 EXAMINATION - 2023

Admit Card

Subject Code & Name	**25-ACCOUNTING**	**Examination Code**	**2204**
Name of Examinee	**MD. SAIFUL ISLAM**	**Roll No.**	**3242781**
Father's Name	**SHAHIDUL ISLAM**	**Registration No**	**19225362651**
Mother's Name	**JAHANARA BEGUM**	**Session & Type**	**2019-20 / REG**
College Code & Name	**6422-TEJGAON COLLEGE, DHAKA**		
Center Code & Name	**421-ALHAJ MOCKBUL HOSSAIN DEGREE COLLEGE, DHAKA**		

Subject Code & name			
242501	**ACCOUNTING THEORY**	**242513**	**ADVANCED ACCOUNTING-II**
242503	**ADVANCED AUDITING & PROFESSIONAL ETHICS**	**242515**	**INVESTMENT ANALYSIS AND PORTFOLIO MANAGEMENT**
242505	**ACCOUNTING INFORMATION SYSTEMS**	**242517**	**RESEARCH METHODOLOGY (IN ENGLISH)**
242507	**ORGANIZATIONAL BEHAVIOR**	**242518**	**VIVA-VOCE**
242509	**CORPORATE LAW AND PRACTICES**		
242511	**WORKING CAPITAL MANAGEMENT AND FINANCIAL STATEMENT ANALYSIS**		

Seal & Signature of Principal	**Controller of Examinations**

পরীক্ষার্থীদের জন্য নির্দেশাবলী

১. প্রবেশপত্রে কোন প্রকার ভুলত্রুটি পরিলক্ষিত হলে তা পরীক্ষা শুরুর পূর্বেই সংশ্লিষ্ট শাখা থেকে সংশোধন করে নিতে হবে। ভুল বা অসম্পূর্ণ প্রবেশপত্র দ্বারা কোনক্রমে পরীক্ষায় অংশগ্রহণ করা যাবে না। এক্ষেত্রে পরীক্ষার্থী নিজে আবেদন ফরম পূরণে ভুল করলে তাকে নির্ধারিত ফি প্রদান করে প্রবেশপত্র সংশোধন করে নিতে হবে।

২. বিশ্ববিদ্যালয় কর্তৃক নির্ধারিত দিন, তারিখ ও সময়সূচী অনুযায়ী পরীক্ষায় অংশগ্রহণ করতে হবে।

৩. পরীক্ষার প্রথম দিনে পরীক্ষার হলের দরজা এক ঘণ্টা আগে এবং পরবর্তী দিনগুলিতে আধা ঘণ্টা আগে খোলা হবে। পরীক্ষার হলে পরীক্ষার্থী ছাড়া তার কোন আত্মীয় স্বজন বা আপনজনের প্রবেশ নিষেধ।

৪. পরীক্ষার হলে প্রবেশ পত্র, রেজিস্ট্রেশন কার্ড, পরিচয় পত্র, কালি, কলম, পেন্সিল, জ্যামিতি বক্স, ক্যালকুলেটর (প্রয়োজনে) ও টাকা পয়সা ব্যতীত পরীক্ষার্থীর সঙ্গে অন্য কিছু থাকা অবৈধ।

৫. প্রবেশপত্রে উল্লিখিত বিষয় কোড ও শিরোনাম ব্যতীত অন্য কোন বিষয় কোড ও শিরোনামের পরীক্ষায় অংশগ্রহণ করা যাবে না।

৬. মূল উত্তরপত্র ও O M R ফরম এর নির্দিষ্ট স্থানে প্রয়োজনীয় সকল তথ্য নির্ভুলভাবে লিখতে হবে এবং সংশ্লিষ্ট বৃত্ত ভরাট করতে হবে।

৭. প্রতিটি পরীক্ষার জন্য পরীক্ষার্থীকে স্বাক্ষরলিপিতে স্বাক্ষর করতে হবে, অন্যথায় ঐ পরীক্ষায় পরীক্ষার্থী অনুপস্থিত বলে গন্য হবে।

৮. মোবাইল ফোন নিয়ে পরীক্ষার হলে প্রবেশ সম্পূর্ণ নিষিদ্ধ।

৯. পরীক্ষা কেন্দ্রে আইন-শৃঙ্খলা ভঙ্গ অথবা এ কাজে প্ররোচনাদানকারী পরীক্ষার্থীর বিরুদ্ধে তাৎক্ষনিকভাবে আইনানুগ ব্যবস্থা করা হবে।

১০. পরীক্ষা হলের ইনভিজিলেটর ও সংশ্লিষ্ট অফিসার-ইন-চার্জ কর্তৃক আরোপিত নির্দেশাবলী যথাযথভাবে মেনে চলতে হবে।

১১. উত্তরপত্রের কভার পৃষ্ঠায় মুদ্রিত নির্দেশাবলী অবশ্যই মেনে চলতে হবে।

১২. মূল প্রবেশপত্র এবং মূল রেজিস্ট্রেশন কার্ড অবশ্যই সঙ্গে আনতে হবে ।

CONTROLLER OF EXAMINATION
30.06.2025 01:58

ID No: 7072221/9677169

Note: This document contains digital signature of Controller of Examinations, National University.

Generated On: Monday, 30 June 2025

বিঃ দ্রঃ EMS এ পরীক্ষাটি অনুষ্ঠিত হচ্ছে বিধায় পরীক্ষার্থী তার প্রবেশ পত্র এবং উত্তর পত্রের QR কোড ইনভিজিলেটর এর মাধ্যমে অবশ্যই স্ক্যান করিয়ে নেবেন।

National University

Bangladesh

BACHELOR DEGREE HONOURS PART-4 EXAMINATION - 2023

Admit Card

Subject Code & Name	**25-ACCOUNTING**	**Examination Code**	**2204**
Name of Examinee	**ROBIUL ISLAM**	**Roll No.**	**3242782**
Father's Name	**SHAFIQUL ISLAM**	**Registration No**	**19225362653**
Mother's Name	**MORJINA BEGUM**	**Session & Type**	**2019-20 / REG**
College Code & Name	**6422-TEJGAON COLLEGE, DHAKA**		
Center Code & Name	**421-ALHAJ MOCKBUL HOSSAIN DEGREE COLLEGE, DHAKA**		

Subject Code & name			
242501	**ACCOUNTING THEORY**	**242513**	**ADVANCED ACCOUNTING-II**
242503	**ADVANCED AUDITING & PROFESSIONAL ETHICS**	**242515**	**INVESTMENT ANALYSIS AND PORTFOLIO MANAGEMENT**
242505	**ACCOUNTING INFORMATION SYSTEMS**	**242517**	**RESEARCH METHODOLOGY (IN ENGLISH)**
242507	**ORGANIZATIONAL BEHAVIOR**	**242518**	**VIVA-VOCE**
242509	**CORPORATE LAW AND PRACTICES**		
242511	**WORKING CAPITAL MANAGEMENT AND FINANCIAL STATEMENT ANALYSIS**		

Seal & Signature of Principal	**Controller of Examinations**

পরীক্ষার্থীদের জন্য নির্দেশাবলী

১. প্রবেশপত্রে কোন প্রকার ভুলত্রুটি পরিলক্ষিত হলে তা পরীক্ষা শুরুর পূর্বেই সংশ্লিষ্ট শাখা থেকে সংশোধন করে নিতে হবে। ভুল বা অসম্পূর্ণ প্রবেশপত্র দ্বারা কোনক্রমে পরীক্ষায় অংশগ্রহণ করা যাবে না। এক্ষেত্রে পরীক্ষার্থী নিজে আবেদন ফরম পূরণে ভুল করলে তাকে নির্ধারিত ফি প্রদান করে প্রবেশপত্র সংশোধন করে নিতে হবে।

২. বিশ্ববিদ্যালয় কর্তৃক নির্ধারিত দিন, তারিখ ও সময়সূচী অনুযায়ী পরীক্ষায় অংশগ্রহণ করতে হবে।

৩. পরীক্ষার প্রথম দিনে পরীক্ষার হলের দরজা এক ঘণ্টা আগে এবং পরবর্তী দিনগুলিতে আধা ঘণ্টা আগে খোলা হবে। পরীক্ষার হলে পরীক্ষার্থী ছাড়া তার কোন আত্মীয় স্বজন বা আপনজনের প্রবেশ নিষেধ।

৪. পরীক্ষার হলে প্রবেশ পত্র, রেজিস্ট্রেশন কার্ড, পরিচয় পত্র, কালি, কলম, পেন্সিল, জ্যামিতি বক্স, ক্যালকুলেটর (প্রয়োজনে) ও টাকা পয়সা ব্যতীত পরীক্ষার্থীর সঙ্গে অন্য কিছু থাকা অবৈধ।

৫. প্রবেশপত্রে উল্লিখিত বিষয় কোড ও শিরোনাম ব্যতীত অন্য কোন বিষয় কোড ও শিরোনামের পরীক্ষায় অংশগ্রহণ করা যাবে না।

৬. মূল উত্তরপত্র ও O M R ফরম এর নির্দিষ্ট স্থানে প্রয়োজনীয় সকল তথ্য নির্ভুলভাবে লিখতে হবে এবং সংশ্লিষ্ট বৃত্ত ভরাট করতে হবে।

৭. প্রতিটি পরীক্ষার জন্য পরীক্ষার্থীকে স্বাক্ষরলিপিতে স্বাক্ষর করতে হবে, অন্যথায় ঐ পরীক্ষায় পরীক্ষার্থী অনুপস্থিত বলে গন্য হবে।

৮. মোবাইল ফোন নিয়ে পরীক্ষার হলে প্রবেশ সম্পূর্ণ নিষিদ্ধ।

৯. পরীক্ষা কেন্দ্রে আইন-শৃঙ্খলা ভঙ্গ অথবা এ কাজে প্ররোচনাদানকারী পরীক্ষার্থীর বিরুদ্ধে তাৎক্ষনিকভাবে আইনানুগ ব্যবস্থা করা হবে।

১০. পরীক্ষা হলের ইনভিজিলেটর ও সংশ্লিষ্ট অফিসার-ইন-চার্জ কর্তৃক আরোপিত নির্দেশাবলী যথাযথভাবে মেনে চলতে হবে।

১১. উত্তরপত্রের কভার পৃষ্ঠায় মুদ্রিত নির্দেশাবলী অবশ্যই মেনে চলতে হবে।

১২. মূল প্রবেশপত্র এবং মূল রেজিস্ট্রেশন কার্ড অবশ্যই সঙ্গে আনতে হবে ।

CONTROLLER OF EXAMINATION

30.06.2025 01:58

ID No: 7095625/9677170

Note: This document contains digital signature of Controller of Examinations, National University.

Generated On: Monday, 30 June 2025

বিঃ দ্রঃ EMS এ পরীক্ষাটি অনুষ্ঠিত হচ্ছে বিধায় পরীক্ষার্থী তার প্রবেশ পত্র এবং উত্তর পত্রের QR কোড ইনভিজিলেটর এর মাধ্যমে অবশ্যই স্ক্যান করিয়ে নেবেন।

National University

Bangladesh

BACHELOR DEGREE HONOURS PART-4 EXAMINATION - 2023

Admit Card

Subject Code & Name	**25-ACCOUNTING**	**Examination Code**	**2204**
Name of Examinee	**MD SHAKIL HOSSAIN RIDOY**	**Roll No.**	**3242783**
Father's Name	**ROFIQUL ISLAM**	**Registration No**	**19225362655**
Mother's Name	**SHAHINUR BEGUM**	**Session & Type**	**2019-20 / REG**
College Code & Name	**6422-TEJGAON COLLEGE, DHAKA**		
Center Code & Name	**421-ALHAJ MOCKBUL HOSSAIN DEGREE COLLEGE, DHAKA**		

Subject Code & name			
242501	**ACCOUNTING THEORY**	**242513**	**ADVANCED ACCOUNTING-II**
242503	**ADVANCED AUDITING & PROFESSIONAL ETHICS**	**242515**	**INVESTMENT ANALYSIS AND PORTFOLIO MANAGEMENT**
242505	**ACCOUNTING INFORMATION SYSTEMS**	**242517**	**RESEARCH METHODOLOGY (IN ENGLISH)**
242507	**ORGANIZATIONAL BEHAVIOR**	**242518**	**VIVA-VOCE**
242509	**CORPORATE LAW AND PRACTICES**		
242511	**WORKING CAPITAL MANAGEMENT AND FINANCIAL STATEMENT ANALYSIS**		

Seal & Signature of Principal	**Controller of Examinations**

পরীক্ষার্থীদের জন্য নির্দেশাবলী

১. প্রবেশপত্রে কোন প্রকার ভুলত্রুটি পরিলক্ষিত হলে তা পরীক্ষা শুরুর পূর্বেই সংশ্লিষ্ট শাখা থেকে সংশোধন করে নিতে হবে। ভুল বা অসম্পূর্ণ প্রবেশপত্র দ্বারা কোনক্রমে পরীক্ষায় অংশগ্রহণ করা যাবে না। এক্ষেত্রে পরীক্ষার্থী নিজে আবেদন ফরম পূরণে ভুল করলে তাকে নির্ধারিত ফি প্রদান করে প্রবেশপত্র সংশোধন করে নিতে হবে।

২. বিশ্ববিদ্যালয় কর্তৃক নির্ধারিত দিন, তারিখ ও সময়সূচী অনুযায়ী পরীক্ষায় অংশগ্রহণ করতে হবে।

৩. পরীক্ষার প্রথম দিনে পরীক্ষার হলের দরজা এক ঘণ্টা আগে এবং পরবর্তী দিনগুলিতে আধা ঘণ্টা আগে খোলা হবে। পরীক্ষার হলে পরীক্ষার্থী ছাড়া তার কোন আত্মীয় স্বজন বা আপনজনের প্রবেশ নিষেধ।

৪. পরীক্ষার হলে প্রবেশ পত্র, রেজিস্ট্রেশন কার্ড, পরিচয় পত্র, কালি, কলম, পেন্সিল, জ্যামিতি বক্স, ক্যালকুলেটর (প্রয়োজনে) ও টাকা পয়সা ব্যতীত পরীক্ষার্থীর সঙ্গে অন্য কিছু থাকা অবৈধ।

৫. প্রবেশপত্রে উল্লিখিত বিষয় কোড ও শিরোনাম ব্যতীত অন্য কোন বিষয় কোড ও শিরোনামের পরীক্ষায় অংশগ্রহণ করা যাবে না।

৬. মূল উত্তরপত্র ও O M R ফরম এর নির্দিষ্ট স্থানে প্রয়োজনীয় সকল তথ্য নির্ভুলভাবে লিখতে হবে এবং সংশ্লিষ্ট বৃত্ত ভরাট করতে হবে।

৭. প্রতিটি পরীক্ষার জন্য পরীক্ষার্থীকে স্বাক্ষরলিপিতে স্বাক্ষর করতে হবে, অন্যথায় ঐ পরীক্ষায় পরীক্ষার্থী অনুপস্থিত বলে গন্য হবে।

৮. মোবাইল ফোন নিয়ে পরীক্ষার হলে প্রবেশ সম্পূর্ণ নিষিদ্ধ।

৯. পরীক্ষা কেন্দ্রে আইন-শৃঙ্খলা ভঙ্গ অথবা এ কাজে প্ররোচনাদানকারী পরীক্ষার্থীর বিরুদ্ধে তাৎক্ষনিকভাবে আইনানুগ ব্যবস্থা করা হবে।

১০. পরীক্ষা হলের ইনভিজিলেটর ও সংশ্লিষ্ট অফিসার-ইন-চার্জ কর্তৃক আরোপিত নির্দেশাবলী যথাযথভাবে মেনে চলতে হবে।

১১. উত্তরপত্রের কভার পৃষ্ঠায় মুদ্রিত নির্দেশাবলী অবশ্যই মেনে চলতে হবে।

১২. মূল প্রবেশপত্র এবং মূল রেজিস্ট্রেশন কার্ড অবশ্যই সঙ্গে আনতে হবে ।

CONTROLLER OF EXAMINATION

30.06.2025 01:58

ID No: 7122867/9677172

Note: This document contains digital signature of Controller of Examinations, National University.

Generated On: Monday, 30 June 2025

বিঃ দ্রঃ EMS এ পরীক্ষাটি অনুষ্ঠিত হচ্ছে বিধায় পরীক্ষার্থী তার প্রবেশ পত্র এবং উত্তর পত্রের QR কোড ইনভিজিলেটর এর মাধ্যমে অবশ্যই স্ক্যান করিয়ে নেবেন।

National University

Bangladesh

BACHELOR DEGREE HONOURS PART-4 EXAMINATION - 2023

Admit Card

Subject Code & Name	**25-ACCOUNTING**	**Examination Code**	**2204**
Name of Examinee	**JARIN AKTER**	**Roll No.**	**3242784**
Father's Name	**ABU TAHER**	**Registration No**	**19225362656**
Mother's Name	**KOHINUR AKTER CHINA**	**Session & Type**	**2019-20 / REG**
College Code & Name	**6422-TEJGAON COLLEGE, DHAKA**		
Center Code & Name	**421-ALHAJ MOCKBUL HOSSAIN DEGREE COLLEGE, DHAKA**		

Subject Code & name			
242501	**ACCOUNTING THEORY**	**242513**	**ADVANCED ACCOUNTING-II**
242503	**ADVANCED AUDITING & PROFESSIONAL ETHICS**	**242515**	**INVESTMENT ANALYSIS AND PORTFOLIO MANAGEMENT**
242505	**ACCOUNTING INFORMATION SYSTEMS**	**242517**	**RESEARCH METHODOLOGY (IN ENGLISH)**
242507	**ORGANIZATIONAL BEHAVIOR**	**242518**	**VIVA-VOCE**
242509	**CORPORATE LAW AND PRACTICES**		
242511	**WORKING CAPITAL MANAGEMENT AND FINANCIAL STATEMENT ANALYSIS**		

Seal & Signature of Principal	**Controller of Examinations**

পরীক্ষার্থীদের জন্য নির্দেশাবলী

১. প্রবেশপত্রে কোন প্রকার ভুলত্রুটি পরিলক্ষিত হলে তা পরীক্ষা শুরুর পূর্বেই সংশ্লিষ্ট শাখা থেকে সংশোধন করে নিতে হবে। ভুল বা অসম্পূর্ণ প্রবেশপত্র দ্বারা কোনক্রমে পরীক্ষায় অংশগ্রহণ করা যাবে না। এক্ষেত্রে পরীক্ষার্থী নিজে আবেদন ফরম পূরণে ভুল করলে তাকে নির্ধারিত ফি প্রদান করে প্রবেশপত্র সংশোধন করে নিতে হবে।

২. বিশ্ববিদ্যালয় কর্তৃক নির্ধারিত দিন, তারিখ ও সময়সূচী অনুযায়ী পরীক্ষায় অংশগ্রহণ করতে হবে।

৩. পরীক্ষার প্রথম দিনে পরীক্ষার হলের দরজা এক ঘণ্টা আগে এবং পরবর্তী দিনগুলিতে আধা ঘণ্টা আগে খোলা হবে। পরীক্ষার হলে পরীক্ষার্থী ছাড়া তার কোন আত্মীয় স্বজন বা আপনজনের প্রবেশ নিষেধ।

৪. পরীক্ষার হলে প্রবেশ পত্র, রেজিস্ট্রেশন কার্ড, পরিচয় পত্র, কালি, কলম, পেন্সিল, জ্যামিতি বক্স, ক্যালকুলেটর (প্রয়োজনে) ও টাকা পয়সা ব্যতীত পরীক্ষার্থীর সঙ্গে অন্য কিছু থাকা অবৈধ।

৫. প্রবেশপত্রে উল্লিখিত বিষয় কোড ও শিরোনাম ব্যতীত অন্য কোন বিষয় কোড ও শিরোনামের পরীক্ষায় অংশগ্রহণ করা যাবে না।

৬. মূল উত্তরপত্র ও O M R ফরম এর নির্দিষ্ট স্থানে প্রয়োজনীয় সকল তথ্য নির্ভুলভাবে লিখতে হবে এবং সংশ্লিষ্ট বৃত্ত ভরাট করতে হবে।

৭. প্রতিটি পরীক্ষার জন্য পরীক্ষার্থীকে স্বাক্ষরলিপিতে স্বাক্ষর করতে হবে, অন্যথায় ঐ পরীক্ষায় পরীক্ষার্থী অনুপস্থিত বলে গন্য হবে।

৮. মোবাইল ফোন নিয়ে পরীক্ষার হলে প্রবেশ সম্পূর্ণ নিষিদ্ধ।

৯. পরীক্ষা কেন্দ্রে আইন-শৃঙ্খলা ভঙ্গ অথবা এ কাজে প্ররোচনাদানকারী পরীক্ষার্থীর বিরুদ্ধে তাৎক্ষনিকভাবে আইনানুগ ব্যবস্থা করা হবে।

১০. পরীক্ষা হলের ইনভিজিলেটর ও সংশ্লিষ্ট অফিসার-ইন-চার্জ কর্তৃক আরোপিত নির্দেশাবলী যথাযথভাবে মেনে চলতে হবে।

১১. উত্তরপত্রের কভার পৃষ্ঠায় মুদ্রিত নির্দেশাবলী অবশ্যই মেনে চলতে হবে।

১২. মূল প্রবেশপত্র এবং মূল রেজিস্ট্রেশন কার্ড অবশ্যই সঙ্গে আনতে হবে ।

CONTROLLER OF EXAMINATION
30.06.2025 01:58

ID No: 7151967/9677173

Note: This document contains digital signature of Controller of Examinations, National University.

Generated On: Monday, 30 June 2025

বিঃ দ্রঃ EMS এ পরীক্ষাটি অনুষ্ঠিত হচ্ছে বিধায় পরীক্ষার্থী তার প্রবেশ পত্র এবং উত্তর পত্রের QR কোড ইনভিজিলেটর এর মাধ্যমে অবশ্যই স্ক্যান করিয়ে নেবেন।

National University

Bangladesh

BACHELOR DEGREE HONOURS PART-4 EXAMINATION - 2023

Admit Card

Subject Code & Name	**25-ACCOUNTING**	**Examination Code**	**2204**
Name of Examinee	**SHEIKH FARID**	**Roll No.**	**3242785**
Father's Name	**BAKUL HOSSAIN**	**Registration No**	**19225362659**
Mother's Name	**FARIDA AKTER**	**Session & Type**	**2019-20 / REG**
College Code & Name	**6422-TEJGAON COLLEGE, DHAKA**		
Center Code & Name	**421-ALHAJ MOCKBUL HOSSAIN DEGREE COLLEGE, DHAKA**		

Subject Code & name			
242501	**ACCOUNTING THEORY**	**242513**	**ADVANCED ACCOUNTING-II**
242503	**ADVANCED AUDITING & PROFESSIONAL ETHICS**	**242515**	**INVESTMENT ANALYSIS AND PORTFOLIO MANAGEMENT**
242505	**ACCOUNTING INFORMATION SYSTEMS**	**242517**	**RESEARCH METHODOLOGY (IN ENGLISH)**
242507	**ORGANIZATIONAL BEHAVIOR**	**242518**	**VIVA-VOCE**
242509	**CORPORATE LAW AND PRACTICES**		
242511	**WORKING CAPITAL MANAGEMENT AND FINANCIAL STATEMENT ANALYSIS**		

Seal & Signature of Principal	**Controller of Examinations**

পরীক্ষার্থীদের জন্য নির্দেশাবলী

১. প্রবেশপত্রে কোন প্রকার ভুলত্রুটি পরিলক্ষিত হলে তা পরীক্ষা শুরুর পূর্বেই সংশ্লিষ্ট শাখা থেকে সংশোধন করে নিতে হবে। ভুল বা অসম্পূর্ণ প্রবেশপত্র দ্বারা কোনক্রমে পরীক্ষায় অংশগ্রহণ করা যাবে না। এক্ষেত্রে পরীক্ষার্থী নিজে আবেদন ফরম পূরণে ভুল করলে তাকে নির্ধারিত ফি প্রদান করে প্রবেশপত্র সংশোধন করে নিতে হবে।

২. বিশ্ববিদ্যালয় কর্তৃক নির্ধারিত দিন, তারিখ ও সময়সূচী অনুযায়ী পরীক্ষায় অংশগ্রহণ করতে হবে।

৩. পরীক্ষার প্রথম দিনে পরীক্ষার হলের দরজা এক ঘণ্টা আগে এবং পরবর্তী দিনগুলিতে আধা ঘণ্টা আগে খোলা হবে। পরীক্ষার হলে পরীক্ষার্থী ছাড়া তার কোন আত্মীয় স্বজন বা আপনজনের প্রবেশ নিষেধ।

৪. পরীক্ষার হলে প্রবেশ পত্র, রেজিস্ট্রেশন কার্ড, পরিচয় পত্র, কালি, কলম, পেন্সিল, জ্যামিতি বক্স, ক্যালকুলেটর (প্রয়োজনে) ও টাকা পয়সা ব্যতীত পরীক্ষার্থীর সঙ্গে অন্য কিছু থাকা অবৈধ।

৫. প্রবেশপত্রে উল্লিখিত বিষয় কোড ও শিরোনাম ব্যতীত অন্য কোন বিষয় কোড ও শিরোনামের পরীক্ষায় অংশগ্রহণ করা যাবে না।

৬. মূল উত্তরপত্র ও O M R ফরম এর নির্দিষ্ট স্থানে প্রয়োজনীয় সকল তথ্য নির্ভুলভাবে লিখতে হবে এবং সংশ্লিষ্ট বৃত্ত ভরাট করতে হবে।

৭. প্রতিটি পরীক্ষার জন্য পরীক্ষার্থীকে স্বাক্ষরলিপিতে স্বাক্ষর করতে হবে, অন্যথায় ঐ পরীক্ষায় পরীক্ষার্থী অনুপস্থিত বলে গন্য হবে।

৮. মোবাইল ফোন নিয়ে পরীক্ষার হলে প্রবেশ সম্পূর্ণ নিষিদ্ধ।

৯. পরীক্ষা কেন্দ্রে আইন-শৃঙ্খলা ভঙ্গ অথবা এ কাজে প্ররোচনাদানকারী পরীক্ষার্থীর বিরুদ্ধে তাৎক্ষনিকভাবে আইনানুগ ব্যবস্থা করা হবে।

১০. পরীক্ষা হলের ইনভিজিলেটর ও সংশ্লিষ্ট অফিসার-ইন-চার্জ কর্তৃক আরোপিত নির্দেশাবলী যথাযথভাবে মেনে চলতে হবে।

১১. উত্তরপত্রের কভার পৃষ্ঠায় মুদ্রিত নির্দেশাবলী অবশ্যই মেনে চলতে হবে।

১২. মূল প্রবেশপত্র এবং মূল রেজিস্ট্রেশন কার্ড অবশ্যই সঙ্গে আনতে হবে ।

CONTROLLER OF EXAMINATION

30.06.2025 01:58

ID No: 7168992/9677174

Note: This document contains digital signature of Controller of Examinations, National University.

Generated On: Monday, 30 June 2025

বিঃ দ্রঃ EMS এ পরীক্ষাটি অনুষ্ঠিত হচ্ছে বিধায় পরীক্ষার্থী তার প্রবেশ পত্র এবং উত্তর পত্রের QR কোড ইনভিজিলেটর এর মাধ্যমে অবশ্যই স্ক্যান করিয়ে নেবেন।

National University

Bangladesh

BACHELOR DEGREE HONOURS PART-4 EXAMINATION - 2023

Admit Card

Subject Code & Name	**25-ACCOUNTING**	**Examination Code**	**2204**
Name of Examinee	**SHAMIM SARDER**	**Roll No.**	**3242786**
Father's Name	**SHAHALAM SARDER**	**Registration No**	**19225362660**
Mother's Name	**PARVIN BEGUM**	**Session & Type**	**2019-20 / REG**
College Code & Name	**6422-TEJGAON COLLEGE, DHAKA**		
Center Code & Name	**421-ALHAJ MOCKBUL HOSSAIN DEGREE COLLEGE, DHAKA**		

Subject Code & name			
242501	**ACCOUNTING THEORY**	**242513**	**ADVANCED ACCOUNTING-II**
242503	**ADVANCED AUDITING & PROFESSIONAL ETHICS**	**242515**	**INVESTMENT ANALYSIS AND PORTFOLIO MANAGEMENT**
242505	**ACCOUNTING INFORMATION SYSTEMS**	**242517**	**RESEARCH METHODOLOGY (IN ENGLISH)**
242507	**ORGANIZATIONAL BEHAVIOR**	**242518**	**VIVA-VOCE**
242509	**CORPORATE LAW AND PRACTICES**		
242511	**WORKING CAPITAL MANAGEMENT AND FINANCIAL STATEMENT ANALYSIS**		

Seal & Signature of Principal	**Controller of Examinations**

পরীক্ষার্থীদের জন্য নির্দেশাবলী

১. প্রবেশপত্রে কোন প্রকার ভুলত্রুটি পরিলক্ষিত হলে তা পরীক্ষা শুরুর পূর্বেই সংশ্লিষ্ট শাখা থেকে সংশোধন করে নিতে হবে। ভুল বা অসম্পূর্ণ প্রবেশপত্র দ্বারা কোনক্রমে পরীক্ষায় অংশগ্রহণ করা যাবে না। এক্ষেত্রে পরীক্ষার্থী নিজে আবেদন ফরম পূরণে ভুল করলে তাকে নির্ধারিত ফি প্রদান করে প্রবেশপত্র সংশোধন করে নিতে হবে।

২. বিশ্ববিদ্যালয় কর্তৃক নির্ধারিত দিন, তারিখ ও সময়সূচী অনুযায়ী পরীক্ষায় অংশগ্রহণ করতে হবে।

৩. পরীক্ষার প্রথম দিনে পরীক্ষার হলের দরজা এক ঘণ্টা আগে এবং পরবর্তী দিনগুলিতে আধা ঘণ্টা আগে খোলা হবে। পরীক্ষার হলে পরীক্ষার্থী ছাড়া তার কোন আত্মীয় স্বজন বা আপনজনের প্রবেশ নিষেধ।

৪. পরীক্ষার হলে প্রবেশ পত্র, রেজিস্ট্রেশন কার্ড, পরিচয় পত্র, কালি, কলম, পেন্সিল, জ্যামিতি বক্স, ক্যালকুলেটর (প্রয়োজনে) ও টাকা পয়সা ব্যতীত পরীক্ষার্থীর সঙ্গে অন্য কিছু থাকা অবৈধ।

৫. প্রবেশপত্রে উল্লিখিত বিষয় কোড ও শিরোনাম ব্যতীত অন্য কোন বিষয় কোড ও শিরোনামের পরীক্ষায় অংশগ্রহণ করা যাবে না।

৬. মূল উত্তরপত্র ও O M R ফরম এর নির্দিষ্ট স্থানে প্রয়োজনীয় সকল তথ্য নির্ভুলভাবে লিখতে হবে এবং সংশ্লিষ্ট বৃত্ত ভরাট করতে হবে।

৭. প্রতিটি পরীক্ষার জন্য পরীক্ষার্থীকে স্বাক্ষরলিপিতে স্বাক্ষর করতে হবে, অন্যথায় ঐ পরীক্ষায় পরীক্ষার্থী অনুপস্থিত বলে গন্য হবে।

৮. মোবাইল ফোন নিয়ে পরীক্ষার হলে প্রবেশ সম্পূর্ণ নিষিদ্ধ।

৯. পরীক্ষা কেন্দ্রে আইন-শৃঙ্খলা ভঙ্গ অথবা এ কাজে প্ররোচনাদানকারী পরীক্ষার্থীর বিরুদ্ধে তাৎক্ষনিকভাবে আইনানুগ ব্যবস্থা করা হবে।

১০. পরীক্ষা হলের ইনভিজিলেটর ও সংশ্লিষ্ট অফিসার-ইন-চার্জ কর্তৃক আরোপিত নির্দেশাবলী যথাযথভাবে মেনে চলতে হবে।

১১. উত্তরপত্রের কভার পৃষ্ঠায় মুদ্রিত নির্দেশাবলী অবশ্যই মেনে চলতে হবে।

১২. মূল প্রবেশপত্র এবং মূল রেজিস্ট্রেশন কার্ড অবশ্যই সঙ্গে আনতে হবে ।

CONTROLLER OF EXAMINATION

30.06.2025 01:58

ID No: 7083624/9677175

Note: This document contains digital signature of Controller of Examinations, National University.

Generated On: Monday, 30 June 2025

বিঃ দ্রঃ EMS এ পরীক্ষাটি অনুষ্ঠিত হচ্ছে বিধায় পরীক্ষার্থী তার প্রবেশ পত্র এবং উত্তর পত্রের QR কোড ইনভিজিলেটর এর মাধ্যমে অবশ্যই স্ক্যান করিয়ে নেবেন।

National University

Bangladesh

BACHELOR DEGREE HONOURS PART-4 EXAMINATION - 2023

Admit Card

Subject Code & Name	**25-ACCOUNTING**	**Examination Code**	**2204**
Name of Examinee	**OMAR FARUQ**	**Roll No.**	**3242787**
Father's Name	**MONIR HOSSAIN**	**Registration No**	**19225362661**
Mother's Name	**AMINA BEGUM**	**Session & Type**	**2019-20 / REG**
College Code & Name	**6422-TEJGAON COLLEGE, DHAKA**		
Center Code & Name	**421-ALHAJ MOCKBUL HOSSAIN DEGREE COLLEGE, DHAKA**		

Subject Code & name			
242501	**ACCOUNTING THEORY**	**242513**	**ADVANCED ACCOUNTING-II**
242503	**ADVANCED AUDITING & PROFESSIONAL ETHICS**	**242515**	**INVESTMENT ANALYSIS AND PORTFOLIO MANAGEMENT**
242505	**ACCOUNTING INFORMATION SYSTEMS**	**242517**	**RESEARCH METHODOLOGY (IN ENGLISH)**
242507	**ORGANIZATIONAL BEHAVIOR**	**242518**	**VIVA-VOCE**
242509	**CORPORATE LAW AND PRACTICES**		
242511	**WORKING CAPITAL MANAGEMENT AND FINANCIAL STATEMENT ANALYSIS**		

Seal & Signature of Principal	**Controller of Examinations**

পরীক্ষার্থীদের জন্য নির্দেশাবলী

১. প্রবেশপত্রে কোন প্রকার ভুলত্রুটি পরিলক্ষিত হলে তা পরীক্ষা শুরুর পূর্বেই সংশ্লিষ্ট শাখা থেকে সংশোধন করে নিতে হবে। ভুল বা অসম্পূর্ণ প্রবেশপত্র দ্বারা কোনক্রমে পরীক্ষায় অংশগ্রহণ করা যাবে না। এক্ষেত্রে পরীক্ষার্থী নিজে আবেদন ফরম পূরণে ভুল করলে তাকে নির্ধারিত ফি প্রদান করে প্রবেশপত্র সংশোধন করে নিতে হবে।

২. বিশ্ববিদ্যালয় কর্তৃক নির্ধারিত দিন, তারিখ ও সময়সূচী অনুযায়ী পরীক্ষায় অংশগ্রহণ করতে হবে।

৩. পরীক্ষার প্রথম দিনে পরীক্ষার হলের দরজা এক ঘণ্টা আগে এবং পরবর্তী দিনগুলিতে আধা ঘণ্টা আগে খোলা হবে। পরীক্ষার হলে পরীক্ষার্থী ছাড়া তার কোন আত্মীয় স্বজন বা আপনজনের প্রবেশ নিষেধ।

৪. পরীক্ষার হলে প্রবেশ পত্র, রেজিস্ট্রেশন কার্ড, পরিচয় পত্র, কালি, কলম, পেন্সিল, জ্যামিতি বক্স, ক্যালকুলেটর (প্রয়োজনে) ও টাকা পয়সা ব্যতীত পরীক্ষার্থীর সঙ্গে অন্য কিছু থাকা অবৈধ।

৫. প্রবেশপত্রে উল্লিখিত বিষয় কোড ও শিরোনাম ব্যতীত অন্য কোন বিষয় কোড ও শিরোনামের পরীক্ষায় অংশগ্রহণ করা যাবে না।

৬. মূল উত্তরপত্র ও O M R ফরম এর নির্দিষ্ট স্থানে প্রয়োজনীয় সকল তথ্য নির্ভুলভাবে লিখতে হবে এবং সংশ্লিষ্ট বৃত্ত ভরাট করতে হবে।

৭. প্রতিটি পরীক্ষার জন্য পরীক্ষার্থীকে স্বাক্ষরলিপিতে স্বাক্ষর করতে হবে, অন্যথায় ঐ পরীক্ষায় পরীক্ষার্থী অনুপস্থিত বলে গন্য হবে।

৮. মোবাইল ফোন নিয়ে পরীক্ষার হলে প্রবেশ সম্পূর্ণ নিষিদ্ধ।

৯. পরীক্ষা কেন্দ্রে আইন-শৃঙ্খলা ভঙ্গ অথবা এ কাজে প্ররোচনাদানকারী পরীক্ষার্থীর বিরুদ্ধে তাৎক্ষনিকভাবে আইনানুগ ব্যবস্থা করা হবে।

১০. পরীক্ষা হলের ইনভিজিলেটর ও সংশ্লিষ্ট অফিসার-ইন-চার্জ কর্তৃক আরোপিত নির্দেশাবলী যথাযথভাবে মেনে চলতে হবে।

১১. উত্তরপত্রের কভার পৃষ্ঠায় মুদ্রিত নির্দেশাবলী অবশ্যই মেনে চলতে হবে।

১২. মূল প্রবেশপত্র এবং মূল রেজিস্ট্রেশন কার্ড অবশ্যই সঙ্গে আনতে হবে ।

CONTROLLER OF EXAMINATION

30.06.2025 01:58

ID No: 7071198/9677176

Note: This document contains digital signature of Controller of Examinations, National University.

Generated On: Monday, 30 June 2025

বিঃ দ্রঃ EMS এ পরীক্ষাটি অনুষ্ঠিত হচ্ছে বিধায় পরীক্ষার্থী তার প্রবেশ পত্র এবং উত্তর পত্রের QR কোড ইনভিজিলেটর এর মাধ্যমে অবশ্যই স্ক্যান করিয়ে নেবেন।

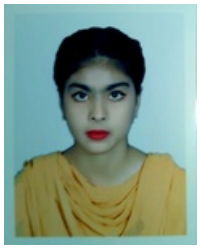

National University

Bangladesh

BACHELOR DEGREE HONOURS PART-4 EXAMINATION - 2023

Admit Card

Subject Code & Name	**25-ACCOUNTING**	**Examination Code**	**2204**
Name of Examinee	**MONISHA AKTER TONNI**	**Roll No.**	**3242788**
Father's Name	**TOFAJAL HOSSAIN**	**Registration No**	**19225362664**
Mother's Name	**MOST. RASHADA BEGUM**	**Session & Type**	**2019-20 / REG**
College Code & Name	**6422-TEJGAON COLLEGE, DHAKA**		
Center Code & Name	**421-ALHAJ MOCKBUL HOSSAIN DEGREE COLLEGE, DHAKA**		

Subject Code & name			
242501	**ACCOUNTING THEORY**	**242513**	**ADVANCED ACCOUNTING-II**
242503	**ADVANCED AUDITING & PROFESSIONAL ETHICS**	**242515**	**INVESTMENT ANALYSIS AND PORTFOLIO MANAGEMENT**
242505	**ACCOUNTING INFORMATION SYSTEMS**	**242517**	**RESEARCH METHODOLOGY (IN ENGLISH)**
242507	**ORGANIZATIONAL BEHAVIOR**	**242518**	**VIVA-VOCE**
242509	**CORPORATE LAW AND PRACTICES**		
242511	**WORKING CAPITAL MANAGEMENT AND FINANCIAL STATEMENT ANALYSIS**		

Seal & Signature of Principal	**Controller of Examinations**

পরীক্ষার্থীদের জন্য নির্দেশাবলী

১. প্রবেশপত্রে কোন প্রকার ভুলত্রুটি পরিলক্ষিত হলে তা পরীক্ষা শুরুর পূর্বেই সংশ্লিষ্ট শাখা থেকে সংশোধন করে নিতে হবে। ভুল বা অসম্পূর্ণ প্রবেশপত্র দ্বারা কোনক্রমে পরীক্ষায় অংশগ্রহণ করা যাবে না। এক্ষেত্রে পরীক্ষার্থী নিজে আবেদন ফরম পূরণে ভুল করলে তাকে নির্ধারিত ফি প্রদান করে প্রবেশপত্র সংশোধন করে নিতে হবে।

২. বিশ্ববিদ্যালয় কর্তৃক নির্ধারিত দিন, তারিখ ও সময়সূচী অনুযায়ী পরীক্ষায় অংশগ্রহণ করতে হবে।

৩. পরীক্ষার প্রথম দিনে পরীক্ষার হলের দরজা এক ঘণ্টা আগে এবং পরবর্তী দিনগুলিতে আধা ঘণ্টা আগে খোলা হবে। পরীক্ষার হলে পরীক্ষার্থী ছাড়া তার কোন আত্মীয় স্বজন বা আপনজনের প্রবেশ নিষেধ।

৪. পরীক্ষার হলে প্রবেশ পত্র, রেজিস্ট্রেশন কার্ড, পরিচয় পত্র, কালি, কলম, পেন্সিল, জ্যামিতি বক্স, ক্যালকুলেটর (প্রয়োজনে) ও টাকা পয়সা ব্যতীত পরীক্ষার্থীর সঙ্গে অন্য কিছু থাকা অবৈধ।

৫. প্রবেশপত্রে উল্লিখিত বিষয় কোড ও শিরোনাম ব্যতীত অন্য কোন বিষয় কোড ও শিরোনামের পরীক্ষায় অংশগ্রহণ করা যাবে না।

৬. মূল উত্তরপত্র ও O M R ফরম এর নির্দিষ্ট স্থানে প্রয়োজনীয় সকল তথ্য নির্ভুলভাবে লিখতে হবে এবং সংশ্লিষ্ট বৃত্ত ভরাট করতে হবে।

৭. প্রতিটি পরীক্ষার জন্য পরীক্ষার্থীকে স্বাক্ষরলিপিতে স্বাক্ষর করতে হবে, অন্যথায় ঐ পরীক্ষায় পরীক্ষার্থী অনুপস্থিত বলে গন্য হবে।

৮. মোবাইল ফোন নিয়ে পরীক্ষার হলে প্রবেশ সম্পূর্ণ নিষিদ্ধ।

৯. পরীক্ষা কেন্দ্রে আইন-শৃঙ্খলা ভঙ্গ অথবা এ কাজে প্ররোচনাদানকারী পরীক্ষার্থীর বিরুদ্ধে তাৎক্ষনিকভাবে আইনানুগ ব্যবস্থা করা হবে।

১০. পরীক্ষা হলের ইনভিজিলেটর ও সংশ্লিষ্ট অফিসার-ইন-চার্জ কর্তৃক আরোপিত নির্দেশাবলী যথাযথভাবে মেনে চলতে হবে।

১১. উত্তরপত্রের কভার পৃষ্ঠায় মুদ্রিত নির্দেশাবলী অবশ্যই মেনে চলতে হবে।

১২. মূল প্রবেশপত্র এবং মূল রেজিস্ট্রেশন কার্ড অবশ্যই সঙ্গে আনতে হবে ।

CONTROLLER OF EXAMINATION

30.06.2025 01:58

ID No: 7097262/9677177

Note: This document contains digital signature of Controller of Examinations, National University.

Generated On: Monday, 30 June 2025

বিঃ দ্রঃ EMS এ পরীক্ষাটি অনুষ্ঠিত হচ্ছে বিধায় পরীক্ষার্থী তার প্রবেশ পত্র এবং উত্তর পত্রের QR কোড ইনভিজিলেটর এর মাধ্যমে অবশ্যই স্ক্যান করিয়ে নেবেন।

National University

Bangladesh

BACHELOR DEGREE HONOURS PART-4 EXAMINATION - 2023

Admit Card

Subject Code & Name	**25-ACCOUNTING**	**Examination Code**	**2204**
Name of Examinee	**MD. TANVIR**	**Roll No.**	**3242789**
Father's Name	**MD. HELAL UDDIN**	**Registration No**	**19225362667**
Mother's Name	**SHAHANAZ BEGUM**	**Session & Type**	**2019-20 / REG**
College Code & Name	**6422-TEJGAON COLLEGE, DHAKA**		
Center Code & Name	**421-ALHAJ MOCKBUL HOSSAIN DEGREE COLLEGE, DHAKA**		

Subject Code & name			
242501	**ACCOUNTING THEORY**	**242513**	**ADVANCED ACCOUNTING-II**
242503	**ADVANCED AUDITING & PROFESSIONAL ETHICS**	**242515**	**INVESTMENT ANALYSIS AND PORTFOLIO MANAGEMENT**
242505	**ACCOUNTING INFORMATION SYSTEMS**	**242517**	**RESEARCH METHODOLOGY (IN ENGLISH)**
242507	**ORGANIZATIONAL BEHAVIOR**	**242518**	**VIVA-VOCE**
242509	**CORPORATE LAW AND PRACTICES**		
242511	**WORKING CAPITAL MANAGEMENT AND FINANCIAL STATEMENT ANALYSIS**		

Seal & Signature of Principal	**Controller of Examinations**

পরীক্ষার্থীদের জন্য নির্দেশাবলী

১. প্রবেশপত্রে কোন প্রকার ভুলত্রুটি পরিলক্ষিত হলে তা পরীক্ষা শুরুর পূর্বেই সংশ্লিষ্ট শাখা থেকে সংশোধন করে নিতে হবে। ভুল বা অসম্পূর্ণ প্রবেশপত্র দ্বারা কোনক্রমে পরীক্ষায় অংশগ্রহণ করা যাবে না। এক্ষেত্রে পরীক্ষার্থী নিজে আবেদন ফরম পূরণে ভুল করলে তাকে নির্ধারিত ফি প্রদান করে প্রবেশপত্র সংশোধন করে নিতে হবে।

২. বিশ্ববিদ্যালয় কর্তৃক নির্ধারিত দিন, তারিখ ও সময়সূচী অনুযায়ী পরীক্ষায় অংশগ্রহণ করতে হবে।

৩. পরীক্ষার প্রথম দিনে পরীক্ষার হলের দরজা এক ঘণ্টা আগে এবং পরবর্তী দিনগুলিতে আধা ঘণ্টা আগে খোলা হবে। পরীক্ষার হলে পরীক্ষার্থী ছাড়া তার কোন আত্মীয় স্বজন বা আপনজনের প্রবেশ নিষেধ।

৪. পরীক্ষার হলে প্রবেশ পত্র, রেজিস্ট্রেশন কার্ড, পরিচয় পত্র, কালি, কলম, পেন্সিল, জ্যামিতি বক্স, ক্যালকুলেটর (প্রয়োজনে) ও টাকা পয়সা ব্যতীত পরীক্ষার্থীর সঙ্গে অন্য কিছু থাকা অবৈধ।

৫. প্রবেশপত্রে উল্লিখিত বিষয় কোড ও শিরোনাম ব্যতীত অন্য কোন বিষয় কোড ও শিরোনামের পরীক্ষায় অংশগ্রহণ করা যাবে না।

৬. মূল উত্তরপত্র ও O M R ফরম এর নির্দিষ্ট স্থানে প্রয়োজনীয় সকল তথ্য নির্ভুলভাবে লিখতে হবে এবং সংশ্লিষ্ট বৃত্ত ভরাট করতে হবে।

৭. প্রতিটি পরীক্ষার জন্য পরীক্ষার্থীকে স্বাক্ষরলিপিতে স্বাক্ষর করতে হবে, অন্যথায় ঐ পরীক্ষায় পরীক্ষার্থী অনুপস্থিত বলে গন্য হবে।

৮. মোবাইল ফোন নিয়ে পরীক্ষার হলে প্রবেশ সম্পূর্ণ নিষিদ্ধ।

৯. পরীক্ষা কেন্দ্রে আইন-শৃঙ্খলা ভঙ্গ অথবা এ কাজে প্ররোচনাদানকারী পরীক্ষার্থীর বিরুদ্ধে তাৎক্ষনিকভাবে আইনানুগ ব্যবস্থা করা হবে।

১০. পরীক্ষা হলের ইনভিজিলেটর ও সংশ্লিষ্ট অফিসার-ইন-চার্জ কর্তৃক আরোপিত নির্দেশাবলী যথাযথভাবে মেনে চলতে হবে।

১১. উত্তরপত্রের কভার পৃষ্ঠায় মুদ্রিত নির্দেশাবলী অবশ্যই মেনে চলতে হবে।

১২. মূল প্রবেশপত্র এবং মূল রেজিস্ট্রেশন কার্ড অবশ্যই সঙ্গে আনতে হবে ।

CONTROLLER OF EXAMINATION

30.06.2025 01:58

ID No: 7061994/9677178

Note: This document contains digital signature of Controller of Examinations, National University.

Generated On: Monday, 30 June 2025

বিঃ দ্রঃ EMS এ পরীক্ষাটি অনুষ্ঠিত হচ্ছে বিধায় পরীক্ষার্থী তার প্রবেশ পত্র এবং উত্তর পত্রের QR কোড ইনভিজিলেটর এর মাধ্যমে অবশ্যই স্ক্যান করিয়ে নেবেন।

National University

Bangladesh

BACHELOR DEGREE HONOURS PART-4 EXAMINATION - 2023

Admit Card

Subject Code & Name	**25-ACCOUNTING**	**Examination Code**	**2204**
Name of Examinee	**DIPTA BANIK**	**Roll No.**	**3242790**
Father's Name	**GOBINDA BANIK**	**Registration No**	**19225362669**
Mother's Name	**RATNA BANIK**	**Session & Type**	**2019-20 / REG**
College Code & Name	**6422-TEJGAON COLLEGE, DHAKA**		
Center Code & Name	**421-ALHAJ MOCKBUL HOSSAIN DEGREE COLLEGE, DHAKA**		

Subject Code & name			
242501	**ACCOUNTING THEORY**	**242513**	**ADVANCED ACCOUNTING-II**
242503	**ADVANCED AUDITING & PROFESSIONAL ETHICS**	**242515**	**INVESTMENT ANALYSIS AND PORTFOLIO MANAGEMENT**
242505	**ACCOUNTING INFORMATION SYSTEMS**	**242517**	**RESEARCH METHODOLOGY (IN ENGLISH)**
242507	**ORGANIZATIONAL BEHAVIOR**	**242518**	**VIVA-VOCE**
242509	**CORPORATE LAW AND PRACTICES**		
242511	**WORKING CAPITAL MANAGEMENT AND FINANCIAL STATEMENT ANALYSIS**		

Seal & Signature of Principal	**Controller of Examinations**

পরীক্ষার্থীদের জন্য নির্দেশাবলী

১. প্রবেশপত্রে কোন প্রকার ভুলত্রুটি পরিলক্ষিত হলে তা পরীক্ষা শুরুর পূর্বেই সংশ্লিষ্ট শাখা থেকে সংশোধন করে নিতে হবে। ভুল বা অসম্পূর্ণ প্রবেশপত্র দ্বারা কোনক্রমে পরীক্ষায় অংশগ্রহণ করা যাবে না। এক্ষেত্রে পরীক্ষার্থী নিজে আবেদন ফরম পূরণে ভুল করলে তাকে নির্ধারিত ফি প্রদান করে প্রবেশপত্র সংশোধন করে নিতে হবে।

২. বিশ্ববিদ্যালয় কর্তৃক নির্ধারিত দিন, তারিখ ও সময়সূচী অনুযায়ী পরীক্ষায় অংশগ্রহণ করতে হবে।

৩. পরীক্ষার প্রথম দিনে পরীক্ষার হলের দরজা এক ঘণ্টা আগে এবং পরবর্তী দিনগুলিতে আধা ঘণ্টা আগে খোলা হবে। পরীক্ষার হলে পরীক্ষার্থী ছাড়া তার কোন আত্মীয় স্বজন বা আপনজনের প্রবেশ নিষেধ।

৪. পরীক্ষার হলে প্রবেশ পত্র, রেজিস্ট্রেশন কার্ড, পরিচয় পত্র, কালি, কলম, পেন্সিল, জ্যামিতি বক্স, ক্যালকুলেটর (প্রয়োজনে) ও টাকা পয়সা ব্যতীত পরীক্ষার্থীর সঙ্গে অন্য কিছু থাকা অবৈধ।

৫. প্রবেশপত্রে উল্লিখিত বিষয় কোড ও শিরোনাম ব্যতীত অন্য কোন বিষয় কোড ও শিরোনামের পরীক্ষায় অংশগ্রহণ করা যাবে না।

৬. মূল উত্তরপত্র ও O M R ফরম এর নির্দিষ্ট স্থানে প্রয়োজনীয় সকল তথ্য নির্ভুলভাবে লিখতে হবে এবং সংশ্লিষ্ট বৃত্ত ভরাট করতে হবে।

৭. প্রতিটি পরীক্ষার জন্য পরীক্ষার্থীকে স্বাক্ষরলিপিতে স্বাক্ষর করতে হবে, অন্যথায় ঐ পরীক্ষায় পরীক্ষার্থী অনুপস্থিত বলে গন্য হবে।

৮. মোবাইল ফোন নিয়ে পরীক্ষার হলে প্রবেশ সম্পূর্ণ নিষিদ্ধ।

৯. পরীক্ষা কেন্দ্রে আইন-শৃঙ্খলা ভঙ্গ অথবা এ কাজে প্ররোচনাদানকারী পরীক্ষার্থীর বিরুদ্ধে তাৎক্ষনিকভাবে আইনানুগ ব্যবস্থা করা হবে।

১০. পরীক্ষা হলের ইনভিজিলেটর ও সংশ্লিষ্ট অফিসার-ইন-চার্জ কর্তৃক আরোপিত নির্দেশাবলী যথাযথভাবে মেনে চলতে হবে।

১১. উত্তরপত্রের কভার পৃষ্ঠায় মুদ্রিত নির্দেশাবলী অবশ্যই মেনে চলতে হবে।

১২. মূল প্রবেশপত্র এবং মূল রেজিস্ট্রেশন কার্ড অবশ্যই সঙ্গে আনতে হবে ।

CONTROLLER OF EXAMINATION

30.06.2025 01:58

ID No: 7188367/9677179

Note: This document contains digital signature of Controller of Examinations, National University.

Generated On: Monday, 30 June 2025

বিঃ দ্রঃ EMS এ পরীক্ষাটি অনুষ্ঠিত হচ্ছে বিধায় পরীক্ষার্থী তার প্রবেশ পত্র এবং উত্তর পত্রের QR কোড ইনভিজিলেটর এর মাধ্যমে অবশ্যই স্ক্যান করিয়ে নেবেন।

National University

Bangladesh

BACHELOR DEGREE HONOURS PART-4 EXAMINATION - 2023

Admit Card

Subject Code & Name	**25-ACCOUNTING**	**Examination Code**	**2204**
Name of Examinee	**MD. ABDULLA AL KAFI**	**Roll No.**	**3242791**
Father's Name	**MD. ISMAIL**	**Registration No**	**19225362671**
Mother's Name	**MST. KAMRUNNAHAR**	**Session & Type**	**2019-20 / REG**
College Code & Name	**6422-TEJGAON COLLEGE, DHAKA**		
Center Code & Name	**421-ALHAJ MOCKBUL HOSSAIN DEGREE COLLEGE, DHAKA**		

Subject Code & name			
242501	**ACCOUNTING THEORY**	**242513**	**ADVANCED ACCOUNTING-II**
242503	**ADVANCED AUDITING & PROFESSIONAL ETHICS**	**242515**	**INVESTMENT ANALYSIS AND PORTFOLIO MANAGEMENT**
242505	**ACCOUNTING INFORMATION SYSTEMS**	**242517**	**RESEARCH METHODOLOGY (IN ENGLISH)**
242507	**ORGANIZATIONAL BEHAVIOR**	**242518**	**VIVA-VOCE**
242509	**CORPORATE LAW AND PRACTICES**		
242511	**WORKING CAPITAL MANAGEMENT AND FINANCIAL STATEMENT ANALYSIS**		

Seal & Signature of Principal	**Controller of Examinations**

পরীক্ষার্থীদের জন্য নির্দেশাবলী

১. প্রবেশপত্রে কোন প্রকার ভুলত্রুটি পরিলক্ষিত হলে তা পরীক্ষা শুরুর পূর্বেই সংশ্লিষ্ট শাখা থেকে সংশোধন করে নিতে হবে। ভুল বা অসম্পূর্ণ প্রবেশপত্র দ্বারা কোনক্রমে পরীক্ষায় অংশগ্রহণ করা যাবে না। এক্ষেত্রে পরীক্ষার্থী নিজে আবেদন ফরম পূরণে ভুল করলে তাকে নির্ধারিত ফি প্রদান করে প্রবেশপত্র সংশোধন করে নিতে হবে।

২. বিশ্ববিদ্যালয় কর্তৃক নির্ধারিত দিন, তারিখ ও সময়সূচী অনুযায়ী পরীক্ষায় অংশগ্রহণ করতে হবে।

৩. পরীক্ষার প্রথম দিনে পরীক্ষার হলের দরজা এক ঘণ্টা আগে এবং পরবর্তী দিনগুলিতে আধা ঘণ্টা আগে খোলা হবে। পরীক্ষার হলে পরীক্ষার্থী ছাড়া তার কোন আত্মীয় স্বজন বা আপনজনের প্রবেশ নিষেধ।

৪. পরীক্ষার হলে প্রবেশ পত্র, রেজিস্ট্রেশন কার্ড, পরিচয় পত্র, কালি, কলম, পেন্সিল, জ্যামিতি বক্স, ক্যালকুলেটর (প্রয়োজনে) ও টাকা পয়সা ব্যতীত পরীক্ষার্থীর সঙ্গে অন্য কিছু থাকা অবৈধ।

৫. প্রবেশপত্রে উল্লিখিত বিষয় কোড ও শিরোনাম ব্যতীত অন্য কোন বিষয় কোড ও শিরোনামের পরীক্ষায় অংশগ্রহণ করা যাবে না।

৬. মূল উত্তরপত্র ও O M R ফরম এর নির্দিষ্ট স্থানে প্রয়োজনীয় সকল তথ্য নির্ভুলভাবে লিখতে হবে এবং সংশ্লিষ্ট বৃত্ত ভরাট করতে হবে।

৭. প্রতিটি পরীক্ষার জন্য পরীক্ষার্থীকে স্বাক্ষরলিপিতে স্বাক্ষর করতে হবে, অন্যথায় ঐ পরীক্ষায় পরীক্ষার্থী অনুপস্থিত বলে গন্য হবে।

৮. মোবাইল ফোন নিয়ে পরীক্ষার হলে প্রবেশ সম্পূর্ণ নিষিদ্ধ।

৯. পরীক্ষা কেন্দ্রে আইন-শৃঙ্খলা ভঙ্গ অথবা এ কাজে প্ররোচনাদানকারী পরীক্ষার্থীর বিরুদ্ধে তাৎক্ষনিকভাবে আইনানুগ ব্যবস্থা করা হবে।

১০. পরীক্ষা হলের ইনভিজিলেটর ও সংশ্লিষ্ট অফিসার-ইন-চার্জ কর্তৃক আরোপিত নির্দেশাবলী যথাযথভাবে মেনে চলতে হবে।

১১. উত্তরপত্রের কভার পৃষ্ঠায় মুদ্রিত নির্দেশাবলী অবশ্যই মেনে চলতে হবে।

১২. মূল প্রবেশপত্র এবং মূল রেজিস্ট্রশন কার্ড অবশ্যই সঙ্গে আনতে হবে ।

CONTROLLER OF EXAMINATION

30.06.2025 01:58

ID No: 7199067/9677180

Note: This document contains digital signature of Controller of Examinations, National University.

Generated On: Monday, 30 June 2025

বিঃ দ্রঃ EMS এ পরীক্ষাটি অনুষ্ঠিত হচ্ছে বিধায় পরীক্ষার্থী তার প্রবেশ পত্র এবং উত্তর পত্রের QR কোড ইনভিজিলেটর এর মাধ্যমে অবশ্যই স্ক্যান করিয়ে নেবেন।

National University

Bangladesh

BACHELOR DEGREE HONOURS PART-4 EXAMINATION - 2023

Admit Card

Subject Code & Name	**25-ACCOUNTING**	**Examination Code**	**2204**
Name of Examinee	**NAZMUN NAHAR**	**Roll No.**	**3242792**
Father's Name	**MD. ABU TALEB SHARDER**	**Registration No**	**19225362674**
Mother's Name	**KHADIJA AKTER**	**Session & Type**	**2019-20 / REG**
College Code & Name	**6422-TEJGAON COLLEGE, DHAKA**		
Center Code & Name	**421-ALHAJ MOCKBUL HOSSAIN DEGREE COLLEGE, DHAKA**		

Subject Code & name			
242501	**ACCOUNTING THEORY**	**242513**	**ADVANCED ACCOUNTING-II**
242503	**ADVANCED AUDITING & PROFESSIONAL ETHICS**	**242515**	**INVESTMENT ANALYSIS AND PORTFOLIO MANAGEMENT**
242505	**ACCOUNTING INFORMATION SYSTEMS**	**242517**	**RESEARCH METHODOLOGY (IN ENGLISH)**
242507	**ORGANIZATIONAL BEHAVIOR**	**242518**	**VIVA-VOCE**
242509	**CORPORATE LAW AND PRACTICES**		
242511	**WORKING CAPITAL MANAGEMENT AND FINANCIAL STATEMENT ANALYSIS**		

Seal & Signature of Principal	**Controller of Examinations**

পরীক্ষার্থীদের জন্য নির্দেশাবলী

১. প্রবেশপত্রে কোন প্রকার ভুলত্রুটি পরিলক্ষিত হলে তা পরীক্ষা শুরুর পূর্বেই সংশ্লিষ্ট শাখা থেকে সংশোধন করে নিতে হবে। ভুল বা অসম্পূর্ণ প্রবেশপত্র দ্বারা কোনক্রমে পরীক্ষায় অংশগ্রহণ করা যাবে না। এক্ষেত্রে পরীক্ষার্থী নিজে আবেদন ফরম পূরণে ভুল করলে তাকে নির্ধারিত ফি প্রদান করে প্রবেশপত্র সংশোধন করে নিতে হবে।

২. বিশ্ববিদ্যালয় কর্তৃক নির্ধারিত দিন, তারিখ ও সময়সূচী অনুযায়ী পরীক্ষায় অংশগ্রহণ করতে হবে।

৩. পরীক্ষার প্রথম দিনে পরীক্ষার হলের দরজা এক ঘণ্টা আগে এবং পরবর্তী দিনগুলিতে আধা ঘণ্টা আগে খোলা হবে। পরীক্ষার হলে পরীক্ষার্থী ছাড়া তার কোন আত্মীয় স্বজন বা আপনজনের প্রবেশ নিষেধ।

৪. পরীক্ষার হলে প্রবেশ পত্র, রেজিস্ট্রেশন কার্ড, পরিচয় পত্র, কালি, কলম, পেন্সিল, জ্যামিতি বক্স, ক্যালকুলেটর (প্রয়োজনে) ও টাকা পয়সা ব্যতীত পরীক্ষার্থীর সঙ্গে অন্য কিছু থাকা অবৈধ।

৫. প্রবেশপত্রে উল্লিখিত বিষয় কোড ও শিরোনাম ব্যতীত অন্য কোন বিষয় কোড ও শিরোনামের পরীক্ষায় অংশগ্রহণ করা যাবে না।

৬. মূল উত্তরপত্র ও O M R ফরম এর নির্দিষ্ট স্থানে প্রয়োজনীয় সকল তথ্য নির্ভুলভাবে লিখতে হবে এবং সংশ্লিষ্ট বৃত্ত ভরাট করতে হবে।

৭. প্রতিটি পরীক্ষার জন্য পরীক্ষার্থীকে স্বাক্ষরলিপিতে স্বাক্ষর করতে হবে, অন্যথায় ঐ পরীক্ষায় পরীক্ষার্থী অনুপস্থিত বলে গন্য হবে।

৮. মোবাইল ফোন নিয়ে পরীক্ষার হলে প্রবেশ সম্পূর্ণ নিষিদ্ধ।

৯. পরীক্ষা কেন্দ্রে আইন-শৃঙ্খলা ভঙ্গ অথবা এ কাজে প্ররোচনাদানকারী পরীক্ষার্থীর বিরুদ্ধে তাৎক্ষনিকভাবে আইনানুগ ব্যবস্থা করা হবে।

১০. পরীক্ষা হলের ইনভিজিলেটর ও সংশ্লিষ্ট অফিসার-ইন-চার্জ কর্তৃক আরোপিত নির্দেশাবলী যথাযথভাবে মেনে চলতে হবে।

১১. উত্তরপত্রের কভার পৃষ্ঠায় মুদ্রিত নির্দেশাবলী অবশ্যই মেনে চলতে হবে।

১২. মূল প্রবেশপত্র এবং মূল রেজিস্ট্রশন কার্ড অবশ্যই সঙ্গে আনতে হবে ।

CONTROLLER OF EXAMINATION

30.06.2025 01:58

ID No: 7127236/9677182

Note: This document contains digital signature of Controller of Examinations, National University.

Generated On: Monday, 30 June 2025

বিঃ দ্রঃ EMS এ পরীক্ষাটি অনুষ্ঠিত হচ্ছে বিধায় পরীক্ষার্থী তার প্রবেশ পত্র এবং উত্তর পত্রের QR কোড ইনভিজিলেটর এর মাধ্যমে অবশ্যই স্ক্যান করিয়ে নেবেন।

National University

Bangladesh

BACHELOR DEGREE HONOURS PART-4 EXAMINATION - 2023

Admit Card

Subject Code & Name	**25-ACCOUNTING**	**Examination Code**	**2204**
Name of Examinee	**ISRAT JAHAN LAMIYA**	**Roll No.**	**3242793**
Father's Name	**MD. ABDUL HANIF**	**Registration No**	**19225362675**
Mother's Name	**MAHBUBA YASMIN**	**Session & Type**	**2019-20 / REG**
College Code & Name	**6422-TEJGAON COLLEGE, DHAKA**		
Center Code & Name	**421-ALHAJ MOCKBUL HOSSAIN DEGREE COLLEGE, DHAKA**		

Subject Code & name			
242501	**ACCOUNTING THEORY**	**242513**	**ADVANCED ACCOUNTING-II**
242503	**ADVANCED AUDITING & PROFESSIONAL ETHICS**	**242515**	**INVESTMENT ANALYSIS AND PORTFOLIO MANAGEMENT**
242505	**ACCOUNTING INFORMATION SYSTEMS**	**242517**	**RESEARCH METHODOLOGY (IN ENGLISH)**
242507	**ORGANIZATIONAL BEHAVIOR**	**242518**	**VIVA-VOCE**
242509	**CORPORATE LAW AND PRACTICES**		
242511	**WORKING CAPITAL MANAGEMENT AND FINANCIAL STATEMENT ANALYSIS**		

Seal & Signature of Principal	**Controller of Examinations**

পরীক্ষার্থীদের জন্য নির্দেশাবলী

১. প্রবেশপত্রে কোন প্রকার ভুলত্রুটি পরিলক্ষিত হলে তা পরীক্ষা শুরুর পূর্বেই সংশ্লিষ্ট শাখা থেকে সংশোধন করে নিতে হবে। ভুল বা অসম্পূর্ণ প্রবেশপত্র দ্বারা কোনক্রমে পরীক্ষায় অংশগ্রহণ করা যাবে না। এক্ষেত্রে পরীক্ষার্থী নিজে আবেদন ফরম পূরণে ভুল করলে তাকে নির্ধারিত ফি প্রদান করে প্রবেশপত্র সংশোধন করে নিতে হবে।

২. বিশ্ববিদ্যালয় কর্তৃক নির্ধারিত দিন, তারিখ ও সময়সূচী অনুযায়ী পরীক্ষায় অংশগ্রহণ করতে হবে।

৩. পরীক্ষার প্রথম দিনে পরীক্ষার হলের দরজা এক ঘণ্টা আগে এবং পরবর্তী দিনগুলিতে আধা ঘণ্টা আগে খোলা হবে। পরীক্ষার হলে পরীক্ষার্থী ছাড়া তার কোন আত্মীয় স্বজন বা আপনজনের প্রবেশ নিষেধ।

৪. পরীক্ষার হলে প্রবেশ পত্র, রেজিস্ট্রেশন কার্ড, পরিচয় পত্র, কালি, কলম, পেন্সিল, জ্যামিতি বক্স, ক্যালকুলেটর (প্রয়োজনে) ও টাকা পয়সা ব্যতীত পরীক্ষার্থীর সঙ্গে অন্য কিছু থাকা অবৈধ।

৫. প্রবেশপত্রে উল্লিখিত বিষয় কোড ও শিরোনাম ব্যতীত অন্য কোন বিষয় কোড ও শিরোনামের পরীক্ষায় অংশগ্রহণ করা যাবে না।

৬. মূল উত্তরপত্র ও O M R ফরম এর নির্দিষ্ট স্থানে প্রয়োজনীয় সকল তথ্য নির্ভুলভাবে লিখতে হবে এবং সংশ্লিষ্ট বৃত্ত ভরাট করতে হবে।

৭. প্রতিটি পরীক্ষার জন্য পরীক্ষার্থীকে স্বাক্ষরলিপিতে স্বাক্ষর করতে হবে, অন্যথায় ঐ পরীক্ষায় পরীক্ষার্থী অনুপস্থিত বলে গন্য হবে।

৮. মোবাইল ফোন নিয়ে পরীক্ষার হলে প্রবেশ সম্পূর্ণ নিষিদ্ধ।

৯. পরীক্ষা কেন্দ্রে আইন-শৃঙ্খলা ভঙ্গ অথবা এ কাজে প্ররোচনাদানকারী পরীক্ষার্থীর বিরুদ্ধে তাৎক্ষনিকভাবে আইনানুগ ব্যবস্থা করা হবে।

১০. পরীক্ষা হলের ইনভিজিলেটর ও সংশ্লিষ্ট অফিসার-ইন-চার্জ কর্তৃক আরোপিত নির্দেশাবলী যথাযথভাবে মেনে চলতে হবে।

১১. উত্তরপত্রের কভার পৃষ্ঠায় মুদ্রিত নির্দেশাবলী অবশ্যই মেনে চলতে হবে।

১২. মূল প্রবেশপত্র এবং মূল রেজিস্ট্রশন কার্ড অবশ্যই সঙ্গে আনতে হবে ।

CONTROLLER OF EXAMINATION

30.06.2025 01:58

ID No: 7014320/9677183

Note: This document contains digital signature of Controller of Examinations, National University.

Generated On: Monday, 30 June 2025

বিঃ দ্রঃ EMS এ পরীক্ষাটি অনুষ্ঠিত হচ্ছে বিধায় পরীক্ষার্থী তার প্রবেশ পত্র এবং উত্তর পত্রের QR কোড ইনভিজিলেটর এর মাধ্যমে অবশ্যই স্ক্যান করিয়ে নেবেন।

National University

Bangladesh

BACHELOR DEGREE HONOURS PART-4 EXAMINATION - 2023

Admit Card

Subject Code & Name	**25-ACCOUNTING**	**Examination Code**	**2204**
Name of Examinee	**MD HASAN**	**Roll No.**	**3242794**
Father's Name	**MD EKRAM HOSSAIN**	**Registration No**	**19225362676**
Mother's Name	**DILSHAD PARVIN**	**Session & Type**	**2019-20 / REG**
College Code & Name	**6422-TEJGAON COLLEGE, DHAKA**		
Center Code & Name	**421-ALHAJ MOCKBUL HOSSAIN DEGREE COLLEGE, DHAKA**		

Subject Code & name			
242501	**ACCOUNTING THEORY**	**242513**	**ADVANCED ACCOUNTING-II**
242503	**ADVANCED AUDITING & PROFESSIONAL ETHICS**	**242515**	**INVESTMENT ANALYSIS AND PORTFOLIO MANAGEMENT**
242505	**ACCOUNTING INFORMATION SYSTEMS**	**242517**	**RESEARCH METHODOLOGY (IN ENGLISH)**
242507	**ORGANIZATIONAL BEHAVIOR**	**242518**	**VIVA-VOCE**
242509	**CORPORATE LAW AND PRACTICES**		
242511	**WORKING CAPITAL MANAGEMENT AND FINANCIAL STATEMENT ANALYSIS**		

Seal & Signature of Principal	**Controller of Examinations**

পরীক্ষার্থীদের জন্য নির্দেশাবলী

১. প্রবেশপত্রে কোন প্রকার ভুলত্রুটি পরিলক্ষিত হলে তা পরীক্ষা শুরুর পূর্বেই সংশ্লিষ্ট শাখা থেকে সংশোধন করে নিতে হবে। ভুল বা অসম্পূর্ণ প্রবেশপত্র দ্বারা কোনক্রমে পরীক্ষায় অংশগ্রহণ করা যাবে না। এক্ষেত্রে পরীক্ষার্থী নিজে আবেদন ফরম পূরণে ভুল করলে তাকে নির্ধারিত ফি প্রদান করে প্রবেশপত্র সংশোধন করে নিতে হবে।

২. বিশ্ববিদ্যালয় কর্তৃক নির্ধারিত দিন, তারিখ ও সময়সূচী অনুযায়ী পরীক্ষায় অংশগ্রহণ করতে হবে।

৩. পরীক্ষার প্রথম দিনে পরীক্ষার হলের দরজা এক ঘণ্টা আগে এবং পরবর্তী দিনগুলিতে আধা ঘণ্টা আগে খোলা হবে। পরীক্ষার হলে পরীক্ষার্থী ছাড়া তার কোন আত্মীয় স্বজন বা আপনজনের প্রবেশ নিষেধ।

৪. পরীক্ষার হলে প্রবেশ পত্র, রেজিস্ট্রেশন কার্ড, পরিচয় পত্র, কালি, কলম, পেন্সিল, জ্যামিতি বক্স, ক্যালকুলেটর (প্রয়োজনে) ও টাকা পয়সা ব্যতীত পরীক্ষার্থীর সঙ্গে অন্য কিছু থাকা অবৈধ।

৫. প্রবেশপত্রে উল্লিখিত বিষয় কোড ও শিরোনাম ব্যতীত অন্য কোন বিষয় কোড ও শিরোনামের পরীক্ষায় অংশগ্রহণ করা যাবে না।

৬. মূল উত্তরপত্র ও O M R ফরম এর নির্দিষ্ট স্থানে প্রয়োজনীয় সকল তথ্য নির্ভুলভাবে লিখতে হবে এবং সংশ্লিষ্ট বৃত্ত ভরাট করতে হবে।

৭. প্রতিটি পরীক্ষার জন্য পরীক্ষার্থীকে স্বাক্ষরলিপিতে স্বাক্ষর করতে হবে, অন্যথায় ঐ পরীক্ষায় পরীক্ষার্থী অনুপস্থিত বলে গন্য হবে।

৮. মোবাইল ফোন নিয়ে পরীক্ষার হলে প্রবেশ সম্পূর্ণ নিষিদ্ধ।

৯. পরীক্ষা কেন্দ্রে আইন-শৃঙ্খলা ভঙ্গ অথবা এ কাজে প্ররোচনাদানকারী পরীক্ষার্থীর বিরুদ্ধে তাৎক্ষনিকভাবে আইনানুগ ব্যবস্থা করা হবে।

১০. পরীক্ষা হলের ইনভিজিলেটর ও সংশ্লিষ্ট অফিসার-ইন-চার্জ কর্তৃক আরোপিত নির্দেশাবলী যথাযথভাবে মেনে চলতে হবে।

১১. উত্তরপত্রের কভার পৃষ্ঠায় মুদ্রিত নির্দেশাবলী অবশ্যই মেনে চলতে হবে।

১২. মূল প্রবেশপত্র এবং মূল রেজিস্ট্রশন কার্ড অবশ্যই সঙ্গে আনতে হবে ।

CONTROLLER OF EXAMINATION

30.06.2025 01:58

ID No: 7177428/9677184

Note: This document contains digital signature of Controller of Examinations, National University.

Generated On: Monday, 30 June 2025

বিঃ দ্রঃ EMS এ পরীক্ষাটি অনুষ্ঠিত হচ্ছে বিধায় পরীক্ষার্থী তার প্রবেশ পত্র এবং উত্তর পত্রের QR কোড ইনভিজিলেটর এর মাধ্যমে অবশ্যই স্ক্যান করিয়ে নেবেন।

National University

Bangladesh

BACHELOR DEGREE HONOURS PART-4 EXAMINATION - 2023

Admit Card

Subject Code & Name	**25-ACCOUNTING**	**Examination Code**	**2204**
Name of Examinee	**MD. NAIMUL AZAD**	**Roll No.**	**3242795**
Father's Name	**MD. ABUL KALAM AZAD**	**Registration No**	**19225362678**
Mother's Name	**MST. UMMAH KULSUM**	**Session & Type**	**2019-20 / REG**
College Code & Name	**6422-TEJGAON COLLEGE, DHAKA**		
Center Code & Name	**421-ALHAJ MOCKBUL HOSSAIN DEGREE COLLEGE, DHAKA**		

Subject Code & name			
242501	**ACCOUNTING THEORY**	**242513**	**ADVANCED ACCOUNTING-II**
242503	**ADVANCED AUDITING & PROFESSIONAL ETHICS**	**242515**	**INVESTMENT ANALYSIS AND PORTFOLIO MANAGEMENT**
242505	**ACCOUNTING INFORMATION SYSTEMS**	**242517**	**RESEARCH METHODOLOGY (IN ENGLISH)**
242507	**ORGANIZATIONAL BEHAVIOR**	**242518**	**VIVA-VOCE**
242509	**CORPORATE LAW AND PRACTICES**		
242511	**WORKING CAPITAL MANAGEMENT AND FINANCIAL STATEMENT ANALYSIS**		

Seal & Signature of Principal	**Controller of Examinations**

পরীক্ষার্থীদের জন্য নির্দেশাবলী

১. প্রবেশপত্রে কোন প্রকার ভুলত্রুটি পরিলক্ষিত হলে তা পরীক্ষা শুরুর পূর্বেই সংশ্লিষ্ট শাখা থেকে সংশোধন করে নিতে হবে। ভুল বা অসম্পূর্ণ প্রবেশপত্র দ্বারা কোনক্রমে পরীক্ষায় অংশগ্রহণ করা যাবে না। এক্ষেত্রে পরীক্ষার্থী নিজে আবেদন ফরম পূরণে ভুল করলে তাকে নির্ধারিত ফি প্রদান করে প্রবেশপত্র সংশোধন করে নিতে হবে।

২. বিশ্ববিদ্যালয় কর্তৃক নির্ধারিত দিন, তারিখ ও সময়সূচী অনুযায়ী পরীক্ষায় অংশগ্রহণ করতে হবে।

৩. পরীক্ষার প্রথম দিনে পরীক্ষার হলের দরজা এক ঘণ্টা আগে এবং পরবর্তী দিনগুলিতে আধা ঘণ্টা আগে খোলা হবে। পরীক্ষার হলে পরীক্ষার্থী ছাড়া তার কোন আত্মীয় স্বজন বা আপনজনের প্রবেশ নিষেধ।

৪. পরীক্ষার হলে প্রবেশ পত্র, রেজিস্ট্রেশন কার্ড, পরিচয় পত্র, কালি, কলম, পেন্সিল, জ্যামিতি বক্স, ক্যালকুলেটর (প্রয়োজনে) ও টাকা পয়সা ব্যতীত পরীক্ষার্থীর সঙ্গে অন্য কিছু থাকা অবৈধ।

৫. প্রবেশপত্রে উল্লিখিত বিষয় কোড ও শিরোনাম ব্যতীত অন্য কোন বিষয় কোড ও শিরোনামের পরীক্ষায় অংশগ্রহণ করা যাবে না।

৬. মূল উত্তরপত্র ও O M R ফরম এর নির্দিষ্ট স্থানে প্রয়োজনীয় সকল তথ্য নির্ভুলভাবে লিখতে হবে এবং সংশ্লিষ্ট বৃত্ত ভরাট করতে হবে।

৭. প্রতিটি পরীক্ষার জন্য পরীক্ষার্থীকে স্বাক্ষরলিপিতে স্বাক্ষর করতে হবে, অন্যথায় ঐ পরীক্ষায় পরীক্ষার্থী অনুপস্থিত বলে গন্য হবে।

৮. মোবাইল ফোন নিয়ে পরীক্ষার হলে প্রবেশ সম্পূর্ণ নিষিদ্ধ।

৯. পরীক্ষা কেন্দ্রে আইন-শৃঙ্খলা ভঙ্গ অথবা এ কাজে প্ররোচনাদানকারী পরীক্ষার্থীর বিরুদ্ধে তাৎক্ষনিকভাবে আইনানুগ ব্যবস্থা করা হবে।

১০. পরীক্ষা হলের ইনভিজিলেটর ও সংশ্লিষ্ট অফিসার-ইন-চার্জ কর্তৃক আরোপিত নির্দেশাবলী যথাযথভাবে মেনে চলতে হবে।

১১. উত্তরপত্রের কভার পৃষ্ঠায় মুদ্রিত নির্দেশাবলী অবশ্যই মেনে চলতে হবে।

১২. মূল প্রবেশপত্র এবং মূল রেজিস্ট্রেশন কার্ড অবশ্যই সঙ্গে আনতে হবে ।

CONTROLLER OF EXAMINATION

30.06.2025 01:58

ID No: 7199916/9677186

Note: This document contains digital signature of Controller of Examinations, National University.

Generated On: Monday, 30 June 2025

বিঃ দ্রঃ EMS এ পরীক্ষাটি অনুষ্ঠিত হচ্ছে বিধায় পরীক্ষার্থী তার প্রবেশ পত্র এবং উত্তর পত্রের QR কোড ইনভিজিলেটর এর মাধ্যমে অবশ্যই স্ক্যান করিয়ে নেবেন।

National University

Bangladesh

BACHELOR DEGREE HONOURS PART-4 EXAMINATION - 2023

Admit Card

Subject Code & Name	**25-ACCOUNTING**	**Examination Code**	**2204**
Name of Examinee	**MD. SOLAIMAN HOSSAIN**	**Roll No.**	**3242796**
Father's Name	**MD. FEROZ ALAM**	**Registration No**	**19225362679**
Mother's Name	**SELINA BEGUM**	**Session & Type**	**2019-20 / REG**
College Code & Name	**6422-TEJGAON COLLEGE, DHAKA**		
Center Code & Name	**421-ALHAJ MOCKBUL HOSSAIN DEGREE COLLEGE, DHAKA**		

Subject Code & name			
242501	**ACCOUNTING THEORY**	**242513**	**ADVANCED ACCOUNTING-II**
242503	**ADVANCED AUDITING & PROFESSIONAL ETHICS**	**242515**	**INVESTMENT ANALYSIS AND PORTFOLIO MANAGEMENT**
242505	**ACCOUNTING INFORMATION SYSTEMS**	**242517**	**RESEARCH METHODOLOGY (IN ENGLISH)**
242507	**ORGANIZATIONAL BEHAVIOR**	**242518**	**VIVA-VOCE**
242509	**CORPORATE LAW AND PRACTICES**		
242511	**WORKING CAPITAL MANAGEMENT AND FINANCIAL STATEMENT ANALYSIS**		

Seal & Signature of Principal	**Controller of Examinations**

পরীক্ষার্থীদের জন্য নির্দেশাবলী

১. প্রবেশপত্রে কোন প্রকার ভুলত্রুটি পরিলক্ষিত হলে তা পরীক্ষা শুরুর পূর্বেই সংশ্লিষ্ট শাখা থেকে সংশোধন করে নিতে হবে। ভুল বা অসম্পূর্ণ প্রবেশপত্র দ্বারা কোনক্রমে পরীক্ষায় অংশগ্রহণ করা যাবে না। এক্ষেত্রে পরীক্ষার্থী নিজে আবেদন ফরম পূরণে ভুল করলে তাকে নির্ধারিত ফি প্রদান করে প্রবেশপত্র সংশোধন করে নিতে হবে।

২. বিশ্ববিদ্যালয় কর্তৃক নির্ধারিত দিন, তারিখ ও সময়সূচী অনুযায়ী পরীক্ষায় অংশগ্রহণ করতে হবে।

৩. পরীক্ষার প্রথম দিনে পরীক্ষার হলের দরজা এক ঘণ্টা আগে এবং পরবর্তী দিনগুলিতে আধা ঘণ্টা আগে খোলা হবে। পরীক্ষার হলে পরীক্ষার্থী ছাড়া তার কোন আত্মীয় স্বজন বা আপনজনের প্রবেশ নিষেধ।

৪. পরীক্ষার হলে প্রবেশ পত্র, রেজিস্ট্রেশন কার্ড, পরিচয় পত্র, কালি, কলম, পেন্সিল, জ্যামিতি বক্স, ক্যালকুলেটর (প্রয়োজনে) ও টাকা পয়সা ব্যতীত পরীক্ষার্থীর সঙ্গে অন্য কিছু থাকা অবৈধ।

৫. প্রবেশপত্রে উল্লিখিত বিষয় কোড ও শিরোনাম ব্যতীত অন্য কোন বিষয় কোড ও শিরোনামের পরীক্ষায় অংশগ্রহণ করা যাবে না।

৬. মূল উত্তরপত্র ও O M R ফরম এর নির্দিষ্ট স্থানে প্রয়োজনীয় সকল তথ্য নির্ভুলভাবে লিখতে হবে এবং সংশ্লিষ্ট বৃত্ত ভরাট করতে হবে।

৭. প্রতিটি পরীক্ষার জন্য পরীক্ষার্থীকে স্বাক্ষরলিপিতে স্বাক্ষর করতে হবে, অন্যথায় ঐ পরীক্ষায় পরীক্ষার্থী অনুপস্থিত বলে গন্য হবে।

৮. মোবাইল ফোন নিয়ে পরীক্ষার হলে প্রবেশ সম্পূর্ণ নিষিদ্ধ।

৯. পরীক্ষা কেন্দ্রে আইন-শৃঙ্খলা ভঙ্গ অথবা এ কাজে প্ররোচনাদানকারী পরীক্ষার্থীর বিরুদ্ধে তাৎক্ষনিকভাবে আইনানুগ ব্যবস্থা করা হবে।

১০. পরীক্ষা হলের ইনভিজিলেটর ও সংশ্লিষ্ট অফিসার-ইন-চার্জ কর্তৃক আরোপিত নির্দেশাবলী যথাযথভাবে মেনে চলতে হবে।

১১. উত্তরপত্রের কভার পৃষ্ঠায় মুদ্রিত নির্দেশাবলী অবশ্যই মেনে চলতে হবে।

১২. মূল প্রবেশপত্র এবং মূল রেজিস্ট্রেশন কার্ড অবশ্যই সঙ্গে আনতে হবে ।

CONTROLLER OF EXAMINATION

30.06.2025 01:58

ID No: 7162519/9677187

Note: This document contains digital signature of Controller of Examinations, National University.

Generated On: Monday, 30 June 2025

বিঃ দ্রঃ EMS এ পরীক্ষাটি অনুষ্ঠিত হচ্ছে বিধায় পরীক্ষার্থী তার প্রবেশ পত্র এবং উত্তর পত্রের QR কোড ইনভিজিলেটর এর মাধ্যমে অবশ্যই স্ক্যান করিয়ে নেবেন।