National University

Bangladesh

BACHELOR DEGREE HONOURS PART-2 EXAMINATION - 2023

Admit Card

Subject Code & Name	**26-MANAGEMENT**	**Examination Code**	**2202**
Name of Examinee	**MASUM MIA**	**Roll No.**	**3298569**
Father's Name	**MOHAMMAD ALI**	**Registration No**	**21226245133**
Mother's Name	**MST. MARIAM BEGUM**	**Session & Type**	**2021-22 / REG**
College Code & Name	**4906-HAZI ASMAT GOVERNMENT COLLEGE, KISHOREGANJ**		
Center Code & Name	**356-GOVT. ZILLUR RAHMAN MAHILA COLLEGE, KISHOREGANJ**		

Subject Code & name			
222601	**Human Resource Management**	**222613**	**Macro Economics**
222603	**Business Communication (In English)**		
222605	**Legal Environment of Business**		
222607	**Principles of Finance**		
222609	**Business Mathematics**		
222611	**Computer and Information Technology**		

Seal & Signature of Principal	**Controller of Examinations**

পরীক্ষার্থীদের জন্য নির্দেশাবলী

১. প্রবেশপত্রে কোন প্রকার ভুলত্রুটি পরিলক্ষিত হলে তা পরীক্ষা শুরুর পূর্বেই সংশ্লিষ্ট শাখা থেকে সংশোধন করে নিতে হবে। ভুল বা অসম্পূর্ণ প্রবেশপত্র দ্বারা কোনক্রমে পরীক্ষায় অংশগ্রহণ করা যাবে না। এক্ষেত্রে পরীক্ষার্থী নিজে আবেদন ফরম পূরণে ভুল করলে তাকে নির্ধারিত ফি প্রদান করে প্রবেশপত্র সংশোধন করে নিতে হবে।

২. বিশ্ববিদ্যালয় কর্তৃক নির্ধারিত দিন, তারিখ ও সময়সূচী অনুযায়ী পরীক্ষায় অংশগ্রহণ করতে হবে।

৩. পরীক্ষার প্রথম দিনে পরীক্ষার হলের দরজা এক ঘণ্টা আগে এবং পরবর্তী দিনগুলিতে আধা ঘণ্টা আগে খোলা হবে। পরীক্ষার হলে পরীক্ষার্থী ছাড়া তার কোন আত্মীয় স্বজন বা আপনজনের প্রবেশ নিষেধ।

৪. পরীক্ষার হলে প্রবেশ পত্র, রেজিস্ট্রেশন কার্ড, পরিচয় পত্র, কালি, কলম, পেন্সিল, জ্যামিতি বক্স, ক্যালকুলেটর (প্রয়োজনে) ও টাকা পয়সা ব্যতীত পরীক্ষার্থীর সঙ্গে অন্য কিছু থাকা অবৈধ।

৫. প্রবেশপত্রে উল্লিখিত বিষয় কোড ও শিরোনাম ব্যতীত অন্য কোন বিষয় কোড ও শিরোনামের পরীক্ষায় অংশগ্রহণ করা যাবে না।

৬. মূল উত্তরপত্র ও O M R ফরম এর নির্দিষ্ট স্থানে প্রয়োজনীয় সকল তথ্য নির্ভুলভাবে লিখতে হবে এবং সংশ্লিষ্ট বৃত্ত ভরাট করতে হবে।

৭. প্রতিটি পরীক্ষার জন্য পরীক্ষার্থীকে স্বাক্ষরলিপিতে স্বাক্ষর করতে হবে, অন্যথায় ঐ পরীক্ষায় পরীক্ষার্থী অনুপস্থিত বলে গন্য হবে।

৮. মোবাইল ফোন নিয়ে পরীক্ষার হলে প্রবেশ সম্পূর্ণ নিষিদ্ধ।

৯. পরীক্ষা কেন্দ্রে আইন-শৃঙ্খলা ভঙ্গ অথবা এ কাজে প্ররোচনাদানকারী পরীক্ষার্থীর বিরুদ্ধে তাৎক্ষনিকভাবে আইনানুগ ব্যবস্থা করা হবে।

১০. পরীক্ষা হলের ইনভিজিলেটর ও সংশ্লিষ্ট অফিসার-ইন-চার্জ কর্তৃক আরোপিত নির্দেশাবলী যথাযথভাবে মেনে চলতে হবে।

১১. উত্তরপত্রের কভার পৃষ্ঠায় মুদ্রিত নির্দেশাবলী অবশ্যই মেনে চলতে হবে।

১২. মূল প্রবেশপত্র এবং মূল রেজিস্ট্রেশন কার্ড অবশ্যই সঙ্গে আনতে হবে ।

CONTROLLER OF EXAMINATION
11.12.2024 05:10

ID No: 7018363/7484859

Note: This document contains digital signature of Controller of Examinations, National University.

Generated On: Wednesday, 11 December 2024

বিঃ দ্রঃ EMS এ পরীক্ষাটি অনুষ্ঠিত হচ্ছে বিধায় পরীক্ষার্থী তার প্রবেশ পত্র এবং উত্তর পত্রের QR কোড ইনভিজিলেটর এর মাধ্যমে অবশ্যই স্ক্যান করিয়ে নেবেন।

National University

Bangladesh

BACHELOR DEGREE HONOURS PART-2 EXAMINATION - 2023

Admit Card

Subject Code & Name	**26-MANAGEMENT**	**Examination Code**	**2202**
Name of Examinee	**ARIF MIA**	**Roll No.**	**3298570**
Father's Name	**MD BASED MIA**	**Registration No**	**21226245136**
Mother's Name	**ALEYA BEGUM**	**Session & Type**	**2021-22 / REG**
College Code & Name	**4906-HAZI ASMAT GOVERNMENT COLLEGE, KISHOREGANJ**		
Center Code & Name	**356-GOVT. ZILLUR RAHMAN MAHILA COLLEGE, KISHOREGANJ**		

Subject Code & name			
222601	**Human Resource Management**	**222613**	**Macro Economics**
222603	**Business Communication (In English)**		
222605	**Legal Environment of Business**		
222607	**Principles of Finance**		
222609	**Business Mathematics**		
222611	**Computer and Information Technology**		

Seal & Signature of Principal	**Controller of Examinations**

পরীক্ষার্থীদের জন্য নির্দেশাবলী

১. প্রবেশপত্রে কোন প্রকার ভুলত্রুটি পরিলক্ষিত হলে তা পরীক্ষা শুরুর পূর্বেই সংশ্লিষ্ট শাখা থেকে সংশোধন করে নিতে হবে। ভুল বা অসম্পূর্ণ প্রবেশপত্র দ্বারা কোনক্রমে পরীক্ষায় অংশগ্রহণ করা যাবে না। এক্ষেত্রে পরীক্ষার্থী নিজে আবেদন ফরম পূরণে ভুল করলে তাকে নির্ধারিত ফি প্রদান করে প্রবেশপত্র সংশোধন করে নিতে হবে।

২. বিশ্ববিদ্যালয় কর্তৃক নির্ধারিত দিন, তারিখ ও সময়সূচী অনুযায়ী পরীক্ষায় অংশগ্রহণ করতে হবে।

৩. পরীক্ষার প্রথম দিনে পরীক্ষার হলের দরজা এক ঘণ্টা আগে এবং পরবর্তী দিনগুলিতে আধা ঘণ্টা আগে খোলা হবে। পরীক্ষার হলে পরীক্ষার্থী ছাড়া তার কোন আত্মীয় স্বজন বা আপনজনের প্রবেশ নিষেধ।

৪. পরীক্ষার হলে প্রবেশ পত্র, রেজিস্ট্রেশন কার্ড, পরিচয় পত্র, কালি, কলম, পেন্সিল, জ্যামিতি বক্স, ক্যালকুলেটর (প্রয়োজনে) ও টাকা পয়সা ব্যতীত পরীক্ষার্থীর সঙ্গে অন্য কিছু থাকা অবৈধ।

৫. প্রবেশপত্রে উল্লিখিত বিষয় কোড ও শিরোনাম ব্যতীত অন্য কোন বিষয় কোড ও শিরোনামের পরীক্ষায় অংশগ্রহণ করা যাবে না।

৬. মূল উত্তরপত্র ও O M R ফরম এর নির্দিষ্ট স্থানে প্রয়োজনীয় সকল তথ্য নির্ভুলভাবে লিখতে হবে এবং সংশ্লিষ্ট বৃত্ত ভরাট করতে হবে।

৭. প্রতিটি পরীক্ষার জন্য পরীক্ষার্থীকে স্বাক্ষরলিপিতে স্বাক্ষর করতে হবে, অন্যথায় ঐ পরীক্ষায় পরীক্ষার্থী অনুপস্থিত বলে গন্য হবে।

৮. মোবাইল ফোন নিয়ে পরীক্ষার হলে প্রবেশ সম্পূর্ণ নিষিদ্ধ।

৯. পরীক্ষা কেন্দ্রে আইন-শৃঙ্খলা ভঙ্গ অথবা এ কাজে প্ররোচনাদানকারী পরীক্ষার্থীর বিরুদ্ধে তাৎক্ষনিকভাবে আইনানুগ ব্যবস্থা করা হবে।

১০. পরীক্ষা হলের ইনভিজিলেটর ও সংশ্লিষ্ট অফিসার-ইন-চার্জ কর্তৃক আরোপিত নির্দেশাবলী যথাযথভাবে মেনে চলতে হবে।

১১. উত্তরপত্রের কভার পৃষ্ঠায় মুদ্রিত নির্দেশাবলী অবশ্যই মেনে চলতে হবে।

১২. মূল প্রবেশপত্র এবং মূল রেজিস্ট্রেশন কার্ড অবশ্যই সঙ্গে আনতে হবে ।

CONTROLLER OF EXAMINATION

11.12.2024 05:10

ID No: 3125218/7484861

Note: This document contains digital signature of Controller of Examinations, National University.

Generated On: Wednesday, 11 December 2024

বিঃ দ্রঃ **EMS** এ পরীক্ষাটি অনুষ্ঠিত হচ্ছে বিধায় পরীক্ষার্থী তার প্রবেশ পত্র এবং উত্তর পত্রের **QR** কোড ইনভিজিলেটর এর মাধ্যমে অবশ্যই স্ক্যান করিয়ে নেবেন।

National University

Bangladesh

BACHELOR DEGREE HONOURS PART-2 EXAMINATION - 2023

Admit Card

Subject Code & Name	**26-MANAGEMENT**	**Examination Code**	**2202**
Name of Examinee	**MD.MAHMUD HASAN**	**Roll No.**	**3298571**
Father's Name	**MD.ABU HANIF**	**Registration No**	**21226245137**
Mother's Name	**MOST.MURSHEDA BEGUME**	**Session & Type**	**2021-22 / REG**
College Code & Name	**4906-HAZI ASMAT GOVERNMENT COLLEGE, KISHOREGANJ**		
Center Code & Name	**356-GOVT. ZILLUR RAHMAN MAHILA COLLEGE, KISHOREGANJ**		

Subject Code & name			
222601	**Human Resource Management**	**222613**	**Macro Economics**
222603	**Business Communication (In English)**		
222605	**Legal Environment of Business**		
222607	**Principles of Finance**		
222609	**Business Mathematics**		
222611	**Computer and Information Technology**		

Seal & Signature of Principal	**Controller of Examinations**

পরীক্ষার্থীদের জন্য নির্দেশাবলী

১. প্রবেশপত্রে কোন প্রকার ভুলত্রুটি পরিলক্ষিত হলে তা পরীক্ষা শুরুর পূর্বেই সংশ্লিষ্ট শাখা থেকে সংশোধন করে নিতে হবে। ভুল বা অসম্পূর্ণ প্রবেশপত্র দ্বারা কোনক্রমে পরীক্ষায় অংশগ্রহণ করা যাবে না। এক্ষেত্রে পরীক্ষার্থী নিজে আবেদন ফরম পূরণে ভুল করলে তাকে নির্ধারিত ফি প্রদান করে প্রবেশপত্র সংশোধন করে নিতে হবে।

২. বিশ্ববিদ্যালয় কর্তৃক নির্ধারিত দিন, তারিখ ও সময়সূচী অনুযায়ী পরীক্ষায় অংশগ্রহণ করতে হবে।

৩. পরীক্ষার প্রথম দিনে পরীক্ষার হলের দরজা এক ঘণ্টা আগে এবং পরবর্তী দিনগুলিতে আধা ঘণ্টা আগে খোলা হবে। পরীক্ষার হলে পরীক্ষার্থী ছাড়া তার কোন আত্মীয় স্বজন বা আপনজনের প্রবেশ নিষেধ।

৪. পরীক্ষার হলে প্রবেশ পত্র, রেজিস্ট্রেশন কার্ড, পরিচয় পত্র, কালি, কলম, পেন্সিল, জ্যামিতি বক্স, ক্যালকুলেটর (প্রয়োজনে) ও টাকা পয়সা ব্যতীত পরীক্ষার্থীর সঙ্গে অন্য কিছু থাকা অবৈধ।

৫. প্রবেশপত্রে উল্লিখিত বিষয় কোড ও শিরোনাম ব্যতীত অন্য কোন বিষয় কোড ও শিরোনামের পরীক্ষায় অংশগ্রহণ করা যাবে না।

৬. মূল উত্তরপত্র ও O M R ফরম এর নির্দিষ্ট স্থানে প্রয়োজনীয় সকল তথ্য নির্ভুলভাবে লিখতে হবে এবং সংশ্লিষ্ট বৃত্ত ভরাট করতে হবে।

৭. প্রতিটি পরীক্ষার জন্য পরীক্ষার্থীকে স্বাক্ষরলিপিতে স্বাক্ষর করতে হবে, অন্যথায় ঐ পরীক্ষায় পরীক্ষার্থী অনুপস্থিত বলে গন্য হবে।

৮. মোবাইল ফোন নিয়ে পরীক্ষার হলে প্রবেশ সম্পূর্ণ নিষিদ্ধ।

৯. পরীক্ষা কেন্দ্রে আইন-শৃঙ্খলা ভঙ্গ অথবা এ কাজে প্ররোচনাদানকারী পরীক্ষার্থীর বিরুদ্ধে তাৎক্ষনিকভাবে আইনানুগ ব্যবস্থা করা হবে।

১০. পরীক্ষা হলের ইনভিজিলেটর ও সংশ্লিষ্ট অফিসার-ইন-চার্জ কর্তৃক আরোপিত নির্দেশাবলী যথাযথভাবে মেনে চলতে হবে।

১১. উত্তরপত্রের কভার পৃষ্ঠায় মুদ্রিত নির্দেশাবলী অবশ্যই মেনে চলতে হবে।

১২. মূল প্রবেশপত্র এবং মূল রেজিস্ট্রেশন কার্ড অবশ্যই সঙ্গে আনতে হবে ।

CONTROLLER OF EXAMINATION

11.12.2024 05:10

ID No: 3083210/7484862

Note: This document contains digital signature of Controller of Examinations, National University.

Generated On: Wednesday, 11 December 2024

বিঃ দ্রঃ **EMS** এ পরীক্ষাটি অনুষ্ঠিত হচ্ছে বিধায় পরীক্ষার্থী তার প্রবেশ পত্র এবং উত্তর পত্রের **QR** কোড ইনভিজিলেটর এর মাধ্যমে অবশ্যই স্ক্যান করিয়ে নেবেন।

National University

Bangladesh

BACHELOR DEGREE HONOURS PART-2 EXAMINATION - 2023

Admit Card

Subject Code & Name	**26-MANAGEMENT**	**Examination Code**	**2202**
Name of Examinee	**ISMAIL MIA**	**Roll No.**	**3298572**
Father's Name	**MD. NURU MIA**	**Registration No**	**21226245143**
Mother's Name	**ANOWARA BEGUM**	**Session & Type**	**2021-22 / REG**
College Code & Name	**4906-HAZI ASMAT GOVERNMENT COLLEGE, KISHOREGANJ**		
Center Code & Name	**356-GOVT. ZILLUR RAHMAN MAHILA COLLEGE, KISHOREGANJ**		

Subject Code & name			
222601	**Human Resource Management**	**222613**	**Macro Economics**
222603	**Business Communication (In English)**		
222605	**Legal Environment of Business**		
222607	**Principles of Finance**		
222609	**Business Mathematics**		
222611	**Computer and Information Technology**		

Seal & Signature of Principal	**Controller of Examinations**

পরীক্ষার্থীদের জন্য নির্দেশাবলী

১. প্রবেশপত্রে কোন প্রকার ভুলত্রুটি পরিলক্ষিত হলে তা পরীক্ষা শুরুর পূর্বেই সংশ্লিষ্ট শাখা থেকে সংশোধন করে নিতে হবে। ভুল বা অসম্পূর্ণ প্রবেশপত্র দ্বারা কোনক্রমে পরীক্ষায় অংশগ্রহণ করা যাবে না। এক্ষেত্রে পরীক্ষার্থী নিজে আবেদন ফরম পূরণে ভুল করলে তাকে নির্ধারিত ফি প্রদান করে প্রবেশপত্র সংশোধন করে নিতে হবে।

২. বিশ্ববিদ্যালয় কর্তৃক নির্ধারিত দিন, তারিখ ও সময়সূচী অনুযায়ী পরীক্ষায় অংশগ্রহণ করতে হবে।

৩. পরীক্ষার প্রথম দিনে পরীক্ষার হলের দরজা এক ঘণ্টা আগে এবং পরবর্তী দিনগুলিতে আধা ঘণ্টা আগে খোলা হবে। পরীক্ষার হলে পরীক্ষার্থী ছাড়া তার কোন আত্মীয় স্বজন বা আপনজনের প্রবেশ নিষেধ।

৪. পরীক্ষার হলে প্রবেশ পত্র, রেজিস্ট্রেশন কার্ড, পরিচয় পত্র, কালি, কলম, পেন্সিল, জ্যামিতি বক্স, ক্যালকুলেটর (প্রয়োজনে) ও টাকা পয়সা ব্যতীত পরীক্ষার্থীর সঙ্গে অন্য কিছু থাকা অবৈধ।

৫. প্রবেশপত্রে উল্লিখিত বিষয় কোড ও শিরোনাম ব্যতীত অন্য কোন বিষয় কোড ও শিরোনামের পরীক্ষায় অংশগ্রহণ করা যাবে না।

৬. মূল উত্তরপত্র ও O M R ফরম এর নির্দিষ্ট স্থানে প্রয়োজনীয় সকল তথ্য নির্ভুলভাবে লিখতে হবে এবং সংশ্লিষ্ট বৃত্ত ভরাট করতে হবে।

৭. প্রতিটি পরীক্ষার জন্য পরীক্ষার্থীকে স্বাক্ষরলিপিতে স্বাক্ষর করতে হবে, অন্যথায় ঐ পরীক্ষায় পরীক্ষার্থী অনুপস্থিত বলে গন্য হবে।

৮. মোবাইল ফোন নিয়ে পরীক্ষার হলে প্রবেশ সম্পূর্ণ নিষিদ্ধ।

৯. পরীক্ষা কেন্দ্রে আইন-শৃঙ্খলা ভঙ্গ অথবা এ কাজে প্ররোচনাদানকারী পরীক্ষার্থীর বিরুদ্ধে তাৎক্ষনিকভাবে আইনানুগ ব্যবস্থা করা হবে।

১০. পরীক্ষা হলের ইনভিজিলেটর ও সংশ্লিষ্ট অফিসার-ইন-চার্জ কর্তৃক আরোপিত নির্দেশাবলী যথাযথভাবে মেনে চলতে হবে।

১১. উত্তরপত্রের কভার পৃষ্ঠায় মুদ্রিত নির্দেশাবলী অবশ্যই মেনে চলতে হবে।

১২. মূল প্রবেশপত্র এবং মূল রেজিস্ট্রেশন কার্ড অবশ্যই সঙ্গে আনতে হবে ।

CONTROLLER OF EXAMINATION

11.12.2024 05:10

ID No: 7084772/7484864

Note: This document contains digital signature of Controller of Examinations, National University.

Generated On: Wednesday, 11 December 2024

বিঃ দ্রঃ **EMS** এ পরীক্ষাটি অনুষ্ঠিত হচ্ছে বিধায় পরীক্ষার্থী তার প্রবেশ পত্র এবং উত্তর পত্রের **QR** কোড ইনভিজিলেটর এর মাধ্যমে অবশ্যই স্ক্যান করিয়ে নেবেন।

National University

Bangladesh

BACHELOR DEGREE HONOURS PART-2 EXAMINATION - 2023

Admit Card

Subject Code & Name	**26-MANAGEMENT**	**Examination Code**	**2202**
Name of Examinee	**MD. RAKIB AHMED**	**Roll No.**	**3298573**
Father's Name	**KHALILUR RAHMAN**	**Registration No**	**21226245146**
Mother's Name	**SUFIA BEGUM**	**Session & Type**	**2021-22 / REG**
College Code & Name	**4906-HAZI ASMAT GOVERNMENT COLLEGE, KISHOREGANJ**		
Center Code & Name	**356-GOVT. ZILLUR RAHMAN MAHILA COLLEGE, KISHOREGANJ**		

Subject Code & name			
222601	**Human Resource Management**	**222613**	**Macro Economics**
222603	**Business Communication (In English)**		
222605	**Legal Environment of Business**		
222607	**Principles of Finance**		
222609	**Business Mathematics**		
222611	**Computer and Information Technology**		

Seal & Signature of Principal	**Controller of Examinations**

পরীক্ষার্থীদের জন্য নির্দেশাবলী

১. প্রবেশপত্রে কোন প্রকার ভুলত্রুটি পরিলক্ষিত হলে তা পরীক্ষা শুরুর পূর্বেই সংশ্লিষ্ট শাখা থেকে সংশোধন করে নিতে হবে। ভুল বা অসম্পূর্ণ প্রবেশপত্র দ্বারা কোনক্রমে পরীক্ষায় অংশগ্রহণ করা যাবে না। এক্ষেত্রে পরীক্ষার্থী নিজে আবেদন ফরম পূরণে ভুল করলে তাকে নির্ধারিত ফি প্রদান করে প্রবেশপত্র সংশোধন করে নিতে হবে।

২. বিশ্ববিদ্যালয় কর্তৃক নির্ধারিত দিন, তারিখ ও সময়সূচী অনুযায়ী পরীক্ষায় অংশগ্রহণ করতে হবে।

৩. পরীক্ষার প্রথম দিনে পরীক্ষার হলের দরজা এক ঘণ্টা আগে এবং পরবর্তী দিনগুলিতে আধা ঘণ্টা আগে খোলা হবে। পরীক্ষার হলে পরীক্ষার্থী ছাড়া তার কোন আত্মীয় স্বজন বা আপনজনের প্রবেশ নিষেধ।

৪. পরীক্ষার হলে প্রবেশ পত্র, রেজিস্ট্রেশন কার্ড, পরিচয় পত্র, কালি, কলম, পেন্সিল, জ্যামিতি বক্স, ক্যালকুলেটর (প্রয়োজনে) ও টাকা পয়সা ব্যতীত পরীক্ষার্থীর সঙ্গে অন্য কিছু থাকা অবৈধ।

৫. প্রবেশপত্রে উল্লিখিত বিষয় কোড ও শিরোনাম ব্যতীত অন্য কোন বিষয় কোড ও শিরোনামের পরীক্ষায় অংশগ্রহণ করা যাবে না।

৬. মূল উত্তরপত্র ও O M R ফরম এর নির্দিষ্ট স্থানে প্রয়োজনীয় সকল তথ্য নির্ভুলভাবে লিখতে হবে এবং সংশ্লিষ্ট বৃত্ত ভরাট করতে হবে।

৭. প্রতিটি পরীক্ষার জন্য পরীক্ষার্থীকে স্বাক্ষরলিপিতে স্বাক্ষর করতে হবে, অন্যথায় ঐ পরীক্ষায় পরীক্ষার্থী অনুপস্থিত বলে গন্য হবে।

৮. মোবাইল ফোন নিয়ে পরীক্ষার হলে প্রবেশ সম্পূর্ণ নিষিদ্ধ।

৯. পরীক্ষা কেন্দ্রে আইন-শৃঙ্খলা ভঙ্গ অথবা এ কাজে প্ররোচনাদানকারী পরীক্ষার্থীর বিরুদ্ধে তাৎক্ষনিকভাবে আইনানুগ ব্যবস্থা করা হবে।

১০. পরীক্ষা হলের ইনভিজিলেটর ও সংশ্লিষ্ট অফিসার-ইন-চার্জ কর্তৃক আরোপিত নির্দেশাবলী যথাযথভাবে মেনে চলতে হবে।

১১. উত্তরপত্রের কভার পৃষ্ঠায় মুদ্রিত নির্দেশাবলী অবশ্যই মেনে চলতে হবে।

১২. মূল প্রবেশপত্র এবং মূল রেজিস্ট্রেশন কার্ড অবশ্যই সঙ্গে আনতে হবে ।

CONTROLLER OF EXAMINATION

11.12.2024 05:10

ID No: 7062074/7484865

Note: This document contains digital signature of Controller of Examinations, National University.

Generated On: Wednesday, 11 December 2024

বিঃ দ্রঃ **EMS** এ পরীক্ষাটি অনুষ্ঠিত হচ্ছে বিধায় পরীক্ষার্থী তার প্রবেশ পত্র এবং উত্তর পত্রের **QR** কোড ইনভিজিলেটর এর মাধ্যমে অবশ্যই স্ক্যান করিয়ে নেবেন।

National University

Bangladesh

BACHELOR DEGREE HONOURS PART-2 EXAMINATION - 2023

Admit Card

Subject Code & Name	**26-MANAGEMENT**	**Examination Code**	**2202**
Name of Examinee	**MASUD RANA CHAYON**	**Roll No.**	**3298574**
Father's Name	**SIDDIQUR RAHMAN**	**Registration No**	**21226245148**
Mother's Name	**REHENA BEGUM**	**Session & Type**	**2021-22 / REG**
College Code & Name	**4906-HAZI ASMAT GOVERNMENT COLLEGE, KISHOREGANJ**		
Center Code & Name	**356-GOVT. ZILLUR RAHMAN MAHILA COLLEGE, KISHOREGANJ**		

Subject Code & name			
222601	**Human Resource Management**	**222613**	**Macro Economics**
222603	**Business Communication (In English)**		
222605	**Legal Environment of Business**		
222607	**Principles of Finance**		
222609	**Business Mathematics**		
222611	**Computer and Information Technology**		

Seal & Signature of Principal	**Controller of Examinations**

পরীক্ষার্থীদের জন্য নির্দেশাবলী

১. প্রবেশপত্রে কোন প্রকার ভুলত্রুটি পরিলক্ষিত হলে তা পরীক্ষা শুরুর পূর্বেই সংশ্লিষ্ট শাখা থেকে সংশোধন করে নিতে হবে। ভুল বা অসম্পূর্ণ প্রবেশপত্র দ্বারা কোনক্রমে পরীক্ষায় অংশগ্রহণ করা যাবে না। এক্ষেত্রে পরীক্ষার্থী নিজে আবেদন ফরম পূরণে ভুল করলে তাকে নির্ধারিত ফি প্রদান করে প্রবেশপত্র সংশোধন করে নিতে হবে।

২. বিশ্ববিদ্যালয় কর্তৃক নির্ধারিত দিন, তারিখ ও সময়সূচী অনুযায়ী পরীক্ষায় অংশগ্রহণ করতে হবে।

৩. পরীক্ষার প্রথম দিনে পরীক্ষার হলের দরজা এক ঘণ্টা আগে এবং পরবর্তী দিনগুলিতে আধা ঘণ্টা আগে খোলা হবে। পরীক্ষার হলে পরীক্ষার্থী ছাড়া তার কোন আত্মীয় স্বজন বা আপনজনের প্রবেশ নিষেধ।

৪. পরীক্ষার হলে প্রবেশ পত্র, রেজিস্ট্রেশন কার্ড, পরিচয় পত্র, কালি, কলম, পেন্সিল, জ্যামিতি বক্স, ক্যালকুলেটর (প্রয়োজনে) ও টাকা পয়সা ব্যতীত পরীক্ষার্থীর সঙ্গে অন্য কিছু থাকা অবৈধ।

৫. প্রবেশপত্রে উল্লিখিত বিষয় কোড ও শিরোনাম ব্যতীত অন্য কোন বিষয় কোড ও শিরোনামের পরীক্ষায় অংশগ্রহণ করা যাবে না।

৬. মূল উত্তরপত্র ও O M R ফরম এর নির্দিষ্ট স্থানে প্রয়োজনীয় সকল তথ্য নির্ভুলভাবে লিখতে হবে এবং সংশ্লিষ্ট বৃত্ত ভরাট করতে হবে।

৭. প্রতিটি পরীক্ষার জন্য পরীক্ষার্থীকে স্বাক্ষরলিপিতে স্বাক্ষর করতে হবে, অন্যথায় ঐ পরীক্ষায় পরীক্ষার্থী অনুপস্থিত বলে গন্য হবে।

৮. মোবাইল ফোন নিয়ে পরীক্ষার হলে প্রবেশ সম্পূর্ণ নিষিদ্ধ।

৯. পরীক্ষা কেন্দ্রে আইন-শৃঙ্খলা ভঙ্গ অথবা এ কাজে প্ররোচনাদানকারী পরীক্ষার্থীর বিরুদ্ধে তাৎক্ষনিকভাবে আইনানুগ ব্যবস্থা করা হবে।

১০. পরীক্ষা হলের ইনভিজিলেটর ও সংশ্লিষ্ট অফিসার-ইন-চার্জ কর্তৃক আরোপিত নির্দেশাবলী যথাযথভাবে মেনে চলতে হবে।

১১. উত্তরপত্রের কভার পৃষ্ঠায় মুদ্রিত নির্দেশাবলী অবশ্যই মেনে চলতে হবে।

১২. মূল প্রবেশপত্র এবং মূল রেজিস্ট্রেশন কার্ড অবশ্যই সঙ্গে আনতে হবে ।

CONTROLLER OF EXAMINATION

11.12.2024 05:10

ID No: 7059976/7484866

Note: This document contains digital signature of Controller of Examinations, National University.

Generated On: Wednesday, 11 December 2024

বিঃ দ্রঃ **EMS** এ পরীক্ষাটি অনুষ্ঠিত হচ্ছে বিধায় পরীক্ষার্থী তার প্রবেশ পত্র এবং উত্তর পত্রের **QR** কোড ইনভিজিলেটর এর মাধ্যমে অবশ্যই স্ক্যান করিয়ে নেবেন।

National University

Bangladesh

BACHELOR DEGREE HONOURS PART-2 EXAMINATION - 2023

Admit Card

Subject Code & Name	**26-MANAGEMENT**	**Examination Code**	**2202**
Name of Examinee	**MD. DULAL MIA**	**Roll No.**	**3298575**
Father's Name	**MD. ANGUR MIA**	**Registration No**	**21226245152**
Mother's Name	**SHAHERA KHATUN**	**Session & Type**	**2021-22 / REG**
College Code & Name	**4906-HAZI ASMAT GOVERNMENT COLLEGE, KISHOREGANJ**		
Center Code & Name	**356-GOVT. ZILLUR RAHMAN MAHILA COLLEGE, KISHOREGANJ**		

Subject Code & name			
222601	**Human Resource Management**	**222613**	**Macro Economics**
222603	**Business Communication (In English)**		
222605	**Legal Environment of Business**		
222607	**Principles of Finance**		
222609	**Business Mathematics**		
222611	**Computer and Information Technology**		

Seal & Signature of Principal	**Controller of Examinations**

পরীক্ষার্থীদের জন্য নির্দেশাবলী

১. প্রবেশপত্রে কোন প্রকার ভুলত্রুটি পরিলক্ষিত হলে তা পরীক্ষা শুরুর পূর্বেই সংশ্লিষ্ট শাখা থেকে সংশোধন করে নিতে হবে। ভুল বা অসম্পূর্ণ প্রবেশপত্র দ্বারা কোনক্রমে পরীক্ষায় অংশগ্রহণ করা যাবে না। এক্ষেত্রে পরীক্ষার্থী নিজে আবেদন ফরম পূরণে ভুল করলে তাকে নির্ধারিত ফি প্রদান করে প্রবেশপত্র সংশোধন করে নিতে হবে।

২. বিশ্ববিদ্যালয় কর্তৃক নির্ধারিত দিন, তারিখ ও সময়সূচী অনুযায়ী পরীক্ষায় অংশগ্রহণ করতে হবে।

৩. পরীক্ষার প্রথম দিনে পরীক্ষার হলের দরজা এক ঘণ্টা আগে এবং পরবর্তী দিনগুলিতে আধা ঘণ্টা আগে খোলা হবে। পরীক্ষার হলে পরীক্ষার্থী ছাড়া তার কোন আত্মীয় স্বজন বা আপনজনের প্রবেশ নিষেধ।

৪. পরীক্ষার হলে প্রবেশ পত্র, রেজিস্ট্রেশন কার্ড, পরিচয় পত্র, কালি, কলম, পেন্সিল, জ্যামিতি বক্স, ক্যালকুলেটর (প্রয়োজনে) ও টাকা পয়সা ব্যতীত পরীক্ষার্থীর সঙ্গে অন্য কিছু থাকা অবৈধ।

৫. প্রবেশপত্রে উল্লিখিত বিষয় কোড ও শিরোনাম ব্যতীত অন্য কোন বিষয় কোড ও শিরোনামের পরীক্ষায় অংশগ্রহণ করা যাবে না।

৬. মূল উত্তরপত্র ও O M R ফরম এর নির্দিষ্ট স্থানে প্রয়োজনীয় সকল তথ্য নির্ভুলভাবে লিখতে হবে এবং সংশ্লিষ্ট বৃত্ত ভরাট করতে হবে।

৭. প্রতিটি পরীক্ষার জন্য পরীক্ষার্থীকে স্বাক্ষরলিপিতে স্বাক্ষর করতে হবে, অন্যথায় ঐ পরীক্ষায় পরীক্ষার্থী অনুপস্থিত বলে গন্য হবে।

৮. মোবাইল ফোন নিয়ে পরীক্ষার হলে প্রবেশ সম্পূর্ণ নিষিদ্ধ।

৯. পরীক্ষা কেন্দ্রে আইন-শৃঙ্খলা ভঙ্গ অথবা এ কাজে প্ররোচনাদানকারী পরীক্ষার্থীর বিরুদ্ধে তাৎক্ষনিকভাবে আইনানুগ ব্যবস্থা করা হবে।

১০. পরীক্ষা হলের ইনভিজিলেটর ও সংশ্লিষ্ট অফিসার-ইন-চার্জ কর্তৃক আরোপিত নির্দেশাবলী যথাযথভাবে মেনে চলতে হবে।

১১. উত্তরপত্রের কভার পৃষ্ঠায় মুদ্রিত নির্দেশাবলী অবশ্যই মেনে চলতে হবে।

১২. মূল প্রবেশপত্র এবং মূল রেজিস্ট্রেশন কার্ড অবশ্যই সঙ্গে আনতে হবে ।

CONTROLLER OF EXAMINATION
11.12.2024 05:10

ID No: 7007751/7484868

Note: This document contains digital signature of Controller of Examinations, National University.

Generated On: Wednesday, 11 December 2024

বিঃ দ্রঃ **EMS** এ পরীক্ষাটি অনুষ্ঠিত হচ্ছে বিধায় পরীক্ষার্থী তার প্রবেশ পত্র এবং উত্তর পত্রের **QR** কোড ইনভিজিলেটর এর মাধ্যমে অবশ্যই স্ক্যান করিয়ে নেবেন।

National University

Bangladesh

BACHELOR DEGREE HONOURS PART-2 EXAMINATION - 2023

Admit Card

Subject Code & Name	**26-MANAGEMENT**	**Examination Code**	**2202**
Name of Examinee	**SHOFIKUL ISLAM**	**Roll No.**	**3298576**
Father's Name	**MD. MOHI UDDIN**	**Registration No**	**21226245153**
Mother's Name	**MST SUFIA BEGUM**	**Session & Type**	**2021-22 / REG**
College Code & Name	**4906-HAZI ASMAT GOVERNMENT COLLEGE, KISHOREGANJ**		
Center Code & Name	**356-GOVT. ZILLUR RAHMAN MAHILA COLLEGE, KISHOREGANJ**		

Subject Code & name			
222601	**Human Resource Management**	**222613**	**Macro Economics**
222603	**Business Communication (In English)**		
222605	**Legal Environment of Business**		
222607	**Principles of Finance**		
222609	**Business Mathematics**		
222611	**Computer and Information Technology**		

Seal & Signature of Principal	**Controller of Examinations**

পরীক্ষার্থীদের জন্য নির্দেশাবলী

১. প্রবেশপত্রে কোন প্রকার ভুলত্রুটি পরিলক্ষিত হলে তা পরীক্ষা শুরুর পূর্বেই সংশ্লিষ্ট শাখা থেকে সংশোধন করে নিতে হবে। ভুল বা অসম্পূর্ণ প্রবেশপত্র দ্বারা কোনক্রমে পরীক্ষায় অংশগ্রহণ করা যাবে না। এক্ষেত্রে পরীক্ষার্থী নিজে আবেদন ফরম পূরণে ভুল করলে তাকে নির্ধারিত ফি প্রদান করে প্রবেশপত্র সংশোধন করে নিতে হবে।

২. বিশ্ববিদ্যালয় কর্তৃক নির্ধারিত দিন, তারিখ ও সময়সূচী অনুযায়ী পরীক্ষায় অংশগ্রহণ করতে হবে।

৩. পরীক্ষার প্রথম দিনে পরীক্ষার হলের দরজা এক ঘণ্টা আগে এবং পরবর্তী দিনগুলিতে আধা ঘণ্টা আগে খোলা হবে। পরীক্ষার হলে পরীক্ষার্থী ছাড়া তার কোন আত্মীয় স্বজন বা আপনজনের প্রবেশ নিষেধ।

৪. পরীক্ষার হলে প্রবেশ পত্র, রেজিস্ট্রেশন কার্ড, পরিচয় পত্র, কালি, কলম, পেন্সিল, জ্যামিতি বক্স, ক্যালকুলেটর (প্রয়োজনে) ও টাকা পয়সা ব্যতীত পরীক্ষার্থীর সঙ্গে অন্য কিছু থাকা অবৈধ।

৫. প্রবেশপত্রে উল্লিখিত বিষয় কোড ও শিরোনাম ব্যতীত অন্য কোন বিষয় কোড ও শিরোনামের পরীক্ষায় অংশগ্রহণ করা যাবে না।

৬. মূল উত্তরপত্র ও O M R ফরম এর নির্দিষ্ট স্থানে প্রয়োজনীয় সকল তথ্য নির্ভুলভাবে লিখতে হবে এবং সংশ্লিষ্ট বৃত্ত ভরাট করতে হবে।

৭. প্রতিটি পরীক্ষার জন্য পরীক্ষার্থীকে স্বাক্ষরলিপিতে স্বাক্ষর করতে হবে, অন্যথায় ঐ পরীক্ষায় পরীক্ষার্থী অনুপস্থিত বলে গন্য হবে।

৮. মোবাইল ফোন নিয়ে পরীক্ষার হলে প্রবেশ সম্পূর্ণ নিষিদ্ধ।

৯. পরীক্ষা কেন্দ্রে আইন-শৃঙ্খলা ভঙ্গ অথবা এ কাজে প্ররোচনাদানকারী পরীক্ষার্থীর বিরুদ্ধে তাৎক্ষনিকভাবে আইনানুগ ব্যবস্থা করা হবে।

১০. পরীক্ষা হলের ইনভিজিলেটর ও সংশ্লিষ্ট অফিসার-ইন-চার্জ কর্তৃক আরোপিত নির্দেশাবলী যথাযথভাবে মেনে চলতে হবে।

১১. উত্তরপত্রের কভার পৃষ্ঠায় মুদ্রিত নির্দেশাবলী অবশ্যই মেনে চলতে হবে।

১২. মূল প্রবেশপত্র এবং মূল রেজিস্ট্রেশন কার্ড অবশ্যই সঙ্গে আনতে হবে ।

CONTROLLER OF EXAMINATION

11.12.2024 05:10

ID No: 3076251/7484869

Note: This document contains digital signature of Controller of Examinations, National University.

Generated On: Wednesday, 11 December 2024

বিঃ দ্রঃ **EMS** এ পরীক্ষাটি অনুষ্ঠিত হচ্ছে বিধায় পরীক্ষার্থী তার প্রবেশ পত্র এবং উত্তর পত্রের **QR** কোড ইনভিজিলেটর এর মাধ্যমে অবশ্যই স্ক্যান করিয়ে নেবেন।

National University

Bangladesh

BACHELOR DEGREE HONOURS PART-2 EXAMINATION - 2023

Admit Card

Subject Code & Name	**26-MANAGEMENT**	**Examination Code**	**2202**
Name of Examinee	**AYESHA SIDDIKA**	**Roll No.**	**3298577**
Father's Name	**AL-MAMUN**	**Registration No**	**21226245154**
Mother's Name	**NASRIN BEGUM**	**Session & Type**	**2021-22 / REG**
College Code & Name	**4906-HAZI ASMAT GOVERNMENT COLLEGE, KISHOREGANJ**		
Center Code & Name	**356-GOVT. ZILLUR RAHMAN MAHILA COLLEGE, KISHOREGANJ**		

Subject Code & name			
222601	**Human Resource Management**	**222613**	**Macro Economics**
222603	**Business Communication (In English)**		
222605	**Legal Environment of Business**		
222607	**Principles of Finance**		
222609	**Business Mathematics**		
222611	**Computer and Information Technology**		

Seal & Signature of Principal	**Controller of Examinations**

পরীক্ষার্থীদের জন্য নির্দেশাবলী

১. প্রবেশপত্রে কোন প্রকার ভুলত্রুটি পরিলক্ষিত হলে তা পরীক্ষা শুরুর পূর্বেই সংশ্লিষ্ট শাখা থেকে সংশোধন করে নিতে হবে। ভুল বা অসম্পূর্ণ প্রবেশপত্র দ্বারা কোনক্রমে পরীক্ষায় অংশগ্রহণ করা যাবে না। এক্ষেত্রে পরীক্ষার্থী নিজে আবেদন ফরম পূরণে ভুল করলে তাকে নির্ধারিত ফি প্রদান করে প্রবেশপত্র সংশোধন করে নিতে হবে।

২. বিশ্ববিদ্যালয় কর্তৃক নির্ধারিত দিন, তারিখ ও সময়সূচী অনুযায়ী পরীক্ষায় অংশগ্রহণ করতে হবে।

৩. পরীক্ষার প্রথম দিনে পরীক্ষার হলের দরজা এক ঘণ্টা আগে এবং পরবর্তী দিনগুলিতে আধা ঘণ্টা আগে খোলা হবে। পরীক্ষার হলে পরীক্ষার্থী ছাড়া তার কোন আত্মীয় স্বজন বা আপনজনের প্রবেশ নিষেধ।

৪. পরীক্ষার হলে প্রবেশ পত্র, রেজিস্ট্রেশন কার্ড, পরিচয় পত্র, কালি, কলম, পেন্সিল, জ্যামিতি বক্স, ক্যালকুলেটর (প্রয়োজনে) ও টাকা পয়সা ব্যতীত পরীক্ষার্থীর সঙ্গে অন্য কিছু থাকা অবৈধ।

৫. প্রবেশপত্রে উল্লিখিত বিষয় কোড ও শিরোনাম ব্যতীত অন্য কোন বিষয় কোড ও শিরোনামের পরীক্ষায় অংশগ্রহণ করা যাবে না।

৬. মূল উত্তরপত্র ও O M R ফরম এর নির্দিষ্ট স্থানে প্রয়োজনীয় সকল তথ্য নির্ভুলভাবে লিখতে হবে এবং সংশ্লিষ্ট বৃত্ত ভরাট করতে হবে।

৭. প্রতিটি পরীক্ষার জন্য পরীক্ষার্থীকে স্বাক্ষরলিপিতে স্বাক্ষর করতে হবে, অন্যথায় ঐ পরীক্ষায় পরীক্ষার্থী অনুপস্থিত বলে গন্য হবে।

৮. মোবাইল ফোন নিয়ে পরীক্ষার হলে প্রবেশ সম্পূর্ণ নিষিদ্ধ।

৯. পরীক্ষা কেন্দ্রে আইন-শৃঙ্খলা ভঙ্গ অথবা এ কাজে প্ররোচনাদানকারী পরীক্ষার্থীর বিরুদ্ধে তাৎক্ষনিকভাবে আইনানুগ ব্যবস্থা করা হবে।

১০. পরীক্ষা হলের ইনভিজিলেটর ও সংশ্লিষ্ট অফিসার-ইন-চার্জ কর্তৃক আরোপিত নির্দেশাবলী যথাযথভাবে মেনে চলতে হবে।

১১. উত্তরপত্রের কভার পৃষ্ঠায় মুদ্রিত নির্দেশাবলী অবশ্যই মেনে চলতে হবে।

১২. মূল প্রবেশপত্র এবং মূল রেজিস্ট্রেশন কার্ড অবশ্যই সঙ্গে আনতে হবে ।

CONTROLLER OF EXAMINATION

11.12.2024 05:10

ID No: 7009077/7484870

Note: This document contains digital signature of Controller of Examinations, National University.

Generated On: Wednesday, 11 December 2024

বিঃ দ্রঃ **EMS** এ পরীক্ষাটি অনুষ্ঠিত হচ্ছে বিধায় পরীক্ষার্থী তার প্রবেশ পত্র এবং উত্তর পত্রের **QR** কোড ইনভিজিলেটর এর মাধ্যমে অবশ্যই স্ক্যান করিয়ে নেবেন।

National University

Bangladesh

BACHELOR DEGREE HONOURS PART-2 EXAMINATION - 2023

Admit Card

Subject Code & Name	**26-MANAGEMENT**	**Examination Code**	**2202**
Name of Examinee	**SABBIR HOSSAIN**	**Roll No.**	**3298578**
Father's Name	**SHAH JALAL**	**Registration No**	**21226245159**
Mother's Name	**RABIA AKTER**	**Session & Type**	**2021-22 / REG**
College Code & Name	**4906-HAZI ASMAT GOVERNMENT COLLEGE, KISHOREGANJ**		
Center Code & Name	**356-GOVT. ZILLUR RAHMAN MAHILA COLLEGE, KISHOREGANJ**		

Subject Code & name			
222601	**Human Resource Management**	**222613**	**Macro Economics**
222603	**Business Communication (In English)**		
222605	**Legal Environment of Business**		
222607	**Principles of Finance**		
222609	**Business Mathematics**		
222611	**Computer and Information Technology**		

Seal & Signature of Principal	**Controller of Examinations**

পরীক্ষার্থীদের জন্য নির্দেশাবলী

১. প্রবেশপত্রে কোন প্রকার ভুলত্রুটি পরিলক্ষিত হলে তা পরীক্ষা শুরুর পূর্বেই সংশ্লিষ্ট শাখা থেকে সংশোধন করে নিতে হবে। ভুল বা অসম্পূর্ণ প্রবেশপত্র দ্বারা কোনক্রমে পরীক্ষায় অংশগ্রহণ করা যাবে না। এক্ষেত্রে পরীক্ষার্থী নিজে আবেদন ফরম পূরণে ভুল করলে তাকে নির্ধারিত ফি প্রদান করে প্রবেশপত্র সংশোধন করে নিতে হবে।

২. বিশ্ববিদ্যালয় কর্তৃক নির্ধারিত দিন, তারিখ ও সময়সূচী অনুযায়ী পরীক্ষায় অংশগ্রহণ করতে হবে।

৩. পরীক্ষার প্রথম দিনে পরীক্ষার হলের দরজা এক ঘণ্টা আগে এবং পরবর্তী দিনগুলিতে আধা ঘণ্টা আগে খোলা হবে। পরীক্ষার হলে পরীক্ষার্থী ছাড়া তার কোন আত্মীয় স্বজন বা আপনজনের প্রবেশ নিষেধ।

৪. পরীক্ষার হলে প্রবেশ পত্র, রেজিস্ট্রেশন কার্ড, পরিচয় পত্র, কালি, কলম, পেন্সিল, জ্যামিতি বক্স, ক্যালকুলেটর (প্রয়োজনে) ও টাকা পয়সা ব্যতীত পরীক্ষার্থীর সঙ্গে অন্য কিছু থাকা অবৈধ।

৫. প্রবেশপত্রে উল্লিখিত বিষয় কোড ও শিরোনাম ব্যতীত অন্য কোন বিষয় কোড ও শিরোনামের পরীক্ষায় অংশগ্রহণ করা যাবে না।

৬. মূল উত্তরপত্র ও O M R ফরম এর নির্দিষ্ট স্থানে প্রয়োজনীয় সকল তথ্য নির্ভুলভাবে লিখতে হবে এবং সংশ্লিষ্ট বৃত্ত ভরাট করতে হবে।

৭. প্রতিটি পরীক্ষার জন্য পরীক্ষার্থীকে স্বাক্ষরলিপিতে স্বাক্ষর করতে হবে, অন্যথায় ঐ পরীক্ষায় পরীক্ষার্থী অনুপস্থিত বলে গন্য হবে।

৮. মোবাইল ফোন নিয়ে পরীক্ষার হলে প্রবেশ সম্পূর্ণ নিষিদ্ধ।

৯. পরীক্ষা কেন্দ্রে আইন-শৃঙ্খলা ভঙ্গ অথবা এ কাজে প্ররোচনাদানকারী পরীক্ষার্থীর বিরুদ্ধে তাৎক্ষনিকভাবে আইনানুগ ব্যবস্থা করা হবে।

১০. পরীক্ষা হলের ইনভিজিলেটর ও সংশ্লিষ্ট অফিসার-ইন-চার্জ কর্তৃক আরোপিত নির্দেশাবলী যথাযথভাবে মেনে চলতে হবে।

১১. উত্তরপত্রের কভার পৃষ্ঠায় মুদ্রিত নির্দেশাবলী অবশ্যই মেনে চলতে হবে।

১২. মূল প্রবেশপত্র এবং মূল রেজিস্ট্রেশন কার্ড অবশ্যই সঙ্গে আনতে হবে ।

CONTROLLER OF EXAMINATION

11.12.2024 05:10

ID No: 7026055/7484872

Note: This document contains digital signature of Controller of Examinations, National University.

Generated On: Wednesday, 11 December 2024

বিঃ দ্রঃ **EMS** এ পরীক্ষাটি অনুষ্ঠিত হচ্ছে বিধায় পরীক্ষার্থী তার প্রবেশ পত্র এবং উত্তর পত্রের **QR** কোড ইনভিজিলেটর এর মাধ্যমে অবশ্যই স্ক্যান করিয়ে নেবেন।

National University

Bangladesh

BACHELOR DEGREE HONOURS PART-2 EXAMINATION - 2023

Admit Card

Subject Code & Name	**26-MANAGEMENT**	**Examination Code**	**2202**
Name of Examinee	**MD. RAHAZUL AMIN ROKI**	**Roll No.**	**3298579**
Father's Name	**MD. MOHIUDDIN**	**Registration No**	**21226245162**
Mother's Name	**MST. RAYHAN BEGUM**	**Session & Type**	**2021-22 / REG**
College Code & Name	**4906-HAZI ASMAT GOVERNMENT COLLEGE, KISHOREGANJ**		
Center Code & Name	**356-GOVT. ZILLUR RAHMAN MAHILA COLLEGE, KISHOREGANJ**		

Subject Code & name			
222601	**Human Resource Management**	**222613**	**Macro Economics**
222603	**Business Communication (In English)**		
222605	**Legal Environment of Business**		
222607	**Principles of Finance**		
222609	**Business Mathematics**		
222611	**Computer and Information Technology**		

Seal & Signature of Principal	**Controller of Examinations**

পরীক্ষার্থীদের জন্য নির্দেশাবলী

১. প্রবেশপত্রে কোন প্রকার ভুলত্রুটি পরিলক্ষিত হলে তা পরীক্ষা শুরুর পূর্বেই সংশ্লিষ্ট শাখা থেকে সংশোধন করে নিতে হবে। ভুল বা অসম্পূর্ণ প্রবেশপত্র দ্বারা কোনক্রমে পরীক্ষায় অংশগ্রহণ করা যাবে না। এক্ষেত্রে পরীক্ষার্থী নিজে আবেদন ফরম পূরণে ভুল করলে তাকে নির্ধারিত ফি প্রদান করে প্রবেশপত্র সংশোধন করে নিতে হবে।

২. বিশ্ববিদ্যালয় কর্তৃক নির্ধারিত দিন, তারিখ ও সময়সূচী অনুযায়ী পরীক্ষায় অংশগ্রহণ করতে হবে।

৩. পরীক্ষার প্রথম দিনে পরীক্ষার হলের দরজা এক ঘণ্টা আগে এবং পরবর্তী দিনগুলিতে আধা ঘণ্টা আগে খোলা হবে। পরীক্ষার হলে পরীক্ষার্থী ছাড়া তার কোন আত্মীয় স্বজন বা আপনজনের প্রবেশ নিষেধ।

৪. পরীক্ষার হলে প্রবেশ পত্র, রেজিস্ট্রেশন কার্ড, পরিচয় পত্র, কালি, কলম, পেন্সিল, জ্যামিতি বক্স, ক্যালকুলেটর (প্রয়োজনে) ও টাকা পয়সা ব্যতীত পরীক্ষার্থীর সঙ্গে অন্য কিছু থাকা অবৈধ।

৫. প্রবেশপত্রে উল্লিখিত বিষয় কোড ও শিরোনাম ব্যতীত অন্য কোন বিষয় কোড ও শিরোনামের পরীক্ষায় অংশগ্রহণ করা যাবে না।

৬. মূল উত্তরপত্র ও O M R ফরম এর নির্দিষ্ট স্থানে প্রয়োজনীয় সকল তথ্য নির্ভুলভাবে লিখতে হবে এবং সংশ্লিষ্ট বৃত্ত ভরাট করতে হবে।

৭. প্রতিটি পরীক্ষার জন্য পরীক্ষার্থীকে স্বাক্ষরলিপিতে স্বাক্ষর করতে হবে, অন্যথায় ঐ পরীক্ষায় পরীক্ষার্থী অনুপস্থিত বলে গন্য হবে।

৮. মোবাইল ফোন নিয়ে পরীক্ষার হলে প্রবেশ সম্পূর্ণ নিষিদ্ধ।

৯. পরীক্ষা কেন্দ্রে আইন-শৃঙ্খলা ভঙ্গ অথবা এ কাজে প্ররোচনাদানকারী পরীক্ষার্থীর বিরুদ্ধে তাৎক্ষনিকভাবে আইনানুগ ব্যবস্থা করা হবে।

১০. পরীক্ষা হলের ইনভিজিলেটর ও সংশ্লিষ্ট অফিসার-ইন-চার্জ কর্তৃক আরোপিত নির্দেশাবলী যথাযথভাবে মেনে চলতে হবে।

১১. উত্তরপত্রের কভার পৃষ্ঠায় মুদ্রিত নির্দেশাবলী অবশ্যই মেনে চলতে হবে।

১২. মূল প্রবেশপত্র এবং মূল রেজিস্ট্রেশন কার্ড অবশ্যই সঙ্গে আনতে হবে ।

CONTROLLER OF EXAMINATION

11.12.2024 05:10

ID No: 5151610/7484873

Note: This document contains digital signature of Controller of Examinations, National University.

Generated On: Wednesday, 11 December 2024

বিঃ দ্রঃ **EMS** এ পরীক্ষাটি অনুষ্ঠিত হচ্ছে বিধায় পরীক্ষার্থী তার প্রবেশ পত্র এবং উত্তর পত্রের **QR** কোড ইনভিজিলেটর এর মাধ্যমে অবশ্যই স্ক্যান করিয়ে নেবেন।

National University

Bangladesh

BACHELOR DEGREE HONOURS PART-2 EXAMINATION - 2023

Admit Card

Subject Code & Name	**26-MANAGEMENT**	**Examination Code**	**2202**
Name of Examinee	**PRIYANKA AKTER**	**Roll No.**	**3298580**
Father's Name	**ASHEK MIA**	**Registration No**	**21226245163**
Mother's Name	**SHAHNAZ BEGUM**	**Session & Type**	**2021-22 / REG**
College Code & Name	**4906-HAZI ASMAT GOVERNMENT COLLEGE, KISHOREGANJ**		
Center Code & Name	**356-GOVT. ZILLUR RAHMAN MAHILA COLLEGE, KISHOREGANJ**		

Subject Code & name			
222601	**Human Resource Management**	**222613**	**Macro Economics**
222603	**Business Communication (In English)**		
222605	**Legal Environment of Business**		
222607	**Principles of Finance**		
222609	**Business Mathematics**		
222611	**Computer and Information Technology**		

Seal & Signature of Principal	**Controller of Examinations**

পরীক্ষার্থীদের জন্য নির্দেশাবলী

১. প্রবেশপত্রে কোন প্রকার ভুলত্রুটি পরিলক্ষিত হলে তা পরীক্ষা শুরুর পূর্বেই সংশ্লিষ্ট শাখা থেকে সংশোধন করে নিতে হবে। ভুল বা অসম্পূর্ণ প্রবেশপত্র দ্বারা কোনক্রমে পরীক্ষায় অংশগ্রহণ করা যাবে না। এক্ষেত্রে পরীক্ষার্থী নিজে আবেদন ফরম পূরণে ভুল করলে তাকে নির্ধারিত ফি প্রদান করে প্রবেশপত্র সংশোধন করে নিতে হবে।

২. বিশ্ববিদ্যালয় কর্তৃক নির্ধারিত দিন, তারিখ ও সময়সূচী অনুযায়ী পরীক্ষায় অংশগ্রহণ করতে হবে।

৩. পরীক্ষার প্রথম দিনে পরীক্ষার হলের দরজা এক ঘণ্টা আগে এবং পরবর্তী দিনগুলিতে আধা ঘণ্টা আগে খোলা হবে। পরীক্ষার হলে পরীক্ষার্থী ছাড়া তার কোন আত্মীয় স্বজন বা আপনজনের প্রবেশ নিষেধ।

৪. পরীক্ষার হলে প্রবেশ পত্র, রেজিস্ট্রেশন কার্ড, পরিচয় পত্র, কালি, কলম, পেন্সিল, জ্যামিতি বক্স, ক্যালকুলেটর (প্রয়োজনে) ও টাকা পয়সা ব্যতীত পরীক্ষার্থীর সঙ্গে অন্য কিছু থাকা অবৈধ।

৫. প্রবেশপত্রে উল্লিখিত বিষয় কোড ও শিরোনাম ব্যতীত অন্য কোন বিষয় কোড ও শিরোনামের পরীক্ষায় অংশগ্রহণ করা যাবে না।

৬. মূল উত্তরপত্র ও O M R ফরম এর নির্দিষ্ট স্থানে প্রয়োজনীয় সকল তথ্য নির্ভুলভাবে লিখতে হবে এবং সংশ্লিষ্ট বৃত্ত ভরাট করতে হবে।

৭. প্রতিটি পরীক্ষার জন্য পরীক্ষার্থীকে স্বাক্ষরলিপিতে স্বাক্ষর করতে হবে, অন্যথায় ঐ পরীক্ষায় পরীক্ষার্থী অনুপস্থিত বলে গন্য হবে।

৮. মোবাইল ফোন নিয়ে পরীক্ষার হলে প্রবেশ সম্পূর্ণ নিষিদ্ধ।

৯. পরীক্ষা কেন্দ্রে আইন-শৃঙ্খলা ভঙ্গ অথবা এ কাজে প্ররোচনাদানকারী পরীক্ষার্থীর বিরুদ্ধে তাৎক্ষনিকভাবে আইনানুগ ব্যবস্থা করা হবে।

১০. পরীক্ষা হলের ইনভিজিলেটর ও সংশ্লিষ্ট অফিসার-ইন-চার্জ কর্তৃক আরোপিত নির্দেশাবলী যথাযথভাবে মেনে চলতে হবে।

১১. উত্তরপত্রের কভার পৃষ্ঠায় মুদ্রিত নির্দেশাবলী অবশ্যই মেনে চলতে হবে।

১২. মূল প্রবেশপত্র এবং মূল রেজিস্ট্রেশন কার্ড অবশ্যই সঙ্গে আনতে হবে ।

CONTROLLER OF EXAMINATION

11.12.2024 05:10

ID No: 5238395/7484874

Note: This document contains digital signature of Controller of Examinations, National University.

Generated On: Wednesday, 11 December 2024

বিঃ দ্রঃ **EMS** এ পরীক্ষাটি অনুষ্ঠিত হচ্ছে বিধায় পরীক্ষার্থী তার প্রবেশ পত্র এবং উত্তর পত্রের **QR** কোড ইনভিজিলেটর এর মাধ্যমে অবশ্যই স্ক্যান করিয়ে নেবেন।

National University

Bangladesh

BACHELOR DEGREE HONOURS PART-2 EXAMINATION - 2023

Admit Card

Subject Code & Name	**26-MANAGEMENT**	**Examination Code**	**2202**
Name of Examinee	**SAROWAR AKASH**	**Roll No.**	**3298581**
Father's Name	**HANIF MIAH**	**Registration No**	**21226245164**
Mother's Name	**RABEYA BEGUM**	**Session & Type**	**2021-22 / REG**
College Code & Name	**4906-HAZI ASMAT GOVERNMENT COLLEGE, KISHOREGANJ**		
Center Code & Name	**356-GOVT. ZILLUR RAHMAN MAHILA COLLEGE, KISHOREGANJ**		

Subject Code & name			
222601	**Human Resource Management**	**222613**	**Macro Economics**
222603	**Business Communication (In English)**		
222605	**Legal Environment of Business**		
222607	**Principles of Finance**		
222609	**Business Mathematics**		
222611	**Computer and Information Technology**		

Seal & Signature of Principal	**Controller of Examinations**

পরীক্ষার্থীদের জন্য নির্দেশাবলী

১. প্রবেশপত্রে কোন প্রকার ভুলত্রুটি পরিলক্ষিত হলে তা পরীক্ষা শুরুর পূর্বেই সংশ্লিষ্ট শাখা থেকে সংশোধন করে নিতে হবে। ভুল বা অসম্পূর্ণ প্রবেশপত্র দ্বারা কোনক্রমে পরীক্ষায় অংশগ্রহণ করা যাবে না। এক্ষেত্রে পরীক্ষার্থী নিজে আবেদন ফরম পূরণে ভুল করলে তাকে নির্ধারিত ফি প্রদান করে প্রবেশপত্র সংশোধন করে নিতে হবে।

২. বিশ্ববিদ্যালয় কর্তৃক নির্ধারিত দিন, তারিখ ও সময়সূচী অনুযায়ী পরীক্ষায় অংশগ্রহণ করতে হবে।

৩. পরীক্ষার প্রথম দিনে পরীক্ষার হলের দরজা এক ঘণ্টা আগে এবং পরবর্তী দিনগুলিতে আধা ঘণ্টা আগে খোলা হবে। পরীক্ষার হলে পরীক্ষার্থী ছাড়া তার কোন আত্মীয় স্বজন বা আপনজনের প্রবেশ নিষেধ।

৪. পরীক্ষার হলে প্রবেশ পত্র, রেজিস্ট্রেশন কার্ড, পরিচয় পত্র, কালি, কলম, পেন্সিল, জ্যামিতি বক্স, ক্যালকুলেটর (প্রয়োজনে) ও টাকা পয়সা ব্যতীত পরীক্ষার্থীর সঙ্গে অন্য কিছু থাকা অবৈধ।

৫. প্রবেশপত্রে উল্লিখিত বিষয় কোড ও শিরোনাম ব্যতীত অন্য কোন বিষয় কোড ও শিরোনামের পরীক্ষায় অংশগ্রহণ করা যাবে না।

৬. মূল উত্তরপত্র ও O M R ফরম এর নির্দিষ্ট স্থানে প্রয়োজনীয় সকল তথ্য নির্ভুলভাবে লিখতে হবে এবং সংশ্লিষ্ট বৃত্ত ভরাট করতে হবে।

৭. প্রতিটি পরীক্ষার জন্য পরীক্ষার্থীকে স্বাক্ষরলিপিতে স্বাক্ষর করতে হবে, অন্যথায় ঐ পরীক্ষায় পরীক্ষার্থী অনুপস্থিত বলে গন্য হবে।

৮. মোবাইল ফোন নিয়ে পরীক্ষার হলে প্রবেশ সম্পূর্ণ নিষিদ্ধ।

৯. পরীক্ষা কেন্দ্রে আইন-শৃঙ্খলা ভঙ্গ অথবা এ কাজে প্ররোচনাদানকারী পরীক্ষার্থীর বিরুদ্ধে তাৎক্ষনিকভাবে আইনানুগ ব্যবস্থা করা হবে।

১০. পরীক্ষা হলের ইনভিজিলেটর ও সংশ্লিষ্ট অফিসার-ইন-চার্জ কর্তৃক আরোপিত নির্দেশাবলী যথাযথভাবে মেনে চলতে হবে।

১১. উত্তরপত্রের কভার পৃষ্ঠায় মুদ্রিত নির্দেশাবলী অবশ্যই মেনে চলতে হবে।

১২. মূল প্রবেশপত্র এবং মূল রেজিস্ট্রেশন কার্ড অবশ্যই সঙ্গে আনতে হবে ।

CONTROLLER OF EXAMINATION

11.12.2024 05:10

ID No: 7017754/7484875

Note: This document contains digital signature of Controller of Examinations, National University.

Generated On: Wednesday, 11 December 2024

বিঃ দ্রঃ **EMS** এ পরীক্ষাটি অনুষ্ঠিত হচ্ছে বিধায় পরীক্ষার্থী তার প্রবেশ পত্র এবং উত্তর পত্রের **QR** কোড ইনভিজিলেটর এর মাধ্যমে অবশ্যই স্ক্যান করিয়ে নেবেন।

National University

Bangladesh

BACHELOR DEGREE HONOURS PART-2 EXAMINATION - 2023

Admit Card

Subject Code & Name	**26-MANAGEMENT**	**Examination Code**	**2202**
Name of Examinee	**MINHAJ MIA**	**Roll No.**	**3298582**
Father's Name	**MD.KHOKAN MIA**	**Registration No**	**21226245167**
Mother's Name	**JORINA BEGUM**	**Session & Type**	**2021-22 / REG**
College Code & Name	**4906-HAZI ASMAT GOVERNMENT COLLEGE, KISHOREGANJ**		
Center Code & Name	**356-GOVT. ZILLUR RAHMAN MAHILA COLLEGE, KISHOREGANJ**		

Subject Code & name			
222601	**Human Resource Management**	**222613**	**Macro Economics**
222603	**Business Communication (In English)**		
222605	**Legal Environment of Business**		
222607	**Principles of Finance**		
222609	**Business Mathematics**		
222611	**Computer and Information Technology**		

Seal & Signature of Principal	**Controller of Examinations**

পরীক্ষার্থীদের জন্য নির্দেশাবলী

১. প্রবেশপত্রে কোন প্রকার ভুলত্রুটি পরিলক্ষিত হলে তা পরীক্ষা শুরুর পূর্বেই সংশ্লিষ্ট শাখা থেকে সংশোধন করে নিতে হবে। ভুল বা অসম্পূর্ণ প্রবেশপত্র দ্বারা কোনক্রমে পরীক্ষায় অংশগ্রহণ করা যাবে না। এক্ষেত্রে পরীক্ষার্থী নিজে আবেদন ফরম পূরণে ভুল করলে তাকে নির্ধারিত ফি প্রদান করে প্রবেশপত্র সংশোধন করে নিতে হবে।

২. বিশ্ববিদ্যালয় কর্তৃক নির্ধারিত দিন, তারিখ ও সময়সূচী অনুযায়ী পরীক্ষায় অংশগ্রহণ করতে হবে।

৩. পরীক্ষার প্রথম দিনে পরীক্ষার হলের দরজা এক ঘণ্টা আগে এবং পরবর্তী দিনগুলিতে আধা ঘণ্টা আগে খোলা হবে। পরীক্ষার হলে পরীক্ষার্থী ছাড়া তার কোন আত্মীয় স্বজন বা আপনজনের প্রবেশ নিষেধ।

৪. পরীক্ষার হলে প্রবেশ পত্র, রেজিস্ট্রেশন কার্ড, পরিচয় পত্র, কালি, কলম, পেন্সিল, জ্যামিতি বক্স, ক্যালকুলেটর (প্রয়োজনে) ও টাকা পয়সা ব্যতীত পরীক্ষার্থীর সঙ্গে অন্য কিছু থাকা অবৈধ।

৫. প্রবেশপত্রে উল্লিখিত বিষয় কোড ও শিরোনাম ব্যতীত অন্য কোন বিষয় কোড ও শিরোনামের পরীক্ষায় অংশগ্রহণ করা যাবে না।

৬. মূল উত্তরপত্র ও O M R ফরম এর নির্দিষ্ট স্থানে প্রয়োজনীয় সকল তথ্য নির্ভুলভাবে লিখতে হবে এবং সংশ্লিষ্ট বৃত্ত ভরাট করতে হবে।

৭. প্রতিটি পরীক্ষার জন্য পরীক্ষার্থীকে স্বাক্ষরলিপিতে স্বাক্ষর করতে হবে, অন্যথায় ঐ পরীক্ষায় পরীক্ষার্থী অনুপস্থিত বলে গন্য হবে।

৮. মোবাইল ফোন নিয়ে পরীক্ষার হলে প্রবেশ সম্পূর্ণ নিষিদ্ধ।

৯. পরীক্ষা কেন্দ্রে আইন-শৃঙ্খলা ভঙ্গ অথবা এ কাজে প্ররোচনাদানকারী পরীক্ষার্থীর বিরুদ্ধে তাৎক্ষনিকভাবে আইনানুগ ব্যবস্থা করা হবে।

১০. পরীক্ষা হলের ইনভিজিলেটর ও সংশ্লিষ্ট অফিসার-ইন-চার্জ কর্তৃক আরোপিত নির্দেশাবলী যথাযথভাবে মেনে চলতে হবে।

১১. উত্তরপত্রের কভার পৃষ্ঠায় মুদ্রিত নির্দেশাবলী অবশ্যই মেনে চলতে হবে।

১২. মূল প্রবেশপত্র এবং মূল রেজিস্ট্রেশন কার্ড অবশ্যই সঙ্গে আনতে হবে ।

CONTROLLER OF EXAMINATION

11.12.2024 05:10

ID No: 7039240/7484876

Note: This document contains digital signature of Controller of Examinations, National University.

Generated On: Wednesday, 11 December 2024

বিঃ দ্রঃ **EMS** এ পরীক্ষাটি অনুষ্ঠিত হচ্ছে বিধায় পরীক্ষার্থী তার প্রবেশ পত্র এবং উত্তর পত্রের **QR** কোড ইনভিজিলেটর এর মাধ্যমে অবশ্যই স্ক্যান করিয়ে নেবেন।

National University

Bangladesh

BACHELOR DEGREE HONOURS PART-2 EXAMINATION - 2023

Admit Card

Subject Code & Name	**26-MANAGEMENT**	**Examination Code**	**2202**
Name of Examinee	**MONUJ ROY ROCKY**	**Roll No.**	**3298583**
Father's Name	**RASHA RAJ ROY**	**Registration No**	**21226245169**
Mother's Name	**MONI RANI ROY**	**Session & Type**	**2021-22 / REG**
College Code & Name	**4906-HAZI ASMAT GOVERNMENT COLLEGE, KISHOREGANJ**		
Center Code & Name	**356-GOVT. ZILLUR RAHMAN MAHILA COLLEGE, KISHOREGANJ**		

Subject Code & name			
222601	**Human Resource Management**	**222613**	**Macro Economics**
222603	**Business Communication (In English)**		
222605	**Legal Environment of Business**		
222607	**Principles of Finance**		
222609	**Business Mathematics**		
222611	**Computer and Information Technology**		

Seal & Signature of Principal	**Controller of Examinations**

পরীক্ষার্থীদের জন্য নির্দেশাবলী

১. প্রবেশপত্রে কোন প্রকার ভুলত্রুটি পরিলক্ষিত হলে তা পরীক্ষা শুরুর পূর্বেই সংশ্লিষ্ট শাখা থেকে সংশোধন করে নিতে হবে। ভুল বা অসম্পূর্ণ প্রবেশপত্র দ্বারা কোনক্রমে পরীক্ষায় অংশগ্রহণ করা যাবে না। এক্ষেত্রে পরীক্ষার্থী নিজে আবেদন ফরম পূরণে ভুল করলে তাকে নির্ধারিত ফি প্রদান করে প্রবেশপত্র সংশোধন করে নিতে হবে।

২. বিশ্ববিদ্যালয় কর্তৃক নির্ধারিত দিন, তারিখ ও সময়সূচী অনুযায়ী পরীক্ষায় অংশগ্রহণ করতে হবে।

৩. পরীক্ষার প্রথম দিনে পরীক্ষার হলের দরজা এক ঘণ্টা আগে এবং পরবর্তী দিনগুলিতে আধা ঘণ্টা আগে খোলা হবে। পরীক্ষার হলে পরীক্ষার্থী ছাড়া তার কোন আত্মীয় স্বজন বা আপনজনের প্রবেশ নিষেধ।

৪. পরীক্ষার হলে প্রবেশ পত্র, রেজিস্ট্রেশন কার্ড, পরিচয় পত্র, কালি, কলম, পেন্সিল, জ্যামিতি বক্স, ক্যালকুলেটর (প্রয়োজনে) ও টাকা পয়সা ব্যতীত পরীক্ষার্থীর সঙ্গে অন্য কিছু থাকা অবৈধ।

৫. প্রবেশপত্রে উল্লিখিত বিষয় কোড ও শিরোনাম ব্যতীত অন্য কোন বিষয় কোড ও শিরোনামের পরীক্ষায় অংশগ্রহণ করা যাবে না।

৬. মূল উত্তরপত্র ও O M R ফরম এর নির্দিষ্ট স্থানে প্রয়োজনীয় সকল তথ্য নির্ভুলভাবে লিখতে হবে এবং সংশ্লিষ্ট বৃত্ত ভরাট করতে হবে।

৭. প্রতিটি পরীক্ষার জন্য পরীক্ষার্থীকে স্বাক্ষরলিপিতে স্বাক্ষর করতে হবে, অন্যথায় ঐ পরীক্ষায় পরীক্ষার্থী অনুপস্থিত বলে গন্য হবে।

৮. মোবাইল ফোন নিয়ে পরীক্ষার হলে প্রবেশ সম্পূর্ণ নিষিদ্ধ।

৯. পরীক্ষা কেন্দ্রে আইন-শৃঙ্খলা ভঙ্গ অথবা এ কাজে প্ররোচনাদানকারী পরীক্ষার্থীর বিরুদ্ধে তাৎক্ষনিকভাবে আইনানুগ ব্যবস্থা করা হবে।

১০. পরীক্ষা হলের ইনভিজিলেটর ও সংশ্লিষ্ট অফিসার-ইন-চার্জ কর্তৃক আরোপিত নির্দেশাবলী যথাযথভাবে মেনে চলতে হবে।

১১. উত্তরপত্রের কভার পৃষ্ঠায় মুদ্রিত নির্দেশাবলী অবশ্যই মেনে চলতে হবে।

১২. মূল প্রবেশপত্র এবং মূল রেজিস্ট্রেশন কার্ড অবশ্যই সঙ্গে আনতে হবে ।

CONTROLLER OF EXAMINATION
11.12.2024 05:10

ID No: 7062024/7484877

Note: This document contains digital signature of Controller of Examinations, National University.

Generated On: Wednesday, 11 December 2024

বিঃ দ্রঃ **EMS** এ পরীক্ষাটি অনুষ্ঠিত হচ্ছে বিধায় পরীক্ষার্থী তার প্রবেশ পত্র এবং উত্তর পত্রের **QR** কোড ইনভিজিলেটর এর মাধ্যমে অবশ্যই স্ক্যান করিয়ে নেবেন।

National University

Bangladesh

BACHELOR DEGREE HONOURS PART-2 EXAMINATION - 2023

Admit Card

Subject Code & Name	**26-MANAGEMENT**	**Examination Code**	**2202**
Name of Examinee	**MAKSUDUL HASAN**	**Roll No.**	**3298584**
Father's Name	**MD.AKAS MIA**	**Registration No**	**21226245178**
Mother's Name	**MORIUM BEGUM**	**Session & Type**	**2021-22 / REG**
College Code & Name	**4906-HAZI ASMAT GOVERNMENT COLLEGE, KISHOREGANJ**		
Center Code & Name	**356-GOVT. ZILLUR RAHMAN MAHILA COLLEGE, KISHOREGANJ**		

Subject Code & name			
222601	**Human Resource Management**	**222613**	**Macro Economics**
222603	**Business Communication (In English)**		
222605	**Legal Environment of Business**		
222607	**Principles of Finance**		
222609	**Business Mathematics**		
222611	**Computer and Information Technology**		

Seal & Signature of Principal	**Controller of Examinations**

পরীক্ষার্থীদের জন্য নির্দেশাবলী

১. প্রবেশপত্রে কোন প্রকার ভুলত্রুটি পরিলক্ষিত হলে তা পরীক্ষা শুরুর পূর্বেই সংশ্লিষ্ট শাখা থেকে সংশোধন করে নিতে হবে। ভুল বা অসম্পূর্ণ প্রবেশপত্র দ্বারা কোনক্রমে পরীক্ষায় অংশগ্রহণ করা যাবে না। এক্ষেত্রে পরীক্ষার্থী নিজে আবেদন ফরম পূরণে ভুল করলে তাকে নির্ধারিত ফি প্রদান করে প্রবেশপত্র সংশোধন করে নিতে হবে।

২. বিশ্ববিদ্যালয় কর্তৃক নির্ধারিত দিন, তারিখ ও সময়সূচী অনুযায়ী পরীক্ষায় অংশগ্রহণ করতে হবে।

৩. পরীক্ষার প্রথম দিনে পরীক্ষার হলের দরজা এক ঘণ্টা আগে এবং পরবর্তী দিনগুলিতে আধা ঘণ্টা আগে খোলা হবে। পরীক্ষার হলে পরীক্ষার্থী ছাড়া তার কোন আত্মীয় স্বজন বা আপনজনের প্রবেশ নিষেধ।

৪. পরীক্ষার হলে প্রবেশ পত্র, রেজিস্ট্রেশন কার্ড, পরিচয় পত্র, কালি, কলম, পেন্সিল, জ্যামিতি বক্স, ক্যালকুলেটর (প্রয়োজনে) ও টাকা পয়সা ব্যতীত পরীক্ষার্থীর সঙ্গে অন্য কিছু থাকা অবৈধ।

৫. প্রবেশপত্রে উল্লিখিত বিষয় কোড ও শিরোনাম ব্যতীত অন্য কোন বিষয় কোড ও শিরোনামের পরীক্ষায় অংশগ্রহণ করা যাবে না।

৬. মূল উত্তরপত্র ও O M R ফরম এর নির্দিষ্ট স্থানে প্রয়োজনীয় সকল তথ্য নির্ভুলভাবে লিখতে হবে এবং সংশ্লিষ্ট বৃত্ত ভরাট করতে হবে।

৭. প্রতিটি পরীক্ষার জন্য পরীক্ষার্থীকে স্বাক্ষরলিপিতে স্বাক্ষর করতে হবে, অন্যথায় ঐ পরীক্ষায় পরীক্ষার্থী অনুপস্থিত বলে গন্য হবে।

৮. মোবাইল ফোন নিয়ে পরীক্ষার হলে প্রবেশ সম্পূর্ণ নিষিদ্ধ।

৯. পরীক্ষা কেন্দ্রে আইন-শৃঙ্খলা ভঙ্গ অথবা এ কাজে প্ররোচনাদানকারী পরীক্ষার্থীর বিরুদ্ধে তাৎক্ষনিকভাবে আইনানুগ ব্যবস্থা করা হবে।

১০. পরীক্ষা হলের ইনভিজিলেটর ও সংশ্লিষ্ট অফিসার-ইন-চার্জ কর্তৃক আরোপিত নির্দেশাবলী যথাযথভাবে মেনে চলতে হবে।

১১. উত্তরপত্রের কভার পৃষ্ঠায় মুদ্রিত নির্দেশাবলী অবশ্যই মেনে চলতে হবে।

১২. মূল প্রবেশপত্র এবং মূল রেজিস্ট্রেশন কার্ড অবশ্যই সঙ্গে আনতে হবে ।

CONTROLLER OF EXAMINATION

11.12.2024 05:10

ID No: 7069813/7484880

Note: This document contains digital signature of Controller of Examinations, National University.

Generated On: Wednesday, 11 December 2024

বিঃ দ্রঃ **EMS** এ পরীক্ষাটি অনুষ্ঠিত হচ্ছে বিধায় পরীক্ষার্থী তার প্রবেশ পত্র এবং উত্তর পত্রের **QR** কোড ইনভিজিলেটর এর মাধ্যমে অবশ্যই স্ক্যান করিয়ে নেবেন।

National University

Bangladesh

BACHELOR DEGREE HONOURS PART-2 EXAMINATION - 2023

Admit Card

Subject Code & Name	**26-MANAGEMENT**	**Examination Code**	**2202**
Name of Examinee	**MD. AL MOSTAKIM RAFI**	**Roll No.**	**3298585**
Father's Name	**MD. SADEQUR RAHMAN**	**Registration No**	**21226245180**
Mother's Name	**MST. NAZMA AKTHER PARUL**	**Session & Type**	**2021-22 / REG**
College Code & Name	**4906-HAZI ASMAT GOVERNMENT COLLEGE, KISHOREGANJ**		
Center Code & Name	**356-GOVT. ZILLUR RAHMAN MAHILA COLLEGE, KISHOREGANJ**		

Subject Code & name			
222601	**Human Resource Management**	**222613**	**Macro Economics**
222603	**Business Communication (In English)**		
222605	**Legal Environment of Business**		
222607	**Principles of Finance**		
222609	**Business Mathematics**		
222611	**Computer and Information Technology**		

Seal & Signature of Principal	**Controller of Examinations**

পরীক্ষার্থীদের জন্য নির্দেশাবলী

১. প্রবেশপত্রে কোন প্রকার ভুলত্রুটি পরিলক্ষিত হলে তা পরীক্ষা শুরুর পূর্বেই সংশ্লিষ্ট শাখা থেকে সংশোধন করে নিতে হবে। ভুল বা অসম্পূর্ণ প্রবেশপত্র দ্বারা কোনক্রমে পরীক্ষায় অংশগ্রহণ করা যাবে না। এক্ষেত্রে পরীক্ষার্থী নিজে আবেদন ফরম পূরণে ভুল করলে তাকে নির্ধারিত ফি প্রদান করে প্রবেশপত্র সংশোধন করে নিতে হবে।

২. বিশ্ববিদ্যালয় কর্তৃক নির্ধারিত দিন, তারিখ ও সময়সূচী অনুযায়ী পরীক্ষায় অংশগ্রহণ করতে হবে।

৩. পরীক্ষার প্রথম দিনে পরীক্ষার হলের দরজা এক ঘণ্টা আগে এবং পরবর্তী দিনগুলিতে আধা ঘণ্টা আগে খোলা হবে। পরীক্ষার হলে পরীক্ষার্থী ছাড়া তার কোন আত্মীয় স্বজন বা আপনজনের প্রবেশ নিষেধ।

৪. পরীক্ষার হলে প্রবেশ পত্র, রেজিস্ট্রেশন কার্ড, পরিচয় পত্র, কালি, কলম, পেন্সিল, জ্যামিতি বক্স, ক্যালকুলেটর (প্রয়োজনে) ও টাকা পয়সা ব্যতীত পরীক্ষার্থীর সঙ্গে অন্য কিছু থাকা অবৈধ।

৫. প্রবেশপত্রে উল্লিখিত বিষয় কোড ও শিরোনাম ব্যতীত অন্য কোন বিষয় কোড ও শিরোনামের পরীক্ষায় অংশগ্রহণ করা যাবে না।

৬. মূল উত্তরপত্র ও O M R ফরম এর নির্দিষ্ট স্থানে প্রয়োজনীয় সকল তথ্য নির্ভুলভাবে লিখতে হবে এবং সংশ্লিষ্ট বৃত্ত ভরাট করতে হবে।

৭. প্রতিটি পরীক্ষার জন্য পরীক্ষার্থীকে স্বাক্ষরলিপিতে স্বাক্ষর করতে হবে, অন্যথায় ঐ পরীক্ষায় পরীক্ষার্থী অনুপস্থিত বলে গন্য হবে।

৮. মোবাইল ফোন নিয়ে পরীক্ষার হলে প্রবেশ সম্পূর্ণ নিষিদ্ধ।

৯. পরীক্ষা কেন্দ্রে আইন-শৃঙ্খলা ভঙ্গ অথবা এ কাজে প্ররোচনাদানকারী পরীক্ষার্থীর বিরুদ্ধে তাৎক্ষনিকভাবে আইনানুগ ব্যবস্থা করা হবে।

১০. পরীক্ষা হলের ইনভিজিলেটর ও সংশ্লিষ্ট অফিসার-ইন-চার্জ কর্তৃক আরোপিত নির্দেশাবলী যথাযথভাবে মেনে চলতে হবে।

১১. উত্তরপত্রের কভার পৃষ্ঠায় মুদ্রিত নির্দেশাবলী অবশ্যই মেনে চলতে হবে।

১২. মূল প্রবেশপত্র এবং মূল রেজিস্ট্রেশন কার্ড অবশ্যই সঙ্গে আনতে হবে ।

CONTROLLER OF EXAMINATION

11.12.2024 05:10

ID No: 3092049/7484882

Note: This document contains digital signature of Controller of Examinations, National University.

Generated On: Wednesday, 11 December 2024

বিঃ দ্রঃ **EMS** এ পরীক্ষাটি অনুষ্ঠিত হচ্ছে বিধায় পরীক্ষার্থী তার প্রবেশ পত্র এবং উত্তর পত্রের **QR** কোড ইনভিজিলেটর এর মাধ্যমে অবশ্যই স্ক্যান করিয়ে নেবেন।

National University

Bangladesh

BACHELOR DEGREE HONOURS PART-2 EXAMINATION - 2023

Admit Card

Subject Code & Name	**26-MANAGEMENT**	**Examination Code**	**2202**
Name of Examinee	**SHABNUR BEGUM**	**Roll No.**	**3298586**
Father's Name	**NADIR MIA**	**Registration No**	**21226245182**
Mother's Name	**PUTUL BEGUM**	**Session & Type**	**2021-22 / REG**
College Code & Name	**4906-HAZI ASMAT GOVERNMENT COLLEGE, KISHOREGANJ**		
Center Code & Name	**356-GOVT. ZILLUR RAHMAN MAHILA COLLEGE, KISHOREGANJ**		

Subject Code & name			
222601	**Human Resource Management**	**222613**	**Macro Economics**
222603	**Business Communication (In English)**		
222605	**Legal Environment of Business**		
222607	**Principles of Finance**		
222609	**Business Mathematics**		
222611	**Computer and Information Technology**		

Seal & Signature of Principal	**Controller of Examinations**

পরীক্ষার্থীদের জন্য নির্দেশাবলী

১. প্রবেশপত্রে কোন প্রকার ভুলত্রুটি পরিলক্ষিত হলে তা পরীক্ষা শুরুর পূর্বেই সংশ্লিষ্ট শাখা থেকে সংশোধন করে নিতে হবে। ভুল বা অসম্পূর্ণ প্রবেশপত্র দ্বারা কোনক্রমে পরীক্ষায় অংশগ্রহণ করা যাবে না। এক্ষেত্রে পরীক্ষার্থী নিজে আবেদন ফরম পূরণে ভুল করলে তাকে নির্ধারিত ফি প্রদান করে প্রবেশপত্র সংশোধন করে নিতে হবে।

২. বিশ্ববিদ্যালয় কর্তৃক নির্ধারিত দিন, তারিখ ও সময়সূচী অনুযায়ী পরীক্ষায় অংশগ্রহণ করতে হবে।

৩. পরীক্ষার প্রথম দিনে পরীক্ষার হলের দরজা এক ঘণ্টা আগে এবং পরবর্তী দিনগুলিতে আধা ঘণ্টা আগে খোলা হবে। পরীক্ষার হলে পরীক্ষার্থী ছাড়া তার কোন আত্মীয় স্বজন বা আপনজনের প্রবেশ নিষেধ।

৪. পরীক্ষার হলে প্রবেশ পত্র, রেজিস্ট্রেশন কার্ড, পরিচয় পত্র, কালি, কলম, পেন্সিল, জ্যামিতি বক্স, ক্যালকুলেটর (প্রয়োজনে) ও টাকা পয়সা ব্যতীত পরীক্ষার্থীর সঙ্গে অন্য কিছু থাকা অবৈধ।

৫. প্রবেশপত্রে উল্লিখিত বিষয় কোড ও শিরোনাম ব্যতীত অন্য কোন বিষয় কোড ও শিরোনামের পরীক্ষায় অংশগ্রহণ করা যাবে না।

৬. মূল উত্তরপত্র ও O M R ফরম এর নির্দিষ্ট স্থানে প্রয়োজনীয় সকল তথ্য নির্ভুলভাবে লিখতে হবে এবং সংশ্লিষ্ট বৃত্ত ভরাট করতে হবে।

৭. প্রতিটি পরীক্ষার জন্য পরীক্ষার্থীকে স্বাক্ষরলিপিতে স্বাক্ষর করতে হবে, অন্যথায় ঐ পরীক্ষায় পরীক্ষার্থী অনুপস্থিত বলে গন্য হবে।

৮. মোবাইল ফোন নিয়ে পরীক্ষার হলে প্রবেশ সম্পূর্ণ নিষিদ্ধ।

৯. পরীক্ষা কেন্দ্রে আইন-শৃঙ্খলা ভঙ্গ অথবা এ কাজে প্ররোচনাদানকারী পরীক্ষার্থীর বিরুদ্ধে তাৎক্ষনিকভাবে আইনানুগ ব্যবস্থা করা হবে।

১০. পরীক্ষা হলের ইনভিজিলেটর ও সংশ্লিষ্ট অফিসার-ইন-চার্জ কর্তৃক আরোপিত নির্দেশাবলী যথাযথভাবে মেনে চলতে হবে।

১১. উত্তরপত্রের কভার পৃষ্ঠায় মুদ্রিত নির্দেশাবলী অবশ্যই মেনে চলতে হবে।

১২. মূল প্রবেশপত্র এবং মূল রেজিস্ট্রেশন কার্ড অবশ্যই সঙ্গে আনতে হবে ।

CONTROLLER OF EXAMINATION

11.12.2024 05:10

ID No: 3062915/7484883

Note: This document contains digital signature of Controller of Examinations, National University.

Generated On: Wednesday, 11 December 2024

বিঃ দ্রঃ **EMS** এ পরীক্ষাটি অনুষ্ঠিত হচ্ছে বিধায় পরীক্ষার্থী তার প্রবেশ পত্র এবং উত্তর পত্রের **QR** কোড ইনভিজিলেটর এর মাধ্যমে অবশ্যই স্ক্যান করিয়ে নেবেন।

National University

Bangladesh

BACHELOR DEGREE HONOURS PART-2 EXAMINATION - 2023

Admit Card

Subject Code & Name	**26-MANAGEMENT**	**Examination Code**	**2202**
Name of Examinee	**KIAM MAHMUD**	**Roll No.**	**3298587**
Father's Name	**BILLAL MIAH**	**Registration No**	**21226245185**
Mother's Name	**MUKTA AKTER**	**Session & Type**	**2021-22 / REG**
College Code & Name	**4906-HAZI ASMAT GOVERNMENT COLLEGE, KISHOREGANJ**		
Center Code & Name	**356-GOVT. ZILLUR RAHMAN MAHILA COLLEGE, KISHOREGANJ**		

Subject Code & name			
222601	**Human Resource Management**	**222613**	**Macro Economics**
222603	**Business Communication (In English)**		
222605	**Legal Environment of Business**		
222607	**Principles of Finance**		
222609	**Business Mathematics**		
222611	**Computer and Information Technology**		

Seal & Signature of Principal	**Controller of Examinations**

পরীক্ষার্থীদের জন্য নির্দেশাবলী

১. প্রবেশপত্রে কোন প্রকার ভুলত্রুটি পরিলক্ষিত হলে তা পরীক্ষা শুরুর পূর্বেই সংশ্লিষ্ট শাখা থেকে সংশোধন করে নিতে হবে। ভুল বা অসম্পূর্ণ প্রবেশপত্র দ্বারা কোনক্রমে পরীক্ষায় অংশগ্রহণ করা যাবে না। এক্ষেত্রে পরীক্ষার্থী নিজে আবেদন ফরম পূরণে ভুল করলে তাকে নির্ধারিত ফি প্রদান করে প্রবেশপত্র সংশোধন করে নিতে হবে।

২. বিশ্ববিদ্যালয় কর্তৃক নির্ধারিত দিন, তারিখ ও সময়সূচী অনুযায়ী পরীক্ষায় অংশগ্রহণ করতে হবে।

৩. পরীক্ষার প্রথম দিনে পরীক্ষার হলের দরজা এক ঘণ্টা আগে এবং পরবর্তী দিনগুলিতে আধা ঘণ্টা আগে খোলা হবে। পরীক্ষার হলে পরীক্ষার্থী ছাড়া তার কোন আত্মীয় স্বজন বা আপনজনের প্রবেশ নিষেধ।

৪. পরীক্ষার হলে প্রবেশ পত্র, রেজিস্ট্রেশন কার্ড, পরিচয় পত্র, কালি, কলম, পেন্সিল, জ্যামিতি বক্স, ক্যালকুলেটর (প্রয়োজনে) ও টাকা পয়সা ব্যতীত পরীক্ষার্থীর সঙ্গে অন্য কিছু থাকা অবৈধ।

৫. প্রবেশপত্রে উল্লিখিত বিষয় কোড ও শিরোনাম ব্যতীত অন্য কোন বিষয় কোড ও শিরোনামের পরীক্ষায় অংশগ্রহণ করা যাবে না।

৬. মূল উত্তরপত্র ও O M R ফরম এর নির্দিষ্ট স্থানে প্রয়োজনীয় সকল তথ্য নির্ভুলভাবে লিখতে হবে এবং সংশ্লিষ্ট বৃত্ত ভরাট করতে হবে।

৭. প্রতিটি পরীক্ষার জন্য পরীক্ষার্থীকে স্বাক্ষরলিপিতে স্বাক্ষর করতে হবে, অন্যথায় ঐ পরীক্ষায় পরীক্ষার্থী অনুপস্থিত বলে গন্য হবে।

৮. মোবাইল ফোন নিয়ে পরীক্ষার হলে প্রবেশ সম্পূর্ণ নিষিদ্ধ।

৯. পরীক্ষা কেন্দ্রে আইন-শৃঙ্খলা ভঙ্গ অথবা এ কাজে প্ররোচনাদানকারী পরীক্ষার্থীর বিরুদ্ধে তাৎক্ষনিকভাবে আইনানুগ ব্যবস্থা করা হবে।

১০. পরীক্ষা হলের ইনভিজিলেটর ও সংশ্লিষ্ট অফিসার-ইন-চার্জ কর্তৃক আরোপিত নির্দেশাবলী যথাযথভাবে মেনে চলতে হবে।

১১. উত্তরপত্রের কভার পৃষ্ঠায় মুদ্রিত নির্দেশাবলী অবশ্যই মেনে চলতে হবে।

১২. মূল প্রবেশপত্র এবং মূল রেজিস্ট্রেশন কার্ড অবশ্যই সঙ্গে আনতে হবে ।

CONTROLLER OF EXAMINATION

11.12.2024 05:10

ID No: 7066902/7484885

Note: This document contains digital signature of Controller of Examinations, National University.

Generated On: Wednesday, 11 December 2024

বিঃ দ্রঃ **EMS** এ পরীক্ষাটি অনুষ্ঠিত হচ্ছে বিধায় পরীক্ষার্থী তার প্রবেশ পত্র এবং উত্তর পত্রের **QR** কোড ইনভিজিলেটর এর মাধ্যমে অবশ্যই স্ক্যান করিয়ে নেবেন।

National University

Bangladesh

BACHELOR DEGREE HONOURS PART-2 EXAMINATION - 2023

Admit Card

Subject Code & Name	**26-MANAGEMENT**	**Examination Code**	**2202**
Name of Examinee	**SAIFUL ISLAM SIAM**	**Roll No.**	**3298588**
Father's Name	**ABDUL LATIF**	**Registration No**	**21226245192**
Mother's Name	**MST. KULSOM BEGUM**	**Session & Type**	**2021-22 / REG**
College Code & Name	**4906-HAZI ASMAT GOVERNMENT COLLEGE, KISHOREGANJ**		
Center Code & Name	**356-GOVT. ZILLUR RAHMAN MAHILA COLLEGE, KISHOREGANJ**		

Subject Code & name			
222601	**Human Resource Management**	**222613**	**Macro Economics**
222603	**Business Communication (In English)**		
222605	**Legal Environment of Business**		
222607	**Principles of Finance**		
222609	**Business Mathematics**		
222611	**Computer and Information Technology**		

Seal & Signature of Principal	**Controller of Examinations**

পরীক্ষার্থীদের জন্য নির্দেশাবলী

১. প্রবেশপত্রে কোন প্রকার ভুলত্রুটি পরিলক্ষিত হলে তা পরীক্ষা শুরুর পূর্বেই সংশ্লিষ্ট শাখা থেকে সংশোধন করে নিতে হবে। ভুল বা অসম্পূর্ণ প্রবেশপত্র দ্বারা কোনক্রমে পরীক্ষায় অংশগ্রহণ করা যাবে না। এক্ষেত্রে পরীক্ষার্থী নিজে আবেদন ফরম পূরণে ভুল করলে তাকে নির্ধারিত ফি প্রদান করে প্রবেশপত্র সংশোধন করে নিতে হবে।

২. বিশ্ববিদ্যালয় কর্তৃক নির্ধারিত দিন, তারিখ ও সময়সূচী অনুযায়ী পরীক্ষায় অংশগ্রহণ করতে হবে।

৩. পরীক্ষার প্রথম দিনে পরীক্ষার হলের দরজা এক ঘণ্টা আগে এবং পরবর্তী দিনগুলিতে আধা ঘণ্টা আগে খোলা হবে। পরীক্ষার হলে পরীক্ষার্থী ছাড়া তার কোন আত্মীয় স্বজন বা আপনজনের প্রবেশ নিষেধ।

৪. পরীক্ষার হলে প্রবেশ পত্র, রেজিস্ট্রেশন কার্ড, পরিচয় পত্র, কালি, কলম, পেন্সিল, জ্যামিতি বক্স, ক্যালকুলেটর (প্রয়োজনে) ও টাকা পয়সা ব্যতীত পরীক্ষার্থীর সঙ্গে অন্য কিছু থাকা অবৈধ।

৫. প্রবেশপত্রে উল্লিখিত বিষয় কোড ও শিরোনাম ব্যতীত অন্য কোন বিষয় কোড ও শিরোনামের পরীক্ষায় অংশগ্রহণ করা যাবে না।

৬. মূল উত্তরপত্র ও O M R ফরম এর নির্দিষ্ট স্থানে প্রয়োজনীয় সকল তথ্য নির্ভুলভাবে লিখতে হবে এবং সংশ্লিষ্ট বৃত্ত ভরাট করতে হবে।

৭. প্রতিটি পরীক্ষার জন্য পরীক্ষার্থীকে স্বাক্ষরলিপিতে স্বাক্ষর করতে হবে, অন্যথায় ঐ পরীক্ষায় পরীক্ষার্থী অনুপস্থিত বলে গন্য হবে।

৮. মোবাইল ফোন নিয়ে পরীক্ষার হলে প্রবেশ সম্পূর্ণ নিষিদ্ধ।

৯. পরীক্ষা কেন্দ্রে আইন-শৃঙ্খলা ভঙ্গ অথবা এ কাজে প্ররোচনাদানকারী পরীক্ষার্থীর বিরুদ্ধে তাৎক্ষনিকভাবে আইনানুগ ব্যবস্থা করা হবে।

১০. পরীক্ষা হলের ইনভিজিলেটর ও সংশ্লিষ্ট অফিসার-ইন-চার্জ কর্তৃক আরোপিত নির্দেশাবলী যথাযথভাবে মেনে চলতে হবে।

১১. উত্তরপত্রের কভার পৃষ্ঠায় মুদ্রিত নির্দেশাবলী অবশ্যই মেনে চলতে হবে।

১২. মূল প্রবেশপত্র এবং মূল রেজিস্ট্রেশন কার্ড অবশ্যই সঙ্গে আনতে হবে ।

CONTROLLER OF EXAMINATION

11.12.2024 05:10

ID No: 7122482/7484887

Note: This document contains digital signature of Controller of Examinations, National University.

Generated On: Wednesday, 11 December 2024

বিঃ দ্রঃ **EMS** এ পরীক্ষাটি অনুষ্ঠিত হচ্ছে বিধায় পরীক্ষার্থী তার প্রবেশ পত্র এবং উত্তর পত্রের **QR** কোড ইনভিজিলেটর এর মাধ্যমে অবশ্যই স্ক্যান করিয়ে নেবেন।

National University

Bangladesh

BACHELOR DEGREE HONOURS PART-2 EXAMINATION - 2023

Admit Card

Subject Code & Name	**26-MANAGEMENT**	**Examination Code**	**2202**
Name of Examinee	**MD. SHAHIN ALAM**	**Roll No.**	**3298589**
Father's Name	**MD. ELIUS MIA**	**Registration No**	**20226268212**
Mother's Name	**NASIMA BEGUM**	**Session & Type**	**2020-21 / IRR**
College Code & Name	**4906-HAZI ASMAT GOVERNMENT COLLEGE, KISHOREGANJ**		
Center Code & Name	**356-GOVT. ZILLUR RAHMAN MAHILA COLLEGE, KISHOREGANJ**		

Subject Code & name			
222603	**Business Communication (In English)**		
222605	**Legal Environment of Business**		
222607	**Principles of Finance**		
222609	**Business Mathematics**		
222611	**Computer and Information Technology**		

Seal & Signature of Principal	**Controller of Examinations**

পরীক্ষার্থীদের জন্য নির্দেশাবলী

১. প্রবেশপত্রে কোন প্রকার ভুলত্রুটি পরিলক্ষিত হলে তা পরীক্ষা শুরুর পূর্বেই সংশ্লিষ্ট শাখা থেকে সংশোধন করে নিতে হবে। ভুল বা অসম্পূর্ণ প্রবেশপত্র দ্বারা কোনক্রমে পরীক্ষায় অংশগ্রহণ করা যাবে না। এক্ষেত্রে পরীক্ষার্থী নিজে আবেদন ফরম পূরণে ভুল করলে তাকে নির্ধারিত ফি প্রদান করে প্রবেশপত্র সংশোধন করে নিতে হবে।

২. বিশ্ববিদ্যালয় কর্তৃক নির্ধারিত দিন, তারিখ ও সময়সূচী অনুযায়ী পরীক্ষায় অংশগ্রহণ করতে হবে।

৩. পরীক্ষার প্রথম দিনে পরীক্ষার হলের দরজা এক ঘণ্টা আগে এবং পরবর্তী দিনগুলিতে আধা ঘণ্টা আগে খোলা হবে। পরীক্ষার হলে পরীক্ষার্থী ছাড়া তার কোন আত্মীয় স্বজন বা আপনজনের প্রবেশ নিষেধ।

৪. পরীক্ষার হলে প্রবেশ পত্র, রেজিস্ট্রেশন কার্ড, পরিচয় পত্র, কালি, কলম, পেন্সিল, জ্যামিতি বক্স, ক্যালকুলেটর (প্রয়োজনে) ও টাকা পয়সা ব্যতীত পরীক্ষার্থীর সঙ্গে অন্য কিছু থাকা অবৈধ।

৫. প্রবেশপত্রে উল্লিখিত বিষয় কোড ও শিরোনাম ব্যতীত অন্য কোন বিষয় কোড ও শিরোনামের পরীক্ষায় অংশগ্রহণ করা যাবে না।

৬. মূল উত্তরপত্র ও O M R ফরম এর নির্দিষ্ট স্থানে প্রয়োজনীয় সকল তথ্য নির্ভুলভাবে লিখতে হবে এবং সংশ্লিষ্ট বৃত্ত ভরাট করতে হবে।

৭. প্রতিটি পরীক্ষার জন্য পরীক্ষার্থীকে স্বাক্ষরলিপিতে স্বাক্ষর করতে হবে, অন্যথায় ঐ পরীক্ষায় পরীক্ষার্থী অনুপস্থিত বলে গন্য হবে।

৮. মোবাইল ফোন নিয়ে পরীক্ষার হলে প্রবেশ সম্পূর্ণ নিষিদ্ধ।

৯. পরীক্ষা কেন্দ্রে আইন-শৃঙ্খলা ভঙ্গ অথবা এ কাজে প্ররোচনাদানকারী পরীক্ষার্থীর বিরুদ্ধে তাৎক্ষনিকভাবে আইনানুগ ব্যবস্থা করা হবে।

১০. পরীক্ষা হলের ইনভিজিলেটর ও সংশ্লিষ্ট অফিসার-ইন-চার্জ কর্তৃক আরোপিত নির্দেশাবলী যথাযথভাবে মেনে চলতে হবে।

১১. উত্তরপত্রের কভার পৃষ্ঠায় মুদ্রিত নির্দেশাবলী অবশ্যই মেনে চলতে হবে।

১২. মূল প্রবেশপত্র এবং মূল রেজিস্ট্রেশন কার্ড অবশ্যই সঙ্গে আনতে হবে ।

CONTROLLER OF EXAMINATION

11.12.2024 05:10

ID No: 5301270/7708706

Note: This document contains digital signature of Controller of Examinations, National University.

Generated On: Wednesday, 11 December 2024

বিঃ দ্রঃ **EMS** এ পরীক্ষাটি অনুষ্ঠিত হচ্ছে বিধায় পরীক্ষার্থী তার প্রবেশ পত্র এবং উত্তর পত্রের **QR** কোড ইনভিজিলেটর এর মাধ্যমে অবশ্যই স্ক্যান করিয়ে নেবেন।

National University

Bangladesh

BACHELOR DEGREE HONOURS PART-2 EXAMINATION - 2023

Admit Card

Subject Code & Name	**26-MANAGEMENT**	**Examination Code**	**2202**
Name of Examinee	**FAKRUL ISLAM**	**Roll No.**	**3298590**
Father's Name	**BABUL MIA**	**Registration No**	**20226268234**
Mother's Name	**DOLY BEGUM**	**Session & Type**	**2020-21 / IRR**
College Code & Name	**4906-HAZI ASMAT GOVERNMENT COLLEGE, KISHOREGANJ**		
Center Code & Name	**356-GOVT. ZILLUR RAHMAN MAHILA COLLEGE, KISHOREGANJ**		

Subject Code & name			
222601	**Human Resource Management**		
222603	**Business Communication (In English)**		
222605	**Legal Environment of Business**		
222607	**Principles of Finance**		
222609	**Business Mathematics**		
222611	**Computer and Information Technology**		

Seal & Signature of Principal	**Controller of Examinations**

পরীক্ষার্থীদের জন্য নির্দেশাবলী

১. প্রবেশপত্রে কোন প্রকার ভুলত্রুটি পরিলক্ষিত হলে তা পরীক্ষা শুরুর পূর্বেই সংশ্লিষ্ট শাখা থেকে সংশোধন করে নিতে হবে। ভুল বা অসম্পূর্ণ প্রবেশপত্র দ্বারা কোনক্রমে পরীক্ষায় অংশগ্রহণ করা যাবে না। এক্ষেত্রে পরীক্ষার্থী নিজে আবেদন ফরম পূরণে ভুল করলে তাকে নির্ধারিত ফি প্রদান করে প্রবেশপত্র সংশোধন করে নিতে হবে।

২. বিশ্ববিদ্যালয় কর্তৃক নির্ধারিত দিন, তারিখ ও সময়সূচী অনুযায়ী পরীক্ষায় অংশগ্রহণ করতে হবে।

৩. পরীক্ষার প্রথম দিনে পরীক্ষার হলের দরজা এক ঘণ্টা আগে এবং পরবর্তী দিনগুলিতে আধা ঘণ্টা আগে খোলা হবে। পরীক্ষার হলে পরীক্ষার্থী ছাড়া তার কোন আত্মীয় স্বজন বা আপনজনের প্রবেশ নিষেধ।

৪. পরীক্ষার হলে প্রবেশ পত্র, রেজিস্ট্রেশন কার্ড, পরিচয় পত্র, কালি, কলম, পেন্সিল, জ্যামিতি বক্স, ক্যালকুলেটর (প্রয়োজনে) ও টাকা পয়সা ব্যতীত পরীক্ষার্থীর সঙ্গে অন্য কিছু থাকা অবৈধ।

৫. প্রবেশপত্রে উল্লিখিত বিষয় কোড ও শিরোনাম ব্যতীত অন্য কোন বিষয় কোড ও শিরোনামের পরীক্ষায় অংশগ্রহণ করা যাবে না।

৬. মূল উত্তরপত্র ও O M R ফরম এর নির্দিষ্ট স্থানে প্রয়োজনীয় সকল তথ্য নির্ভুলভাবে লিখতে হবে এবং সংশ্লিষ্ট বৃত্ত ভরাট করতে হবে।

৭. প্রতিটি পরীক্ষার জন্য পরীক্ষার্থীকে স্বাক্ষরলিপিতে স্বাক্ষর করতে হবে, অন্যথায় ঐ পরীক্ষায় পরীক্ষার্থী অনুপস্থিত বলে গন্য হবে।

৮. মোবাইল ফোন নিয়ে পরীক্ষার হলে প্রবেশ সম্পূর্ণ নিষিদ্ধ।

৯. পরীক্ষা কেন্দ্রে আইন-শৃঙ্খলা ভঙ্গ অথবা এ কাজে প্ররোচনাদানকারী পরীক্ষার্থীর বিরুদ্ধে তাৎক্ষনিকভাবে আইনানুগ ব্যবস্থা করা হবে।

১০. পরীক্ষা হলের ইনভিজিলেটর ও সংশ্লিষ্ট অফিসার-ইন-চার্জ কর্তৃক আরোপিত নির্দেশাবলী যথাযথভাবে মেনে চলতে হবে।

১১. উত্তরপত্রের কভার পৃষ্ঠায় মুদ্রিত নির্দেশাবলী অবশ্যই মেনে চলতে হবে।

১২. মূল প্রবেশপত্র এবং মূল রেজিস্ট্রেশন কার্ড অবশ্যই সঙ্গে আনতে হবে ।

CONTROLLER OF EXAMINATION

11.12.2024 05:10

ID No: 7018763/7708710

Note: This document contains digital signature of Controller of Examinations, National University.

Generated On: Wednesday, 11 December 2024

বিঃ দ্রঃ **EMS** এ পরীক্ষাটি অনুষ্ঠিত হচ্ছে বিধায় পরীক্ষার্থী তার প্রবেশ পত্র এবং উত্তর পত্রের **QR** কোড ইনভিজিলেটর এর মাধ্যমে অবশ্যই স্ক্যান করিয়ে নেবেন।

National University

Bangladesh

BACHELOR DEGREE HONOURS PART-2 EXAMINATION - 2023

Admit Card

Subject Code & Name	**26-MANAGEMENT**	**Examination Code**	**2202**
Name of Examinee	**S M NAJMUL ISLAM**	**Roll No.**	**3298591**
Father's Name	**MD. NAZRUL ISLAM**	**Registration No**	**20226268263**
Mother's Name	**MST. DALUARA BEGUM**	**Session & Type**	**2020-21 / IRR**
College Code & Name	**4906-HAZI ASMAT GOVERNMENT COLLEGE, KISHOREGANJ**		
Center Code & Name	**356-GOVT. ZILLUR RAHMAN MAHILA COLLEGE, KISHOREGANJ**		

Subject Code & name			
222601	**Human Resource Management**	**222613**	**Macro Economics**
222603	**Business Communication (In English)**		
222605	**Legal Environment of Business**		
222607	**Principles of Finance**		
222609	**Business Mathematics**		
222611	**Computer and Information Technology**		

Seal & Signature of Principal	**Controller of Examinations**

পরীক্ষার্থীদের জন্য নির্দেশাবলী

১. প্রবেশপত্রে কোন প্রকার ভুলত্রুটি পরিলক্ষিত হলে তা পরীক্ষা শুরুর পূর্বেই সংশ্লিষ্ট শাখা থেকে সংশোধন করে নিতে হবে। ভুল বা অসম্পূর্ণ প্রবেশপত্র দ্বারা কোনক্রমে পরীক্ষায় অংশগ্রহণ করা যাবে না। এক্ষেত্রে পরীক্ষার্থী নিজে আবেদন ফরম পূরণে ভুল করলে তাকে নির্ধারিত ফি প্রদান করে প্রবেশপত্র সংশোধন করে নিতে হবে।

২. বিশ্ববিদ্যালয় কর্তৃক নির্ধারিত দিন, তারিখ ও সময়সূচী অনুযায়ী পরীক্ষায় অংশগ্রহণ করতে হবে।

৩. পরীক্ষার প্রথম দিনে পরীক্ষার হলের দরজা এক ঘণ্টা আগে এবং পরবর্তী দিনগুলিতে আধা ঘণ্টা আগে খোলা হবে। পরীক্ষার হলে পরীক্ষার্থী ছাড়া তার কোন আত্মীয় স্বজন বা আপনজনের প্রবেশ নিষেধ।

৪. পরীক্ষার হলে প্রবেশ পত্র, রেজিস্ট্রেশন কার্ড, পরিচয় পত্র, কালি, কলম, পেন্সিল, জ্যামিতি বক্স, ক্যালকুলেটর (প্রয়োজনে) ও টাকা পয়সা ব্যতীত পরীক্ষার্থীর সঙ্গে অন্য কিছু থাকা অবৈধ।

৫. প্রবেশপত্রে উল্লিখিত বিষয় কোড ও শিরোনাম ব্যতীত অন্য কোন বিষয় কোড ও শিরোনামের পরীক্ষায় অংশগ্রহণ করা যাবে না।

৬. মূল উত্তরপত্র ও O M R ফরম এর নির্দিষ্ট স্থানে প্রয়োজনীয় সকল তথ্য নির্ভুলভাবে লিখতে হবে এবং সংশ্লিষ্ট বৃত্ত ভরাট করতে হবে।

৭. প্রতিটি পরীক্ষার জন্য পরীক্ষার্থীকে স্বাক্ষরলিপিতে স্বাক্ষর করতে হবে, অন্যথায় ঐ পরীক্ষায় পরীক্ষার্থী অনুপস্থিত বলে গন্য হবে।

৮. মোবাইল ফোন নিয়ে পরীক্ষার হলে প্রবেশ সম্পূর্ণ নিষিদ্ধ।

৯. পরীক্ষা কেন্দ্রে আইন-শৃঙ্খলা ভঙ্গ অথবা এ কাজে প্ররোচনাদানকারী পরীক্ষার্থীর বিরুদ্ধে তাৎক্ষনিকভাবে আইনানুগ ব্যবস্থা করা হবে।

১০. পরীক্ষা হলের ইনভিজিলেটর ও সংশ্লিষ্ট অফিসার-ইন-চার্জ কর্তৃক আরোপিত নির্দেশাবলী যথাযথভাবে মেনে চলতে হবে।

১১. উত্তরপত্রের কভার পৃষ্ঠায় মুদ্রিত নির্দেশাবলী অবশ্যই মেনে চলতে হবে।

১২. মূল প্রবেশপত্র এবং মূল রেজিস্ট্রেশন কার্ড অবশ্যই সঙ্গে আনতে হবে ।

CONTROLLER OF EXAMINATION
11.12.2024 05:10

ID No: 7153992/7575871

Note: This document contains digital signature of Controller of Examinations, National University.

Generated On: Wednesday, 11 December 2024

বিঃ দ্রঃ **EMS** এ পরীক্ষাটি অনুষ্ঠিত হচ্ছে বিধায় পরীক্ষার্থী তার প্রবেশ পত্র এবং উত্তর পত্রের **QR** কোড ইনভিজিলেটর এর মাধ্যমে অবশ্যই স্ক্যান করিয়ে নেবেন।

National University

Bangladesh

BACHELOR DEGREE HONOURS PART-2 EXAMINATION - 2023

Admit Card

Subject Code & Name	**26-MANAGEMENT**	**Examination Code**	**2202**
Name of Examinee	**MUNIA AKTER**	**Roll No.**	**3298592**
Father's Name	**KHOKA MIA**	**Registration No**	**20226268286**
Mother's Name	**HALIMA BEGUM**	**Session & Type**	**2020-21 / IRR**
College Code & Name	**4906-HAZI ASMAT GOVERNMENT COLLEGE, KISHOREGANJ**		
Center Code & Name	**356-GOVT. ZILLUR RAHMAN MAHILA COLLEGE, KISHOREGANJ**		

Subject Code & name			
222601	**Human Resource Management**		
222603	**Business Communication (In English)**		
222607	**Principles of Finance**		
222609	**Business Mathematics**		
222613	**Macro Economics**		

Seal & Signature of Principal	**Controller of Examinations**

পরীক্ষার্থীদের জন্য নির্দেশাবলী

১. প্রবেশপত্রে কোন প্রকার ভুলত্রুটি পরিলক্ষিত হলে তা পরীক্ষা শুরুর পূর্বেই সংশ্লিষ্ট শাখা থেকে সংশোধন করে নিতে হবে। ভুল বা অসম্পূর্ণ প্রবেশপত্র দ্বারা কোনক্রমে পরীক্ষায় অংশগ্রহণ করা যাবে না। এক্ষেত্রে পরীক্ষার্থী নিজে আবেদন ফরম পূরণে ভুল করলে তাকে নির্ধারিত ফি প্রদান করে প্রবেশপত্র সংশোধন করে নিতে হবে।

২. বিশ্ববিদ্যালয় কর্তৃক নির্ধারিত দিন, তারিখ ও সময়সূচী অনুযায়ী পরীক্ষায় অংশগ্রহণ করতে হবে।

৩. পরীক্ষার প্রথম দিনে পরীক্ষার হলের দরজা এক ঘণ্টা আগে এবং পরবর্তী দিনগুলিতে আধা ঘণ্টা আগে খোলা হবে। পরীক্ষার হলে পরীক্ষার্থী ছাড়া তার কোন আত্মীয় স্বজন বা আপনজনের প্রবেশ নিষেধ।

৪. পরীক্ষার হলে প্রবেশ পত্র, রেজিস্ট্রেশন কার্ড, পরিচয় পত্র, কালি, কলম, পেন্সিল, জ্যামিতি বক্স, ক্যালকুলেটর (প্রয়োজনে) ও টাকা পয়সা ব্যতীত পরীক্ষার্থীর সঙ্গে অন্য কিছু থাকা অবৈধ।

৫. প্রবেশপত্রে উল্লিখিত বিষয় কোড ও শিরোনাম ব্যতীত অন্য কোন বিষয় কোড ও শিরোনামের পরীক্ষায় অংশগ্রহণ করা যাবে না।

৬. মূল উত্তরপত্র ও O M R ফরম এর নির্দিষ্ট স্থানে প্রয়োজনীয় সকল তথ্য নির্ভুলভাবে লিখতে হবে এবং সংশ্লিষ্ট বৃত্ত ভরাট করতে হবে।

৭. প্রতিটি পরীক্ষার জন্য পরীক্ষার্থীকে স্বাক্ষরলিপিতে স্বাক্ষর করতে হবে, অন্যথায় ঐ পরীক্ষায় পরীক্ষার্থী অনুপস্থিত বলে গন্য হবে।

৮. মোবাইল ফোন নিয়ে পরীক্ষার হলে প্রবেশ সম্পূর্ণ নিষিদ্ধ।

৯. পরীক্ষা কেন্দ্রে আইন-শৃঙ্খলা ভঙ্গ অথবা এ কাজে প্ররোচনাদানকারী পরীক্ষার্থীর বিরুদ্ধে তাৎক্ষনিকভাবে আইনানুগ ব্যবস্থা করা হবে।

১০. পরীক্ষা হলের ইনভিজিলেটর ও সংশ্লিষ্ট অফিসার-ইন-চার্জ কর্তৃক আরোপিত নির্দেশাবলী যথাযথভাবে মেনে চলতে হবে।

১১. উত্তরপত্রের কভার পৃষ্ঠায় মুদ্রিত নির্দেশাবলী অবশ্যই মেনে চলতে হবে।

১২. মূল প্রবেশপত্র এবং মূল রেজিস্ট্রেশন কার্ড অবশ্যই সঙ্গে আনতে হবে ।

CONTROLLER OF EXAMINATION

11.12.2024 05:10

ID No: 7006655/7708727

Note: This document contains digital signature of Controller of Examinations, National University.

Generated On: Wednesday, 11 December 2024

বিঃ দ্রঃ **EMS** এ পরীক্ষাটি অনুষ্ঠিত হচ্ছে বিধায় পরীক্ষার্থী তার প্রবেশ পত্র এবং উত্তর পত্রের **QR** কোড ইনভিজিলেটর এর মাধ্যমে অবশ্যই স্ক্যান করিয়ে নেবেন।

National University

Bangladesh

BACHELOR DEGREE HONOURS PART-2 EXAMINATION - 2023

Admit Card

Subject Code & Name	**26-MANAGEMENT**	**Examination Code**	**2202**
Name of Examinee	**SARWAR JAHAN**	**Roll No.**	**3298593**
Father's Name	**ROBEL MIA**	**Registration No**	**20226268293**
Mother's Name	**NASINA AKTER**	**Session & Type**	**2020-21 / IRR**
College Code & Name	**4906-HAZI ASMAT GOVERNMENT COLLEGE, KISHOREGANJ**		
Center Code & Name	**356-GOVT. ZILLUR RAHMAN MAHILA COLLEGE, KISHOREGANJ**		

Subject Code & name			
222601	**Human Resource Management**	**222613**	**Macro Economics**
222603	**Business Communication (In English)**		
222605	**Legal Environment of Business**		
222607	**Principles of Finance**		
222609	**Business Mathematics**		
222611	**Computer and Information Technology**		

Seal & Signature of Principal	**Controller of Examinations**

পরীক্ষার্থীদের জন্য নির্দেশাবলী

১. প্রবেশপত্রে কোন প্রকার ভুলত্রুটি পরিলক্ষিত হলে তা পরীক্ষা শুরুর পূর্বেই সংশ্লিষ্ট শাখা থেকে সংশোধন করে নিতে হবে। ভুল বা অসম্পূর্ণ প্রবেশপত্র দ্বারা কোনক্রমে পরীক্ষায় অংশগ্রহণ করা যাবে না। এক্ষেত্রে পরীক্ষার্থী নিজে আবেদন ফরম পূরণে ভুল করলে তাকে নির্ধারিত ফি প্রদান করে প্রবেশপত্র সংশোধন করে নিতে হবে।

২. বিশ্ববিদ্যালয় কর্তৃক নির্ধারিত দিন, তারিখ ও সময়সূচী অনুযায়ী পরীক্ষায় অংশগ্রহণ করতে হবে।

৩. পরীক্ষার প্রথম দিনে পরীক্ষার হলের দরজা এক ঘণ্টা আগে এবং পরবর্তী দিনগুলিতে আধা ঘণ্টা আগে খোলা হবে। পরীক্ষার হলে পরীক্ষার্থী ছাড়া তার কোন আত্মীয় স্বজন বা আপনজনের প্রবেশ নিষেধ।

৪. পরীক্ষার হলে প্রবেশ পত্র, রেজিস্ট্রেশন কার্ড, পরিচয় পত্র, কালি, কলম, পেন্সিল, জ্যামিতি বক্স, ক্যালকুলেটর (প্রয়োজনে) ও টাকা পয়সা ব্যতীত পরীক্ষার্থীর সঙ্গে অন্য কিছু থাকা অবৈধ।

৫. প্রবেশপত্রে উল্লিখিত বিষয় কোড ও শিরোনাম ব্যতীত অন্য কোন বিষয় কোড ও শিরোনামের পরীক্ষায় অংশগ্রহণ করা যাবে না।

৬. মূল উত্তরপত্র ও O M R ফরম এর নির্দিষ্ট স্থানে প্রয়োজনীয় সকল তথ্য নির্ভুলভাবে লিখতে হবে এবং সংশ্লিষ্ট বৃত্ত ভরাট করতে হবে।

৭. প্রতিটি পরীক্ষার জন্য পরীক্ষার্থীকে স্বাক্ষরলিপিতে স্বাক্ষর করতে হবে, অন্যথায় ঐ পরীক্ষায় পরীক্ষার্থী অনুপস্থিত বলে গন্য হবে।

৮. মোবাইল ফোন নিয়ে পরীক্ষার হলে প্রবেশ সম্পূর্ণ নিষিদ্ধ।

৯. পরীক্ষা কেন্দ্রে আইন-শৃঙ্খলা ভঙ্গ অথবা এ কাজে প্ররোচনাদানকারী পরীক্ষার্থীর বিরুদ্ধে তাৎক্ষনিকভাবে আইনানুগ ব্যবস্থা করা হবে।

১০. পরীক্ষা হলের ইনভিজিলেটর ও সংশ্লিষ্ট অফিসার-ইন-চার্জ কর্তৃক আরোপিত নির্দেশাবলী যথাযথভাবে মেনে চলতে হবে।

১১. উত্তরপত্রের কভার পৃষ্ঠায় মুদ্রিত নির্দেশাবলী অবশ্যই মেনে চলতে হবে।

১২. মূল প্রবেশপত্র এবং মূল রেজিস্ট্রেশন কার্ড অবশ্যই সঙ্গে আনতে হবে ।

CONTROLLER OF EXAMINATION

11.12.2024 05:10

ID No: 3017829/7575877

Note: This document contains digital signature of Controller of Examinations, National University.

Generated On: Wednesday, 11 December 2024

বিঃ দ্রঃ EMS এ পরীক্ষাটি অনুষ্ঠিত হচ্ছে বিধায় পরীক্ষার্থী তার প্রবেশ পত্র এবং উত্তর পত্রের QR কোড ইনভিজিলেটর এর মাধ্যমে অবশ্যই স্ক্যান করিয়ে নেবেন।

National University

Bangladesh

BACHELOR DEGREE HONOURS PART-2 EXAMINATION - 2023

Admit Card

Subject Code & Name	**26-MANAGEMENT**	**Examination Code**	**2202**
Name of Examinee	**PARTHA KUMER PODDER**	**Roll No.**	**3298594**
Father's Name	**NARAYAN CHANDRA PODDER**	**Registration No**	**20226268318**
Mother's Name	**KALPHANA RANI PODDER**	**Session & Type**	**2020-21 / IRR**
College Code & Name	**4906-HAZI ASMAT GOVERNMENT COLLEGE, KISHOREGANJ**		
Center Code & Name	**356-GOVT. ZILLUR RAHMAN MAHILA COLLEGE, KISHOREGANJ**		

Subject Code & name			
222603	**Business Communication (In English)**		
222605	**Legal Environment of Business**		
222607	**Principles of Finance**		
222609	**Business Mathematics**		
222611	**Computer and Information Technology**		

Seal & Signature of Principal	**Controller of Examinations**

পরীক্ষার্থীদের জন্য নির্দেশাবলী

১. প্রবেশপত্রে কোন প্রকার ভুলত্রুটি পরিলক্ষিত হলে তা পরীক্ষা শুরুর পূর্বেই সংশ্লিষ্ট শাখা থেকে সংশোধন করে নিতে হবে। ভুল বা অসম্পূর্ণ প্রবেশপত্র দ্বারা কোনক্রমে পরীক্ষায় অংশগ্রহণ করা যাবে না। এক্ষেত্রে পরীক্ষার্থী নিজে আবেদন ফরম পূরণে ভুল করলে তাকে নির্ধারিত ফি প্রদান করে প্রবেশপত্র সংশোধন করে নিতে হবে।

২. বিশ্ববিদ্যালয় কর্তৃক নির্ধারিত দিন, তারিখ ও সময়সূচী অনুযায়ী পরীক্ষায় অংশগ্রহণ করতে হবে।

৩. পরীক্ষার প্রথম দিনে পরীক্ষার হলের দরজা এক ঘণ্টা আগে এবং পরবর্তী দিনগুলিতে আধা ঘণ্টা আগে খোলা হবে। পরীক্ষার হলে পরীক্ষার্থী ছাড়া তার কোন আত্মীয় স্বজন বা আপনজনের প্রবেশ নিষেধ।

৪. পরীক্ষার হলে প্রবেশ পত্র, রেজিস্ট্রেশন কার্ড, পরিচয় পত্র, কালি, কলম, পেন্সিল, জ্যামিতি বক্স, ক্যালকুলেটর (প্রয়োজনে) ও টাকা পয়সা ব্যতীত পরীক্ষার্থীর সঙ্গে অন্য কিছু থাকা অবৈধ।

৫. প্রবেশপত্রে উল্লিখিত বিষয় কোড ও শিরোনাম ব্যতীত অন্য কোন বিষয় কোড ও শিরোনামের পরীক্ষায় অংশগ্রহণ করা যাবে না।

৬. মূল উত্তরপত্র ও O M R ফরম এর নির্দিষ্ট স্থানে প্রয়োজনীয় সকল তথ্য নির্ভুলভাবে লিখতে হবে এবং সংশ্লিষ্ট বৃত্ত ভরাট করতে হবে।

৭. প্রতিটি পরীক্ষার জন্য পরীক্ষার্থীকে স্বাক্ষরলিপিতে স্বাক্ষর করতে হবে, অন্যথায় ঐ পরীক্ষায় পরীক্ষার্থী অনুপস্থিত বলে গন্য হবে।

৮. মোবাইল ফোন নিয়ে পরীক্ষার হলে প্রবেশ সম্পূর্ণ নিষিদ্ধ।

৯. পরীক্ষা কেন্দ্রে আইন-শৃঙ্খলা ভঙ্গ অথবা এ কাজে প্ররোচনাদানকারী পরীক্ষার্থীর বিরুদ্ধে তাৎক্ষনিকভাবে আইনানুগ ব্যবস্থা করা হবে।

১০. পরীক্ষা হলের ইনভিজিলেটর ও সংশ্লিষ্ট অফিসার-ইন-চার্জ কর্তৃক আরোপিত নির্দেশাবলী যথাযথভাবে মেনে চলতে হবে।

১১. উত্তরপত্রের কভার পৃষ্ঠায় মুদ্রিত নির্দেশাবলী অবশ্যই মেনে চলতে হবে।

১২. মূল প্রবেশপত্র এবং মূল রেজিস্ট্রেশন কার্ড অবশ্যই সঙ্গে আনতে হবে ।

CONTROLLER OF EXAMINATION
11.12.2024 05:10

ID No: 7173704/7708732

Note: This document contains digital signature of Controller of Examinations, National University.

Generated On: Wednesday, 11 December 2024

বিঃ দ্রঃ **EMS** এ পরীক্ষাটি অনুষ্ঠিত হচ্ছে বিধায় পরীক্ষার্থী তার প্রবেশ পত্র এবং উত্তর পত্রের **QR** কোড ইনভিজিলেটর এর মাধ্যমে অবশ্যই স্ক্যান করিয়ে নেবেন।

National University

Bangladesh

BACHELOR DEGREE HONOURS PART-2 EXAMINATION - 2023

Admit Card

Subject Code & Name	**26-MANAGEMENT**	**Examination Code**	**2202**
Name of Examinee	**MOHI UDDIN MIA**	**Roll No.**	**3298595**
Father's Name	**M.A. HAKIM**	**Registration No**	**17226243874**
Mother's Name	**ANOWARA BEGUM**	**Session & Type**	**2017-18 / IMP**
College Code & Name	**4906-HAZI ASMAT GOVERNMENT COLLEGE, KISHOREGANJ**		
Center Code & Name	**356-GOVT. ZILLUR RAHMAN MAHILA COLLEGE, KISHOREGANJ**		

Subject Code & name			
222609	**Business Mathematics**		

Seal & Signature of Principal	**Controller of Examinations**

পরীক্ষার্থীদের জন্য নির্দেশাবলী

১. প্রবেশপত্রে কোন প্রকার ভুলত্রুটি পরিলক্ষিত হলে তা পরীক্ষা শুরুর পূর্বেই সংশ্লিষ্ট শাখা থেকে সংশোধন করে নিতে হবে। ভুল বা অসম্পূর্ণ প্রবেশপত্র দ্বারা কোনক্রমে পরীক্ষায় অংশগ্রহণ করা যাবে না। এক্ষেত্রে পরীক্ষার্থী নিজে আবেদন ফরম পূরণে ভুল করলে তাকে নির্ধারিত ফি প্রদান করে প্রবেশপত্র সংশোধন করে নিতে হবে।

২. বিশ্ববিদ্যালয় কর্তৃক নির্ধারিত দিন, তারিখ ও সময়সূচী অনুযায়ী পরীক্ষায় অংশগ্রহণ করতে হবে।

৩. পরীক্ষার প্রথম দিনে পরীক্ষার হলের দরজা এক ঘণ্টা আগে এবং পরবর্তী দিনগুলিতে আধা ঘণ্টা আগে খোলা হবে। পরীক্ষার হলে পরীক্ষার্থী ছাড়া তার কোন আত্মীয় স্বজন বা আপনজনের প্রবেশ নিষেধ।

৪. পরীক্ষার হলে প্রবেশ পত্র, রেজিস্ট্রেশন কার্ড, পরিচয় পত্র, কালি, কলম, পেন্সিল, জ্যামিতি বক্স, ক্যালকুলেটর (প্রয়োজনে) ও টাকা পয়সা ব্যতীত পরীক্ষার্থীর সঙ্গে অন্য কিছু থাকা অবৈধ।

৫. প্রবেশপত্রে উল্লিখিত বিষয় কোড ও শিরোনাম ব্যতীত অন্য কোন বিষয় কোড ও শিরোনামের পরীক্ষায় অংশগ্রহণ করা যাবে না।

৬. মূল উত্তরপত্র ও O M R ফরম এর নির্দিষ্ট স্থানে প্রয়োজনীয় সকল তথ্য নির্ভুলভাবে লিখতে হবে এবং সংশ্লিষ্ট বৃত্ত ভরাট করতে হবে।

৭. প্রতিটি পরীক্ষার জন্য পরীক্ষার্থীকে স্বাক্ষরলিপিতে স্বাক্ষর করতে হবে, অন্যথায় ঐ পরীক্ষায় পরীক্ষার্থী অনুপস্থিত বলে গন্য হবে।

৮. মোবাইল ফোন নিয়ে পরীক্ষার হলে প্রবেশ সম্পূর্ণ নিষিদ্ধ।

৯. পরীক্ষা কেন্দ্রে আইন-শৃঙ্খলা ভঙ্গ অথবা এ কাজে প্ররোচনাদানকারী পরীক্ষার্থীর বিরুদ্ধে তাৎক্ষনিকভাবে আইনানুগ ব্যবস্থা করা হবে।

১০. পরীক্ষা হলের ইনভিজিলেটর ও সংশ্লিষ্ট অফিসার-ইন-চার্জ কর্তৃক আরোপিত নির্দেশাবলী যথাযথভাবে মেনে চলতে হবে।

১১. উত্তরপত্রের কভার পৃষ্ঠায় মুদ্রিত নির্দেশাবলী অবশ্যই মেনে চলতে হবে।

১২. মূল প্রবেশপত্র এবং মূল রেজিস্ট্রেশন কার্ড অবশ্যই সঙ্গে আনতে হবে ।

CONTROLLER OF EXAMINATION

11.12.2024 05:10

ID No: 7380032/8281117

Note: This document contains digital signature of Controller of Examinations, National University.

Generated On: Wednesday, 11 December 2024

বিঃ দ্রঃ **EMS** এ পরীক্ষাটি অনুষ্ঠিত হচ্ছে বিধায় পরীক্ষার্থী তার প্রবেশ পত্র এবং উত্তর পত্রের **QR** কোড ইনভিজিলেটর এর মাধ্যমে অবশ্যই স্ক্যান করিয়ে নেবেন।

National University

Bangladesh

BACHELOR DEGREE HONOURS PART-2 EXAMINATION - 2023

Admit Card

Subject Code & Name	**26-MANAGEMENT**	**Examination Code**	**2202**
Name of Examinee	**SHOHARAB SORKER**	**Roll No.**	**3298596**
Father's Name	**KAMAL SORKER**	**Registration No**	**17226243888**
Mother's Name	**MELI BEGUM**	**Session & Type**	**2017-18 / IMP**
College Code & Name	**4906-HAZI ASMAT GOVERNMENT COLLEGE, KISHOREGANJ**		
Center Code & Name	**356-GOVT. ZILLUR RAHMAN MAHILA COLLEGE, KISHOREGANJ**		

Subject Code & name			
222609	**Business Mathematics**		

Seal & Signature of Principal	**Controller of Examinations**

পরীক্ষার্থীদের জন্য নির্দেশাবলী

১. প্রবেশপত্রে কোন প্রকার ভুলত্রুটি পরিলক্ষিত হলে তা পরীক্ষা শুরুর পূর্বেই সংশ্লিষ্ট শাখা থেকে সংশোধন করে নিতে হবে। ভুল বা অসম্পূর্ণ প্রবেশপত্র দ্বারা কোনক্রমে পরীক্ষায় অংশগ্রহণ করা যাবে না। এক্ষেত্রে পরীক্ষার্থী নিজে আবেদন ফরম পূরণে ভুল করলে তাকে নির্ধারিত ফি প্রদান করে প্রবেশপত্র সংশোধন করে নিতে হবে।

২. বিশ্ববিদ্যালয় কর্তৃক নির্ধারিত দিন, তারিখ ও সময়সূচী অনুযায়ী পরীক্ষায় অংশগ্রহণ করতে হবে।

৩. পরীক্ষার প্রথম দিনে পরীক্ষার হলের দরজা এক ঘণ্টা আগে এবং পরবর্তী দিনগুলিতে আধা ঘণ্টা আগে খোলা হবে। পরীক্ষার হলে পরীক্ষার্থী ছাড়া তার কোন আত্মীয় স্বজন বা আপনজনের প্রবেশ নিষেধ।

৪. পরীক্ষার হলে প্রবেশ পত্র, রেজিস্ট্রেশন কার্ড, পরিচয় পত্র, কালি, কলম, পেন্সিল, জ্যামিতি বক্স, ক্যালকুলেটর (প্রয়োজনে) ও টাকা পয়সা ব্যতীত পরীক্ষার্থীর সঙ্গে অন্য কিছু থাকা অবৈধ।

৫. প্রবেশপত্রে উল্লিখিত বিষয় কোড ও শিরোনাম ব্যতীত অন্য কোন বিষয় কোড ও শিরোনামের পরীক্ষায় অংশগ্রহণ করা যাবে না।

৬. মূল উত্তরপত্র ও O M R ফরম এর নির্দিষ্ট স্থানে প্রয়োজনীয় সকল তথ্য নির্ভুলভাবে লিখতে হবে এবং সংশ্লিষ্ট বৃত্ত ভরাট করতে হবে।

৭. প্রতিটি পরীক্ষার জন্য পরীক্ষার্থীকে স্বাক্ষরলিপিতে স্বাক্ষর করতে হবে, অন্যথায় ঐ পরীক্ষায় পরীক্ষার্থী অনুপস্থিত বলে গন্য হবে।

৮. মোবাইল ফোন নিয়ে পরীক্ষার হলে প্রবেশ সম্পূর্ণ নিষিদ্ধ।

৯. পরীক্ষা কেন্দ্রে আইন-শৃঙ্খলা ভঙ্গ অথবা এ কাজে প্ররোচনাদানকারী পরীক্ষার্থীর বিরুদ্ধে তাৎক্ষনিকভাবে আইনানুগ ব্যবস্থা করা হবে।

১০. পরীক্ষা হলের ইনভিজিলেটর ও সংশ্লিষ্ট অফিসার-ইন-চার্জ কর্তৃক আরোপিত নির্দেশাবলী যথাযথভাবে মেনে চলতে হবে।

১১. উত্তরপত্রের কভার পৃষ্ঠায় মুদ্রিত নির্দেশাবলী অবশ্যই মেনে চলতে হবে।

১২. মূল প্রবেশপত্র এবং মূল রেজিস্ট্রেশন কার্ড অবশ্যই সঙ্গে আনতে হবে ।

CONTROLLER OF EXAMINATION

11.12.2024 05:10

ID No: 7525041/8281122

Note: This document contains digital signature of Controller of Examinations, National University.

Generated On: Wednesday, 11 December 2024

বিঃ দ্রঃ **EMS** এ পরীক্ষাটি অনুষ্ঠিত হচ্ছে বিধায় পরীক্ষার্থী তার প্রবেশ পত্র এবং উত্তর পত্রের **QR** কোড ইনভিজিলেটর এর মাধ্যমে অবশ্যই স্ক্যান করিয়ে নেবেন।

National University

Bangladesh

BACHELOR DEGREE HONOURS PART-2 EXAMINATION - 2023

Admit Card

Subject Code & Name	**26-MANAGEMENT**	**Examination Code**	**2202**
Name of Examinee	**YASSIR ARAFAT**	**Roll No.**	**3298597**
Father's Name	**ABDUS SATTAR**	**Registration No**	**17226243909**
Mother's Name	**AYESHA KHATUN**	**Session & Type**	**2017-18 / IMP**
College Code & Name	**4906-HAZI ASMAT GOVERNMENT COLLEGE, KISHOREGANJ**		
Center Code & Name	**356-GOVT. ZILLUR RAHMAN MAHILA COLLEGE, KISHOREGANJ**		

Subject Code & name			
222609	**Business Mathematics**		

Seal & Signature of Principal	**Controller of Examinations**

পরীক্ষার্থীদের জন্য নির্দেশাবলী

১. প্রবেশপত্রে কোন প্রকার ভুলত্রুটি পরিলক্ষিত হলে তা পরীক্ষা শুরুর পূর্বেই সংশ্লিষ্ট শাখা থেকে সংশোধন করে নিতে হবে। ভুল বা অসম্পূর্ণ প্রবেশপত্র দ্বারা কোনক্রমে পরীক্ষায় অংশগ্রহণ করা যাবে না। এক্ষেত্রে পরীক্ষার্থী নিজে আবেদন ফরম পূরণে ভুল করলে তাকে নির্ধারিত ফি প্রদান করে প্রবেশপত্র সংশোধন করে নিতে হবে।

২. বিশ্ববিদ্যালয় কর্তৃক নির্ধারিত দিন, তারিখ ও সময়সূচী অনুযায়ী পরীক্ষায় অংশগ্রহণ করতে হবে।

৩. পরীক্ষার প্রথম দিনে পরীক্ষার হলের দরজা এক ঘণ্টা আগে এবং পরবর্তী দিনগুলিতে আধা ঘণ্টা আগে খোলা হবে। পরীক্ষার হলে পরীক্ষার্থী ছাড়া তার কোন আত্মীয় স্বজন বা আপনজনের প্রবেশ নিষেধ।

৪. পরীক্ষার হলে প্রবেশ পত্র, রেজিস্ট্রেশন কার্ড, পরিচয় পত্র, কালি, কলম, পেন্সিল, জ্যামিতি বক্স, ক্যালকুলেটর (প্রয়োজনে) ও টাকা পয়সা ব্যতীত পরীক্ষার্থীর সঙ্গে অন্য কিছু থাকা অবৈধ।

৫. প্রবেশপত্রে উল্লিখিত বিষয় কোড ও শিরোনাম ব্যতীত অন্য কোন বিষয় কোড ও শিরোনামের পরীক্ষায় অংশগ্রহণ করা যাবে না।

৬. মূল উত্তরপত্র ও O M R ফরম এর নির্দিষ্ট স্থানে প্রয়োজনীয় সকল তথ্য নির্ভুলভাবে লিখতে হবে এবং সংশ্লিষ্ট বৃত্ত ভরাট করতে হবে।

৭. প্রতিটি পরীক্ষার জন্য পরীক্ষার্থীকে স্বাক্ষরলিপিতে স্বাক্ষর করতে হবে, অন্যথায় ঐ পরীক্ষায় পরীক্ষার্থী অনুপস্থিত বলে গন্য হবে।

৮. মোবাইল ফোন নিয়ে পরীক্ষার হলে প্রবেশ সম্পূর্ণ নিষিদ্ধ।

৯. পরীক্ষা কেন্দ্রে আইন-শৃঙ্খলা ভঙ্গ অথবা এ কাজে প্ররোচনাদানকারী পরীক্ষার্থীর বিরুদ্ধে তাৎক্ষনিকভাবে আইনানুগ ব্যবস্থা করা হবে।

১০. পরীক্ষা হলের ইনভিজিলেটর ও সংশ্লিষ্ট অফিসার-ইন-চার্জ কর্তৃক আরোপিত নির্দেশাবলী যথাযথভাবে মেনে চলতে হবে।

১১. উত্তরপত্রের কভার পৃষ্ঠায় মুদ্রিত নির্দেশাবলী অবশ্যই মেনে চলতে হবে।

১২. মূল প্রবেশপত্র এবং মূল রেজিস্ট্রেশন কার্ড অবশ্যই সঙ্গে আনতে হবে ।

CONTROLLER OF EXAMINATION

11.12.2024 05:10

ID No: 7524974/8281125

Note: This document contains digital signature of Controller of Examinations, National University.

Generated On: Wednesday, 11 December 2024

বিঃ দ্রঃ **EMS** এ পরীক্ষাটি অনুষ্ঠিত হচ্ছে বিধায় পরীক্ষার্থী তার প্রবেশ পত্র এবং উত্তর পত্রের **QR** কোড ইনভিজিলেটর এর মাধ্যমে অবশ্যই স্ক্যান করিয়ে নেবেন।

National University

Bangladesh

BACHELOR DEGREE HONOURS PART-2 EXAMINATION - 2023

Admit Card

Subject Code & Name	**26-MANAGEMENT**	**Examination Code**	**2202**
Name of Examinee	**SHAD ISLAM**	**Roll No.**	**3298598**
Father's Name	**DIN ISLAM**	**Registration No**	**18226256656**
Mother's Name	**LUCKY BEGUM**	**Session & Type**	**2018-19 / IMP**
College Code & Name	**4906-HAZI ASMAT GOVERNMENT COLLEGE, KISHOREGANJ**		
Center Code & Name	**356-GOVT. ZILLUR RAHMAN MAHILA COLLEGE, KISHOREGANJ**		

Subject Code & name			
222603	**Business Communication (In English)**		

Seal & Signature of Principal	**Controller of Examinations**

পরীক্ষার্থীদের জন্য নির্দেশাবলী

১. প্রবেশপত্রে কোন প্রকার ভুলত্রুটি পরিলক্ষিত হলে তা পরীক্ষা শুরুর পূর্বেই সংশ্লিষ্ট শাখা থেকে সংশোধন করে নিতে হবে। ভুল বা অসম্পূর্ণ প্রবেশপত্র দ্বারা কোনক্রমে পরীক্ষায় অংশগ্রহণ করা যাবে না। এক্ষেত্রে পরীক্ষার্থী নিজে আবেদন ফরম পূরণে ভুল করলে তাকে নির্ধারিত ফি প্রদান করে প্রবেশপত্র সংশোধন করে নিতে হবে।

২. বিশ্ববিদ্যালয় কর্তৃক নির্ধারিত দিন, তারিখ ও সময়সূচী অনুযায়ী পরীক্ষায় অংশগ্রহণ করতে হবে।

৩. পরীক্ষার প্রথম দিনে পরীক্ষার হলের দরজা এক ঘণ্টা আগে এবং পরবর্তী দিনগুলিতে আধা ঘণ্টা আগে খোলা হবে। পরীক্ষার হলে পরীক্ষার্থী ছাড়া তার কোন আত্মীয় স্বজন বা আপনজনের প্রবেশ নিষেধ।

৪. পরীক্ষার হলে প্রবেশ পত্র, রেজিস্ট্রেশন কার্ড, পরিচয় পত্র, কালি, কলম, পেন্সিল, জ্যামিতি বক্স, ক্যালকুলেটর (প্রয়োজনে) ও টাকা পয়সা ব্যতীত পরীক্ষার্থীর সঙ্গে অন্য কিছু থাকা অবৈধ।

৫. প্রবেশপত্রে উল্লিখিত বিষয় কোড ও শিরোনাম ব্যতীত অন্য কোন বিষয় কোড ও শিরোনামের পরীক্ষায় অংশগ্রহণ করা যাবে না।

৬. মূল উত্তরপত্র ও O M R ফরম এর নির্দিষ্ট স্থানে প্রয়োজনীয় সকল তথ্য নির্ভুলভাবে লিখতে হবে এবং সংশ্লিষ্ট বৃত্ত ভরাট করতে হবে।

৭. প্রতিটি পরীক্ষার জন্য পরীক্ষার্থীকে স্বাক্ষরলিপিতে স্বাক্ষর করতে হবে, অন্যথায় ঐ পরীক্ষায় পরীক্ষার্থী অনুপস্থিত বলে গন্য হবে।

৮. মোবাইল ফোন নিয়ে পরীক্ষার হলে প্রবেশ সম্পূর্ণ নিষিদ্ধ।

৯. পরীক্ষা কেন্দ্রে আইন-শৃঙ্খলা ভঙ্গ অথবা এ কাজে প্ররোচনাদানকারী পরীক্ষার্থীর বিরুদ্ধে তাৎক্ষনিকভাবে আইনানুগ ব্যবস্থা করা হবে।

১০. পরীক্ষা হলের ইনভিজিলেটর ও সংশ্লিষ্ট অফিসার-ইন-চার্জ কর্তৃক আরোপিত নির্দেশাবলী যথাযথভাবে মেনে চলতে হবে।

১১. উত্তরপত্রের কভার পৃষ্ঠায় মুদ্রিত নির্দেশাবলী অবশ্যই মেনে চলতে হবে।

১২. মূল প্রবেশপত্র এবং মূল রেজিস্ট্রেশন কার্ড অবশ্যই সঙ্গে আনতে হবে ।

CONTROLLER OF EXAMINATION

11.12.2024 05:10

ID No: 7030315/7969777

Note: This document contains digital signature of Controller of Examinations, National University.

Generated On: Wednesday, 11 December 2024

বিঃ দ্রঃ **EMS** এ পরীক্ষাটি অনুষ্ঠিত হচ্ছে বিধায় পরীক্ষার্থী তার প্রবেশ পত্র এবং উত্তর পত্রের **QR** কোড ইনভিজিলেটর এর মাধ্যমে অবশ্যই স্ক্যান করিয়ে নেবেন।

National University

Bangladesh

BACHELOR DEGREE HONOURS PART-2 EXAMINATION - 2023

Admit Card

Subject Code & Name	**26-MANAGEMENT**	**Examination Code**	**2202**
Name of Examinee	**EMRAN MIA**	**Roll No.**	**3298599**
Father's Name	**IBRAHIM MIA**	**Registration No**	**18226256658**
Mother's Name	**NASRIN AKTER**	**Session & Type**	**2018-19 / IMP**
College Code & Name	**4906-HAZI ASMAT GOVERNMENT COLLEGE, KISHOREGANJ**		
Center Code & Name	**356-GOVT. ZILLUR RAHMAN MAHILA COLLEGE, KISHOREGANJ**		

Subject Code & name			
222609	**Business Mathematics**		

	Emran Mia.
Seal & Signature of Principal	**Controller of Examinations**

পরীক্ষার্থীদের জন্য নির্দেশাবলী

১. প্রবেশপত্রে কোন প্রকার ভুলত্রুটি পরিলক্ষিত হলে তা পরীক্ষা শুরুর পূর্বেই সংশ্লিষ্ট শাখা থেকে সংশোধন করে নিতে হবে। ভুল বা অসম্পূর্ণ প্রবেশপত্র দ্বারা কোনক্রমে পরীক্ষায় অংশগ্রহণ করা যাবে না। এক্ষেত্রে পরীক্ষার্থী নিজে আবেদন ফরম পূরণে ভুল করলে তাকে নির্ধারিত ফি প্রদান করে প্রবেশপত্র সংশোধন করে নিতে হবে।

২. বিশ্ববিদ্যালয় কর্তৃক নির্ধারিত দিন, তারিখ ও সময়সূচী অনুযায়ী পরীক্ষায় অংশগ্রহণ করতে হবে।

৩. পরীক্ষার প্রথম দিনে পরীক্ষার হলের দরজা এক ঘণ্টা আগে এবং পরবর্তী দিনগুলিতে আধা ঘণ্টা আগে খোলা হবে। পরীক্ষার হলে পরীক্ষার্থী ছাড়া তার কোন আত্মীয় স্বজন বা আপনজনের প্রবেশ নিষেধ।

৪. পরীক্ষার হলে প্রবেশ পত্র, রেজিস্ট্রেশন কার্ড, পরিচয় পত্র, কালি, কলম, পেন্সিল, জ্যামিতি বক্স, ক্যালকুলেটর (প্রয়োজনে) ও টাকা পয়সা ব্যতীত পরীক্ষার্থীর সঙ্গে অন্য কিছু থাকা অবৈধ।

৫. প্রবেশপত্রে উল্লিখিত বিষয় কোড ও শিরোনাম ব্যতীত অন্য কোন বিষয় কোড ও শিরোনামের পরীক্ষায় অংশগ্রহণ করা যাবে না।

৬. মূল উত্তরপত্র ও O M R ফরম এর নির্দিষ্ট স্থানে প্রয়োজনীয় সকল তথ্য নির্ভুলভাবে লিখতে হবে এবং সংশ্লিষ্ট বৃত্ত ভরাট করতে হবে।

৭. প্রতিটি পরীক্ষার জন্য পরীক্ষার্থীকে স্বাক্ষরলিপিতে স্বাক্ষর করতে হবে, অন্যথায় ঐ পরীক্ষায় পরীক্ষার্থী অনুপস্থিত বলে গন্য হবে।

৮. মোবাইল ফোন নিয়ে পরীক্ষার হলে প্রবেশ সম্পূর্ণ নিষিদ্ধ।

৯. পরীক্ষা কেন্দ্রে আইন-শৃঙ্খলা ভঙ্গ অথবা এ কাজে প্ররোচনাদানকারী পরীক্ষার্থীর বিরুদ্ধে তাৎক্ষনিকভাবে আইনানুগ ব্যবস্থা করা হবে।

১০. পরীক্ষা হলের ইনভিজিলেটর ও সংশ্লিষ্ট অফিসার-ইন-চার্জ কর্তৃক আরোপিত নির্দেশাবলী যথাযথভাবে মেনে চলতে হবে।

১১. উত্তরপত্রের কভার পৃষ্ঠায় মুদ্রিত নির্দেশাবলী অবশ্যই মেনে চলতে হবে।

১২. মূল প্রবেশপত্র এবং মূল রেজিস্ট্রেশন কার্ড অবশ্যই সঙ্গে আনতে হবে ।

CONTROLLER OF EXAMINATION

11.12.2024 05:10

ID No: 7134099/7969778

Note: This document contains digital signature of Controller of Examinations, National University.

Generated On: Wednesday, 11 December 2024

বিঃ দ্রঃ **EMS** এ পরীক্ষাটি অনুষ্ঠিত হচ্ছে বিধায় পরীক্ষার্থী তার প্রবেশ পত্র এবং উত্তর পত্রের **QR** কোড ইনভিজিলেটর এর মাধ্যমে অবশ্যই স্ক্যান করিয়ে নেবেন।

National University

Bangladesh

BACHELOR DEGREE HONOURS PART-2 EXAMINATION - 2023

Admit Card

Subject Code & Name	**26-MANAGEMENT**	**Examination Code**	**2202**
Name of Examinee	**MD. JULHAS AHMED**	**Roll No.**	**3298600**
Father's Name	**MD. MOSTAFA MIA**	**Registration No**	**18226256688**
Mother's Name	**ROKSANA BEGUM**	**Session & Type**	**2018-19 / IMP**
College Code & Name	**4906-HAZI ASMAT GOVERNMENT COLLEGE, KISHOREGANJ**		
Center Code & Name	**356-GOVT. ZILLUR RAHMAN MAHILA COLLEGE, KISHOREGANJ**		

Subject Code & name			
222603	**Business Communication (In English)**		

Seal & Signature of Principal	**Controller of Examinations**

পরীক্ষার্থীদের জন্য নির্দেশাবলী

১. প্রবেশপত্রে কোন প্রকার ভুলত্রুটি পরিলক্ষিত হলে তা পরীক্ষা শুরুর পূর্বেই সংশ্লিষ্ট শাখা থেকে সংশোধন করে নিতে হবে। ভুল বা অসম্পূর্ণ প্রবেশপত্র দ্বারা কোনক্রমে পরীক্ষায় অংশগ্রহণ করা যাবে না। এক্ষেত্রে পরীক্ষার্থী নিজে আবেদন ফরম পূরণে ভুল করলে তাকে নির্ধারিত ফি প্রদান করে প্রবেশপত্র সংশোধন করে নিতে হবে।

২. বিশ্ববিদ্যালয় কর্তৃক নির্ধারিত দিন, তারিখ ও সময়সূচী অনুযায়ী পরীক্ষায় অংশগ্রহণ করতে হবে।

৩. পরীক্ষার প্রথম দিনে পরীক্ষার হলের দরজা এক ঘণ্টা আগে এবং পরবর্তী দিনগুলিতে আধা ঘণ্টা আগে খোলা হবে। পরীক্ষার হলে পরীক্ষার্থী ছাড়া তার কোন আত্মীয় স্বজন বা আপনজনের প্রবেশ নিষেধ।

৪. পরীক্ষার হলে প্রবেশ পত্র, রেজিস্ট্রেশন কার্ড, পরিচয় পত্র, কালি, কলম, পেন্সিল, জ্যামিতি বক্স, ক্যালকুলেটর (প্রয়োজনে) ও টাকা পয়সা ব্যতীত পরীক্ষার্থীর সঙ্গে অন্য কিছু থাকা অবৈধ।

৫. প্রবেশপত্রে উল্লিখিত বিষয় কোড ও শিরোনাম ব্যতীত অন্য কোন বিষয় কোড ও শিরোনামের পরীক্ষায় অংশগ্রহণ করা যাবে না।

৬. মূল উত্তরপত্র ও O M R ফরম এর নির্দিষ্ট স্থানে প্রয়োজনীয় সকল তথ্য নির্ভুলভাবে লিখতে হবে এবং সংশ্লিষ্ট বৃত্ত ভরাট করতে হবে।

৭. প্রতিটি পরীক্ষার জন্য পরীক্ষার্থীকে স্বাক্ষরলিপিতে স্বাক্ষর করতে হবে, অন্যথায় ঐ পরীক্ষায় পরীক্ষার্থী অনুপস্থিত বলে গন্য হবে।

৮. মোবাইল ফোন নিয়ে পরীক্ষার হলে প্রবেশ সম্পূর্ণ নিষিদ্ধ।

৯. পরীক্ষা কেন্দ্রে আইন-শৃঙ্খলা ভঙ্গ অথবা এ কাজে প্ররোচনাদানকারী পরীক্ষার্থীর বিরুদ্ধে তাৎক্ষনিকভাবে আইনানুগ ব্যবস্থা করা হবে।

১০. পরীক্ষা হলের ইনভিজিলেটর ও সংশ্লিষ্ট অফিসার-ইন-চার্জ কর্তৃক আরোপিত নির্দেশাবলী যথাযথভাবে মেনে চলতে হবে।

১১. উত্তরপত্রের কভার পৃষ্ঠায় মুদ্রিত নির্দেশাবলী অবশ্যই মেনে চলতে হবে।

১২. মূল প্রবেশপত্র এবং মূল রেজিস্ট্রেশন কার্ড অবশ্যই সঙ্গে আনতে হবে ।

CONTROLLER OF EXAMINATION

11.12.2024 05:10

ID No: 7049533/7969780

Note: This document contains digital signature of Controller of Examinations, National University.

Generated On: Wednesday, 11 December 2024

বিঃ দ্রঃ **EMS** এ পরীক্ষাটি অনুষ্ঠিত হচ্ছে বিধায় পরীক্ষার্থী তার প্রবেশ পত্র এবং উত্তর পত্রের **QR** কোড ইনভিজিলেটর এর মাধ্যমে অবশ্যই স্ক্যান করিয়ে নেবেন।

National University

Bangladesh

BACHELOR DEGREE HONOURS PART-2 EXAMINATION - 2023

Admit Card

Subject Code & Name	**26-MANAGEMENT**	**Examination Code**	**2202**
Name of Examinee	**HRIDOY MIAH**	**Roll No.**	**3298601**
Father's Name	**ABDUR RAHMAN**	**Registration No**	**18226256689**
Mother's Name	**SHEWLY BEGUM**	**Session & Type**	**2018-19 / IMP**
College Code & Name	**4906-HAZI ASMAT GOVERNMENT COLLEGE, KISHOREGANJ**		
Center Code & Name	**356-GOVT. ZILLUR RAHMAN MAHILA COLLEGE, KISHOREGANJ**		

Subject Code & name			
222603	**Business Communication (In English)**		

Seal & Signature of Principal	**Controller of Examinations**

পরীক্ষার্থীদের জন্য নির্দেশাবলী

১. প্রবেশপত্রে কোন প্রকার ভুলত্রুটি পরিলক্ষিত হলে তা পরীক্ষা শুরুর পূর্বেই সংশ্লিষ্ট শাখা থেকে সংশোধন করে নিতে হবে। ভুল বা অসম্পূর্ণ প্রবেশপত্র দ্বারা কোনক্রমে পরীক্ষায় অংশগ্রহণ করা যাবে না। এক্ষেত্রে পরীক্ষার্থী নিজে আবেদন ফরম পূরণে ভুল করলে তাকে নির্ধারিত ফি প্রদান করে প্রবেশপত্র সংশোধন করে নিতে হবে।

২. বিশ্ববিদ্যালয় কর্তৃক নির্ধারিত দিন, তারিখ ও সময়সূচী অনুযায়ী পরীক্ষায় অংশগ্রহণ করতে হবে।

৩. পরীক্ষার প্রথম দিনে পরীক্ষার হলের দরজা এক ঘণ্টা আগে এবং পরবর্তী দিনগুলিতে আধা ঘণ্টা আগে খোলা হবে। পরীক্ষার হলে পরীক্ষার্থী ছাড়া তার কোন আত্মীয় স্বজন বা আপনজনের প্রবেশ নিষেধ।

৪. পরীক্ষার হলে প্রবেশ পত্র, রেজিস্ট্রেশন কার্ড, পরিচয় পত্র, কালি, কলম, পেন্সিল, জ্যামিতি বক্স, ক্যালকুলেটর (প্রয়োজনে) ও টাকা পয়সা ব্যতীত পরীক্ষার্থীর সঙ্গে অন্য কিছু থাকা অবৈধ।

৫. প্রবেশপত্রে উল্লিখিত বিষয় কোড ও শিরোনাম ব্যতীত অন্য কোন বিষয় কোড ও শিরোনামের পরীক্ষায় অংশগ্রহণ করা যাবে না।

৬. মূল উত্তরপত্র ও O M R ফরম এর নির্দিষ্ট স্থানে প্রয়োজনীয় সকল তথ্য নির্ভুলভাবে লিখতে হবে এবং সংশ্লিষ্ট বৃত্ত ভরাট করতে হবে।

৭. প্রতিটি পরীক্ষার জন্য পরীক্ষার্থীকে স্বাক্ষরলিপিতে স্বাক্ষর করতে হবে, অন্যথায় ঐ পরীক্ষায় পরীক্ষার্থী অনুপস্থিত বলে গন্য হবে।

৮. মোবাইল ফোন নিয়ে পরীক্ষার হলে প্রবেশ সম্পূর্ণ নিষিদ্ধ।

৯. পরীক্ষা কেন্দ্রে আইন-শৃঙ্খলা ভঙ্গ অথবা এ কাজে প্ররোচনাদানকারী পরীক্ষার্থীর বিরুদ্ধে তাৎক্ষনিকভাবে আইনানুগ ব্যবস্থা করা হবে।

১০. পরীক্ষা হলের ইনভিজিলেটর ও সংশ্লিষ্ট অফিসার-ইন-চার্জ কর্তৃক আরোপিত নির্দেশাবলী যথাযথভাবে মেনে চলতে হবে।

১১. উত্তরপত্রের কভার পৃষ্ঠায় মুদ্রিত নির্দেশাবলী অবশ্যই মেনে চলতে হবে।

১২. মূল প্রবেশপত্র এবং মূল রেজিস্ট্রেশন কার্ড অবশ্যই সঙ্গে আনতে হবে ।

CONTROLLER OF EXAMINATION

11.12.2024 05:10

ID No: 7050394/7969781

Note: This document contains digital signature of Controller of Examinations, National University.

Generated On: Wednesday, 11 December 2024

বিঃ দ্রঃ **EMS** এ পরীক্ষাটি অনুষ্ঠিত হচ্ছে বিধায় পরীক্ষার্থী তার প্রবেশ পত্র এবং উত্তর পত্রের **QR** কোড ইনভিজিলেটর এর মাধ্যমে অবশ্যই স্ক্যান করিয়ে নেবেন।

National University

Bangladesh

BACHELOR DEGREE HONOURS PART-2 EXAMINATION - 2023

Admit Card

Subject Code & Name	**26-MANAGEMENT**	**Examination Code**	**2202**
Name of Examinee	**MOJAHID MIA**	**Roll No.**	**3298602**
Father's Name	**JAYNAL ABEDEN**	**Registration No**	**18226256740**
Mother's Name	**NAZMA BEGUM**	**Session & Type**	**2018-19 / IMP**
College Code & Name	**4906-HAZI ASMAT GOVERNMENT COLLEGE, KISHOREGANJ**		
Center Code & Name	**356-GOVT. ZILLUR RAHMAN MAHILA COLLEGE, KISHOREGANJ**		

Subject Code & name			
222609	**Business Mathematics**		

Seal & Signature of Principal	**Controller of Examinations**

পরীক্ষার্থীদের জন্য নির্দেশাবলী

১. প্রবেশপত্রে কোন প্রকার ভুলত্রুটি পরিলক্ষিত হলে তা পরীক্ষা শুরুর পূর্বেই সংশ্লিষ্ট শাখা থেকে সংশোধন করে নিতে হবে। ভুল বা অসম্পূর্ণ প্রবেশপত্র দ্বারা কোনক্রমে পরীক্ষায় অংশগ্রহণ করা যাবে না। এক্ষেত্রে পরীক্ষার্থী নিজে আবেদন ফরম পূরণে ভুল করলে তাকে নির্ধারিত ফি প্রদান করে প্রবেশপত্র সংশোধন করে নিতে হবে।

২. বিশ্ববিদ্যালয় কর্তৃক নির্ধারিত দিন, তারিখ ও সময়সূচী অনুযায়ী পরীক্ষায় অংশগ্রহণ করতে হবে।

৩. পরীক্ষার প্রথম দিনে পরীক্ষার হলের দরজা এক ঘণ্টা আগে এবং পরবর্তী দিনগুলিতে আধা ঘণ্টা আগে খোলা হবে। পরীক্ষার হলে পরীক্ষার্থী ছাড়া তার কোন আত্মীয় স্বজন বা আপনজনের প্রবেশ নিষেধ।

৪. পরীক্ষার হলে প্রবেশ পত্র, রেজিস্ট্রেশন কার্ড, পরিচয় পত্র, কালি, কলম, পেন্সিল, জ্যামিতি বক্স, ক্যালকুলেটর (প্রয়োজনে) ও টাকা পয়সা ব্যতীত পরীক্ষার্থীর সঙ্গে অন্য কিছু থাকা অবৈধ।

৫. প্রবেশপত্রে উল্লিখিত বিষয় কোড ও শিরোনাম ব্যতীত অন্য কোন বিষয় কোড ও শিরোনামের পরীক্ষায় অংশগ্রহণ করা যাবে না।

৬. মূল উত্তরপত্র ও O M R ফরম এর নির্দিষ্ট স্থানে প্রয়োজনীয় সকল তথ্য নির্ভুলভাবে লিখতে হবে এবং সংশ্লিষ্ট বৃত্ত ভরাট করতে হবে।

৭. প্রতিটি পরীক্ষার জন্য পরীক্ষার্থীকে স্বাক্ষরলিপিতে স্বাক্ষর করতে হবে, অন্যথায় ঐ পরীক্ষায় পরীক্ষার্থী অনুপস্থিত বলে গন্য হবে।

৮. মোবাইল ফোন নিয়ে পরীক্ষার হলে প্রবেশ সম্পূর্ণ নিষিদ্ধ।

৯. পরীক্ষা কেন্দ্রে আইন-শৃঙ্খলা ভঙ্গ অথবা এ কাজে প্ররোচনাদানকারী পরীক্ষার্থীর বিরুদ্ধে তাৎক্ষনিকভাবে আইনানুগ ব্যবস্থা করা হবে।

১০. পরীক্ষা হলের ইনভিজিলেটর ও সংশ্লিষ্ট অফিসার-ইন-চার্জ কর্তৃক আরোপিত নির্দেশাবলী যথাযথভাবে মেনে চলতে হবে।

১১. উত্তরপত্রের কভার পৃষ্ঠায় মুদ্রিত নির্দেশাবলী অবশ্যই মেনে চলতে হবে।

১২. মূল প্রবেশপত্র এবং মূল রেজিস্ট্রেশন কার্ড অবশ্যই সঙ্গে আনতে হবে ।

CONTROLLER OF EXAMINATION
11.12.2024 05:10

ID No: 7005060/7969789

Note: This document contains digital signature of Controller of Examinations, National University.

Generated On: Wednesday, 11 December 2024

বিঃ দ্রঃ **EMS** এ পরীক্ষাটি অনুষ্ঠিত হচ্ছে বিধায় পরীক্ষার্থী তার প্রবেশ পত্র এবং উত্তর পত্রের **QR** কোড ইনভিজিলেটর এর মাধ্যমে অবশ্যই স্ক্যান করিয়ে নেবেন।

National University

Bangladesh

BACHELOR DEGREE HONOURS PART-2 EXAMINATION - 2023

Admit Card

Subject Code & Name	**26-MANAGEMENT**	**Examination Code**	**2202**
Name of Examinee	**KHAIRUL ISLAM**	**Roll No.**	**3298603**
Father's Name	**MIJANUR RAHMAN**	**Registration No**	**18226256744**
Mother's Name	**RANU BEGUM**	**Session & Type**	**2018-19 / IMP**
College Code & Name	**4906-HAZI ASMAT GOVERNMENT COLLEGE, KISHOREGANJ**		
Center Code & Name	**356-GOVT. ZILLUR RAHMAN MAHILA COLLEGE, KISHOREGANJ**		

Subject Code & name			
222609	**Business Mathematics**		

Seal & Signature of Principal	**Controller of Examinations**

পরীক্ষার্থীদের জন্য নির্দেশাবলী

১. প্রবেশপত্রে কোন প্রকার ভুলত্রুটি পরিলক্ষিত হলে তা পরীক্ষা শুরুর পূর্বেই সংশ্লিষ্ট শাখা থেকে সংশোধন করে নিতে হবে। ভুল বা অসম্পূর্ণ প্রবেশপত্র দ্বারা কোনক্রমে পরীক্ষায় অংশগ্রহণ করা যাবে না। এক্ষেত্রে পরীক্ষার্থী নিজে আবেদন ফরম পূরণে ভুল করলে তাকে নির্ধারিত ফি প্রদান করে প্রবেশপত্র সংশোধন করে নিতে হবে।

২. বিশ্ববিদ্যালয় কর্তৃক নির্ধারিত দিন, তারিখ ও সময়সূচী অনুযায়ী পরীক্ষায় অংশগ্রহণ করতে হবে।

৩. পরীক্ষার প্রথম দিনে পরীক্ষার হলের দরজা এক ঘণ্টা আগে এবং পরবর্তী দিনগুলিতে আধা ঘণ্টা আগে খোলা হবে। পরীক্ষার হলে পরীক্ষার্থী ছাড়া তার কোন আত্মীয় স্বজন বা আপনজনের প্রবেশ নিষেধ।

৪. পরীক্ষার হলে প্রবেশ পত্র, রেজিস্ট্রেশন কার্ড, পরিচয় পত্র, কালি, কলম, পেন্সিল, জ্যামিতি বক্স, ক্যালকুলেটর (প্রয়োজনে) ও টাকা পয়সা ব্যতীত পরীক্ষার্থীর সঙ্গে অন্য কিছু থাকা অবৈধ।

৫. প্রবেশপত্রে উল্লিখিত বিষয় কোড ও শিরোনাম ব্যতীত অন্য কোন বিষয় কোড ও শিরোনামের পরীক্ষায় অংশগ্রহণ করা যাবে না।

৬. মূল উত্তরপত্র ও O M R ফরম এর নির্দিষ্ট স্থানে প্রয়োজনীয় সকল তথ্য নির্ভুলভাবে লিখতে হবে এবং সংশ্লিষ্ট বৃত্ত ভরাট করতে হবে।

৭. প্রতিটি পরীক্ষার জন্য পরীক্ষার্থীকে স্বাক্ষরলিপিতে স্বাক্ষর করতে হবে, অন্যথায় ঐ পরীক্ষায় পরীক্ষার্থী অনুপস্থিত বলে গন্য হবে।

৮. মোবাইল ফোন নিয়ে পরীক্ষার হলে প্রবেশ সম্পূর্ণ নিষিদ্ধ।

৯. পরীক্ষা কেন্দ্রে আইন-শৃঙ্খলা ভঙ্গ অথবা এ কাজে প্ররোচনাদানকারী পরীক্ষার্থীর বিরুদ্ধে তাৎক্ষনিকভাবে আইনানুগ ব্যবস্থা করা হবে।

১০. পরীক্ষা হলের ইনভিজিলেটর ও সংশ্লিষ্ট অফিসার-ইন-চার্জ কর্তৃক আরোপিত নির্দেশাবলী যথাযথভাবে মেনে চলতে হবে।

১১. উত্তরপত্রের কভার পৃষ্ঠায় মুদ্রিত নির্দেশাবলী অবশ্যই মেনে চলতে হবে।

১২. মূল প্রবেশপত্র এবং মূল রেজিস্ট্রেশন কার্ড অবশ্যই সঙ্গে আনতে হবে ।

CONTROLLER OF EXAMINATION

11.12.2024 05:10

ID No: 7010009/7969790

Note: This document contains digital signature of Controller of Examinations, National University.

Generated On: Wednesday, 11 December 2024

বিঃ দ্রঃ **EMS** এ পরীক্ষাটি অনুষ্ঠিত হচ্ছে বিধায় পরীক্ষার্থী তার প্রবেশ পত্র এবং উত্তর পত্রের **QR** কোড ইনভিজিলেটর এর মাধ্যমে অবশ্যই স্ক্যান করিয়ে নেবেন।

National University

Bangladesh

BACHELOR DEGREE HONOURS PART-2 EXAMINATION - 2023

Admit Card

Subject Code & Name	**26-MANAGEMENT**	**Examination Code**	**2202**
Name of Examinee	**MD. AL AMIN**	**Roll No.**	**3298604**
Father's Name	**MD. SAMSUL HOQUE**	**Registration No**	**18226256765**
Mother's Name	**MST. SULTANA BEGUM**	**Session & Type**	**2018-19 / IMP**
College Code & Name	**4906-HAZI ASMAT GOVERNMENT COLLEGE, KISHOREGANJ**		
Center Code & Name	**356-GOVT. ZILLUR RAHMAN MAHILA COLLEGE, KISHOREGANJ**		

Subject Code & name			
222603	**Business Communication (In English)**		

Seal & Signature of Principal	**Controller of Examinations**

পরীক্ষার্থীদের জন্য নির্দেশাবলী

১. প্রবেশপত্রে কোন প্রকার ভুলত্রুটি পরিলক্ষিত হলে তা পরীক্ষা শুরুর পূর্বেই সংশ্লিষ্ট শাখা থেকে সংশোধন করে নিতে হবে। ভুল বা অসম্পূর্ণ প্রবেশপত্র দ্বারা কোনক্রমে পরীক্ষায় অংশগ্রহণ করা যাবে না। এক্ষেত্রে পরীক্ষার্থী নিজে আবেদন ফরম পূরণে ভুল করলে তাকে নির্ধারিত ফি প্রদান করে প্রবেশপত্র সংশোধন করে নিতে হবে।

২. বিশ্ববিদ্যালয় কর্তৃক নির্ধারিত দিন, তারিখ ও সময়সূচী অনুযায়ী পরীক্ষায় অংশগ্রহণ করতে হবে।

৩. পরীক্ষার প্রথম দিনে পরীক্ষার হলের দরজা এক ঘণ্টা আগে এবং পরবর্তী দিনগুলিতে আধা ঘণ্টা আগে খোলা হবে। পরীক্ষার হলে পরীক্ষার্থী ছাড়া তার কোন আত্মীয় স্বজন বা আপনজনের প্রবেশ নিষেধ।

৪. পরীক্ষার হলে প্রবেশ পত্র, রেজিস্ট্রেশন কার্ড, পরিচয় পত্র, কালি, কলম, পেন্সিল, জ্যামিতি বক্স, ক্যালকুলেটর (প্রয়োজনে) ও টাকা পয়সা ব্যতীত পরীক্ষার্থীর সঙ্গে অন্য কিছু থাকা অবৈধ।

৫. প্রবেশপত্রে উল্লিখিত বিষয় কোড ও শিরোনাম ব্যতীত অন্য কোন বিষয় কোড ও শিরোনামের পরীক্ষায় অংশগ্রহণ করা যাবে না।

৬. মূল উত্তরপত্র ও O M R ফরম এর নির্দিষ্ট স্থানে প্রয়োজনীয় সকল তথ্য নির্ভুলভাবে লিখতে হবে এবং সংশ্লিষ্ট বৃত্ত ভরাট করতে হবে।

৭. প্রতিটি পরীক্ষার জন্য পরীক্ষার্থীকে স্বাক্ষরলিপিতে স্বাক্ষর করতে হবে, অন্যথায় ঐ পরীক্ষায় পরীক্ষার্থী অনুপস্থিত বলে গন্য হবে।

৮. মোবাইল ফোন নিয়ে পরীক্ষার হলে প্রবেশ সম্পূর্ণ নিষিদ্ধ।

৯. পরীক্ষা কেন্দ্রে আইন-শৃঙ্খলা ভঙ্গ অথবা এ কাজে প্ররোচনাদানকারী পরীক্ষার্থীর বিরুদ্ধে তাৎক্ষনিকভাবে আইনানুগ ব্যবস্থা করা হবে।

১০. পরীক্ষা হলের ইনভিজিলেটর ও সংশ্লিষ্ট অফিসার-ইন-চার্জ কর্তৃক আরোপিত নির্দেশাবলী যথাযথভাবে মেনে চলতে হবে।

১১. উত্তরপত্রের কভার পৃষ্ঠায় মুদ্রিত নির্দেশাবলী অবশ্যই মেনে চলতে হবে।

১২. মূল প্রবেশপত্র এবং মূল রেজিস্ট্রেশন কার্ড অবশ্যই সঙ্গে আনতে হবে ।

CONTROLLER OF EXAMINATION

11.12.2024 05:10

ID No: 7139904/7969795

Note: This document contains digital signature of Controller of Examinations, National University.

Generated On: Wednesday, 11 December 2024

বিঃ দ্রঃ **EMS** এ পরীক্ষাটি অনুষ্ঠিত হচ্ছে বিধায় পরীক্ষার্থী তার প্রবেশ পত্র এবং উত্তর পত্রের **QR** কোড ইনভিজিলেটর এর মাধ্যমে অবশ্যই স্ক্যান করিয়ে নেবেন।

National University

Bangladesh

BACHELOR DEGREE HONOURS PART-2 EXAMINATION - 2023

Admit Card

Subject Code & Name	**26-MANAGEMENT**	**Examination Code**	**2202**
Name of Examinee	**MD.MAHABUB ALAM REFAT**	**Roll No.**	**3298605**
Father's Name	**MD.RAFIQUL ISLAM**	**Registration No**	**19226268234**
Mother's Name	**MARIAM AKTER**	**Session & Type**	**2019-20 / IMP**
College Code & Name	**4906-HAZI ASMAT GOVERNMENT COLLEGE, KISHOREGANJ**		
Center Code & Name	**356-GOVT. ZILLUR RAHMAN MAHILA COLLEGE, KISHOREGANJ**		

Subject Code & name			
222603	**Business Communication (In English)**		
222607	**Principles of Finance**		
222609	**Business Mathematics**		

Seal & Signature of Principal	**Controller of Examinations**

পরীক্ষার্থীদের জন্য নির্দেশাবলী

১. প্রবেশপত্রে কোন প্রকার ভুলত্রুটি পরিলক্ষিত হলে তা পরীক্ষা শুরুর পূর্বেই সংশ্লিষ্ট শাখা থেকে সংশোধন করে নিতে হবে। ভুল বা অসম্পূর্ণ প্রবেশপত্র দ্বারা কোনক্রমে পরীক্ষায় অংশগ্রহণ করা যাবে না। এক্ষেত্রে পরীক্ষার্থী নিজে আবেদন ফরম পূরণে ভুল করলে তাকে নির্ধারিত ফি প্রদান করে প্রবেশপত্র সংশোধন করে নিতে হবে।

২. বিশ্ববিদ্যালয় কর্তৃক নির্ধারিত দিন, তারিখ ও সময়সূচী অনুযায়ী পরীক্ষায় অংশগ্রহণ করতে হবে।

৩. পরীক্ষার প্রথম দিনে পরীক্ষার হলের দরজা এক ঘণ্টা আগে এবং পরবর্তী দিনগুলিতে আধা ঘণ্টা আগে খোলা হবে। পরীক্ষার হলে পরীক্ষার্থী ছাড়া তার কোন আত্মীয় স্বজন বা আপনজনের প্রবেশ নিষেধ।

৪. পরীক্ষার হলে প্রবেশ পত্র, রেজিস্ট্রেশন কার্ড, পরিচয় পত্র, কালি, কলম, পেন্সিল, জ্যামিতি বক্স, ক্যালকুলেটর (প্রয়োজনে) ও টাকা পয়সা ব্যতীত পরীক্ষার্থীর সঙ্গে অন্য কিছু থাকা অবৈধ।

৫. প্রবেশপত্রে উল্লিখিত বিষয় কোড ও শিরোনাম ব্যতীত অন্য কোন বিষয় কোড ও শিরোনামের পরীক্ষায় অংশগ্রহণ করা যাবে না।

৬. মূল উত্তরপত্র ও O M R ফরম এর নির্দিষ্ট স্থানে প্রয়োজনীয় সকল তথ্য নির্ভুলভাবে লিখতে হবে এবং সংশ্লিষ্ট বৃত্ত ভরাট করতে হবে।

৭. প্রতিটি পরীক্ষার জন্য পরীক্ষার্থীকে স্বাক্ষরলিপিতে স্বাক্ষর করতে হবে, অন্যথায় ঐ পরীক্ষায় পরীক্ষার্থী অনুপস্থিত বলে গন্য হবে।

৮. মোবাইল ফোন নিয়ে পরীক্ষার হলে প্রবেশ সম্পূর্ণ নিষিদ্ধ।

৯. পরীক্ষা কেন্দ্রে আইন-শৃঙ্খলা ভঙ্গ অথবা এ কাজে প্ররোচনাদানকারী পরীক্ষার্থীর বিরুদ্ধে তাৎক্ষনিকভাবে আইনানুগ ব্যবস্থা করা হবে।

১০. পরীক্ষা হলের ইনভিজিলেটর ও সংশ্লিষ্ট অফিসার-ইন-চার্জ কর্তৃক আরোপিত নির্দেশাবলী যথাযথভাবে মেনে চলতে হবে।

১১. উত্তরপত্রের কভার পৃষ্ঠায় মুদ্রিত নির্দেশাবলী অবশ্যই মেনে চলতে হবে।

১২. মূল প্রবেশপত্র এবং মূল রেজিস্ট্রেশন কার্ড অবশ্যই সঙ্গে আনতে হবে ।

CONTROLLER OF EXAMINATION
11.12.2024 05:10

ID No: 7020799/7909899

Note: This document contains digital signature of Controller of Examinations, National University.

Generated On: Wednesday, 11 December 2024

বিঃ দ্রঃ **EMS** এ পরীক্ষাটি অনুষ্ঠিত হচ্ছে বিধায় পরীক্ষার্থী তার প্রবেশ পত্র এবং উত্তর পত্রের **QR** কোড ইনভিজিলেটর এর মাধ্যমে অবশ্যই স্ক্যান করিয়ে নেবেন।

National University

Bangladesh

BACHELOR DEGREE HONOURS PART-2 EXAMINATION - 2023

Admit Card

Subject Code & Name	**26-MANAGEMENT**	**Examination Code**	**2202**
Name of Examinee	**MD. WASHIM MIA**	**Roll No.**	**3298606**
Father's Name	**MD. ABUL BASHAR**	**Registration No**	**19226268245**
Mother's Name	**MST. JOHURA KHATUN**	**Session & Type**	**2019-20 / IMP**
College Code & Name	**4906-HAZI ASMAT GOVERNMENT COLLEGE, KISHOREGANJ**		
Center Code & Name	**356-GOVT. ZILLUR RAHMAN MAHILA COLLEGE, KISHOREGANJ**		

Subject Code & name			
222603	**Business Communication (In English)**		
222609	**Business Mathematics**		

Seal & Signature of Principal	**Controller of Examinations**

পরীক্ষার্থীদের জন্য নির্দেশাবলী

১. প্রবেশপত্রে কোন প্রকার ভুলত্রুটি পরিলক্ষিত হলে তা পরীক্ষা শুরুর পূর্বেই সংশ্লিষ্ট শাখা থেকে সংশোধন করে নিতে হবে। ভুল বা অসম্পূর্ণ প্রবেশপত্র দ্বারা কোনক্রমে পরীক্ষায় অংশগ্রহণ করা যাবে না। এক্ষেত্রে পরীক্ষার্থী নিজে আবেদন ফরম পূরণে ভুল করলে তাকে নির্ধারিত ফি প্রদান করে প্রবেশপত্র সংশোধন করে নিতে হবে।

২. বিশ্ববিদ্যালয় কর্তৃক নির্ধারিত দিন, তারিখ ও সময়সূচী অনুযায়ী পরীক্ষায় অংশগ্রহণ করতে হবে।

৩. পরীক্ষার প্রথম দিনে পরীক্ষার হলের দরজা এক ঘণ্টা আগে এবং পরবর্তী দিনগুলিতে আধা ঘণ্টা আগে খোলা হবে। পরীক্ষার হলে পরীক্ষার্থী ছাড়া তার কোন আত্মীয় স্বজন বা আপনজনের প্রবেশ নিষেধ।

৪. পরীক্ষার হলে প্রবেশ পত্র, রেজিস্ট্রেশন কার্ড, পরিচয় পত্র, কালি, কলম, পেন্সিল, জ্যামিতি বক্স, ক্যালকুলেটর (প্রয়োজনে) ও টাকা পয়সা ব্যতীত পরীক্ষার্থীর সঙ্গে অন্য কিছু থাকা অবৈধ।

৫. প্রবেশপত্রে উল্লিখিত বিষয় কোড ও শিরোনাম ব্যতীত অন্য কোন বিষয় কোড ও শিরোনামের পরীক্ষায় অংশগ্রহণ করা যাবে না।

৬. মূল উত্তরপত্র ও O M R ফরম এর নির্দিষ্ট স্থানে প্রয়োজনীয় সকল তথ্য নির্ভুলভাবে লিখতে হবে এবং সংশ্লিষ্ট বৃত্ত ভরাট করতে হবে।

৭. প্রতিটি পরীক্ষার জন্য পরীক্ষার্থীকে স্বাক্ষরলিপিতে স্বাক্ষর করতে হবে, অন্যথায় ঐ পরীক্ষায় পরীক্ষার্থী অনুপস্থিত বলে গন্য হবে।

৮. মোবাইল ফোন নিয়ে পরীক্ষার হলে প্রবেশ সম্পূর্ণ নিষিদ্ধ।

৯. পরীক্ষা কেন্দ্রে আইন-শৃঙ্খলা ভঙ্গ অথবা এ কাজে প্ররোচনাদানকারী পরীক্ষার্থীর বিরুদ্ধে তাৎক্ষনিকভাবে আইনানুগ ব্যবস্থা করা হবে।

১০. পরীক্ষা হলের ইনভিজিলেটর ও সংশ্লিষ্ট অফিসার-ইন-চার্জ কর্তৃক আরোপিত নির্দেশাবলী যথাযথভাবে মেনে চলতে হবে।

১১. উত্তরপত্রের কভার পৃষ্ঠায় মুদ্রিত নির্দেশাবলী অবশ্যই মেনে চলতে হবে।

১২. মূল প্রবেশপত্র এবং মূল রেজিস্ট্রেশন কার্ড অবশ্যই সঙ্গে আনতে হবে ।

CONTROLLER OF EXAMINATION

11.12.2024 05:10

ID No: 7059059/7909902

Note: This document contains digital signature of Controller of Examinations, National University.

Generated On: Wednesday, 11 December 2024

বিঃ দ্রঃ **EMS** এ পরীক্ষাটি অনুষ্ঠিত হচ্ছে বিধায় পরীক্ষার্থী তার প্রবেশ পত্র এবং উত্তর পত্রের **QR** কোড ইনভিজিলেটর এর মাধ্যমে অবশ্যই স্ক্যান করিয়ে নেবেন।

National University

Bangladesh

BACHELOR DEGREE HONOURS PART-2 EXAMINATION - 2023

Admit Card

Subject Code & Name	**26-MANAGEMENT**	**Examination Code**	**2202**
Name of Examinee	**TARIQUL ISLAM**	**Roll No.**	**3298607**
Father's Name	**MD. IBRAHIM MIAH**	**Registration No**	**19226268258**
Mother's Name	**FERDOSHI BEGUM**	**Session & Type**	**2019-20 / IMP**
College Code & Name	**4906-HAZI ASMAT GOVERNMENT COLLEGE, KISHOREGANJ**		
Center Code & Name	**356-GOVT. ZILLUR RAHMAN MAHILA COLLEGE, KISHOREGANJ**		

Subject Code & name			
222603	**Business Communication (In English)**		
222609	**Business Mathematics**		

Seal & Signature of Principal	**Controller of Examinations**

পরীক্ষার্থীদের জন্য নির্দেশাবলী

১. প্রবেশপত্রে কোন প্রকার ভুলত্রুটি পরিলক্ষিত হলে তা পরীক্ষা শুরুর পূর্বেই সংশ্লিষ্ট শাখা থেকে সংশোধন করে নিতে হবে। ভুল বা অসম্পূর্ণ প্রবেশপত্র দ্বারা কোনক্রমে পরীক্ষায় অংশগ্রহণ করা যাবে না। এক্ষেত্রে পরীক্ষার্থী নিজে আবেদন ফরম পূরণে ভুল করলে তাকে নির্ধারিত ফি প্রদান করে প্রবেশপত্র সংশোধন করে নিতে হবে।

২. বিশ্ববিদ্যালয় কর্তৃক নির্ধারিত দিন, তারিখ ও সময়সূচী অনুযায়ী পরীক্ষায় অংশগ্রহণ করতে হবে।

৩. পরীক্ষার প্রথম দিনে পরীক্ষার হলের দরজা এক ঘণ্টা আগে এবং পরবর্তী দিনগুলিতে আধা ঘণ্টা আগে খোলা হবে। পরীক্ষার হলে পরীক্ষার্থী ছাড়া তার কোন আত্মীয় স্বজন বা আপনজনের প্রবেশ নিষেধ।

৪. পরীক্ষার হলে প্রবেশ পত্র, রেজিস্ট্রেশন কার্ড, পরিচয় পত্র, কালি, কলম, পেন্সিল, জ্যামিতি বক্স, ক্যালকুলেটর (প্রয়োজনে) ও টাকা পয়সা ব্যতীত পরীক্ষার্থীর সঙ্গে অন্য কিছু থাকা অবৈধ।

৫. প্রবেশপত্রে উল্লিখিত বিষয় কোড ও শিরোনাম ব্যতীত অন্য কোন বিষয় কোড ও শিরোনামের পরীক্ষায় অংশগ্রহণ করা যাবে না।

৬. মূল উত্তরপত্র ও O M R ফরম এর নির্দিষ্ট স্থানে প্রয়োজনীয় সকল তথ্য নির্ভুলভাবে লিখতে হবে এবং সংশ্লিষ্ট বৃত্ত ভরাট করতে হবে।

৭. প্রতিটি পরীক্ষার জন্য পরীক্ষার্থীকে স্বাক্ষরলিপিতে স্বাক্ষর করতে হবে, অন্যথায় ঐ পরীক্ষায় পরীক্ষার্থী অনুপস্থিত বলে গন্য হবে।

৮. মোবাইল ফোন নিয়ে পরীক্ষার হলে প্রবেশ সম্পূর্ণ নিষিদ্ধ।

৯. পরীক্ষা কেন্দ্রে আইন-শৃঙ্খলা ভঙ্গ অথবা এ কাজে প্ররোচনাদানকারী পরীক্ষার্থীর বিরুদ্ধে তাৎক্ষনিকভাবে আইনানুগ ব্যবস্থা করা হবে।

১০. পরীক্ষা হলের ইনভিজিলেটর ও সংশ্লিষ্ট অফিসার-ইন-চার্জ কর্তৃক আরোপিত নির্দেশাবলী যথাযথভাবে মেনে চলতে হবে।

১১. উত্তরপত্রের কভার পৃষ্ঠায় মুদ্রিত নির্দেশাবলী অবশ্যই মেনে চলতে হবে।

১২. মূল প্রবেশপত্র এবং মূল রেজিস্ট্রেশন কার্ড অবশ্যই সঙ্গে আনতে হবে ।

CONTROLLER OF EXAMINATION

11.12.2024 05:10

ID No: 7157168/7909904

Note: This document contains digital signature of Controller of Examinations, National University.

Generated On: Wednesday, 11 December 2024

বিঃ দ্রঃ **EMS** এ পরীক্ষাটি অনুষ্ঠিত হচ্ছে বিধায় পরীক্ষার্থী তার প্রবেশ পত্র এবং উত্তর পত্রের **QR** কোড ইনভিজিলেটর এর মাধ্যমে অবশ্যই স্ক্যান করিয়ে নেবেন।

National University

Bangladesh

BACHELOR DEGREE HONOURS PART-2 EXAMINATION - 2023

Admit Card

Subject Code & Name	**26-MANAGEMENT**	**Examination Code**	**2202**
Name of Examinee	**BIMOL CHANDRA BISWAS**	**Roll No.**	**3298608**
Father's Name	**KRISNA PAD BISWAS**	**Registration No**	**19226268260**
Mother's Name	**SURJA BALA RANI BISWAS**	**Session & Type**	**2019-20 / IMP**
College Code & Name	**4906-HAZI ASMAT GOVERNMENT COLLEGE, KISHOREGANJ**		
Center Code & Name	**356-GOVT. ZILLUR RAHMAN MAHILA COLLEGE, KISHOREGANJ**		

Subject Code & name			
222603	**Business Communication (In English)**		
222609	**Business Mathematics**		

Seal & Signature of Principal	**Controller of Examinations**

পরীক্ষার্থীদের জন্য নির্দেশাবলী

১. প্রবেশপত্রে কোন প্রকার ভুলত্রুটি পরিলক্ষিত হলে তা পরীক্ষা শুরুর পূর্বেই সংশ্লিষ্ট শাখা থেকে সংশোধন করে নিতে হবে। ভুল বা অসম্পূর্ণ প্রবেশপত্র দ্বারা কোনক্রমে পরীক্ষায় অংশগ্রহণ করা যাবে না। এক্ষেত্রে পরীক্ষার্থী নিজে আবেদন ফরম পূরণে ভুল করলে তাকে নির্ধারিত ফি প্রদান করে প্রবেশপত্র সংশোধন করে নিতে হবে।

২. বিশ্ববিদ্যালয় কর্তৃক নির্ধারিত দিন, তারিখ ও সময়সূচী অনুযায়ী পরীক্ষায় অংশগ্রহণ করতে হবে।

৩. পরীক্ষার প্রথম দিনে পরীক্ষার হলের দরজা এক ঘণ্টা আগে এবং পরবর্তী দিনগুলিতে আধা ঘণ্টা আগে খোলা হবে। পরীক্ষার হলে পরীক্ষার্থী ছাড়া তার কোন আত্মীয় স্বজন বা আপনজনের প্রবেশ নিষেধ।

৪. পরীক্ষার হলে প্রবেশ পত্র, রেজিস্ট্রেশন কার্ড, পরিচয় পত্র, কালি, কলম, পেন্সিল, জ্যামিতি বক্স, ক্যালকুলেটর (প্রয়োজনে) ও টাকা পয়সা ব্যতীত পরীক্ষার্থীর সঙ্গে অন্য কিছু থাকা অবৈধ।

৫. প্রবেশপত্রে উল্লিখিত বিষয় কোড ও শিরোনাম ব্যতীত অন্য কোন বিষয় কোড ও শিরোনামের পরীক্ষায় অংশগ্রহণ করা যাবে না।

৬. মূল উত্তরপত্র ও O M R ফরম এর নির্দিষ্ট স্থানে প্রয়োজনীয় সকল তথ্য নির্ভুলভাবে লিখতে হবে এবং সংশ্লিষ্ট বৃত্ত ভরাট করতে হবে।

৭. প্রতিটি পরীক্ষার জন্য পরীক্ষার্থীকে স্বাক্ষরলিপিতে স্বাক্ষর করতে হবে, অন্যথায় ঐ পরীক্ষায় পরীক্ষার্থী অনুপস্থিত বলে গন্য হবে।

৮. মোবাইল ফোন নিয়ে পরীক্ষার হলে প্রবেশ সম্পূর্ণ নিষিদ্ধ।

৯. পরীক্ষা কেন্দ্রে আইন-শৃঙ্খলা ভঙ্গ অথবা এ কাজে প্ররোচনাদানকারী পরীক্ষার্থীর বিরুদ্ধে তাৎক্ষনিকভাবে আইনানুগ ব্যবস্থা করা হবে।

১০. পরীক্ষা হলের ইনভিজিলেটর ও সংশ্লিষ্ট অফিসার-ইন-চার্জ কর্তৃক আরোপিত নির্দেশাবলী যথাযথভাবে মেনে চলতে হবে।

১১. উত্তরপত্রের কভার পৃষ্ঠায় মুদ্রিত নির্দেশাবলী অবশ্যই মেনে চলতে হবে।

১২. মূল প্রবেশপত্র এবং মূল রেজিস্ট্রেশন কার্ড অবশ্যই সঙ্গে আনতে হবে ।

CONTROLLER OF EXAMINATION

11.12.2024 05:10

ID No: 7086811/7909905

Note: This document contains digital signature of Controller of Examinations, National University.

Generated On: Wednesday, 11 December 2024

বিঃ দ্রঃ **EMS** এ পরীক্ষাটি অনুষ্ঠিত হচ্ছে বিধায় পরীক্ষার্থী তার প্রবেশ পত্র এবং উত্তর পত্রের **QR** কোড ইনভিজিলেটর এর মাধ্যমে অবশ্যই স্ক্যান করিয়ে নেবেন।

National University

Bangladesh

BACHELOR DEGREE HONOURS PART-2 EXAMINATION - 2023

Admit Card

Subject Code & Name	**26-MANAGEMENT**	**Examination Code**	**2202**
Name of Examinee	**MD. ANTOR**	**Roll No.**	**3298609**
Father's Name	**AMIR UDDIN**	**Registration No**	**19226268262**
Mother's Name	**NAZMA BEGUM**	**Session & Type**	**2019-20 / IMP**
College Code & Name	**4906-HAZI ASMAT GOVERNMENT COLLEGE, KISHOREGANJ**		
Center Code & Name	**356-GOVT. ZILLUR RAHMAN MAHILA COLLEGE, KISHOREGANJ**		

Subject Code & name			
222603	**Business Communication (In English)**		
222609	**Business Mathematics**		

Seal & Signature of Principal	**Controller of Examinations**

পরীক্ষার্থীদের জন্য নির্দেশাবলী

১. প্রবেশপত্রে কোন প্রকার ভুলত্রুটি পরিলক্ষিত হলে তা পরীক্ষা শুরুর পূর্বেই সংশ্লিষ্ট শাখা থেকে সংশোধন করে নিতে হবে। ভুল বা অসম্পূর্ণ প্রবেশপত্র দ্বারা কোনক্রমে পরীক্ষায় অংশগ্রহণ করা যাবে না। এক্ষেত্রে পরীক্ষার্থী নিজে আবেদন ফরম পূরণে ভুল করলে তাকে নির্ধারিত ফি প্রদান করে প্রবেশপত্র সংশোধন করে নিতে হবে।

২. বিশ্ববিদ্যালয় কর্তৃক নির্ধারিত দিন, তারিখ ও সময়সূচী অনুযায়ী পরীক্ষায় অংশগ্রহণ করতে হবে।

৩. পরীক্ষার প্রথম দিনে পরীক্ষার হলের দরজা এক ঘণ্টা আগে এবং পরবর্তী দিনগুলিতে আধা ঘণ্টা আগে খোলা হবে। পরীক্ষার হলে পরীক্ষার্থী ছাড়া তার কোন আত্মীয় স্বজন বা আপনজনের প্রবেশ নিষেধ।

৪. পরীক্ষার হলে প্রবেশ পত্র, রেজিস্ট্রেশন কার্ড, পরিচয় পত্র, কালি, কলম, পেন্সিল, জ্যামিতি বক্স, ক্যালকুলেটর (প্রয়োজনে) ও টাকা পয়সা ব্যতীত পরীক্ষার্থীর সঙ্গে অন্য কিছু থাকা অবৈধ।

৫. প্রবেশপত্রে উল্লিখিত বিষয় কোড ও শিরোনাম ব্যতীত অন্য কোন বিষয় কোড ও শিরোনামের পরীক্ষায় অংশগ্রহণ করা যাবে না।

৬. মূল উত্তরপত্র ও O M R ফরম এর নির্দিষ্ট স্থানে প্রয়োজনীয় সকল তথ্য নির্ভুলভাবে লিখতে হবে এবং সংশ্লিষ্ট বৃত্ত ভরাট করতে হবে।

৭. প্রতিটি পরীক্ষার জন্য পরীক্ষার্থীকে স্বাক্ষরলিপিতে স্বাক্ষর করতে হবে, অন্যথায় ঐ পরীক্ষায় পরীক্ষার্থী অনুপস্থিত বলে গন্য হবে।

৮. মোবাইল ফোন নিয়ে পরীক্ষার হলে প্রবেশ সম্পূর্ণ নিষিদ্ধ।

৯. পরীক্ষা কেন্দ্রে আইন-শৃঙ্খলা ভঙ্গ অথবা এ কাজে প্ররোচনাদানকারী পরীক্ষার্থীর বিরুদ্ধে তাৎক্ষনিকভাবে আইনানুগ ব্যবস্থা করা হবে।

১০. পরীক্ষা হলের ইনভিজিলেটর ও সংশ্লিষ্ট অফিসার-ইন-চার্জ কর্তৃক আরোপিত নির্দেশাবলী যথাযথভাবে মেনে চলতে হবে।

১১. উত্তরপত্রের কভার পৃষ্ঠায় মুদ্রিত নির্দেশাবলী অবশ্যই মেনে চলতে হবে।

১২. মূল প্রবেশপত্র এবং মূল রেজিস্ট্রেশন কার্ড অবশ্যই সঙ্গে আনতে হবে ।

CONTROLLER OF EXAMINATION

11.12.2024 05:10

ID No: 7094126/7909907

Note: This document contains digital signature of Controller of Examinations, National University.

Generated On: Wednesday, 11 December 2024

বিঃ দ্রঃ **EMS** এ পরীক্ষাটি অনুষ্ঠিত হচ্ছে বিধায় পরীক্ষার্থী তার প্রবেশ পত্র এবং উত্তর পত্রের **QR** কোড ইনভিজিলেটর এর মাধ্যমে অবশ্যই স্ক্যান করিয়ে নেবেন।

National University

Bangladesh

BACHELOR DEGREE HONOURS PART-2 EXAMINATION - 2023

Admit Card

Subject Code & Name	**26-MANAGEMENT**	**Examination Code**	**2202**
Name of Examinee	**MD.SUJAN MIA**	**Roll No.**	**3298610**
Father's Name	**MD.SURUJ MIA**	**Registration No**	**19226268265**
Mother's Name	**RAJIYA BEGUM**	**Session & Type**	**2019-20 / IMP**
College Code & Name	**4906-HAZI ASMAT GOVERNMENT COLLEGE, KISHOREGANJ**		
Center Code & Name	**356-GOVT. ZILLUR RAHMAN MAHILA COLLEGE, KISHOREGANJ**		

Subject Code & name			
222609	**Business Mathematics**		

Seal & Signature of Principal	**Controller of Examinations**

পরীক্ষার্থীদের জন্য নির্দেশাবলী

১. প্রবেশপত্রে কোন প্রকার ভুলত্রুটি পরিলক্ষিত হলে তা পরীক্ষা শুরুর পূর্বেই সংশ্লিষ্ট শাখা থেকে সংশোধন করে নিতে হবে। ভুল বা অসম্পূর্ণ প্রবেশপত্র দ্বারা কোনক্রমে পরীক্ষায় অংশগ্রহণ করা যাবে না। এক্ষেত্রে পরীক্ষার্থী নিজে আবেদন ফরম পূরণে ভুল করলে তাকে নির্ধারিত ফি প্রদান করে প্রবেশপত্র সংশোধন করে নিতে হবে।

২. বিশ্ববিদ্যালয় কর্তৃক নির্ধারিত দিন, তারিখ ও সময়সূচী অনুযায়ী পরীক্ষায় অংশগ্রহণ করতে হবে।

৩. পরীক্ষার প্রথম দিনে পরীক্ষার হলের দরজা এক ঘণ্টা আগে এবং পরবর্তী দিনগুলিতে আধা ঘণ্টা আগে খোলা হবে। পরীক্ষার হলে পরীক্ষার্থী ছাড়া তার কোন আত্মীয় স্বজন বা আপনজনের প্রবেশ নিষেধ।

৪. পরীক্ষার হলে প্রবেশ পত্র, রেজিস্ট্রেশন কার্ড, পরিচয় পত্র, কালি, কলম, পেন্সিল, জ্যামিতি বক্স, ক্যালকুলেটর (প্রয়োজনে) ও টাকা পয়সা ব্যতীত পরীক্ষার্থীর সঙ্গে অন্য কিছু থাকা অবৈধ।

৫. প্রবেশপত্রে উল্লিখিত বিষয় কোড ও শিরোনাম ব্যতীত অন্য কোন বিষয় কোড ও শিরোনামের পরীক্ষায় অংশগ্রহণ করা যাবে না।

৬. মূল উত্তরপত্র ও O M R ফরম এর নির্দিষ্ট স্থানে প্রয়োজনীয় সকল তথ্য নির্ভুলভাবে লিখতে হবে এবং সংশ্লিষ্ট বৃত্ত ভরাট করতে হবে।

৭. প্রতিটি পরীক্ষার জন্য পরীক্ষার্থীকে স্বাক্ষরলিপিতে স্বাক্ষর করতে হবে, অন্যথায় ঐ পরীক্ষায় পরীক্ষার্থী অনুপস্থিত বলে গন্য হবে।

৮. মোবাইল ফোন নিয়ে পরীক্ষার হলে প্রবেশ সম্পূর্ণ নিষিদ্ধ।

৯. পরীক্ষা কেন্দ্রে আইন-শৃঙ্খলা ভঙ্গ অথবা এ কাজে প্ররোচনাদানকারী পরীক্ষার্থীর বিরুদ্ধে তাৎক্ষনিকভাবে আইনানুগ ব্যবস্থা করা হবে।

১০. পরীক্ষা হলের ইনভিজিলেটর ও সংশ্লিষ্ট অফিসার-ইন-চার্জ কর্তৃক আরোপিত নির্দেশাবলী যথাযথভাবে মেনে চলতে হবে।

১১. উত্তরপত্রের কভার পৃষ্ঠায় মুদ্রিত নির্দেশাবলী অবশ্যই মেনে চলতে হবে।

১২. মূল প্রবেশপত্র এবং মূল রেজিস্ট্রেশন কার্ড অবশ্যই সঙ্গে আনতে হবে ।

CONTROLLER OF EXAMINATION

11.12.2024 05:10

ID No: 7111922/7909908

Note: This document contains digital signature of Controller of Examinations, National University.

Generated On: Wednesday, 11 December 2024

বিঃ দ্রঃ **EMS** এ পরীক্ষাটি অনুষ্ঠিত হচ্ছে বিধায় পরীক্ষার্থী তার প্রবেশ পত্র এবং উত্তর পত্রের **QR** কোড ইনভিজিলেটর এর মাধ্যমে অবশ্যই স্ক্যান করিয়ে নেবেন।

National University

Bangladesh

BACHELOR DEGREE HONOURS PART-2 EXAMINATION - 2023

Admit Card

Subject Code & Name	**26-MANAGEMENT**	**Examination Code**	**2202**
Name of Examinee	**AFJAL HOSSAIN**	**Roll No.**	**3298611**
Father's Name	**ABUL BASHAR KHANDAKAR**	**Registration No**	**19226268266**
Mother's Name	**JANNATUL SIDDIKA**	**Session & Type**	**2019-20 / IMP**
College Code & Name	**4906-HAZI ASMAT GOVERNMENT COLLEGE, KISHOREGANJ**		
Center Code & Name	**356-GOVT. ZILLUR RAHMAN MAHILA COLLEGE, KISHOREGANJ**		

Subject Code & name			
222601	**Human Resource Management**		
222609	**Business Mathematics**		
222611	**Computer and Information Technology**		

Seal & Signature of Principal	**Controller of Examinations**

পরীক্ষার্থীদের জন্য নির্দেশাবলী

১. প্রবেশপত্রে কোন প্রকার ভুলত্রুটি পরিলক্ষিত হলে তা পরীক্ষা শুরুর পূর্বেই সংশ্লিষ্ট শাখা থেকে সংশোধন করে নিতে হবে। ভুল বা অসম্পূর্ণ প্রবেশপত্র দ্বারা কোনক্রমে পরীক্ষায় অংশগ্রহণ করা যাবে না। এক্ষেত্রে পরীক্ষার্থী নিজে আবেদন ফরম পূরণে ভুল করলে তাকে নির্ধারিত ফি প্রদান করে প্রবেশপত্র সংশোধন করে নিতে হবে।

২. বিশ্ববিদ্যালয় কর্তৃক নির্ধারিত দিন, তারিখ ও সময়সূচী অনুযায়ী পরীক্ষায় অংশগ্রহণ করতে হবে।

৩. পরীক্ষার প্রথম দিনে পরীক্ষার হলের দরজা এক ঘণ্টা আগে এবং পরবর্তী দিনগুলিতে আধা ঘণ্টা আগে খোলা হবে। পরীক্ষার হলে পরীক্ষার্থী ছাড়া তার কোন আত্মীয় স্বজন বা আপনজনের প্রবেশ নিষেধ।

৪. পরীক্ষার হলে প্রবেশ পত্র, রেজিস্ট্রেশন কার্ড, পরিচয় পত্র, কালি, কলম, পেন্সিল, জ্যামিতি বক্স, ক্যালকুলেটর (প্রয়োজনে) ও টাকা পয়সা ব্যতীত পরীক্ষার্থীর সঙ্গে অন্য কিছু থাকা অবৈধ।

৫. প্রবেশপত্রে উল্লিখিত বিষয় কোড ও শিরোনাম ব্যতীত অন্য কোন বিষয় কোড ও শিরোনামের পরীক্ষায় অংশগ্রহণ করা যাবে না।

৬. মূল উত্তরপত্র ও O M R ফরম এর নির্দিষ্ট স্থানে প্রয়োজনীয় সকল তথ্য নির্ভুলভাবে লিখতে হবে এবং সংশ্লিষ্ট বৃত্ত ভরাট করতে হবে।

৭. প্রতিটি পরীক্ষার জন্য পরীক্ষার্থীকে স্বাক্ষরলিপিতে স্বাক্ষর করতে হবে, অন্যথায় ঐ পরীক্ষায় পরীক্ষার্থী অনুপস্থিত বলে গন্য হবে।

৮. মোবাইল ফোন নিয়ে পরীক্ষার হলে প্রবেশ সম্পূর্ণ নিষিদ্ধ।

৯. পরীক্ষা কেন্দ্রে আইন-শৃঙ্খলা ভঙ্গ অথবা এ কাজে প্ররোচনাদানকারী পরীক্ষার্থীর বিরুদ্ধে তাৎক্ষনিকভাবে আইনানুগ ব্যবস্থা করা হবে।

১০. পরীক্ষা হলের ইনভিজিলেটর ও সংশ্লিষ্ট অফিসার-ইন-চার্জ কর্তৃক আরোপিত নির্দেশাবলী যথাযথভাবে মেনে চলতে হবে।

১১. উত্তরপত্রের কভার পৃষ্ঠায় মুদ্রিত নির্দেশাবলী অবশ্যই মেনে চলতে হবে।

১২. মূল প্রবেশপত্র এবং মূল রেজিস্ট্রেশন কার্ড অবশ্যই সঙ্গে আনতে হবে ।

CONTROLLER OF EXAMINATION
11.12.2024 05:10

ID No: 7160170/7909909

Note: This document contains digital signature of Controller of Examinations, National University.

Generated On: Wednesday, 11 December 2024

বিঃ দ্রঃ **EMS** এ পরীক্ষাটি অনুষ্ঠিত হচ্ছে বিধায় পরীক্ষার্থী তার প্রবেশ পত্র এবং উত্তর পত্রের **QR** কোড ইনভিজিলেটর এর মাধ্যমে অবশ্যই স্ক্যান করিয়ে নেবেন।

National University

Bangladesh

BACHELOR DEGREE HONOURS PART-2 EXAMINATION - 2023

Admit Card

Subject Code & Name	**26-MANAGEMENT**	**Examination Code**	**2202**
Name of Examinee	**MD. SHAFIQUL ISLAM**	**Roll No.**	**3298612**
Father's Name	**MD. HOSSAIN ALI**	**Registration No**	**19226268269**
Mother's Name	**MST. GAUSHIA BEGUM**	**Session & Type**	**2019-20 / IMP**
College Code & Name	**4906-HAZI ASMAT GOVERNMENT COLLEGE, KISHOREGANJ**		
Center Code & Name	**356-GOVT. ZILLUR RAHMAN MAHILA COLLEGE, KISHOREGANJ**		

Subject Code & name			
222609	**Business Mathematics**		

Seal & Signature of Principal	**Controller of Examinations**

পরীক্ষার্থীদের জন্য নির্দেশাবলী

১. প্রবেশপত্রে কোন প্রকার ভুলত্রুটি পরিলক্ষিত হলে তা পরীক্ষা শুরুর পূর্বেই সংশ্লিষ্ট শাখা থেকে সংশোধন করে নিতে হবে। ভুল বা অসম্পূর্ণ প্রবেশপত্র দ্বারা কোনক্রমে পরীক্ষায় অংশগ্রহণ করা যাবে না। এক্ষেত্রে পরীক্ষার্থী নিজে আবেদন ফরম পূরণে ভুল করলে তাকে নির্ধারিত ফি প্রদান করে প্রবেশপত্র সংশোধন করে নিতে হবে।

২. বিশ্ববিদ্যালয় কর্তৃক নির্ধারিত দিন, তারিখ ও সময়সূচী অনুযায়ী পরীক্ষায় অংশগ্রহণ করতে হবে।

৩. পরীক্ষার প্রথম দিনে পরীক্ষার হলের দরজা এক ঘণ্টা আগে এবং পরবর্তী দিনগুলিতে আধা ঘণ্টা আগে খোলা হবে। পরীক্ষার হলে পরীক্ষার্থী ছাড়া তার কোন আত্মীয় স্বজন বা আপনজনের প্রবেশ নিষেধ।

৪. পরীক্ষার হলে প্রবেশ পত্র, রেজিস্ট্রেশন কার্ড, পরিচয় পত্র, কালি, কলম, পেন্সিল, জ্যামিতি বক্স, ক্যালকুলেটর (প্রয়োজনে) ও টাকা পয়সা ব্যতীত পরীক্ষার্থীর সঙ্গে অন্য কিছু থাকা অবৈধ।

৫. প্রবেশপত্রে উল্লিখিত বিষয় কোড ও শিরোনাম ব্যতীত অন্য কোন বিষয় কোড ও শিরোনামের পরীক্ষায় অংশগ্রহণ করা যাবে না।

৬. মূল উত্তরপত্র ও O M R ফরম এর নির্দিষ্ট স্থানে প্রয়োজনীয় সকল তথ্য নির্ভুলভাবে লিখতে হবে এবং সংশ্লিষ্ট বৃত্ত ভরাট করতে হবে।

৭. প্রতিটি পরীক্ষার জন্য পরীক্ষার্থীকে স্বাক্ষরলিপিতে স্বাক্ষর করতে হবে, অন্যথায় ঐ পরীক্ষায় পরীক্ষার্থী অনুপস্থিত বলে গন্য হবে।

৮. মোবাইল ফোন নিয়ে পরীক্ষার হলে প্রবেশ সম্পূর্ণ নিষিদ্ধ।

৯. পরীক্ষা কেন্দ্রে আইন-শৃঙ্খলা ভঙ্গ অথবা এ কাজে প্ররোচনাদানকারী পরীক্ষার্থীর বিরুদ্ধে তাৎক্ষনিকভাবে আইনানুগ ব্যবস্থা করা হবে।

১০. পরীক্ষা হলের ইনভিজিলেটর ও সংশ্লিষ্ট অফিসার-ইন-চার্জ কর্তৃক আরোপিত নির্দেশাবলী যথাযথভাবে মেনে চলতে হবে।

১১. উত্তরপত্রের কভার পৃষ্ঠায় মুদ্রিত নির্দেশাবলী অবশ্যই মেনে চলতে হবে।

১২. মূল প্রবেশপত্র এবং মূল রেজিস্ট্রেশন কার্ড অবশ্যই সঙ্গে আনতে হবে ।

CONTROLLER OF EXAMINATION
11.12.2024 05:10

ID No: 7138373/7909910

Note: This document contains digital signature of Controller of Examinations, National University.

Generated On: Wednesday, 11 December 2024

বিঃ দ্রঃ **EMS** এ পরীক্ষাটি অনুষ্ঠিত হচ্ছে বিধায় পরীক্ষার্থী তার প্রবেশ পত্র এবং উত্তর পত্রের **QR** কোড ইনভিজিলেটর এর মাধ্যমে অবশ্যই স্ক্যান করিয়ে নেবেন।

National University

Bangladesh

BACHELOR DEGREE HONOURS PART-2 EXAMINATION - 2023

Admit Card

Subject Code & Name	**26-MANAGEMENT**	**Examination Code**	**2202**
Name of Examinee	**MONNA MIA**	**Roll No.**	**3298613**
Father's Name	**MD. SADEK MIA**	**Registration No**	**19226268273**
Mother's Name	**MST. RUMA BEGUM**	**Session & Type**	**2019-20 / IMP**
College Code & Name	**4906-HAZI ASMAT GOVERNMENT COLLEGE, KISHOREGANJ**		
Center Code & Name	**356-GOVT. ZILLUR RAHMAN MAHILA COLLEGE, KISHOREGANJ**		

Subject Code & name			
222603	**Business Communication (In English)**		
222609	**Business Mathematics**		

Seal & Signature of Principal	**Controller of Examinations**

পরীক্ষার্থীদের জন্য নির্দেশাবলী

১. প্রবেশপত্রে কোন প্রকার ভুলত্রুটি পরিলক্ষিত হলে তা পরীক্ষা শুরুর পূর্বেই সংশ্লিষ্ট শাখা থেকে সংশোধন করে নিতে হবে। ভুল বা অসম্পূর্ণ প্রবেশপত্র দ্বারা কোনক্রমে পরীক্ষায় অংশগ্রহণ করা যাবে না। এক্ষেত্রে পরীক্ষার্থী নিজে আবেদন ফরম পূরণে ভুল করলে তাকে নির্ধারিত ফি প্রদান করে প্রবেশপত্র সংশোধন করে নিতে হবে।

২. বিশ্ববিদ্যালয় কর্তৃক নির্ধারিত দিন, তারিখ ও সময়সূচী অনুযায়ী পরীক্ষায় অংশগ্রহণ করতে হবে।

৩. পরীক্ষার প্রথম দিনে পরীক্ষার হলের দরজা এক ঘণ্টা আগে এবং পরবর্তী দিনগুলিতে আধা ঘণ্টা আগে খোলা হবে। পরীক্ষার হলে পরীক্ষার্থী ছাড়া তার কোন আত্মীয় স্বজন বা আপনজনের প্রবেশ নিষেধ।

৪. পরীক্ষার হলে প্রবেশ পত্র, রেজিস্ট্রেশন কার্ড, পরিচয় পত্র, কালি, কলম, পেন্সিল, জ্যামিতি বক্স, ক্যালকুলেটর (প্রয়োজনে) ও টাকা পয়সা ব্যতীত পরীক্ষার্থীর সঙ্গে অন্য কিছু থাকা অবৈধ।

৫. প্রবেশপত্রে উল্লিখিত বিষয় কোড ও শিরোনাম ব্যতীত অন্য কোন বিষয় কোড ও শিরোনামের পরীক্ষায় অংশগ্রহণ করা যাবে না।

৬. মূল উত্তরপত্র ও O M R ফরম এর নির্দিষ্ট স্থানে প্রয়োজনীয় সকল তথ্য নির্ভুলভাবে লিখতে হবে এবং সংশ্লিষ্ট বৃত্ত ভরাট করতে হবে।

৭. প্রতিটি পরীক্ষার জন্য পরীক্ষার্থীকে স্বাক্ষরলিপিতে স্বাক্ষর করতে হবে, অন্যথায় ঐ পরীক্ষায় পরীক্ষার্থী অনুপস্থিত বলে গন্য হবে।

৮. মোবাইল ফোন নিয়ে পরীক্ষার হলে প্রবেশ সম্পূর্ণ নিষিদ্ধ।

৯. পরীক্ষা কেন্দ্রে আইন-শৃঙ্খলা ভঙ্গ অথবা এ কাজে প্ররোচনাদানকারী পরীক্ষার্থীর বিরুদ্ধে তাৎক্ষনিকভাবে আইনানুগ ব্যবস্থা করা হবে।

১০. পরীক্ষা হলের ইনভিজিলেটর ও সংশ্লিষ্ট অফিসার-ইন-চার্জ কর্তৃক আরোপিত নির্দেশাবলী যথাযথভাবে মেনে চলতে হবে।

১১. উত্তরপত্রের কভার পৃষ্ঠায় মুদ্রিত নির্দেশাবলী অবশ্যই মেনে চলতে হবে।

১২. মূল প্রবেশপত্র এবং মূল রেজিস্ট্রেশন কার্ড অবশ্যই সঙ্গে আনতে হবে ।

CONTROLLER OF EXAMINATION

11.12.2024 05:10

ID No: 7110274/7909912

Note: This document contains digital signature of Controller of Examinations, National University.

Generated On: Wednesday, 11 December 2024

বিঃ দ্রঃ **EMS** এ পরীক্ষাটি অনুষ্ঠিত হচ্ছে বিধায় পরীক্ষার্থী তার প্রবেশ পত্র এবং উত্তর পত্রের **QR** কোড ইনভিজিলেটর এর মাধ্যমে অবশ্যই স্ক্যান করিয়ে নেবেন।

National University

Bangladesh

BACHELOR DEGREE HONOURS PART-2 EXAMINATION - 2023

Admit Card

Subject Code & Name	**26-MANAGEMENT**	**Examination Code**	**2202**
Name of Examinee	**ASHIKOR RAHMAN**	**Roll No.**	**3298614**
Father's Name	**RAFIQUL ISLAM**	**Registration No**	**19226268283**
Mother's Name	**MARJIA BEGUM**	**Session & Type**	**2019-20 / IMP**
College Code & Name	**4906-HAZI ASMAT GOVERNMENT COLLEGE, KISHOREGANJ**		
Center Code & Name	**356-GOVT. ZILLUR RAHMAN MAHILA COLLEGE, KISHOREGANJ**		

Subject Code & name			
222609	**Business Mathematics**		

Seal & Signature of Principal	**Controller of Examinations**

পরীক্ষার্থীদের জন্য নির্দেশাবলী

১. প্রবেশপত্রে কোন প্রকার ভুলত্রুটি পরিলক্ষিত হলে তা পরীক্ষা শুরুর পূর্বেই সংশ্লিষ্ট শাখা থেকে সংশোধন করে নিতে হবে। ভুল বা অসম্পূর্ণ প্রবেশপত্র দ্বারা কোনক্রমে পরীক্ষায় অংশগ্রহণ করা যাবে না। এক্ষেত্রে পরীক্ষার্থী নিজে আবেদন ফরম পূরণে ভুল করলে তাকে নির্ধারিত ফি প্রদান করে প্রবেশপত্র সংশোধন করে নিতে হবে।

২. বিশ্ববিদ্যালয় কর্তৃক নির্ধারিত দিন, তারিখ ও সময়সূচী অনুযায়ী পরীক্ষায় অংশগ্রহণ করতে হবে।

৩. পরীক্ষার প্রথম দিনে পরীক্ষার হলের দরজা এক ঘণ্টা আগে এবং পরবর্তী দিনগুলিতে আধা ঘণ্টা আগে খোলা হবে। পরীক্ষার হলে পরীক্ষার্থী ছাড়া তার কোন আত্মীয় স্বজন বা আপনজনের প্রবেশ নিষেধ।

৪. পরীক্ষার হলে প্রবেশ পত্র, রেজিস্ট্রেশন কার্ড, পরিচয় পত্র, কালি, কলম, পেন্সিল, জ্যামিতি বক্স, ক্যালকুলেটর (প্রয়োজনে) ও টাকা পয়সা ব্যতীত পরীক্ষার্থীর সঙ্গে অন্য কিছু থাকা অবৈধ।

৫. প্রবেশপত্রে উল্লিখিত বিষয় কোড ও শিরোনাম ব্যতীত অন্য কোন বিষয় কোড ও শিরোনামের পরীক্ষায় অংশগ্রহণ করা যাবে না।

৬. মূল উত্তরপত্র ও O M R ফরম এর নির্দিষ্ট স্থানে প্রয়োজনীয় সকল তথ্য নির্ভুলভাবে লিখতে হবে এবং সংশ্লিষ্ট বৃত্ত ভরাট করতে হবে।

৭. প্রতিটি পরীক্ষার জন্য পরীক্ষার্থীকে স্বাক্ষরলিপিতে স্বাক্ষর করতে হবে, অন্যথায় ঐ পরীক্ষায় পরীক্ষার্থী অনুপস্থিত বলে গন্য হবে।

৮. মোবাইল ফোন নিয়ে পরীক্ষার হলে প্রবেশ সম্পূর্ণ নিষিদ্ধ।

৯. পরীক্ষা কেন্দ্রে আইন-শৃঙ্খলা ভঙ্গ অথবা এ কাজে প্ররোচনাদানকারী পরীক্ষার্থীর বিরুদ্ধে তাৎক্ষনিকভাবে আইনানুগ ব্যবস্থা করা হবে।

১০. পরীক্ষা হলের ইনভিজিলেটর ও সংশ্লিষ্ট অফিসার-ইন-চার্জ কর্তৃক আরোপিত নির্দেশাবলী যথাযথভাবে মেনে চলতে হবে।

১১. উত্তরপত্রের কভার পৃষ্ঠায় মুদ্রিত নির্দেশাবলী অবশ্যই মেনে চলতে হবে।

১২. মূল প্রবেশপত্র এবং মূল রেজিস্ট্রেশন কার্ড অবশ্যই সঙ্গে আনতে হবে ।

CONTROLLER OF EXAMINATION
11.12.2024 05:10

ID No: 7024294/7909915

Note: This document contains digital signature of Controller of Examinations, National University.

Generated On: Wednesday, 11 December 2024

বিঃ দ্রঃ **EMS** এ পরীক্ষাটি অনুষ্ঠিত হচ্ছে বিধায় পরীক্ষার্থী তার প্রবেশ পত্র এবং উত্তর পত্রের **QR** কোড ইনভিজিলেটর এর মাধ্যমে অবশ্যই স্ক্যান করিয়ে নেবেন।

National University

Bangladesh

BACHELOR DEGREE HONOURS PART-2 EXAMINATION - 2023

Admit Card

Subject Code & Name	**26-MANAGEMENT**	**Examination Code**	**2202**
Name of Examinee	**SIFUL ISLAM SHANTO**	**Roll No.**	**3298615**
Father's Name	**DIN ISLAM**	**Registration No**	**19226268303**
Mother's Name	**BONNA BEGUM**	**Session & Type**	**2019-20 / IMP**
College Code & Name	**4906-HAZI ASMAT GOVERNMENT COLLEGE, KISHOREGANJ**		
Center Code & Name	**356-GOVT. ZILLUR RAHMAN MAHILA COLLEGE, KISHOREGANJ**		

Subject Code & name			
222609	**Business Mathematics**		

Seal & Signature of Principal	**Controller of Examinations**

পরীক্ষার্থীদের জন্য নির্দেশাবলী

১. প্রবেশপত্রে কোন প্রকার ভুলত্রুটি পরিলক্ষিত হলে তা পরীক্ষা শুরুর পূর্বেই সংশ্লিষ্ট শাখা থেকে সংশোধন করে নিতে হবে। ভুল বা অসম্পূর্ণ প্রবেশপত্র দ্বারা কোনক্রমে পরীক্ষায় অংশগ্রহণ করা যাবে না। এক্ষেত্রে পরীক্ষার্থী নিজে আবেদন ফরম পূরণে ভুল করলে তাকে নির্ধারিত ফি প্রদান করে প্রবেশপত্র সংশোধন করে নিতে হবে।

২. বিশ্ববিদ্যালয় কর্তৃক নির্ধারিত দিন, তারিখ ও সময়সূচী অনুযায়ী পরীক্ষায় অংশগ্রহণ করতে হবে।

৩. পরীক্ষার প্রথম দিনে পরীক্ষার হলের দরজা এক ঘণ্টা আগে এবং পরবর্তী দিনগুলিতে আধা ঘণ্টা আগে খোলা হবে। পরীক্ষার হলে পরীক্ষার্থী ছাড়া তার কোন আত্মীয় স্বজন বা আপনজনের প্রবেশ নিষেধ।

৪. পরীক্ষার হলে প্রবেশ পত্র, রেজিস্ট্রেশন কার্ড, পরিচয় পত্র, কালি, কলম, পেন্সিল, জ্যামিতি বক্স, ক্যালকুলেটর (প্রয়োজনে) ও টাকা পয়সা ব্যতীত পরীক্ষার্থীর সঙ্গে অন্য কিছু থাকা অবৈধ।

৫. প্রবেশপত্রে উল্লিখিত বিষয় কোড ও শিরোনাম ব্যতীত অন্য কোন বিষয় কোড ও শিরোনামের পরীক্ষায় অংশগ্রহণ করা যাবে না।

৬. মূল উত্তরপত্র ও O M R ফরম এর নির্দিষ্ট স্থানে প্রয়োজনীয় সকল তথ্য নির্ভুলভাবে লিখতে হবে এবং সংশ্লিষ্ট বৃত্ত ভরাট করতে হবে।

৭. প্রতিটি পরীক্ষার জন্য পরীক্ষার্থীকে স্বাক্ষরলিপিতে স্বাক্ষর করতে হবে, অন্যথায় ঐ পরীক্ষায় পরীক্ষার্থী অনুপস্থিত বলে গন্য হবে।

৮. মোবাইল ফোন নিয়ে পরীক্ষার হলে প্রবেশ সম্পূর্ণ নিষিদ্ধ।

৯. পরীক্ষা কেন্দ্রে আইন-শৃঙ্খলা ভঙ্গ অথবা এ কাজে প্ররোচনাদানকারী পরীক্ষার্থীর বিরুদ্ধে তাৎক্ষনিকভাবে আইনানুগ ব্যবস্থা করা হবে।

১০. পরীক্ষা হলের ইনভিজিলেটর ও সংশ্লিষ্ট অফিসার-ইন-চার্জ কর্তৃক আরোপিত নির্দেশাবলী যথাযথভাবে মেনে চলতে হবে।

১১. উত্তরপত্রের কভার পৃষ্ঠায় মুদ্রিত নির্দেশাবলী অবশ্যই মেনে চলতে হবে।

১২. মূল প্রবেশপত্র এবং মূল রেজিস্ট্রেশন কার্ড অবশ্যই সঙ্গে আনতে হবে ।

CONTROLLER OF EXAMINATION
11.12.2024 05:10

ID No: 7032117/7909920

Note: This document contains digital signature of Controller of Examinations, National University.

Generated On: Wednesday, 11 December 2024

বিঃ দ্রঃ **EMS** এ পরীক্ষাটি অনুষ্ঠিত হচ্ছে বিধায় পরীক্ষার্থী তার প্রবেশ পত্র এবং উত্তর পত্রের **QR** কোড ইনভিজিলেটর এর মাধ্যমে অবশ্যই স্ক্যান করিয়ে নেবেন।

National University

Bangladesh

BACHELOR DEGREE HONOURS PART-2 EXAMINATION - 2023

Admit Card

Subject Code & Name	**26-MANAGEMENT**	**Examination Code**	**2202**
Name of Examinee	**MD. EMRAN BHUYAIN**	**Roll No.**	**3298616**
Father's Name	**REAJ UDDIN**	**Registration No**	**19226268310**
Mother's Name	**HELENA BEGUM**	**Session & Type**	**2019-20 / IMP**
College Code & Name	**4906-HAZI ASMAT GOVERNMENT COLLEGE, KISHOREGANJ**		
Center Code & Name	**356-GOVT. ZILLUR RAHMAN MAHILA COLLEGE, KISHOREGANJ**		

Subject Code & name			
222609	**Business Mathematics**		
222611	**Computer and Information Technology**		

	Emran Hossain.
Seal & Signature of Principal	**Controller of Examinations**

পরীক্ষার্থীদের জন্য নির্দেশাবলী

১. প্রবেশপত্রে কোন প্রকার ভুলত্রুটি পরিলক্ষিত হলে তা পরীক্ষা শুরুর পূর্বেই সংশ্লিষ্ট শাখা থেকে সংশোধন করে নিতে হবে। ভুল বা অসম্পূর্ণ প্রবেশপত্র দ্বারা কোনক্রমে পরীক্ষায় অংশগ্রহণ করা যাবে না। এক্ষেত্রে পরীক্ষার্থী নিজে আবেদন ফরম পূরণে ভুল করলে তাকে নির্ধারিত ফি প্রদান করে প্রবেশপত্র সংশোধন করে নিতে হবে।

২. বিশ্ববিদ্যালয় কর্তৃক নির্ধারিত দিন, তারিখ ও সময়সূচী অনুযায়ী পরীক্ষায় অংশগ্রহণ করতে হবে।

৩. পরীক্ষার প্রথম দিনে পরীক্ষার হলের দরজা এক ঘণ্টা আগে এবং পরবর্তী দিনগুলিতে আধা ঘণ্টা আগে খোলা হবে। পরীক্ষার হলে পরীক্ষার্থী ছাড়া তার কোন আত্মীয় স্বজন বা আপনজনের প্রবেশ নিষেধ।

৪. পরীক্ষার হলে প্রবেশ পত্র, রেজিস্ট্রেশন কার্ড, পরিচয় পত্র, কালি, কলম, পেন্সিল, জ্যামিতি বক্স, ক্যালকুলেটর (প্রয়োজনে) ও টাকা পয়সা ব্যতীত পরীক্ষার্থীর সঙ্গে অন্য কিছু থাকা অবৈধ।

৫. প্রবেশপত্রে উল্লিখিত বিষয় কোড ও শিরোনাম ব্যতীত অন্য কোন বিষয় কোড ও শিরোনামের পরীক্ষায় অংশগ্রহণ করা যাবে না।

৬. মূল উত্তরপত্র ও O M R ফরম এর নির্দিষ্ট স্থানে প্রয়োজনীয় সকল তথ্য নির্ভুলভাবে লিখতে হবে এবং সংশ্লিষ্ট বৃত্ত ভরাট করতে হবে।

৭. প্রতিটি পরীক্ষার জন্য পরীক্ষার্থীকে স্বাক্ষরলিপিতে স্বাক্ষর করতে হবে, অন্যথায় ঐ পরীক্ষায় পরীক্ষার্থী অনুপস্থিত বলে গন্য হবে।

৮. মোবাইল ফোন নিয়ে পরীক্ষার হলে প্রবেশ সম্পূর্ণ নিষিদ্ধ।

৯. পরীক্ষা কেন্দ্রে আইন-শৃঙ্খলা ভঙ্গ অথবা এ কাজে প্ররোচনাদানকারী পরীক্ষার্থীর বিরুদ্ধে তাৎক্ষনিকভাবে আইনানুগ ব্যবস্থা করা হবে।

১০. পরীক্ষা হলের ইনভিজিলেটর ও সংশ্লিষ্ট অফিসার-ইন-চার্জ কর্তৃক আরোপিত নির্দেশাবলী যথাযথভাবে মেনে চলতে হবে।

১১. উত্তরপত্রের কভার পৃষ্ঠায় মুদ্রিত নির্দেশাবলী অবশ্যই মেনে চলতে হবে।

১২. মূল প্রবেশপত্র এবং মূল রেজিস্ট্রেশন কার্ড অবশ্যই সঙ্গে আনতে হবে ।

CONTROLLER OF EXAMINATION
11.12.2024 05:10

ID No: 7097294/7909922

Note: This document contains digital signature of Controller of Examinations, National University.

Generated On: Wednesday, 11 December 2024

বিঃ দ্রঃ **EMS** এ পরীক্ষাটি অনুষ্ঠিত হচ্ছে বিধায় পরীক্ষার্থী তার প্রবেশ পত্র এবং উত্তর পত্রের **QR** কোড ইনভিজিলেটর এর মাধ্যমে অবশ্যই স্ক্যান করিয়ে নেবেন।

National University

Bangladesh

BACHELOR DEGREE HONOURS PART-2 EXAMINATION - 2023

Admit Card

Subject Code & Name	**26-MANAGEMENT**	**Examination Code**	**2202**
Name of Examinee	**ASHRAF ALAM AKIB**	**Roll No.**	**3298617**
Father's Name	**MD. FARID ALAM**	**Registration No**	**19226268315**
Mother's Name	**AFIA KHATUN**	**Session & Type**	**2019-20 / IMP**
College Code & Name	**4906-HAZI ASMAT GOVERNMENT COLLEGE, KISHOREGANJ**		
Center Code & Name	**356-GOVT. ZILLUR RAHMAN MAHILA COLLEGE, KISHOREGANJ**		

Subject Code & name			
222611	**Computer and Information Technology**		

Seal & Signature of Principal	**Controller of Examinations**

পরীক্ষার্থীদের জন্য নির্দেশাবলী

১. প্রবেশপত্রে কোন প্রকার ভুলত্রুটি পরিলক্ষিত হলে তা পরীক্ষা শুরুর পূর্বেই সংশ্লিষ্ট শাখা থেকে সংশোধন করে নিতে হবে। ভুল বা অসম্পূর্ণ প্রবেশপত্র দ্বারা কোনক্রমে পরীক্ষায় অংশগ্রহণ করা যাবে না। এক্ষেত্রে পরীক্ষার্থী নিজে আবেদন ফরম পূরণে ভুল করলে তাকে নির্ধারিত ফি প্রদান করে প্রবেশপত্র সংশোধন করে নিতে হবে।

২. বিশ্ববিদ্যালয় কর্তৃক নির্ধারিত দিন, তারিখ ও সময়সূচী অনুযায়ী পরীক্ষায় অংশগ্রহণ করতে হবে।

৩. পরীক্ষার প্রথম দিনে পরীক্ষার হলের দরজা এক ঘণ্টা আগে এবং পরবর্তী দিনগুলিতে আধা ঘণ্টা আগে খোলা হবে। পরীক্ষার হলে পরীক্ষার্থী ছাড়া তার কোন আত্মীয় স্বজন বা আপনজনের প্রবেশ নিষেধ।

৪. পরীক্ষার হলে প্রবেশ পত্র, রেজিস্ট্রেশন কার্ড, পরিচয় পত্র, কালি, কলম, পেন্সিল, জ্যামিতি বক্স, ক্যালকুলেটর (প্রয়োজনে) ও টাকা পয়সা ব্যতীত পরীক্ষার্থীর সঙ্গে অন্য কিছু থাকা অবৈধ।

৫. প্রবেশপত্রে উল্লিখিত বিষয় কোড ও শিরোনাম ব্যতীত অন্য কোন বিষয় কোড ও শিরোনামের পরীক্ষায় অংশগ্রহণ করা যাবে না।

৬. মূল উত্তরপত্র ও O M R ফরম এর নির্দিষ্ট স্থানে প্রয়োজনীয় সকল তথ্য নির্ভুলভাবে লিখতে হবে এবং সংশ্লিষ্ট বৃত্ত ভরাট করতে হবে।

৭. প্রতিটি পরীক্ষার জন্য পরীক্ষার্থীকে স্বাক্ষরলিপিতে স্বাক্ষর করতে হবে, অন্যথায় ঐ পরীক্ষায় পরীক্ষার্থী অনুপস্থিত বলে গন্য হবে।

৮. মোবাইল ফোন নিয়ে পরীক্ষার হলে প্রবেশ সম্পূর্ণ নিষিদ্ধ।

৯. পরীক্ষা কেন্দ্রে আইন-শৃঙ্খলা ভঙ্গ অথবা এ কাজে প্ররোচনাদানকারী পরীক্ষার্থীর বিরুদ্ধে তাৎক্ষনিকভাবে আইনানুগ ব্যবস্থা করা হবে।

১০. পরীক্ষা হলের ইনভিজিলেটর ও সংশ্লিষ্ট অফিসার-ইন-চার্জ কর্তৃক আরোপিত নির্দেশাবলী যথাযথভাবে মেনে চলতে হবে।

১১. উত্তরপত্রের কভার পৃষ্ঠায় মুদ্রিত নির্দেশাবলী অবশ্যই মেনে চলতে হবে।

১২. মূল প্রবেশপত্র এবং মূল রেজিস্ট্রেশন কার্ড অবশ্যই সঙ্গে আনতে হবে ।

CONTROLLER OF EXAMINATION

11.12.2024 05:10

ID No: 7128828/7909924

Note: This document contains digital signature of Controller of Examinations, National University.

Generated On: Wednesday, 11 December 2024

বিঃ দ্রঃ **EMS** এ পরীক্ষাটি অনুষ্ঠিত হচ্ছে বিধায় পরীক্ষার্থী তার প্রবেশ পত্র এবং উত্তর পত্রের **QR** কোড ইনভিজিলেটর এর মাধ্যমে অবশ্যই স্ক্যান করিয়ে নেবেন।

National University

Bangladesh

BACHELOR DEGREE HONOURS PART-2 EXAMINATION - 2023

Admit Card

Subject Code & Name	**26-MANAGEMENT**	**Examination Code**	**2202**
Name of Examinee	**SHAHIN MIAH**	**Roll No.**	**3298618**
Father's Name	**MD.AMZAD HOSSAIN**	**Registration No**	**19226268319**
Mother's Name	**ASIA BEGUM**	**Session & Type**	**2019-20 / IMP**
College Code & Name	**4906-HAZI ASMAT GOVERNMENT COLLEGE, KISHOREGANJ**		
Center Code & Name	**356-GOVT. ZILLUR RAHMAN MAHILA COLLEGE, KISHOREGANJ**		

Subject Code & name			
222603	**Business Communication (In English)**		
222609	**Business Mathematics**		

Seal & Signature of Principal	**Controller of Examinations**

পরীক্ষার্থীদের জন্য নির্দেশাবলী

১. প্রবেশপত্রে কোন প্রকার ভুলত্রুটি পরিলক্ষিত হলে তা পরীক্ষা শুরুর পূর্বেই সংশ্লিষ্ট শাখা থেকে সংশোধন করে নিতে হবে। ভুল বা অসম্পূর্ণ প্রবেশপত্র দ্বারা কোনক্রমে পরীক্ষায় অংশগ্রহণ করা যাবে না। এক্ষেত্রে পরীক্ষার্থী নিজে আবেদন ফরম পূরণে ভুল করলে তাকে নির্ধারিত ফি প্রদান করে প্রবেশপত্র সংশোধন করে নিতে হবে।

২. বিশ্ববিদ্যালয় কর্তৃক নির্ধারিত দিন, তারিখ ও সময়সূচী অনুযায়ী পরীক্ষায় অংশগ্রহণ করতে হবে।

৩. পরীক্ষার প্রথম দিনে পরীক্ষার হলের দরজা এক ঘণ্টা আগে এবং পরবর্তী দিনগুলিতে আধা ঘণ্টা আগে খোলা হবে। পরীক্ষার হলে পরীক্ষার্থী ছাড়া তার কোন আত্মীয় স্বজন বা আপনজনের প্রবেশ নিষেধ।

৪. পরীক্ষার হলে প্রবেশ পত্র, রেজিস্ট্রেশন কার্ড, পরিচয় পত্র, কালি, কলম, পেন্সিল, জ্যামিতি বক্স, ক্যালকুলেটর (প্রয়োজনে) ও টাকা পয়সা ব্যতীত পরীক্ষার্থীর সঙ্গে অন্য কিছু থাকা অবৈধ।

৫. প্রবেশপত্রে উল্লিখিত বিষয় কোড ও শিরোনাম ব্যতীত অন্য কোন বিষয় কোড ও শিরোনামের পরীক্ষায় অংশগ্রহণ করা যাবে না।

৬. মূল উত্তরপত্র ও O M R ফরম এর নির্দিষ্ট স্থানে প্রয়োজনীয় সকল তথ্য নির্ভুলভাবে লিখতে হবে এবং সংশ্লিষ্ট বৃত্ত ভরাট করতে হবে।

৭. প্রতিটি পরীক্ষার জন্য পরীক্ষার্থীকে স্বাক্ষরলিপিতে স্বাক্ষর করতে হবে, অন্যথায় ঐ পরীক্ষায় পরীক্ষার্থী অনুপস্থিত বলে গন্য হবে।

৮. মোবাইল ফোন নিয়ে পরীক্ষার হলে প্রবেশ সম্পূর্ণ নিষিদ্ধ।

৯. পরীক্ষা কেন্দ্রে আইন-শৃঙ্খলা ভঙ্গ অথবা এ কাজে প্ররোচনাদানকারী পরীক্ষার্থীর বিরুদ্ধে তাৎক্ষনিকভাবে আইনানুগ ব্যবস্থা করা হবে।

১০. পরীক্ষা হলের ইনভিজিলেটর ও সংশ্লিষ্ট অফিসার-ইন-চার্জ কর্তৃক আরোপিত নির্দেশাবলী যথাযথভাবে মেনে চলতে হবে।

১১. উত্তরপত্রের কভার পৃষ্ঠায় মুদ্রিত নির্দেশাবলী অবশ্যই মেনে চলতে হবে।

১২. মূল প্রবেশপত্র এবং মূল রেজিস্ট্রেশন কার্ড অবশ্যই সঙ্গে আনতে হবে ।

CONTROLLER OF EXAMINATION

11.12.2024 05:10

ID No: 7185879/7909926

Note: This document contains digital signature of Controller of Examinations, National University.

Generated On: Wednesday, 11 December 2024

বিঃ দ্রঃ **EMS** এ পরীক্ষাটি অনুষ্ঠিত হচ্ছে বিধায় পরীক্ষার্থী তার প্রবেশ পত্র এবং উত্তর পত্রের **QR** কোড ইনভিজিলেটর এর মাধ্যমে অবশ্যই স্ক্যান করিয়ে নেবেন।

National University

Bangladesh

BACHELOR DEGREE HONOURS PART-2 EXAMINATION - 2023

Admit Card

Subject Code & Name	**26-MANAGEMENT**	**Examination Code**	**2202**
Name of Examinee	**IRTIZA ISLAM ARAFAT**	**Roll No.**	**3298619**
Father's Name	**SHAFIQUL ISLAM**	**Registration No**	**19226268324**
Mother's Name	**RIKTA ISLAM**	**Session & Type**	**2019-20 / IMP**
College Code & Name	**4906-HAZI ASMAT GOVERNMENT COLLEGE, KISHOREGANJ**		
Center Code & Name	**356-GOVT. ZILLUR RAHMAN MAHILA COLLEGE, KISHOREGANJ**		

Subject Code & name			
222609	**Business Mathematics**		

Seal & Signature of Principal	**Controller of Examinations**

পরীক্ষার্থীদের জন্য নির্দেশাবলী

১. প্রবেশপত্রে কোন প্রকার ভুলত্রুটি পরিলক্ষিত হলে তা পরীক্ষা শুরুর পূর্বেই সংশ্লিষ্ট শাখা থেকে সংশোধন করে নিতে হবে। ভুল বা অসম্পূর্ণ প্রবেশপত্র দ্বারা কোনক্রমে পরীক্ষায় অংশগ্রহণ করা যাবে না। এক্ষেত্রে পরীক্ষার্থী নিজে আবেদন ফরম পূরণে ভুল করলে তাকে নির্ধারিত ফি প্রদান করে প্রবেশপত্র সংশোধন করে নিতে হবে।

২. বিশ্ববিদ্যালয় কর্তৃক নির্ধারিত দিন, তারিখ ও সময়সূচী অনুযায়ী পরীক্ষায় অংশগ্রহণ করতে হবে।

৩. পরীক্ষার প্রথম দিনে পরীক্ষার হলের দরজা এক ঘণ্টা আগে এবং পরবর্তী দিনগুলিতে আধা ঘণ্টা আগে খোলা হবে। পরীক্ষার হলে পরীক্ষার্থী ছাড়া তার কোন আত্মীয় স্বজন বা আপনজনের প্রবেশ নিষেধ।

৪. পরীক্ষার হলে প্রবেশ পত্র, রেজিস্ট্রেশন কার্ড, পরিচয় পত্র, কালি, কলম, পেন্সিল, জ্যামিতি বক্স, ক্যালকুলেটর (প্রয়োজনে) ও টাকা পয়সা ব্যতীত পরীক্ষার্থীর সঙ্গে অন্য কিছু থাকা অবৈধ।

৫. প্রবেশপত্রে উল্লিখিত বিষয় কোড ও শিরোনাম ব্যতীত অন্য কোন বিষয় কোড ও শিরোনামের পরীক্ষায় অংশগ্রহণ করা যাবে না।

৬. মূল উত্তরপত্র ও O M R ফরম এর নির্দিষ্ট স্থানে প্রয়োজনীয় সকল তথ্য নির্ভুলভাবে লিখতে হবে এবং সংশ্লিষ্ট বৃত্ত ভরাট করতে হবে।

৭. প্রতিটি পরীক্ষার জন্য পরীক্ষার্থীকে স্বাক্ষরলিপিতে স্বাক্ষর করতে হবে, অন্যথায় ঐ পরীক্ষায় পরীক্ষার্থী অনুপস্থিত বলে গন্য হবে।

৮. মোবাইল ফোন নিয়ে পরীক্ষার হলে প্রবেশ সম্পূর্ণ নিষিদ্ধ।

৯. পরীক্ষা কেন্দ্রে আইন-শৃঙ্খলা ভঙ্গ অথবা এ কাজে প্ররোচনাদানকারী পরীক্ষার্থীর বিরুদ্ধে তাৎক্ষনিকভাবে আইনানুগ ব্যবস্থা করা হবে।

১০. পরীক্ষা হলের ইনভিজিলেটর ও সংশ্লিষ্ট অফিসার-ইন-চার্জ কর্তৃক আরোপিত নির্দেশাবলী যথাযথভাবে মেনে চলতে হবে।

১১. উত্তরপত্রের কভার পৃষ্ঠায় মুদ্রিত নির্দেশাবলী অবশ্যই মেনে চলতে হবে।

১২. মূল প্রবেশপত্র এবং মূল রেজিস্ট্রেশন কার্ড অবশ্যই সঙ্গে আনতে হবে ।

CONTROLLER OF EXAMINATION

11.12.2024 05:10

ID No: 7038801/7909928

Note: This document contains digital signature of Controller of Examinations, National University.

Generated On: Wednesday, 11 December 2024

বিঃ দ্রঃ **EMS** এ পরীক্ষাটি অনুষ্ঠিত হচ্ছে বিধায় পরীক্ষার্থী তার প্রবেশ পত্র এবং উত্তর পত্রের **QR** কোড ইনভিজিলেটর এর মাধ্যমে অবশ্যই স্ক্যান করিয়ে নেবেন।

National University

Bangladesh

BACHELOR DEGREE HONOURS PART-2 EXAMINATION - 2023

Admit Card

Subject Code & Name	**26-MANAGEMENT**	**Examination Code**	**2202**
Name of Examinee	**RIAD MOLLA**	**Roll No.**	**3298620**
Father's Name	**HABIB MOLLA**	**Registration No**	**19226268331**
Mother's Name	**SHERIN BEGUM**	**Session & Type**	**2019-20 / IMP**
College Code & Name	**4906-HAZI ASMAT GOVERNMENT COLLEGE, KISHOREGANJ**		
Center Code & Name	**356-GOVT. ZILLUR RAHMAN MAHILA COLLEGE, KISHOREGANJ**		

Subject Code & name			
222611	**Computer and Information Technology**		

Seal & Signature of Principal	**Controller of Examinations**

পরীক্ষার্থীদের জন্য নির্দেশাবলী

১. প্রবেশপত্রে কোন প্রকার ভুলত্রুটি পরিলক্ষিত হলে তা পরীক্ষা শুরুর পূর্বেই সংশ্লিষ্ট শাখা থেকে সংশোধন করে নিতে হবে। ভুল বা অসম্পূর্ণ প্রবেশপত্র দ্বারা কোনক্রমে পরীক্ষায় অংশগ্রহণ করা যাবে না। এক্ষেত্রে পরীক্ষার্থী নিজে আবেদন ফরম পূরণে ভুল করলে তাকে নির্ধারিত ফি প্রদান করে প্রবেশপত্র সংশোধন করে নিতে হবে।

২. বিশ্ববিদ্যালয় কর্তৃক নির্ধারিত দিন, তারিখ ও সময়সূচী অনুযায়ী পরীক্ষায় অংশগ্রহণ করতে হবে।

৩. পরীক্ষার প্রথম দিনে পরীক্ষার হলের দরজা এক ঘণ্টা আগে এবং পরবর্তী দিনগুলিতে আধা ঘণ্টা আগে খোলা হবে। পরীক্ষার হলে পরীক্ষার্থী ছাড়া তার কোন আত্মীয় স্বজন বা আপনজনের প্রবেশ নিষেধ।

৪. পরীক্ষার হলে প্রবেশ পত্র, রেজিস্ট্রেশন কার্ড, পরিচয় পত্র, কালি, কলম, পেন্সিল, জ্যামিতি বক্স, ক্যালকুলেটর (প্রয়োজনে) ও টাকা পয়সা ব্যতীত পরীক্ষার্থীর সঙ্গে অন্য কিছু থাকা অবৈধ।

৫. প্রবেশপত্রে উল্লিখিত বিষয় কোড ও শিরোনাম ব্যতীত অন্য কোন বিষয় কোড ও শিরোনামের পরীক্ষায় অংশগ্রহণ করা যাবে না।

৬. মূল উত্তরপত্র ও O M R ফরম এর নির্দিষ্ট স্থানে প্রয়োজনীয় সকল তথ্য নির্ভুলভাবে লিখতে হবে এবং সংশ্লিষ্ট বৃত্ত ভরাট করতে হবে।

৭. প্রতিটি পরীক্ষার জন্য পরীক্ষার্থীকে স্বাক্ষরলিপিতে স্বাক্ষর করতে হবে, অন্যথায় ঐ পরীক্ষায় পরীক্ষার্থী অনুপস্থিত বলে গন্য হবে।

৮. মোবাইল ফোন নিয়ে পরীক্ষার হলে প্রবেশ সম্পূর্ণ নিষিদ্ধ।

৯. পরীক্ষা কেন্দ্রে আইন-শৃঙ্খলা ভঙ্গ অথবা এ কাজে প্ররোচনাদানকারী পরীক্ষার্থীর বিরুদ্ধে তাৎক্ষনিকভাবে আইনানুগ ব্যবস্থা করা হবে।

১০. পরীক্ষা হলের ইনভিজিলেটর ও সংশ্লিষ্ট অফিসার-ইন-চার্জ কর্তৃক আরোপিত নির্দেশাবলী যথাযথভাবে মেনে চলতে হবে।

১১. উত্তরপত্রের কভার পৃষ্ঠায় মুদ্রিত নির্দেশাবলী অবশ্যই মেনে চলতে হবে।

১২. মূল প্রবেশপত্র এবং মূল রেজিস্ট্রেশন কার্ড অবশ্যই সঙ্গে আনতে হবে ।

CONTROLLER OF EXAMINATION
11.12.2024 05:10

ID No: 7134385/7909929

Note: This document contains digital signature of Controller of Examinations, National University.

Generated On: Wednesday, 11 December 2024

বিঃ দ্রঃ **EMS** এ পরীক্ষাটি অনুষ্ঠিত হচ্ছে বিধায় পরীক্ষার্থী তার প্রবেশ পত্র এবং উত্তর পত্রের **QR** কোড ইনভিজিলেটর এর মাধ্যমে অবশ্যই স্ক্যান করিয়ে নেবেন।

National University

Bangladesh

BACHELOR DEGREE HONOURS PART-2 EXAMINATION - 2023

Admit Card

Subject Code & Name	**26-MANAGEMENT**	**Examination Code**	**2202**
Name of Examinee	**RABBY AHMED**	**Roll No.**	**3298621**
Father's Name	**MD. JAMAL MIA**	**Registration No**	**20226268209**
Mother's Name	**ANGURA BEGUM**	**Session & Type**	**2020-21 / IMP**
College Code & Name	**4906-HAZI ASMAT GOVERNMENT COLLEGE, KISHOREGANJ**		
Center Code & Name	**356-GOVT. ZILLUR RAHMAN MAHILA COLLEGE, KISHOREGANJ**		

Subject Code & name			
222603	**Business Communication (In English)**		
222607	**Principles of Finance**		
222609	**Business Mathematics**		

Seal & Signature of Principal	**Controller of Examinations**

পরীক্ষার্থীদের জন্য নির্দেশাবলী

১. প্রবেশপত্রে কোন প্রকার ভুলত্রুটি পরিলক্ষিত হলে তা পরীক্ষা শুরুর পূর্বেই সংশ্লিষ্ট শাখা থেকে সংশোধন করে নিতে হবে। ভুল বা অসম্পূর্ণ প্রবেশপত্র দ্বারা কোনক্রমে পরীক্ষায় অংশগ্রহণ করা যাবে না। এক্ষেত্রে পরীক্ষার্থী নিজে আবেদন ফরম পূরণে ভুল করলে তাকে নির্ধারিত ফি প্রদান করে প্রবেশপত্র সংশোধন করে নিতে হবে।

২. বিশ্ববিদ্যালয় কর্তৃক নির্ধারিত দিন, তারিখ ও সময়সূচী অনুযায়ী পরীক্ষায় অংশগ্রহণ করতে হবে।

৩. পরীক্ষার প্রথম দিনে পরীক্ষার হলের দরজা এক ঘণ্টা আগে এবং পরবর্তী দিনগুলিতে আধা ঘণ্টা আগে খোলা হবে। পরীক্ষার হলে পরীক্ষার্থী ছাড়া তার কোন আত্মীয় স্বজন বা আপনজনের প্রবেশ নিষেধ।

৪. পরীক্ষার হলে প্রবেশ পত্র, রেজিস্ট্রেশন কার্ড, পরিচয় পত্র, কালি, কলম, পেন্সিল, জ্যামিতি বক্স, ক্যালকুলেটর (প্রয়োজনে) ও টাকা পয়সা ব্যতীত পরীক্ষার্থীর সঙ্গে অন্য কিছু থাকা অবৈধ।

৫. প্রবেশপত্রে উল্লিখিত বিষয় কোড ও শিরোনাম ব্যতীত অন্য কোন বিষয় কোড ও শিরোনামের পরীক্ষায় অংশগ্রহণ করা যাবে না।

৬. মূল উত্তরপত্র ও O M R ফরম এর নির্দিষ্ট স্থানে প্রয়োজনীয় সকল তথ্য নির্ভুলভাবে লিখতে হবে এবং সংশ্লিষ্ট বৃত্ত ভরাট করতে হবে।

৭. প্রতিটি পরীক্ষার জন্য পরীক্ষার্থীকে স্বাক্ষরলিপিতে স্বাক্ষর করতে হবে, অন্যথায় ঐ পরীক্ষায় পরীক্ষার্থী অনুপস্থিত বলে গন্য হবে।

৮. মোবাইল ফোন নিয়ে পরীক্ষার হলে প্রবেশ সম্পূর্ণ নিষিদ্ধ।

৯. পরীক্ষা কেন্দ্রে আইন-শৃঙ্খলা ভঙ্গ অথবা এ কাজে প্ররোচনাদানকারী পরীক্ষার্থীর বিরুদ্ধে তাৎক্ষনিকভাবে আইনানুগ ব্যবস্থা করা হবে।

১০. পরীক্ষা হলের ইনভিজিলেটর ও সংশ্লিষ্ট অফিসার-ইন-চার্জ কর্তৃক আরোপিত নির্দেশাবলী যথাযথভাবে মেনে চলতে হবে।

১১. উত্তরপত্রের কভার পৃষ্ঠায় মুদ্রিত নির্দেশাবলী অবশ্যই মেনে চলতে হবে।

১২. মূল প্রবেশপত্র এবং মূল রেজিস্ট্রেশন কার্ড অবশ্যই সঙ্গে আনতে হবে ।

CONTROLLER OF EXAMINATION

11.12.2024 05:10

ID No: 7176388/8220128

Note: This document contains digital signature of Controller of Examinations, National University.

Generated On: Wednesday, 11 December 2024

বিঃ দ্রঃ **EMS** এ পরীক্ষাটি অনুষ্ঠিত হচ্ছে বিধায় পরীক্ষার্থী তার প্রবেশ পত্র এবং উত্তর পত্রের **QR** কোড ইনভিজিলেটর এর মাধ্যমে অবশ্যই স্ক্যান করিয়ে নেবেন।

National University

Bangladesh

BACHELOR DEGREE HONOURS PART-2 EXAMINATION - 2023

Admit Card

Subject Code & Name	**26-MANAGEMENT**	**Examination Code**	**2202**
Name of Examinee	**RUMAN MIAH**	**Roll No.**	**3298622**
Father's Name	**MD. HAMID MIAH**	**Registration No**	**20226268211**
Mother's Name	**MINARA BEGUM**	**Session & Type**	**2020-21 / IMP**
College Code & Name	**4906-HAZI ASMAT GOVERNMENT COLLEGE, KISHOREGANJ**		
Center Code & Name	**356-GOVT. ZILLUR RAHMAN MAHILA COLLEGE, KISHOREGANJ**		

Subject Code & name			
222601	**Human Resource Management**		
222603	**Business Communication (In English)**		
222607	**Principles of Finance**		
222609	**Business Mathematics**		

Seal & Signature of Principal	**Controller of Examinations**

পরীক্ষার্থীদের জন্য নির্দেশাবলী

১. প্রবেশপত্রে কোন প্রকার ভুলত্রুটি পরিলক্ষিত হলে তা পরীক্ষা শুরুর পূর্বেই সংশ্লিষ্ট শাখা থেকে সংশোধন করে নিতে হবে। ভুল বা অসম্পূর্ণ প্রবেশপত্র দ্বারা কোনক্রমে পরীক্ষায় অংশগ্রহণ করা যাবে না। এক্ষেত্রে পরীক্ষার্থী নিজে আবেদন ফরম পূরণে ভুল করলে তাকে নির্ধারিত ফি প্রদান করে প্রবেশপত্র সংশোধন করে নিতে হবে।

২. বিশ্ববিদ্যালয় কর্তৃক নির্ধারিত দিন, তারিখ ও সময়সূচী অনুযায়ী পরীক্ষায় অংশগ্রহণ করতে হবে।

৩. পরীক্ষার প্রথম দিনে পরীক্ষার হলের দরজা এক ঘণ্টা আগে এবং পরবর্তী দিনগুলিতে আধা ঘণ্টা আগে খোলা হবে। পরীক্ষার হলে পরীক্ষার্থী ছাড়া তার কোন আত্মীয় স্বজন বা আপনজনের প্রবেশ নিষেধ।

৪. পরীক্ষার হলে প্রবেশ পত্র, রেজিস্ট্রেশন কার্ড, পরিচয় পত্র, কালি, কলম, পেন্সিল, জ্যামিতি বক্স, ক্যালকুলেটর (প্রয়োজনে) ও টাকা পয়সা ব্যতীত পরীক্ষার্থীর সঙ্গে অন্য কিছু থাকা অবৈধ।

৫. প্রবেশপত্রে উল্লিখিত বিষয় কোড ও শিরোনাম ব্যতীত অন্য কোন বিষয় কোড ও শিরোনামের পরীক্ষায় অংশগ্রহণ করা যাবে না।

৬. মূল উত্তরপত্র ও O M R ফরম এর নির্দিষ্ট স্থানে প্রয়োজনীয় সকল তথ্য নির্ভুলভাবে লিখতে হবে এবং সংশ্লিষ্ট বৃত্ত ভরাট করতে হবে।

৭. প্রতিটি পরীক্ষার জন্য পরীক্ষার্থীকে স্বাক্ষরলিপিতে স্বাক্ষর করতে হবে, অন্যথায় ঐ পরীক্ষায় পরীক্ষার্থী অনুপস্থিত বলে গন্য হবে।

৮. মোবাইল ফোন নিয়ে পরীক্ষার হলে প্রবেশ সম্পূর্ণ নিষিদ্ধ।

৯. পরীক্ষা কেন্দ্রে আইন-শৃঙ্খলা ভঙ্গ অথবা এ কাজে প্ররোচনাদানকারী পরীক্ষার্থীর বিরুদ্ধে তাৎক্ষনিকভাবে আইনানুগ ব্যবস্থা করা হবে।

১০. পরীক্ষা হলের ইনভিজিলেটর ও সংশ্লিষ্ট অফিসার-ইন-চার্জ কর্তৃক আরোপিত নির্দেশাবলী যথাযথভাবে মেনে চলতে হবে।

১১. উত্তরপত্রের কভার পৃষ্ঠায় মুদ্রিত নির্দেশাবলী অবশ্যই মেনে চলতে হবে।

১২. মূল প্রবেশপত্র এবং মূল রেজিস্ট্রেশন কার্ড অবশ্যই সঙ্গে আনতে হবে ।

CONTROLLER OF EXAMINATION

11.12.2024 05:10

ID No: 7140662/8220129

Note: This document contains digital signature of Controller of Examinations, National University.

Generated On: Wednesday, 11 December 2024

বিঃ দ্রঃ **EMS** এ পরীক্ষাটি অনুষ্ঠিত হচ্ছে বিধায় পরীক্ষার্থী তার প্রবেশ পত্র এবং উত্তর পত্রের **QR** কোড ইনভিজিলেটর এর মাধ্যমে অবশ্যই স্ক্যান করিয়ে নেবেন।

National University

Bangladesh

BACHELOR DEGREE HONOURS PART-2 EXAMINATION - 2023

Admit Card

Subject Code & Name	**26-MANAGEMENT**	**Examination Code**	**2202**
Name of Examinee	**MD. SABUJ MIA**	**Roll No.**	**3298623**
Father's Name	**ALAM MIA**	**Registration No**	**20226268217**
Mother's Name	**BEAUTY BEGUM**	**Session & Type**	**2020-21 / IMP**
College Code & Name	**4906-HAZI ASMAT GOVERNMENT COLLEGE, KISHOREGANJ**		
Center Code & Name	**356-GOVT. ZILLUR RAHMAN MAHILA COLLEGE, KISHOREGANJ**		

Subject Code & name			
222603	**Business Communication (In English)**		
222607	**Principles of Finance**		
222609	**Business Mathematics**		

Seal & Signature of Principal	**Controller of Examinations**

পরীক্ষার্থীদের জন্য নির্দেশাবলী

১. প্রবেশপত্রে কোন প্রকার ভুলত্রুটি পরিলক্ষিত হলে তা পরীক্ষা শুরুর পূর্বেই সংশ্লিষ্ট শাখা থেকে সংশোধন করে নিতে হবে। ভুল বা অসম্পূর্ণ প্রবেশপত্র দ্বারা কোনক্রমে পরীক্ষায় অংশগ্রহণ করা যাবে না। এক্ষেত্রে পরীক্ষার্থী নিজে আবেদন ফরম পূরণে ভুল করলে তাকে নির্ধারিত ফি প্রদান করে প্রবেশপত্র সংশোধন করে নিতে হবে।

২. বিশ্ববিদ্যালয় কর্তৃক নির্ধারিত দিন, তারিখ ও সময়সূচী অনুযায়ী পরীক্ষায় অংশগ্রহণ করতে হবে।

৩. পরীক্ষার প্রথম দিনে পরীক্ষার হলের দরজা এক ঘণ্টা আগে এবং পরবর্তী দিনগুলিতে আধা ঘণ্টা আগে খোলা হবে। পরীক্ষার হলে পরীক্ষার্থী ছাড়া তার কোন আত্মীয় স্বজন বা আপনজনের প্রবেশ নিষেধ।

৪. পরীক্ষার হলে প্রবেশ পত্র, রেজিস্ট্রেশন কার্ড, পরিচয় পত্র, কালি, কলম, পেন্সিল, জ্যামিতি বক্স, ক্যালকুলেটর (প্রয়োজনে) ও টাকা পয়সা ব্যতীত পরীক্ষার্থীর সঙ্গে অন্য কিছু থাকা অবৈধ।

৫. প্রবেশপত্রে উল্লিখিত বিষয় কোড ও শিরোনাম ব্যতীত অন্য কোন বিষয় কোড ও শিরোনামের পরীক্ষায় অংশগ্রহণ করা যাবে না।

৬. মূল উত্তরপত্র ও O M R ফরম এর নির্দিষ্ট স্থানে প্রয়োজনীয় সকল তথ্য নির্ভুলভাবে লিখতে হবে এবং সংশ্লিষ্ট বৃত্ত ভরাট করতে হবে।

৭. প্রতিটি পরীক্ষার জন্য পরীক্ষার্থীকে স্বাক্ষরলিপিতে স্বাক্ষর করতে হবে, অন্যথায় ঐ পরীক্ষায় পরীক্ষার্থী অনুপস্থিত বলে গন্য হবে।

৮. মোবাইল ফোন নিয়ে পরীক্ষার হলে প্রবেশ সম্পূর্ণ নিষিদ্ধ।

৯. পরীক্ষা কেন্দ্রে আইন-শৃঙ্খলা ভঙ্গ অথবা এ কাজে প্ররোচনাদানকারী পরীক্ষার্থীর বিরুদ্ধে তাৎক্ষনিকভাবে আইনানুগ ব্যবস্থা করা হবে।

১০. পরীক্ষা হলের ইনভিজিলেটর ও সংশ্লিষ্ট অফিসার-ইন-চার্জ কর্তৃক আরোপিত নির্দেশাবলী যথাযথভাবে মেনে চলতে হবে।

১১. উত্তরপত্রের কভার পৃষ্ঠায় মুদ্রিত নির্দেশাবলী অবশ্যই মেনে চলতে হবে।

১২. মূল প্রবেশপত্র এবং মূল রেজিস্ট্রেশন কার্ড অবশ্যই সঙ্গে আনতে হবে ।

CONTROLLER OF EXAMINATION

11.12.2024 05:10

ID No: 3110281/8220130

Note: This document contains digital signature of Controller of Examinations, National University.

Generated On: Wednesday, 11 December 2024

বিঃ দ্রঃ **EMS** এ পরীক্ষাটি অনুষ্ঠিত হচ্ছে বিধায় পরীক্ষার্থী তার প্রবেশ পত্র এবং উত্তর পত্রের **QR** কোড ইনভিজিলেটর এর মাধ্যমে অবশ্যই স্ক্যান করিয়ে নেবেন।

National University

Bangladesh

BACHELOR DEGREE HONOURS PART-2 EXAMINATION - 2023

Admit Card

Subject Code & Name	**26-MANAGEMENT**	**Examination Code**	**2202**
Name of Examinee	**BOCKDUT HOSSAIN**	**Roll No.**	**3298624**
Father's Name	**KAJAL MIA**	**Registration No**	**20226268218**
Mother's Name	**LIPI BEGUM**	**Session & Type**	**2020-21 / IMP**
College Code & Name	**4906-HAZI ASMAT GOVERNMENT COLLEGE, KISHOREGANJ**		
Center Code & Name	**356-GOVT. ZILLUR RAHMAN MAHILA COLLEGE, KISHOREGANJ**		

Subject Code & name			
222603	**Business Communication (In English)**		
222607	**Principles of Finance**		
222609	**Business Mathematics**		

Seal & Signature of Principal	**Controller of Examinations**

পরীক্ষার্থীদের জন্য নির্দেশাবলী

১. প্রবেশপত্রে কোন প্রকার ভুলত্রুটি পরিলক্ষিত হলে তা পরীক্ষা শুরুর পূর্বেই সংশ্লিষ্ট শাখা থেকে সংশোধন করে নিতে হবে। ভুল বা অসম্পূর্ণ প্রবেশপত্র দ্বারা কোনক্রমে পরীক্ষায় অংশগ্রহণ করা যাবে না। এক্ষেত্রে পরীক্ষার্থী নিজে আবেদন ফরম পূরণে ভুল করলে তাকে নির্ধারিত ফি প্রদান করে প্রবেশপত্র সংশোধন করে নিতে হবে।

২. বিশ্ববিদ্যালয় কর্তৃক নির্ধারিত দিন, তারিখ ও সময়সূচী অনুযায়ী পরীক্ষায় অংশগ্রহণ করতে হবে।

৩. পরীক্ষার প্রথম দিনে পরীক্ষার হলের দরজা এক ঘণ্টা আগে এবং পরবর্তী দিনগুলিতে আধা ঘণ্টা আগে খোলা হবে। পরীক্ষার হলে পরীক্ষার্থী ছাড়া তার কোন আত্মীয় স্বজন বা আপনজনের প্রবেশ নিষেধ।

৪. পরীক্ষার হলে প্রবেশ পত্র, রেজিস্ট্রেশন কার্ড, পরিচয় পত্র, কালি, কলম, পেন্সিল, জ্যামিতি বক্স, ক্যালকুলেটর (প্রয়োজনে) ও টাকা পয়সা ব্যতীত পরীক্ষার্থীর সঙ্গে অন্য কিছু থাকা অবৈধ।

৫. প্রবেশপত্রে উল্লিখিত বিষয় কোড ও শিরোনাম ব্যতীত অন্য কোন বিষয় কোড ও শিরোনামের পরীক্ষায় অংশগ্রহণ করা যাবে না।

৬. মূল উত্তরপত্র ও O M R ফরম এর নির্দিষ্ট স্থানে প্রয়োজনীয় সকল তথ্য নির্ভুলভাবে লিখতে হবে এবং সংশ্লিষ্ট বৃত্ত ভরাট করতে হবে।

৭. প্রতিটি পরীক্ষার জন্য পরীক্ষার্থীকে স্বাক্ষরলিপিতে স্বাক্ষর করতে হবে, অন্যথায় ঐ পরীক্ষায় পরীক্ষার্থী অনুপস্থিত বলে গন্য হবে।

৮. মোবাইল ফোন নিয়ে পরীক্ষার হলে প্রবেশ সম্পূর্ণ নিষিদ্ধ।

৯. পরীক্ষা কেন্দ্রে আইন-শৃঙ্খলা ভঙ্গ অথবা এ কাজে প্ররোচনাদানকারী পরীক্ষার্থীর বিরুদ্ধে তাৎক্ষনিকভাবে আইনানুগ ব্যবস্থা করা হবে।

১০. পরীক্ষা হলের ইনভিজিলেটর ও সংশ্লিষ্ট অফিসার-ইন-চার্জ কর্তৃক আরোপিত নির্দেশাবলী যথাযথভাবে মেনে চলতে হবে।

১১. উত্তরপত্রের কভার পৃষ্ঠায় মুদ্রিত নির্দেশাবলী অবশ্যই মেনে চলতে হবে।

১২. মূল প্রবেশপত্র এবং মূল রেজিস্ট্রেশন কার্ড অবশ্যই সঙ্গে আনতে হবে ।

CONTROLLER OF EXAMINATION

11.12.2024 05:10

ID No: 3015660/8220131

Note: This document contains digital signature of Controller of Examinations, National University.

Generated On: Wednesday, 11 December 2024

বিঃ দ্রঃ **EMS** এ পরীক্ষাটি অনুষ্ঠিত হচ্ছে বিধায় পরীক্ষার্থী তার প্রবেশ পত্র এবং উত্তর পত্রের **QR** কোড ইনভিজিলেটর এর মাধ্যমে অবশ্যই স্ক্যান করিয়ে নেবেন।

National University

Bangladesh

BACHELOR DEGREE HONOURS PART-2 EXAMINATION - 2023

Admit Card

Subject Code & Name	**26-MANAGEMENT**	**Examination Code**	**2202**
Name of Examinee	**MD. EMON MIA**	**Roll No.**	**3298625**
Father's Name	**MD. JAMAL**	**Registration No**	**20226268233**
Mother's Name	**NASRIN**	**Session & Type**	**2020-21 / IMP**
College Code & Name	**4906-HAZI ASMAT GOVERNMENT COLLEGE, KISHOREGANJ**		
Center Code & Name	**356-GOVT. ZILLUR RAHMAN MAHILA COLLEGE, KISHOREGANJ**		

Subject Code & name			
222603	**Business Communication (In English)**		
222605	**Legal Environment of Business**		
222607	**Principles of Finance**		
222609	**Business Mathematics**		
222611	**Computer and Information Technology**		

Seal & Signature of Principal	**Controller of Examinations**

পরীক্ষার্থীদের জন্য নির্দেশাবলী

১. প্রবেশপত্রে কোন প্রকার ভুলত্রুটি পরিলক্ষিত হলে তা পরীক্ষা শুরুর পূর্বেই সংশ্লিষ্ট শাখা থেকে সংশোধন করে নিতে হবে। ভুল বা অসম্পূর্ণ প্রবেশপত্র দ্বারা কোনক্রমে পরীক্ষায় অংশগ্রহণ করা যাবে না। এক্ষেত্রে পরীক্ষার্থী নিজে আবেদন ফরম পূরণে ভুল করলে তাকে নির্ধারিত ফি প্রদান করে প্রবেশপত্র সংশোধন করে নিতে হবে।

২. বিশ্ববিদ্যালয় কর্তৃক নির্ধারিত দিন, তারিখ ও সময়সূচী অনুযায়ী পরীক্ষায় অংশগ্রহণ করতে হবে।

৩. পরীক্ষার প্রথম দিনে পরীক্ষার হলের দরজা এক ঘণ্টা আগে এবং পরবর্তী দিনগুলিতে আধা ঘণ্টা আগে খোলা হবে। পরীক্ষার হলে পরীক্ষার্থী ছাড়া তার কোন আত্মীয় স্বজন বা আপনজনের প্রবেশ নিষেধ।

৪. পরীক্ষার হলে প্রবেশ পত্র, রেজিস্ট্রেশন কার্ড, পরিচয় পত্র, কালি, কলম, পেন্সিল, জ্যামিতি বক্স, ক্যালকুলেটর (প্রয়োজনে) ও টাকা পয়সা ব্যতীত পরীক্ষার্থীর সঙ্গে অন্য কিছু থাকা অবৈধ।

৫. প্রবেশপত্রে উল্লিখিত বিষয় কোড ও শিরোনাম ব্যতীত অন্য কোন বিষয় কোড ও শিরোনামের পরীক্ষায় অংশগ্রহণ করা যাবে না।

৬. মূল উত্তরপত্র ও O M R ফরম এর নির্দিষ্ট স্থানে প্রয়োজনীয় সকল তথ্য নির্ভুলভাবে লিখতে হবে এবং সংশ্লিষ্ট বৃত্ত ভরাট করতে হবে।

৭. প্রতিটি পরীক্ষার জন্য পরীক্ষার্থীকে স্বাক্ষরলিপিতে স্বাক্ষর করতে হবে, অন্যথায় ঐ পরীক্ষায় পরীক্ষার্থী অনুপস্থিত বলে গন্য হবে।

৮. মোবাইল ফোন নিয়ে পরীক্ষার হলে প্রবেশ সম্পূর্ণ নিষিদ্ধ।

৯. পরীক্ষা কেন্দ্রে আইন-শৃঙ্খলা ভঙ্গ অথবা এ কাজে প্ররোচনাদানকারী পরীক্ষার্থীর বিরুদ্ধে তাৎক্ষনিকভাবে আইনানুগ ব্যবস্থা করা হবে।

১০. পরীক্ষা হলের ইনভিজিলেটর ও সংশ্লিষ্ট অফিসার-ইন-চার্জ কর্তৃক আরোপিত নির্দেশাবলী যথাযথভাবে মেনে চলতে হবে।

১১. উত্তরপত্রের কভার পৃষ্ঠায় মুদ্রিত নির্দেশাবলী অবশ্যই মেনে চলতে হবে।

১২. মূল প্রবেশপত্র এবং মূল রেজিস্ট্রেশন কার্ড অবশ্যই সঙ্গে আনতে হবে ।

CONTROLLER OF EXAMINATION

11.12.2024 05:10

ID No: 7146658/8220133

Note: This document contains digital signature of Controller of Examinations, National University.

Generated On: Wednesday, 11 December 2024

বিঃ দ্রঃ **EMS** এ পরীক্ষাটি অনুষ্ঠিত হচ্ছে বিধায় পরীক্ষার্থী তার প্রবেশ পত্র এবং উত্তর পত্রের **QR** কোড ইনভিজিলেটর এর মাধ্যমে অবশ্যই স্ক্যান করিয়ে নেবেন।

National University

Bangladesh

BACHELOR DEGREE HONOURS PART-2 EXAMINATION - 2023

Admit Card

Subject Code & Name	**26-MANAGEMENT**	**Examination Code**	**2202**
Name of Examinee	**MD. MOSTAKIN**	**Roll No.**	**3298626**
Father's Name	**AKTER MIAH**	**Registration No**	**20226268235**
Mother's Name	**JESMIN**	**Session & Type**	**2020-21 / IMP**
College Code & Name	**4906-HAZI ASMAT GOVERNMENT COLLEGE, KISHOREGANJ**		
Center Code & Name	**356-GOVT. ZILLUR RAHMAN MAHILA COLLEGE, KISHOREGANJ**		

Subject Code & name			
222601	**Human Resource Management**		
222603	**Business Communication (In English)**		
222607	**Principles of Finance**		
222609	**Business Mathematics**		

Seal & Signature of Principal	**Controller of Examinations**

পরীক্ষার্থীদের জন্য নির্দেশাবলী

১. প্রবেশপত্রে কোন প্রকার ভুলত্রুটি পরিলক্ষিত হলে তা পরীক্ষা শুরুর পূর্বেই সংশ্লিষ্ট শাখা থেকে সংশোধন করে নিতে হবে। ভুল বা অসম্পূর্ণ প্রবেশপত্র দ্বারা কোনক্রমে পরীক্ষায় অংশগ্রহণ করা যাবে না। এক্ষেত্রে পরীক্ষার্থী নিজে আবেদন ফরম পূরণে ভুল করলে তাকে নির্ধারিত ফি প্রদান করে প্রবেশপত্র সংশোধন করে নিতে হবে।

২. বিশ্ববিদ্যালয় কর্তৃক নির্ধারিত দিন, তারিখ ও সময়সূচী অনুযায়ী পরীক্ষায় অংশগ্রহণ করতে হবে।

৩. পরীক্ষার প্রথম দিনে পরীক্ষার হলের দরজা এক ঘণ্টা আগে এবং পরবর্তী দিনগুলিতে আধা ঘণ্টা আগে খোলা হবে। পরীক্ষার হলে পরীক্ষার্থী ছাড়া তার কোন আত্মীয় স্বজন বা আপনজনের প্রবেশ নিষেধ।

৪. পরীক্ষার হলে প্রবেশ পত্র, রেজিস্ট্রেশন কার্ড, পরিচয় পত্র, কালি, কলম, পেন্সিল, জ্যামিতি বক্স, ক্যালকুলেটর (প্রয়োজনে) ও টাকা পয়সা ব্যতীত পরীক্ষার্থীর সঙ্গে অন্য কিছু থাকা অবৈধ।

৫. প্রবেশপত্রে উল্লিখিত বিষয় কোড ও শিরোনাম ব্যতীত অন্য কোন বিষয় কোড ও শিরোনামের পরীক্ষায় অংশগ্রহণ করা যাবে না।

৬. মূল উত্তরপত্র ও O M R ফরম এর নির্দিষ্ট স্থানে প্রয়োজনীয় সকল তথ্য নির্ভুলভাবে লিখতে হবে এবং সংশ্লিষ্ট বৃত্ত ভরাট করতে হবে।

৭. প্রতিটি পরীক্ষার জন্য পরীক্ষার্থীকে স্বাক্ষরলিপিতে স্বাক্ষর করতে হবে, অন্যথায় ঐ পরীক্ষায় পরীক্ষার্থী অনুপস্থিত বলে গন্য হবে।

৮. মোবাইল ফোন নিয়ে পরীক্ষার হলে প্রবেশ সম্পূর্ণ নিষিদ্ধ।

৯. পরীক্ষা কেন্দ্রে আইন-শৃঙ্খলা ভঙ্গ অথবা এ কাজে প্ররোচনাদানকারী পরীক্ষার্থীর বিরুদ্ধে তাৎক্ষনিকভাবে আইনানুগ ব্যবস্থা করা হবে।

১০. পরীক্ষা হলের ইনভিজিলেটর ও সংশ্লিষ্ট অফিসার-ইন-চার্জ কর্তৃক আরোপিত নির্দেশাবলী যথাযথভাবে মেনে চলতে হবে।

১১. উত্তরপত্রের কভার পৃষ্ঠায় মুদ্রিত নির্দেশাবলী অবশ্যই মেনে চলতে হবে।

১২. মূল প্রবেশপত্র এবং মূল রেজিস্ট্রেশন কার্ড অবশ্যই সঙ্গে আনতে হবে ।

CONTROLLER OF EXAMINATION

11.12.2024 05:10

ID No: 7146222/8220134

Note: This document contains digital signature of Controller of Examinations, National University.

Generated On: Wednesday, 11 December 2024

বিঃ দ্রঃ **EMS** এ পরীক্ষাটি অনুষ্ঠিত হচ্ছে বিধায় পরীক্ষার্থী তার প্রবেশ পত্র এবং উত্তর পত্রের **QR** কোড ইনভিজিলেটর এর মাধ্যমে অবশ্যই স্ক্যান করিয়ে নেবেন।

National University

Bangladesh

BACHELOR DEGREE HONOURS PART-2 EXAMINATION - 2023

Admit Card

Subject Code & Name	**26-MANAGEMENT**	**Examination Code**	**2202**
Name of Examinee	**MAHMUD HOSSAIN JHUMON**	**Roll No.**	**3298627**
Father's Name	**SHAFIQUL ISLAM**	**Registration No**	**20226268243**
Mother's Name	**AKLIMA BEGUM**	**Session & Type**	**2020-21 / IMP**
College Code & Name	**4906-HAZI ASMAT GOVERNMENT COLLEGE, KISHOREGANJ**		
Center Code & Name	**356-GOVT. ZILLUR RAHMAN MAHILA COLLEGE, KISHOREGANJ**		

Subject Code & name			
222607	**Principles of Finance**		

Seal & Signature of Principal	**Controller of Examinations**

পরীক্ষার্থীদের জন্য নির্দেশাবলী

১. প্রবেশপত্রে কোন প্রকার ভুলত্রুটি পরিলক্ষিত হলে তা পরীক্ষা শুরুর পূর্বেই সংশ্লিষ্ট শাখা থেকে সংশোধন করে নিতে হবে। ভুল বা অসম্পূর্ণ প্রবেশপত্র দ্বারা কোনক্রমে পরীক্ষায় অংশগ্রহণ করা যাবে না। এক্ষেত্রে পরীক্ষার্থী নিজে আবেদন ফরম পূরণে ভুল করলে তাকে নির্ধারিত ফি প্রদান করে প্রবেশপত্র সংশোধন করে নিতে হবে।

২. বিশ্ববিদ্যালয় কর্তৃক নির্ধারিত দিন, তারিখ ও সময়সূচী অনুযায়ী পরীক্ষায় অংশগ্রহণ করতে হবে।

৩. পরীক্ষার প্রথম দিনে পরীক্ষার হলের দরজা এক ঘণ্টা আগে এবং পরবর্তী দিনগুলিতে আধা ঘণ্টা আগে খোলা হবে। পরীক্ষার হলে পরীক্ষার্থী ছাড়া তার কোন আত্মীয় স্বজন বা আপনজনের প্রবেশ নিষেধ।

৪. পরীক্ষার হলে প্রবেশ পত্র, রেজিস্ট্রেশন কার্ড, পরিচয় পত্র, কালি, কলম, পেন্সিল, জ্যামিতি বক্স, ক্যালকুলেটর (প্রয়োজনে) ও টাকা পয়সা ব্যতীত পরীক্ষার্থীর সঙ্গে অন্য কিছু থাকা অবৈধ।

৫. প্রবেশপত্রে উল্লিখিত বিষয় কোড ও শিরোনাম ব্যতীত অন্য কোন বিষয় কোড ও শিরোনামের পরীক্ষায় অংশগ্রহণ করা যাবে না।

৬. মূল উত্তরপত্র ও O M R ফরম এর নির্দিষ্ট স্থানে প্রয়োজনীয় সকল তথ্য নির্ভুলভাবে লিখতে হবে এবং সংশ্লিষ্ট বৃত্ত ভরাট করতে হবে।

৭. প্রতিটি পরীক্ষার জন্য পরীক্ষার্থীকে স্বাক্ষরলিপিতে স্বাক্ষর করতে হবে, অন্যথায় ঐ পরীক্ষায় পরীক্ষার্থী অনুপস্থিত বলে গন্য হবে।

৮. মোবাইল ফোন নিয়ে পরীক্ষার হলে প্রবেশ সম্পূর্ণ নিষিদ্ধ।

৯. পরীক্ষা কেন্দ্রে আইন-শৃঙ্খলা ভঙ্গ অথবা এ কাজে প্ররোচনাদানকারী পরীক্ষার্থীর বিরুদ্ধে তাৎক্ষনিকভাবে আইনানুগ ব্যবস্থা করা হবে।

১০. পরীক্ষা হলের ইনভিজিলেটর ও সংশ্লিষ্ট অফিসার-ইন-চার্জ কর্তৃক আরোপিত নির্দেশাবলী যথাযথভাবে মেনে চলতে হবে।

১১. উত্তরপত্রের কভার পৃষ্ঠায় মুদ্রিত নির্দেশাবলী অবশ্যই মেনে চলতে হবে।

১২. মূল প্রবেশপত্র এবং মূল রেজিস্ট্রেশন কার্ড অবশ্যই সঙ্গে আনতে হবে ।

CONTROLLER OF EXAMINATION
11.12.2024 05:10

ID No: 7142959/8220135

Note: This document contains digital signature of Controller of Examinations, National University.

Generated On: Wednesday, 11 December 2024

বিঃ দ্রঃ **EMS** এ পরীক্ষাটি অনুষ্ঠিত হচ্ছে বিধায় পরীক্ষার্থী তার প্রবেশ পত্র এবং উত্তর পত্রের **QR** কোড ইনভিজিলেটর এর মাধ্যমে অবশ্যই স্ক্যান করিয়ে নেবেন।

National University

Bangladesh

BACHELOR DEGREE HONOURS PART-2 EXAMINATION - 2023

Admit Card

Subject Code & Name	**26-MANAGEMENT**	**Examination Code**	**2202**
Name of Examinee	**AL-AMIN**	**Roll No.**	**3298628**
Father's Name	**BABUL MIA**	**Registration No**	**20226268245**
Mother's Name	**ROWSHANA AKTER**	**Session & Type**	**2020-21 / IMP**
College Code & Name	**4906-HAZI ASMAT GOVERNMENT COLLEGE, KISHOREGANJ**		
Center Code & Name	**356-GOVT. ZILLUR RAHMAN MAHILA COLLEGE, KISHOREGANJ**		

Subject Code & name			
222607	**Principles of Finance**		

Seal & Signature of Principal	**Controller of Examinations**

পরীক্ষার্থীদের জন্য নির্দেশাবলী

১. প্রবেশপত্রে কোন প্রকার ভুলত্রুটি পরিলক্ষিত হলে তা পরীক্ষা শুরুর পূর্বেই সংশ্লিষ্ট শাখা থেকে সংশোধন করে নিতে হবে। ভুল বা অসম্পূর্ণ প্রবেশপত্র দ্বারা কোনক্রমে পরীক্ষায় অংশগ্রহণ করা যাবে না। এক্ষেত্রে পরীক্ষার্থী নিজে আবেদন ফরম পূরণে ভুল করলে তাকে নির্ধারিত ফি প্রদান করে প্রবেশপত্র সংশোধন করে নিতে হবে।

২. বিশ্ববিদ্যালয় কর্তৃক নির্ধারিত দিন, তারিখ ও সময়সূচী অনুযায়ী পরীক্ষায় অংশগ্রহণ করতে হবে।

৩. পরীক্ষার প্রথম দিনে পরীক্ষার হলের দরজা এক ঘণ্টা আগে এবং পরবর্তী দিনগুলিতে আধা ঘণ্টা আগে খোলা হবে। পরীক্ষার হলে পরীক্ষার্থী ছাড়া তার কোন আত্মীয় স্বজন বা আপনজনের প্রবেশ নিষেধ।

৪. পরীক্ষার হলে প্রবেশ পত্র, রেজিস্ট্রেশন কার্ড, পরিচয় পত্র, কালি, কলম, পেন্সিল, জ্যামিতি বক্স, ক্যালকুলেটর (প্রয়োজনে) ও টাকা পয়সা ব্যতীত পরীক্ষার্থীর সঙ্গে অন্য কিছু থাকা অবৈধ।

৫. প্রবেশপত্রে উল্লিখিত বিষয় কোড ও শিরোনাম ব্যতীত অন্য কোন বিষয় কোড ও শিরোনামের পরীক্ষায় অংশগ্রহণ করা যাবে না।

৬. মূল উত্তরপত্র ও O M R ফরম এর নির্দিষ্ট স্থানে প্রয়োজনীয় সকল তথ্য নির্ভুলভাবে লিখতে হবে এবং সংশ্লিষ্ট বৃত্ত ভরাট করতে হবে।

৭. প্রতিটি পরীক্ষার জন্য পরীক্ষার্থীকে স্বাক্ষরলিপিতে স্বাক্ষর করতে হবে, অন্যথায় ঐ পরীক্ষায় পরীক্ষার্থী অনুপস্থিত বলে গন্য হবে।

৮. মোবাইল ফোন নিয়ে পরীক্ষার হলে প্রবেশ সম্পূর্ণ নিষিদ্ধ।

৯. পরীক্ষা কেন্দ্রে আইন-শৃঙ্খলা ভঙ্গ অথবা এ কাজে প্ররোচনাদানকারী পরীক্ষার্থীর বিরুদ্ধে তাৎক্ষনিকভাবে আইনানুগ ব্যবস্থা করা হবে।

১০. পরীক্ষা হলের ইনভিজিলেটর ও সংশ্লিষ্ট অফিসার-ইন-চার্জ কর্তৃক আরোপিত নির্দেশাবলী যথাযথভাবে মেনে চলতে হবে।

১১. উত্তরপত্রের কভার পৃষ্ঠায় মুদ্রিত নির্দেশাবলী অবশ্যই মেনে চলতে হবে।

১২. মূল প্রবেশপত্র এবং মূল রেজিস্ট্রেশন কার্ড অবশ্যই সঙ্গে আনতে হবে ।

CONTROLLER OF EXAMINATION

11.12.2024 05:10

ID No: 7140002/8220136

Note: This document contains digital signature of Controller of Examinations, National University.

Generated On: Wednesday, 11 December 2024

বিঃ দ্রঃ **EMS** এ পরীক্ষাটি অনুষ্ঠিত হচ্ছে বিধায় পরীক্ষার্থী তার প্রবেশ পত্র এবং উত্তর পত্রের **QR** কোড ইনভিজিলেটর এর মাধ্যমে অবশ্যই স্ক্যান করিয়ে নেবেন।

National University

Bangladesh

BACHELOR DEGREE HONOURS PART-2 EXAMINATION - 2023

Admit Card

Subject Code & Name	**26-MANAGEMENT**	**Examination Code**	**2202**
Name of Examinee	**MST. SINTIA AFRIN**	**Roll No.**	**3298629**
Father's Name	**AMAN ULLAH**	**Registration No**	**20226268246**
Mother's Name	**MAMTAJ BEGUM**	**Session & Type**	**2020-21 / IMP**
College Code & Name	**4906-HAZI ASMAT GOVERNMENT COLLEGE, KISHOREGANJ**		
Center Code & Name	**356-GOVT. ZILLUR RAHMAN MAHILA COLLEGE, KISHOREGANJ**		

Subject Code & name			
222601	**Human Resource Management**		
222603	**Business Communication (In English)**		
222607	**Principles of Finance**		

Seal & Signature of Principal	**Controller of Examinations**

পরীক্ষার্থীদের জন্য নির্দেশাবলী

১. প্রবেশপত্রে কোন প্রকার ভুলত্রুটি পরিলক্ষিত হলে তা পরীক্ষা শুরুর পূর্বেই সংশ্লিষ্ট শাখা থেকে সংশোধন করে নিতে হবে। ভুল বা অসম্পূর্ণ প্রবেশপত্র দ্বারা কোনক্রমে পরীক্ষায় অংশগ্রহণ করা যাবে না। এক্ষেত্রে পরীক্ষার্থী নিজে আবেদন ফরম পূরণে ভুল করলে তাকে নির্ধারিত ফি প্রদান করে প্রবেশপত্র সংশোধন করে নিতে হবে।

২. বিশ্ববিদ্যালয় কর্তৃক নির্ধারিত দিন, তারিখ ও সময়সূচী অনুযায়ী পরীক্ষায় অংশগ্রহণ করতে হবে।

৩. পরীক্ষার প্রথম দিনে পরীক্ষার হলের দরজা এক ঘণ্টা আগে এবং পরবর্তী দিনগুলিতে আধা ঘণ্টা আগে খোলা হবে। পরীক্ষার হলে পরীক্ষার্থী ছাড়া তার কোন আত্মীয় স্বজন বা আপনজনের প্রবেশ নিষেধ।

৪. পরীক্ষার হলে প্রবেশ পত্র, রেজিস্ট্রেশন কার্ড, পরিচয় পত্র, কালি, কলম, পেন্সিল, জ্যামিতি বক্স, ক্যালকুলেটর (প্রয়োজনে) ও টাকা পয়সা ব্যতীত পরীক্ষার্থীর সঙ্গে অন্য কিছু থাকা অবৈধ।

৫. প্রবেশপত্রে উল্লিখিত বিষয় কোড ও শিরোনাম ব্যতীত অন্য কোন বিষয় কোড ও শিরোনামের পরীক্ষায় অংশগ্রহণ করা যাবে না।

৬. মূল উত্তরপত্র ও O M R ফরম এর নির্দিষ্ট স্থানে প্রয়োজনীয় সকল তথ্য নির্ভুলভাবে লিখতে হবে এবং সংশ্লিষ্ট বৃত্ত ভরাট করতে হবে।

৭. প্রতিটি পরীক্ষার জন্য পরীক্ষার্থীকে স্বাক্ষরলিপিতে স্বাক্ষর করতে হবে, অন্যথায় ঐ পরীক্ষায় পরীক্ষার্থী অনুপস্থিত বলে গন্য হবে।

৮. মোবাইল ফোন নিয়ে পরীক্ষার হলে প্রবেশ সম্পূর্ণ নিষিদ্ধ।

৯. পরীক্ষা কেন্দ্রে আইন-শৃঙ্খলা ভঙ্গ অথবা এ কাজে প্ররোচনাদানকারী পরীক্ষার্থীর বিরুদ্ধে তাৎক্ষনিকভাবে আইনানুগ ব্যবস্থা করা হবে।

১০. পরীক্ষা হলের ইনভিজিলেটর ও সংশ্লিষ্ট অফিসার-ইন-চার্জ কর্তৃক আরোপিত নির্দেশাবলী যথাযথভাবে মেনে চলতে হবে।

১১. উত্তরপত্রের কভার পৃষ্ঠায় মুদ্রিত নির্দেশাবলী অবশ্যই মেনে চলতে হবে।

১২. মূল প্রবেশপত্র এবং মূল রেজিস্ট্রেশন কার্ড অবশ্যই সঙ্গে আনতে হবে ।

CONTROLLER OF EXAMINATION

11.12.2024 05:10

ID No: 7163143/8220137

Note: This document contains digital signature of Controller of Examinations, National University.

Generated On: Wednesday, 11 December 2024

বিঃ দ্রঃ **EMS** এ পরীক্ষাটি অনুষ্ঠিত হচ্ছে বিধায় পরীক্ষার্থী তার প্রবেশ পত্র এবং উত্তর পত্রের **QR** কোড ইনভিজিলেটর এর মাধ্যমে অবশ্যই স্ক্যান করিয়ে নেবেন।

National University

Bangladesh

BACHELOR DEGREE HONOURS PART-2 EXAMINATION - 2023

Admit Card

Subject Code & Name	**26-MANAGEMENT**	**Examination Code**	**2202**
Name of Examinee	**SAZON SUTRO DOR**	**Roll No.**	**3298630**
Father's Name	**BINONDHO SUTRO DOR**	**Registration No**	**20226268249**
Mother's Name	**ODUNA RANI**	**Session & Type**	**2020-21 / IMP**
College Code & Name	**4906-HAZI ASMAT GOVERNMENT COLLEGE, KISHOREGANJ**		
Center Code & Name	**356-GOVT. ZILLUR RAHMAN MAHILA COLLEGE, KISHOREGANJ**		

Subject Code & name			
222603	**Business Communication (In English)**		
222607	**Principles of Finance**		

Seal & Signature of Principal	**Controller of Examinations**

পরীক্ষার্থীদের জন্য নির্দেশাবলী

১. প্রবেশপত্রে কোন প্রকার ভুলত্রুটি পরিলক্ষিত হলে তা পরীক্ষা শুরুর পূর্বেই সংশ্লিষ্ট শাখা থেকে সংশোধন করে নিতে হবে। ভুল বা অসম্পূর্ণ প্রবেশপত্র দ্বারা কোনক্রমে পরীক্ষায় অংশগ্রহণ করা যাবে না। এক্ষেত্রে পরীক্ষার্থী নিজে আবেদন ফরম পূরণে ভুল করলে তাকে নির্ধারিত ফি প্রদান করে প্রবেশপত্র সংশোধন করে নিতে হবে।

২. বিশ্ববিদ্যালয় কর্তৃক নির্ধারিত দিন, তারিখ ও সময়সূচী অনুযায়ী পরীক্ষায় অংশগ্রহণ করতে হবে।

৩. পরীক্ষার প্রথম দিনে পরীক্ষার হলের দরজা এক ঘণ্টা আগে এবং পরবর্তী দিনগুলিতে আধা ঘণ্টা আগে খোলা হবে। পরীক্ষার হলে পরীক্ষার্থী ছাড়া তার কোন আত্মীয় স্বজন বা আপনজনের প্রবেশ নিষেধ।

৪. পরীক্ষার হলে প্রবেশ পত্র, রেজিস্ট্রেশন কার্ড, পরিচয় পত্র, কালি, কলম, পেন্সিল, জ্যামিতি বক্স, ক্যালকুলেটর (প্রয়োজনে) ও টাকা পয়সা ব্যতীত পরীক্ষার্থীর সঙ্গে অন্য কিছু থাকা অবৈধ।

৫. প্রবেশপত্রে উল্লিখিত বিষয় কোড ও শিরোনাম ব্যতীত অন্য কোন বিষয় কোড ও শিরোনামের পরীক্ষায় অংশগ্রহণ করা যাবে না।

৬. মূল উত্তরপত্র ও O M R ফরম এর নির্দিষ্ট স্থানে প্রয়োজনীয় সকল তথ্য নির্ভুলভাবে লিখতে হবে এবং সংশ্লিষ্ট বৃত্ত ভরাট করতে হবে।

৭. প্রতিটি পরীক্ষার জন্য পরীক্ষার্থীকে স্বাক্ষরলিপিতে স্বাক্ষর করতে হবে, অন্যথায় ঐ পরীক্ষায় পরীক্ষার্থী অনুপস্থিত বলে গন্য হবে।

৮. মোবাইল ফোন নিয়ে পরীক্ষার হলে প্রবেশ সম্পূর্ণ নিষিদ্ধ।

৯. পরীক্ষা কেন্দ্রে আইন-শৃঙ্খলা ভঙ্গ অথবা এ কাজে প্ররোচনাদানকারী পরীক্ষার্থীর বিরুদ্ধে তাৎক্ষনিকভাবে আইনানুগ ব্যবস্থা করা হবে।

১০. পরীক্ষা হলের ইনভিজিলেটর ও সংশ্লিষ্ট অফিসার-ইন-চার্জ কর্তৃক আরোপিত নির্দেশাবলী যথাযথভাবে মেনে চলতে হবে।

১১. উত্তরপত্রের কভার পৃষ্ঠায় মুদ্রিত নির্দেশাবলী অবশ্যই মেনে চলতে হবে।

১২. মূল প্রবেশপত্র এবং মূল রেজিস্ট্রেশন কার্ড অবশ্যই সঙ্গে আনতে হবে ।

CONTROLLER OF EXAMINATION

11.12.2024 05:10

ID No: 7163393/8220139

Note: This document contains digital signature of Controller of Examinations, National University.

Generated On: Wednesday, 11 December 2024

বিঃ দ্রঃ **EMS** এ পরীক্ষাটি অনুষ্ঠিত হচ্ছে বিধায় পরীক্ষার্থী তার প্রবেশ পত্র এবং উত্তর পত্রের **QR** কোড ইনভিজিলেটর এর মাধ্যমে অবশ্যই স্ক্যান করিয়ে নেবেন।

National University

Bangladesh

BACHELOR DEGREE HONOURS PART-2 EXAMINATION - 2023

Admit Card

Subject Code & Name	**26-MANAGEMENT**	**Examination Code**	**2202**
Name of Examinee	**RAJUAN HOSSAIN SAIKAT**	**Roll No.**	**3298631**
Father's Name	**MD. DULAL MIA**	**Registration No**	**20226268250**
Mother's Name	**MST. SHAHIDA BEGUM**	**Session & Type**	**2020-21 / IMP**
College Code & Name	**4906-HAZI ASMAT GOVERNMENT COLLEGE, KISHOREGANJ**		
Center Code & Name	**356-GOVT. ZILLUR RAHMAN MAHILA COLLEGE, KISHOREGANJ**		

Subject Code & name			
222603	**Business Communication (In English)**		
222609	**Business Mathematics**		

Seal & Signature of Principal	**Controller of Examinations**

পরীক্ষার্থীদের জন্য নির্দেশাবলী

১. প্রবেশপত্রে কোন প্রকার ভুলত্রুটি পরিলক্ষিত হলে তা পরীক্ষা শুরুর পূর্বেই সংশ্লিষ্ট শাখা থেকে সংশোধন করে নিতে হবে। ভুল বা অসম্পূর্ণ প্রবেশপত্র দ্বারা কোনক্রমে পরীক্ষায় অংশগ্রহণ করা যাবে না। এক্ষেত্রে পরীক্ষার্থী নিজে আবেদন ফরম পূরণে ভুল করলে তাকে নির্ধারিত ফি প্রদান করে প্রবেশপত্র সংশোধন করে নিতে হবে।

২. বিশ্ববিদ্যালয় কর্তৃক নির্ধারিত দিন, তারিখ ও সময়সূচী অনুযায়ী পরীক্ষায় অংশগ্রহণ করতে হবে।

৩. পরীক্ষার প্রথম দিনে পরীক্ষার হলের দরজা এক ঘণ্টা আগে এবং পরবর্তী দিনগুলিতে আধা ঘণ্টা আগে খোলা হবে। পরীক্ষার হলে পরীক্ষার্থী ছাড়া তার কোন আত্মীয় স্বজন বা আপনজনের প্রবেশ নিষেধ।

৪. পরীক্ষার হলে প্রবেশ পত্র, রেজিস্ট্রেশন কার্ড, পরিচয় পত্র, কালি, কলম, পেন্সিল, জ্যামিতি বক্স, ক্যালকুলেটর (প্রয়োজনে) ও টাকা পয়সা ব্যতীত পরীক্ষার্থীর সঙ্গে অন্য কিছু থাকা অবৈধ।

৫. প্রবেশপত্রে উল্লিখিত বিষয় কোড ও শিরোনাম ব্যতীত অন্য কোন বিষয় কোড ও শিরোনামের পরীক্ষায় অংশগ্রহণ করা যাবে না।

৬. মূল উত্তরপত্র ও O M R ফরম এর নির্দিষ্ট স্থানে প্রয়োজনীয় সকল তথ্য নির্ভুলভাবে লিখতে হবে এবং সংশ্লিষ্ট বৃত্ত ভরাট করতে হবে।

৭. প্রতিটি পরীক্ষার জন্য পরীক্ষার্থীকে স্বাক্ষরলিপিতে স্বাক্ষর করতে হবে, অন্যথায় ঐ পরীক্ষায় পরীক্ষার্থী অনুপস্থিত বলে গন্য হবে।

৮. মোবাইল ফোন নিয়ে পরীক্ষার হলে প্রবেশ সম্পূর্ণ নিষিদ্ধ।

৯. পরীক্ষা কেন্দ্রে আইন-শৃঙ্খলা ভঙ্গ অথবা এ কাজে প্ররোচনাদানকারী পরীক্ষার্থীর বিরুদ্ধে তাৎক্ষনিকভাবে আইনানুগ ব্যবস্থা করা হবে।

১০. পরীক্ষা হলের ইনভিজিলেটর ও সংশ্লিষ্ট অফিসার-ইন-চার্জ কর্তৃক আরোপিত নির্দেশাবলী যথাযথভাবে মেনে চলতে হবে।

১১. উত্তরপত্রের কভার পৃষ্ঠায় মুদ্রিত নির্দেশাবলী অবশ্যই মেনে চলতে হবে।

১২. মূল প্রবেশপত্র এবং মূল রেজিস্ট্রেশন কার্ড অবশ্যই সঙ্গে আনতে হবে ।

CONTROLLER OF EXAMINATION

11.12.2024 05:10

ID No: 7049537/8220140

Note: This document contains digital signature of Controller of Examinations, National University.

Generated On: Wednesday, 11 December 2024

বিঃ দ্রঃ **EMS** এ পরীক্ষাটি অনুষ্ঠিত হচ্ছে বিধায় পরীক্ষার্থী তার প্রবেশ পত্র এবং উত্তর পত্রের **QR** কোড ইনভিজিলেটর এর মাধ্যমে অবশ্যই স্ক্যান করিয়ে নেবেন।

National University

Bangladesh

BACHELOR DEGREE HONOURS PART-2 EXAMINATION - 2023

Admit Card

Subject Code & Name	**26-MANAGEMENT**	**Examination Code**	**2202**
Name of Examinee	**MD. SAMIRAJ**	**Roll No.**	**3298632**
Father's Name	**MAKBUL HASAN**	**Registration No**	**20226268255**
Mother's Name	**RANI AKTER**	**Session & Type**	**2020-21 / IMP**
College Code & Name	**4906-HAZI ASMAT GOVERNMENT COLLEGE, KISHOREGANJ**		
Center Code & Name	**356-GOVT. ZILLUR RAHMAN MAHILA COLLEGE, KISHOREGANJ**		

Subject Code & name			
222607	**Principles of Finance**		
222609	**Business Mathematics**		

Seal & Signature of Principal	**Controller of Examinations**

পরীক্ষার্থীদের জন্য নির্দেশাবলী

১. প্রবেশপত্রে কোন প্রকার ভুলত্রুটি পরিলক্ষিত হলে তা পরীক্ষা শুরুর পূর্বেই সংশ্লিষ্ট শাখা থেকে সংশোধন করে নিতে হবে। ভুল বা অসম্পূর্ণ প্রবেশপত্র দ্বারা কোনক্রমে পরীক্ষায় অংশগ্রহণ করা যাবে না। এক্ষেত্রে পরীক্ষার্থী নিজে আবেদন ফরম পূরণে ভুল করলে তাকে নির্ধারিত ফি প্রদান করে প্রবেশপত্র সংশোধন করে নিতে হবে।

২. বিশ্ববিদ্যালয় কর্তৃক নির্ধারিত দিন, তারিখ ও সময়সূচী অনুযায়ী পরীক্ষায় অংশগ্রহণ করতে হবে।

৩. পরীক্ষার প্রথম দিনে পরীক্ষার হলের দরজা এক ঘণ্টা আগে এবং পরবর্তী দিনগুলিতে আধা ঘণ্টা আগে খোলা হবে। পরীক্ষার হলে পরীক্ষার্থী ছাড়া তার কোন আত্মীয় স্বজন বা আপনজনের প্রবেশ নিষেধ।

৪. পরীক্ষার হলে প্রবেশ পত্র, রেজিস্ট্রেশন কার্ড, পরিচয় পত্র, কালি, কলম, পেন্সিল, জ্যামিতি বক্স, ক্যালকুলেটর (প্রয়োজনে) ও টাকা পয়সা ব্যতীত পরীক্ষার্থীর সঙ্গে অন্য কিছু থাকা অবৈধ।

৫. প্রবেশপত্রে উল্লিখিত বিষয় কোড ও শিরোনাম ব্যতীত অন্য কোন বিষয় কোড ও শিরোনামের পরীক্ষায় অংশগ্রহণ করা যাবে না।

৬. মূল উত্তরপত্র ও O M R ফরম এর নির্দিষ্ট স্থানে প্রয়োজনীয় সকল তথ্য নির্ভুলভাবে লিখতে হবে এবং সংশ্লিষ্ট বৃত্ত ভরাট করতে হবে।

৭. প্রতিটি পরীক্ষার জন্য পরীক্ষার্থীকে স্বাক্ষরলিপিতে স্বাক্ষর করতে হবে, অন্যথায় ঐ পরীক্ষায় পরীক্ষার্থী অনুপস্থিত বলে গন্য হবে।

৮. মোবাইল ফোন নিয়ে পরীক্ষার হলে প্রবেশ সম্পূর্ণ নিষিদ্ধ।

৯. পরীক্ষা কেন্দ্রে আইন-শৃঙ্খলা ভঙ্গ অথবা এ কাজে প্ররোচনাদানকারী পরীক্ষার্থীর বিরুদ্ধে তাৎক্ষনিকভাবে আইনানুগ ব্যবস্থা করা হবে।

১০. পরীক্ষা হলের ইনভিজিলেটর ও সংশ্লিষ্ট অফিসার-ইন-চার্জ কর্তৃক আরোপিত নির্দেশাবলী যথাযথভাবে মেনে চলতে হবে।

১১. উত্তরপত্রের কভার পৃষ্ঠায় মুদ্রিত নির্দেশাবলী অবশ্যই মেনে চলতে হবে।

১২. মূল প্রবেশপত্র এবং মূল রেজিস্ট্রেশন কার্ড অবশ্যই সঙ্গে আনতে হবে ।

CONTROLLER OF EXAMINATION

11.12.2024 05:10

ID No: 5305861/8220141

Note: This document contains digital signature of Controller of Examinations, National University.

Generated On: Wednesday, 11 December 2024

বিঃ দ্রঃ **EMS** এ পরীক্ষাটি অনুষ্ঠিত হচ্ছে বিধায় পরীক্ষার্থী তার প্রবেশ পত্র এবং উত্তর পত্রের **QR** কোড ইনভিজিলেটর এর মাধ্যমে অবশ্যই স্ক্যান করিয়ে নেবেন।

National University

Bangladesh

BACHELOR DEGREE HONOURS PART-2 EXAMINATION - 2023

Admit Card

Subject Code & Name	**26-MANAGEMENT**	**Examination Code**	**2202**
Name of Examinee	**JONAKI KHANAM**	**Roll No.**	**3298633**
Father's Name	**MIZANUR RAHMAN**	**Registration No**	**20226268256**
Mother's Name	**NARGISH BEGUM**	**Session & Type**	**2020-21 / IMP**
College Code & Name	**4906-HAZI ASMAT GOVERNMENT COLLEGE, KISHOREGANJ**		
Center Code & Name	**356-GOVT. ZILLUR RAHMAN MAHILA COLLEGE, KISHOREGANJ**		

Subject Code & name			
222603	**Business Communication (In English)**		
222605	**Legal Environment of Business**		

Seal & Signature of Principal	**Controller of Examinations**

পরীক্ষার্থীদের জন্য নির্দেশাবলী

১. প্রবেশপত্রে কোন প্রকার ভুলত্রুটি পরিলক্ষিত হলে তা পরীক্ষা শুরুর পূর্বেই সংশ্লিষ্ট শাখা থেকে সংশোধন করে নিতে হবে। ভুল বা অসম্পূর্ণ প্রবেশপত্র দ্বারা কোনক্রমে পরীক্ষায় অংশগ্রহণ করা যাবে না। এক্ষেত্রে পরীক্ষার্থী নিজে আবেদন ফরম পূরণে ভুল করলে তাকে নির্ধারিত ফি প্রদান করে প্রবেশপত্র সংশোধন করে নিতে হবে।

২. বিশ্ববিদ্যালয় কর্তৃক নির্ধারিত দিন, তারিখ ও সময়সূচী অনুযায়ী পরীক্ষায় অংশগ্রহণ করতে হবে।

৩. পরীক্ষার প্রথম দিনে পরীক্ষার হলের দরজা এক ঘণ্টা আগে এবং পরবর্তী দিনগুলিতে আধা ঘণ্টা আগে খোলা হবে। পরীক্ষার হলে পরীক্ষার্থী ছাড়া তার কোন আত্মীয় স্বজন বা আপনজনের প্রবেশ নিষেধ।

৪. পরীক্ষার হলে প্রবেশ পত্র, রেজিস্ট্রেশন কার্ড, পরিচয় পত্র, কালি, কলম, পেন্সিল, জ্যামিতি বক্স, ক্যালকুলেটর (প্রয়োজনে) ও টাকা পয়সা ব্যতীত পরীক্ষার্থীর সঙ্গে অন্য কিছু থাকা অবৈধ।

৫. প্রবেশপত্রে উল্লিখিত বিষয় কোড ও শিরোনাম ব্যতীত অন্য কোন বিষয় কোড ও শিরোনামের পরীক্ষায় অংশগ্রহণ করা যাবে না।

৬. মূল উত্তরপত্র ও O M R ফরম এর নির্দিষ্ট স্থানে প্রয়োজনীয় সকল তথ্য নির্ভুলভাবে লিখতে হবে এবং সংশ্লিষ্ট বৃত্ত ভরাট করতে হবে।

৭. প্রতিটি পরীক্ষার জন্য পরীক্ষার্থীকে স্বাক্ষরলিপিতে স্বাক্ষর করতে হবে, অন্যথায় ঐ পরীক্ষায় পরীক্ষার্থী অনুপস্থিত বলে গন্য হবে।

৮. মোবাইল ফোন নিয়ে পরীক্ষার হলে প্রবেশ সম্পূর্ণ নিষিদ্ধ।

৯. পরীক্ষা কেন্দ্রে আইন-শৃঙ্খলা ভঙ্গ অথবা এ কাজে প্ররোচনাদানকারী পরীক্ষার্থীর বিরুদ্ধে তাৎক্ষনিকভাবে আইনানুগ ব্যবস্থা করা হবে।

১০. পরীক্ষা হলের ইনভিজিলেটর ও সংশ্লিষ্ট অফিসার-ইন-চার্জ কর্তৃক আরোপিত নির্দেশাবলী যথাযথভাবে মেনে চলতে হবে।

১১. উত্তরপত্রের কভার পৃষ্ঠায় মুদ্রিত নির্দেশাবলী অবশ্যই মেনে চলতে হবে।

১২. মূল প্রবেশপত্র এবং মূল রেজিস্ট্রেশন কার্ড অবশ্যই সঙ্গে আনতে হবে ।

CONTROLLER OF EXAMINATION

11.12.2024 05:10

ID No: 3010563/8220142

Note: This document contains digital signature of Controller of Examinations, National University.

Generated On: Wednesday, 11 December 2024

বিঃ দ্রঃ **EMS** এ পরীক্ষাটি অনুষ্ঠিত হচ্ছে বিধায় পরীক্ষার্থী তার প্রবেশ পত্র এবং উত্তর পত্রের **QR** কোড ইনভিজিলেটর এর মাধ্যমে অবশ্যই স্ক্যান করিয়ে নেবেন।

National University

Bangladesh

BACHELOR DEGREE HONOURS PART-2 EXAMINATION - 2023

Admit Card

Subject Code & Name	**26-MANAGEMENT**	**Examination Code**	**2202**
Name of Examinee	**MD. MAHFUZ MIA**	**Roll No.**	**3298634**
Father's Name	**MD. BADSHA MIAH**	**Registration No**	**20226268257**
Mother's Name	**MST. FORKAN AKTER**	**Session & Type**	**2020-21 / IMP**
College Code & Name	**4906-HAZI ASMAT GOVERNMENT COLLEGE, KISHOREGANJ**		
Center Code & Name	**356-GOVT. ZILLUR RAHMAN MAHILA COLLEGE, KISHOREGANJ**		

Subject Code & name			
222603	**Business Communication (In English)**		
222611	**Computer and Information Technology**		
222613	**Macro Economics**		

Seal & Signature of Principal	**Controller of Examinations**

পরীক্ষার্থীদের জন্য নির্দেশাবলী

১. প্রবেশপত্রে কোন প্রকার ভুলত্রুটি পরিলক্ষিত হলে তা পরীক্ষা শুরুর পূর্বেই সংশ্লিষ্ট শাখা থেকে সংশোধন করে নিতে হবে। ভুল বা অসম্পূর্ণ প্রবেশপত্র দ্বারা কোনক্রমে পরীক্ষায় অংশগ্রহণ করা যাবে না। এক্ষেত্রে পরীক্ষার্থী নিজে আবেদন ফরম পূরণে ভুল করলে তাকে নির্ধারিত ফি প্রদান করে প্রবেশপত্র সংশোধন করে নিতে হবে।

২. বিশ্ববিদ্যালয় কর্তৃক নির্ধারিত দিন, তারিখ ও সময়সূচী অনুযায়ী পরীক্ষায় অংশগ্রহণ করতে হবে।

৩. পরীক্ষার প্রথম দিনে পরীক্ষার হলের দরজা এক ঘণ্টা আগে এবং পরবর্তী দিনগুলিতে আধা ঘণ্টা আগে খোলা হবে। পরীক্ষার হলে পরীক্ষার্থী ছাড়া তার কোন আত্মীয় স্বজন বা আপনজনের প্রবেশ নিষেধ।

৪. পরীক্ষার হলে প্রবেশ পত্র, রেজিস্ট্রেশন কার্ড, পরিচয় পত্র, কালি, কলম, পেন্সিল, জ্যামিতি বক্স, ক্যালকুলেটর (প্রয়োজনে) ও টাকা পয়সা ব্যতীত পরীক্ষার্থীর সঙ্গে অন্য কিছু থাকা অবৈধ।

৫. প্রবেশপত্রে উল্লিখিত বিষয় কোড ও শিরোনাম ব্যতীত অন্য কোন বিষয় কোড ও শিরোনামের পরীক্ষায় অংশগ্রহণ করা যাবে না।

৬. মূল উত্তরপত্র ও O M R ফরম এর নির্দিষ্ট স্থানে প্রয়োজনীয় সকল তথ্য নির্ভুলভাবে লিখতে হবে এবং সংশ্লিষ্ট বৃত্ত ভরাট করতে হবে।

৭. প্রতিটি পরীক্ষার জন্য পরীক্ষার্থীকে স্বাক্ষরলিপিতে স্বাক্ষর করতে হবে, অন্যথায় ঐ পরীক্ষায় পরীক্ষার্থী অনুপস্থিত বলে গন্য হবে।

৮. মোবাইল ফোন নিয়ে পরীক্ষার হলে প্রবেশ সম্পূর্ণ নিষিদ্ধ।

৯. পরীক্ষা কেন্দ্রে আইন-শৃঙ্খলা ভঙ্গ অথবা এ কাজে প্ররোচনাদানকারী পরীক্ষার্থীর বিরুদ্ধে তাৎক্ষনিকভাবে আইনানুগ ব্যবস্থা করা হবে।

১০. পরীক্ষা হলের ইনভিজিলেটর ও সংশ্লিষ্ট অফিসার-ইন-চার্জ কর্তৃক আরোপিত নির্দেশাবলী যথাযথভাবে মেনে চলতে হবে।

১১. উত্তরপত্রের কভার পৃষ্ঠায় মুদ্রিত নির্দেশাবলী অবশ্যই মেনে চলতে হবে।

১২. মূল প্রবেশপত্র এবং মূল রেজিস্ট্রেশন কার্ড অবশ্যই সঙ্গে আনতে হবে ।

CONTROLLER OF EXAMINATION

11.12.2024 05:10

ID No: 7164598/7837448

Note: This document contains digital signature of Controller of Examinations, National University.

Generated On: Wednesday, 11 December 2024

বিঃ দ্রঃ **EMS** এ পরীক্ষাটি অনুষ্ঠিত হচ্ছে বিধায় পরীক্ষার্থী তার প্রবেশ পত্র এবং উত্তর পত্রের **QR** কোড ইনভিজিলেটর এর মাধ্যমে অবশ্যই স্ক্যান করিয়ে নেবেন।

National University

Bangladesh

BACHELOR DEGREE HONOURS PART-2 EXAMINATION - 2023

Admit Card

Subject Code & Name	**26-MANAGEMENT**	**Examination Code**	**2202**
Name of Examinee	**MD. ABUL BASHER**	**Roll No.**	**3298635**
Father's Name	**MD. ALIM UDDIN**	**Registration No**	**20226268258**
Mother's Name	**MST. JAHARA KHATUN**	**Session & Type**	**2020-21 / IMP**
College Code & Name	**4906-HAZI ASMAT GOVERNMENT COLLEGE, KISHOREGANJ**		
Center Code & Name	**356-GOVT. ZILLUR RAHMAN MAHILA COLLEGE, KISHOREGANJ**		

Subject Code & name			
222607	**Principles of Finance**		
222609	**Business Mathematics**		

Seal & Signature of Principal	**Controller of Examinations**

পরীক্ষার্থীদের জন্য নির্দেশাবলী

১. প্রবেশপত্রে কোন প্রকার ভুলত্রুটি পরিলক্ষিত হলে তা পরীক্ষা শুরুর পূর্বেই সংশ্লিষ্ট শাখা থেকে সংশোধন করে নিতে হবে। ভুল বা অসম্পূর্ণ প্রবেশপত্র দ্বারা কোনক্রমে পরীক্ষায় অংশগ্রহণ করা যাবে না। এক্ষেত্রে পরীক্ষার্থী নিজে আবেদন ফরম পূরণে ভুল করলে তাকে নির্ধারিত ফি প্রদান করে প্রবেশপত্র সংশোধন করে নিতে হবে।

২. বিশ্ববিদ্যালয় কর্তৃক নির্ধারিত দিন, তারিখ ও সময়সূচী অনুযায়ী পরীক্ষায় অংশগ্রহণ করতে হবে।

৩. পরীক্ষার প্রথম দিনে পরীক্ষার হলের দরজা এক ঘণ্টা আগে এবং পরবর্তী দিনগুলিতে আধা ঘণ্টা আগে খোলা হবে। পরীক্ষার হলে পরীক্ষার্থী ছাড়া তার কোন আত্মীয় স্বজন বা আপনজনের প্রবেশ নিষেধ।

৪. পরীক্ষার হলে প্রবেশ পত্র, রেজিস্ট্রেশন কার্ড, পরিচয় পত্র, কালি, কলম, পেন্সিল, জ্যামিতি বক্স, ক্যালকুলেটর (প্রয়োজনে) ও টাকা পয়সা ব্যতীত পরীক্ষার্থীর সঙ্গে অন্য কিছু থাকা অবৈধ।

৫. প্রবেশপত্রে উল্লিখিত বিষয় কোড ও শিরোনাম ব্যতীত অন্য কোন বিষয় কোড ও শিরোনামের পরীক্ষায় অংশগ্রহণ করা যাবে না।

৬. মূল উত্তরপত্র ও O M R ফরম এর নির্দিষ্ট স্থানে প্রয়োজনীয় সকল তথ্য নির্ভুলভাবে লিখতে হবে এবং সংশ্লিষ্ট বৃত্ত ভরাট করতে হবে।

৭. প্রতিটি পরীক্ষার জন্য পরীক্ষার্থীকে স্বাক্ষরলিপিতে স্বাক্ষর করতে হবে, অন্যথায় ঐ পরীক্ষায় পরীক্ষার্থী অনুপস্থিত বলে গন্য হবে।

৮. মোবাইল ফোন নিয়ে পরীক্ষার হলে প্রবেশ সম্পূর্ণ নিষিদ্ধ।

৯. পরীক্ষা কেন্দ্রে আইন-শৃঙ্খলা ভঙ্গ অথবা এ কাজে প্ররোচনাদানকারী পরীক্ষার্থীর বিরুদ্ধে তাৎক্ষনিকভাবে আইনানুগ ব্যবস্থা করা হবে।

১০. পরীক্ষা হলের ইনভিজিলেটর ও সংশ্লিষ্ট অফিসার-ইন-চার্জ কর্তৃক আরোপিত নির্দেশাবলী যথাযথভাবে মেনে চলতে হবে।

১১. উত্তরপত্রের কভার পৃষ্ঠায় মুদ্রিত নির্দেশাবলী অবশ্যই মেনে চলতে হবে।

১২. মূল প্রবেশপত্র এবং মূল রেজিস্ট্রেশন কার্ড অবশ্যই সঙ্গে আনতে হবে ।

CONTROLLER OF EXAMINATION
11.12.2024 05:10

ID No: 7133351/8220143

Note: This document contains digital signature of Controller of Examinations, National University.

Generated On: Wednesday, 11 December 2024

বিঃ দ্রঃ **EMS** এ পরীক্ষাটি অনুষ্ঠিত হচ্ছে বিধায় পরীক্ষার্থী তার প্রবেশ পত্র এবং উত্তর পত্রের **QR** কোড ইনভিজিলেটর এর মাধ্যমে অবশ্যই স্ক্যান করিয়ে নেবেন।

National University

Bangladesh

BACHELOR DEGREE HONOURS PART-2 EXAMINATION - 2023

Admit Card

Subject Code & Name	**26-MANAGEMENT**	**Examination Code**	**2202**
Name of Examinee	**SOBRATA CHANDRA BARMAN**	**Roll No.**	**3298636**
Father's Name	**CHITTA RANJUN BARMAN**	**Registration No**	**20226268260**
Mother's Name	**SHAFALIRANI BARMAN**	**Session & Type**	**2020-21 / IMP**
College Code & Name	**4906-HAZI ASMAT GOVERNMENT COLLEGE, KISHOREGANJ**		
Center Code & Name	**356-GOVT. ZILLUR RAHMAN MAHILA COLLEGE, KISHOREGANJ**		

Subject Code & name			
222603	**Business Communication (In English)**		
222607	**Principles of Finance**		
222609	**Business Mathematics**		

Seal & Signature of Principal	**Controller of Examinations**

পরীক্ষার্থীদের জন্য নির্দেশাবলী

১. প্রবেশপত্রে কোন প্রকার ভুলত্রুটি পরিলক্ষিত হলে তা পরীক্ষা শুরুর পূর্বেই সংশ্লিষ্ট শাখা থেকে সংশোধন করে নিতে হবে। ভুল বা অসম্পূর্ণ প্রবেশপত্র দ্বারা কোনক্রমে পরীক্ষায় অংশগ্রহণ করা যাবে না। এক্ষেত্রে পরীক্ষার্থী নিজে আবেদন ফরম পূরণে ভুল করলে তাকে নির্ধারিত ফি প্রদান করে প্রবেশপত্র সংশোধন করে নিতে হবে।

২. বিশ্ববিদ্যালয় কর্তৃক নির্ধারিত দিন, তারিখ ও সময়সূচী অনুযায়ী পরীক্ষায় অংশগ্রহণ করতে হবে।

৩. পরীক্ষার প্রথম দিনে পরীক্ষার হলের দরজা এক ঘণ্টা আগে এবং পরবর্তী দিনগুলিতে আধা ঘণ্টা আগে খোলা হবে। পরীক্ষার হলে পরীক্ষার্থী ছাড়া তার কোন আত্মীয় স্বজন বা আপনজনের প্রবেশ নিষেধ।

৪. পরীক্ষার হলে প্রবেশ পত্র, রেজিস্ট্রেশন কার্ড, পরিচয় পত্র, কালি, কলম, পেন্সিল, জ্যামিতি বক্স, ক্যালকুলেটর (প্রয়োজনে) ও টাকা পয়সা ব্যতীত পরীক্ষার্থীর সঙ্গে অন্য কিছু থাকা অবৈধ।

৫. প্রবেশপত্রে উল্লিখিত বিষয় কোড ও শিরোনাম ব্যতীত অন্য কোন বিষয় কোড ও শিরোনামের পরীক্ষায় অংশগ্রহণ করা যাবে না।

৬. মূল উত্তরপত্র ও O M R ফরম এর নির্দিষ্ট স্থানে প্রয়োজনীয় সকল তথ্য নির্ভুলভাবে লিখতে হবে এবং সংশ্লিষ্ট বৃত্ত ভরাট করতে হবে।

৭. প্রতিটি পরীক্ষার জন্য পরীক্ষার্থীকে স্বাক্ষরলিপিতে স্বাক্ষর করতে হবে, অন্যথায় ঐ পরীক্ষায় পরীক্ষার্থী অনুপস্থিত বলে গন্য হবে।

৮. মোবাইল ফোন নিয়ে পরীক্ষার হলে প্রবেশ সম্পূর্ণ নিষিদ্ধ।

৯. পরীক্ষা কেন্দ্রে আইন-শৃঙ্খলা ভঙ্গ অথবা এ কাজে প্ররোচনাদানকারী পরীক্ষার্থীর বিরুদ্ধে তাৎক্ষনিকভাবে আইনানুগ ব্যবস্থা করা হবে।

১০. পরীক্ষা হলের ইনভিজিলেটর ও সংশ্লিষ্ট অফিসার-ইন-চার্জ কর্তৃক আরোপিত নির্দেশাবলী যথাযথভাবে মেনে চলতে হবে।

১১. উত্তরপত্রের কভার পৃষ্ঠায় মুদ্রিত নির্দেশাবলী অবশ্যই মেনে চলতে হবে।

১২. মূল প্রবেশপত্র এবং মূল রেজিস্ট্রেশন কার্ড অবশ্যই সঙ্গে আনতে হবে ।

CONTROLLER OF EXAMINATION
11.12.2024 05:10

ID No: 7027803/8220144

Note: This document contains digital signature of Controller of Examinations, National University.

Generated On: Wednesday, 11 December 2024

বিঃ দ্রঃ **EMS** এ পরীক্ষাটি অনুষ্ঠিত হচ্ছে বিধায় পরীক্ষার্থী তার প্রবেশ পত্র এবং উত্তর পত্রের **QR** কোড ইনভিজিলেটর এর মাধ্যমে অবশ্যই স্ক্যান করিয়ে নেবেন।

National University

Bangladesh

BACHELOR DEGREE HONOURS PART-2 EXAMINATION - 2023

Admit Card

Subject Code & Name	**26-MANAGEMENT**	**Examination Code**	**2202**
Name of Examinee	**AMENA AKTER SIMA**	**Roll No.**	**3298637**
Father's Name	**ABDUR ROUF CHOWDHURY**	**Registration No**	**20226268270**
Mother's Name	**ANWARA BEGUM**	**Session & Type**	**2020-21 / IMP**
College Code & Name	**4906-HAZI ASMAT GOVERNMENT COLLEGE, KISHOREGANJ**		
Center Code & Name	**356-GOVT. ZILLUR RAHMAN MAHILA COLLEGE, KISHOREGANJ**		

Subject Code & name			
222603	**Business Communication (In English)**		

Seal & Signature of Principal	**Controller of Examinations**

পরীক্ষার্থীদের জন্য নির্দেশাবলী

১. প্রবেশপত্রে কোন প্রকার ভুলত্রুটি পরিলক্ষিত হলে তা পরীক্ষা শুরুর পূর্বেই সংশ্লিষ্ট শাখা থেকে সংশোধন করে নিতে হবে। ভুল বা অসম্পূর্ণ প্রবেশপত্র দ্বারা কোনক্রমে পরীক্ষায় অংশগ্রহণ করা যাবে না। এক্ষেত্রে পরীক্ষার্থী নিজে আবেদন ফরম পূরণে ভুল করলে তাকে নির্ধারিত ফি প্রদান করে প্রবেশপত্র সংশোধন করে নিতে হবে।

২. বিশ্ববিদ্যালয় কর্তৃক নির্ধারিত দিন, তারিখ ও সময়সূচী অনুযায়ী পরীক্ষায় অংশগ্রহণ করতে হবে।

৩. পরীক্ষার প্রথম দিনে পরীক্ষার হলের দরজা এক ঘণ্টা আগে এবং পরবর্তী দিনগুলিতে আধা ঘণ্টা আগে খোলা হবে। পরীক্ষার হলে পরীক্ষার্থী ছাড়া তার কোন আত্মীয় স্বজন বা আপনজনের প্রবেশ নিষেধ।

৪. পরীক্ষার হলে প্রবেশ পত্র, রেজিস্ট্রেশন কার্ড, পরিচয় পত্র, কালি, কলম, পেন্সিল, জ্যামিতি বক্স, ক্যালকুলেটর (প্রয়োজনে) ও টাকা পয়সা ব্যতীত পরীক্ষার্থীর সঙ্গে অন্য কিছু থাকা অবৈধ।

৫. প্রবেশপত্রে উল্লিখিত বিষয় কোড ও শিরোনাম ব্যতীত অন্য কোন বিষয় কোড ও শিরোনামের পরীক্ষায় অংশগ্রহণ করা যাবে না।

৬. মূল উত্তরপত্র ও O M R ফরম এর নির্দিষ্ট স্থানে প্রয়োজনীয় সকল তথ্য নির্ভুলভাবে লিখতে হবে এবং সংশ্লিষ্ট বৃত্ত ভরাট করতে হবে।

৭. প্রতিটি পরীক্ষার জন্য পরীক্ষার্থীকে স্বাক্ষরলিপিতে স্বাক্ষর করতে হবে, অন্যথায় ঐ পরীক্ষায় পরীক্ষার্থী অনুপস্থিত বলে গন্য হবে।

৮. মোবাইল ফোন নিয়ে পরীক্ষার হলে প্রবেশ সম্পূর্ণ নিষিদ্ধ।

৯. পরীক্ষা কেন্দ্রে আইন-শৃঙ্খলা ভঙ্গ অথবা এ কাজে প্ররোচনাদানকারী পরীক্ষার্থীর বিরুদ্ধে তাৎক্ষনিকভাবে আইনানুগ ব্যবস্থা করা হবে।

১০. পরীক্ষা হলের ইনভিজিলেটর ও সংশ্লিষ্ট অফিসার-ইন-চার্জ কর্তৃক আরোপিত নির্দেশাবলী যথাযথভাবে মেনে চলতে হবে।

১১. উত্তরপত্রের কভার পৃষ্ঠায় মুদ্রিত নির্দেশাবলী অবশ্যই মেনে চলতে হবে।

১২. মূল প্রবেশপত্র এবং মূল রেজিস্ট্রেশন কার্ড অবশ্যই সঙ্গে আনতে হবে ।

CONTROLLER OF EXAMINATION
11.12.2024 05:10

ID No: 3010313/8220147

Note: This document contains digital signature of Controller of Examinations, National University.

Generated On: Wednesday, 11 December 2024

বিঃ দ্রঃ **EMS** এ পরীক্ষাটি অনুষ্ঠিত হচ্ছে বিধায় পরীক্ষার্থী তার প্রবেশ পত্র এবং উত্তর পত্রের **QR** কোড ইনভিজিলেটর এর মাধ্যমে অবশ্যই স্ক্যান করিয়ে নেবেন।

National University

Bangladesh

BACHELOR DEGREE HONOURS PART-2 EXAMINATION - 2023

Admit Card

Subject Code & Name	**26-MANAGEMENT**	**Examination Code**	**2202**
Name of Examinee	**MD. SAJOL MIA**	**Roll No.**	**3298638**
Father's Name	**MD. NASIR UDDIN**	**Registration No**	**20226268271**
Mother's Name	**ABEDA KHATUN**	**Session & Type**	**2020-21 / IMP**
College Code & Name	**4906-HAZI ASMAT GOVERNMENT COLLEGE, KISHOREGANJ**		
Center Code & Name	**356-GOVT. ZILLUR RAHMAN MAHILA COLLEGE, KISHOREGANJ**		

Subject Code & name			
222601	**Human Resource Management**		
222603	**Business Communication (In English)**		

Seal & Signature of Principal	**Controller of Examinations**

পরীক্ষার্থীদের জন্য নির্দেশাবলী

১. প্রবেশপত্রে কোন প্রকার ভুলত্রুটি পরিলক্ষিত হলে তা পরীক্ষা শুরুর পূর্বেই সংশ্লিষ্ট শাখা থেকে সংশোধন করে নিতে হবে। ভুল বা অসম্পূর্ণ প্রবেশপত্র দ্বারা কোনক্রমে পরীক্ষায় অংশগ্রহণ করা যাবে না। এক্ষেত্রে পরীক্ষার্থী নিজে আবেদন ফরম পূরণে ভুল করলে তাকে নির্ধারিত ফি প্রদান করে প্রবেশপত্র সংশোধন করে নিতে হবে।

২. বিশ্ববিদ্যালয় কর্তৃক নির্ধারিত দিন, তারিখ ও সময়সূচী অনুযায়ী পরীক্ষায় অংশগ্রহণ করতে হবে।

৩. পরীক্ষার প্রথম দিনে পরীক্ষার হলের দরজা এক ঘণ্টা আগে এবং পরবর্তী দিনগুলিতে আধা ঘণ্টা আগে খোলা হবে। পরীক্ষার হলে পরীক্ষার্থী ছাড়া তার কোন আত্মীয় স্বজন বা আপনজনের প্রবেশ নিষেধ।

৪. পরীক্ষার হলে প্রবেশ পত্র, রেজিস্ট্রেশন কার্ড, পরিচয় পত্র, কালি, কলম, পেন্সিল, জ্যামিতি বক্স, ক্যালকুলেটর (প্রয়োজনে) ও টাকা পয়সা ব্যতীত পরীক্ষার্থীর সঙ্গে অন্য কিছু থাকা অবৈধ।

৫. প্রবেশপত্রে উল্লিখিত বিষয় কোড ও শিরোনাম ব্যতীত অন্য কোন বিষয় কোড ও শিরোনামের পরীক্ষায় অংশগ্রহণ করা যাবে না।

৬. মূল উত্তরপত্র ও O M R ফরম এর নির্দিষ্ট স্থানে প্রয়োজনীয় সকল তথ্য নির্ভুলভাবে লিখতে হবে এবং সংশ্লিষ্ট বৃত্ত ভরাট করতে হবে।

৭. প্রতিটি পরীক্ষার জন্য পরীক্ষার্থীকে স্বাক্ষরলিপিতে স্বাক্ষর করতে হবে, অন্যথায় ঐ পরীক্ষায় পরীক্ষার্থী অনুপস্থিত বলে গন্য হবে।

৮. মোবাইল ফোন নিয়ে পরীক্ষার হলে প্রবেশ সম্পূর্ণ নিষিদ্ধ।

৯. পরীক্ষা কেন্দ্রে আইন-শৃঙ্খলা ভঙ্গ অথবা এ কাজে প্ররোচনাদানকারী পরীক্ষার্থীর বিরুদ্ধে তাৎক্ষনিকভাবে আইনানুগ ব্যবস্থা করা হবে।

১০. পরীক্ষা হলের ইনভিজিলেটর ও সংশ্লিষ্ট অফিসার-ইন-চার্জ কর্তৃক আরোপিত নির্দেশাবলী যথাযথভাবে মেনে চলতে হবে।

১১. উত্তরপত্রের কভার পৃষ্ঠায় মুদ্রিত নির্দেশাবলী অবশ্যই মেনে চলতে হবে।

১২. মূল প্রবেশপত্র এবং মূল রেজিস্ট্রেশন কার্ড অবশ্যই সঙ্গে আনতে হবে ।

CONTROLLER OF EXAMINATION

11.12.2024 05:10

ID No: 7079100/8220148

Note: This document contains digital signature of Controller of Examinations, National University.

Generated On: Wednesday, 11 December 2024

বিঃ দ্রঃ **EMS** এ পরীক্ষাটি অনুষ্ঠিত হচ্ছে বিধায় পরীক্ষার্থী তার প্রবেশ পত্র এবং উত্তর পত্রের **QR** কোড ইনভিজিলেটর এর মাধ্যমে অবশ্যই স্ক্যান করিয়ে নেবেন।

National University

Bangladesh

BACHELOR DEGREE HONOURS PART-2 EXAMINATION - 2023

Admit Card

Subject Code & Name	**26-MANAGEMENT**	**Examination Code**	**2202**
Name of Examinee	**MASUM MIA**	**Roll No.**	**3298639**
Father's Name	**MURSHID MIA**	**Registration No**	**20226268277**
Mother's Name	**SUFIA AKTER**	**Session & Type**	**2020-21 / IMP**
College Code & Name	**4906-HAZI ASMAT GOVERNMENT COLLEGE, KISHOREGANJ**		
Center Code & Name	**356-GOVT. ZILLUR RAHMAN MAHILA COLLEGE, KISHOREGANJ**		

Subject Code & name			
222601	**Human Resource Management**		
222603	**Business Communication (In English)**		
222609	**Business Mathematics**		

Seal & Signature of Principal	**Controller of Examinations**

পরীক্ষার্থীদের জন্য নির্দেশাবলী

১. প্রবেশপত্রে কোন প্রকার ভুলত্রুটি পরিলক্ষিত হলে তা পরীক্ষা শুরুর পূর্বেই সংশ্লিষ্ট শাখা থেকে সংশোধন করে নিতে হবে। ভুল বা অসম্পূর্ণ প্রবেশপত্র দ্বারা কোনক্রমে পরীক্ষায় অংশগ্রহণ করা যাবে না। এক্ষেত্রে পরীক্ষার্থী নিজে আবেদন ফরম পূরণে ভুল করলে তাকে নির্ধারিত ফি প্রদান করে প্রবেশপত্র সংশোধন করে নিতে হবে।

২. বিশ্ববিদ্যালয় কর্তৃক নির্ধারিত দিন, তারিখ ও সময়সূচী অনুযায়ী পরীক্ষায় অংশগ্রহণ করতে হবে।

৩. পরীক্ষার প্রথম দিনে পরীক্ষার হলের দরজা এক ঘণ্টা আগে এবং পরবর্তী দিনগুলিতে আধা ঘণ্টা আগে খোলা হবে। পরীক্ষার হলে পরীক্ষার্থী ছাড়া তার কোন আত্মীয় স্বজন বা আপনজনের প্রবেশ নিষেধ।

৪. পরীক্ষার হলে প্রবেশ পত্র, রেজিস্ট্রেশন কার্ড, পরিচয় পত্র, কালি, কলম, পেন্সিল, জ্যামিতি বক্স, ক্যালকুলেটর (প্রয়োজনে) ও টাকা পয়সা ব্যতীত পরীক্ষার্থীর সঙ্গে অন্য কিছু থাকা অবৈধ।

৫. প্রবেশপত্রে উল্লিখিত বিষয় কোড ও শিরোনাম ব্যতীত অন্য কোন বিষয় কোড ও শিরোনামের পরীক্ষায় অংশগ্রহণ করা যাবে না।

৬. মূল উত্তরপত্র ও O M R ফরম এর নির্দিষ্ট স্থানে প্রয়োজনীয় সকল তথ্য নির্ভুলভাবে লিখতে হবে এবং সংশ্লিষ্ট বৃত্ত ভরাট করতে হবে।

৭. প্রতিটি পরীক্ষার জন্য পরীক্ষার্থীকে স্বাক্ষরলিপিতে স্বাক্ষর করতে হবে, অন্যথায় ঐ পরীক্ষায় পরীক্ষার্থী অনুপস্থিত বলে গন্য হবে।

৮. মোবাইল ফোন নিয়ে পরীক্ষার হলে প্রবেশ সম্পূর্ণ নিষিদ্ধ।

৯. পরীক্ষা কেন্দ্রে আইন-শৃঙ্খলা ভঙ্গ অথবা এ কাজে প্ররোচনাদানকারী পরীক্ষার্থীর বিরুদ্ধে তাৎক্ষনিকভাবে আইনানুগ ব্যবস্থা করা হবে।

১০. পরীক্ষা হলের ইনভিজিলেটর ও সংশ্লিষ্ট অফিসার-ইন-চার্জ কর্তৃক আরোপিত নির্দেশাবলী যথাযথভাবে মেনে চলতে হবে।

১১. উত্তরপত্রের কভার পৃষ্ঠায় মুদ্রিত নির্দেশাবলী অবশ্যই মেনে চলতে হবে।

১২. মূল প্রবেশপত্র এবং মূল রেজিস্ট্রেশন কার্ড অবশ্যই সঙ্গে আনতে হবে ।

CONTROLLER OF EXAMINATION

11.12.2024 05:10

ID No: 7171521/8220149

Note: This document contains digital signature of Controller of Examinations, National University.

Generated On: Wednesday, 11 December 2024

বিঃ দ্রঃ **EMS** এ পরীক্ষাটি অনুষ্ঠিত হচ্ছে বিধায় পরীক্ষার্থী তার প্রবেশ পত্র এবং উত্তর পত্রের **QR** কোড ইনভিজিলেটর এর মাধ্যমে অবশ্যই স্ক্যান করিয়ে নেবেন।

National University

Bangladesh

BACHELOR DEGREE HONOURS PART-2 EXAMINATION - 2023

Admit Card

Subject Code & Name	**26-MANAGEMENT**	**Examination Code**	**2202**
Name of Examinee	**ASHARAFUL IMU**	**Roll No.**	**3298640**
Father's Name	**MD. IQBAL ASHRAF**	**Registration No**	**20226268278**
Mother's Name	**MOSAMMAT ZENAT REHENA KHAN**	**Session & Type**	**2020-21 / IMP**
College Code & Name	**4906-HAZI ASMAT GOVERNMENT COLLEGE, KISHOREGANJ**		
Center Code & Name	**356-GOVT. ZILLUR RAHMAN MAHILA COLLEGE, KISHOREGANJ**		

Subject Code & name			
222603	**Business Communication (In English)**		
222607	**Principles of Finance**		
222609	**Business Mathematics**		

Seal & Signature of Principal	**Controller of Examinations**

পরীক্ষার্থীদের জন্য নির্দেশাবলী

১. প্রবেশপত্রে কোন প্রকার ভুলত্রুটি পরিলক্ষিত হলে তা পরীক্ষা শুরুর পূর্বেই সংশ্লিষ্ট শাখা থেকে সংশোধন করে নিতে হবে। ভুল বা অসম্পূর্ণ প্রবেশপত্র দ্বারা কোনক্রমে পরীক্ষায় অংশগ্রহণ করা যাবে না। এক্ষেত্রে পরীক্ষার্থী নিজে আবেদন ফরম পূরণে ভুল করলে তাকে নির্ধারিত ফি প্রদান করে প্রবেশপত্র সংশোধন করে নিতে হবে।

২. বিশ্ববিদ্যালয় কর্তৃক নির্ধারিত দিন, তারিখ ও সময়সূচী অনুযায়ী পরীক্ষায় অংশগ্রহণ করতে হবে।

৩. পরীক্ষার প্রথম দিনে পরীক্ষার হলের দরজা এক ঘণ্টা আগে এবং পরবর্তী দিনগুলিতে আধা ঘণ্টা আগে খোলা হবে। পরীক্ষার হলে পরীক্ষার্থী ছাড়া তার কোন আত্মীয় স্বজন বা আপনজনের প্রবেশ নিষেধ।

৪. পরীক্ষার হলে প্রবেশ পত্র, রেজিস্ট্রেশন কার্ড, পরিচয় পত্র, কালি, কলম, পেন্সিল, জ্যামিতি বক্স, ক্যালকুলেটর (প্রয়োজনে) ও টাকা পয়সা ব্যতীত পরীক্ষার্থীর সঙ্গে অন্য কিছু থাকা অবৈধ।

৫. প্রবেশপত্রে উল্লিখিত বিষয় কোড ও শিরোনাম ব্যতীত অন্য কোন বিষয় কোড ও শিরোনামের পরীক্ষায় অংশগ্রহণ করা যাবে না।

৬. মূল উত্তরপত্র ও O M R ফরম এর নির্দিষ্ট স্থানে প্রয়োজনীয় সকল তথ্য নির্ভুলভাবে লিখতে হবে এবং সংশ্লিষ্ট বৃত্ত ভরাট করতে হবে।

৭. প্রতিটি পরীক্ষার জন্য পরীক্ষার্থীকে স্বাক্ষরলিপিতে স্বাক্ষর করতে হবে, অন্যথায় ঐ পরীক্ষায় পরীক্ষার্থী অনুপস্থিত বলে গন্য হবে।

৮. মোবাইল ফোন নিয়ে পরীক্ষার হলে প্রবেশ সম্পূর্ণ নিষিদ্ধ।

৯. পরীক্ষা কেন্দ্রে আইন-শৃঙ্খলা ভঙ্গ অথবা এ কাজে প্ররোচনাদানকারী পরীক্ষার্থীর বিরুদ্ধে তাৎক্ষনিকভাবে আইনানুগ ব্যবস্থা করা হবে।

১০. পরীক্ষা হলের ইনভিজিলেটর ও সংশ্লিষ্ট অফিসার-ইন-চার্জ কর্তৃক আরোপিত নির্দেশাবলী যথাযথভাবে মেনে চলতে হবে।

১১. উত্তরপত্রের কভার পৃষ্ঠায় মুদ্রিত নির্দেশাবলী অবশ্যই মেনে চলতে হবে।

১২. মূল প্রবেশপত্র এবং মূল রেজিস্ট্রেশন কার্ড অবশ্যই সঙ্গে আনতে হবে ।

CONTROLLER OF EXAMINATION

11.12.2024 05:10

ID No: 7077518/8220150

Note: This document contains digital signature of Controller of Examinations, National University.

Generated On: Wednesday, 11 December 2024

বিঃ দ্রঃ **EMS** এ পরীক্ষাটি অনুষ্ঠিত হচ্ছে বিধায় পরীক্ষার্থী তার প্রবেশ পত্র এবং উত্তর পত্রের **QR** কোড ইনভিজিলেটর এর মাধ্যমে অবশ্যই স্ক্যান করিয়ে নেবেন।

National University

Bangladesh

BACHELOR DEGREE HONOURS PART-2 EXAMINATION - 2023

Admit Card

Subject Code & Name	**26-MANAGEMENT**	**Examination Code**	**2202**
Name of Examinee	**SHAHENOOR AKTER**	**Roll No.**	**3298641**
Father's Name	**MD. HARIS MIA**	**Registration No**	**20226268279**
Mother's Name	**HAZARA BEGUM**	**Session & Type**	**2020-21 / IMP**
College Code & Name	**4906-HAZI ASMAT GOVERNMENT COLLEGE, KISHOREGANJ**		
Center Code & Name	**356-GOVT. ZILLUR RAHMAN MAHILA COLLEGE, KISHOREGANJ**		

Subject Code & name			
222603	**Business Communication (In English)**		
222607	**Principles of Finance**		
222609	**Business Mathematics**		
222611	**Computer and Information Technology**		

Seal & Signature of Principal	**Controller of Examinations**

পরীক্ষার্থীদের জন্য নির্দেশাবলী

১. প্রবেশপত্রে কোন প্রকার ভুলত্রুটি পরিলক্ষিত হলে তা পরীক্ষা শুরুর পূর্বেই সংশ্লিষ্ট শাখা থেকে সংশোধন করে নিতে হবে। ভুল বা অসম্পূর্ণ প্রবেশপত্র দ্বারা কোনক্রমে পরীক্ষায় অংশগ্রহণ করা যাবে না। এক্ষেত্রে পরীক্ষার্থী নিজে আবেদন ফরম পূরণে ভুল করলে তাকে নির্ধারিত ফি প্রদান করে প্রবেশপত্র সংশোধন করে নিতে হবে।

২. বিশ্ববিদ্যালয় কর্তৃক নির্ধারিত দিন, তারিখ ও সময়সূচী অনুযায়ী পরীক্ষায় অংশগ্রহণ করতে হবে।

৩. পরীক্ষার প্রথম দিনে পরীক্ষার হলের দরজা এক ঘণ্টা আগে এবং পরবর্তী দিনগুলিতে আধা ঘণ্টা আগে খোলা হবে। পরীক্ষার হলে পরীক্ষার্থী ছাড়া তার কোন আত্মীয় স্বজন বা আপনজনের প্রবেশ নিষেধ।

৪. পরীক্ষার হলে প্রবেশ পত্র, রেজিস্ট্রেশন কার্ড, পরিচয় পত্র, কালি, কলম, পেন্সিল, জ্যামিতি বক্স, ক্যালকুলেটর (প্রয়োজনে) ও টাকা পয়সা ব্যতীত পরীক্ষার্থীর সঙ্গে অন্য কিছু থাকা অবৈধ।

৫. প্রবেশপত্রে উল্লিখিত বিষয় কোড ও শিরোনাম ব্যতীত অন্য কোন বিষয় কোড ও শিরোনামের পরীক্ষায় অংশগ্রহণ করা যাবে না।

৬. মূল উত্তরপত্র ও O M R ফরম এর নির্দিষ্ট স্থানে প্রয়োজনীয় সকল তথ্য নির্ভুলভাবে লিখতে হবে এবং সংশ্লিষ্ট বৃত্ত ভরাট করতে হবে।

৭. প্রতিটি পরীক্ষার জন্য পরীক্ষার্থীকে স্বাক্ষরলিপিতে স্বাক্ষর করতে হবে, অন্যথায় ঐ পরীক্ষায় পরীক্ষার্থী অনুপস্থিত বলে গন্য হবে।

৮. মোবাইল ফোন নিয়ে পরীক্ষার হলে প্রবেশ সম্পূর্ণ নিষিদ্ধ।

৯. পরীক্ষা কেন্দ্রে আইন-শৃঙ্খলা ভঙ্গ অথবা এ কাজে প্ররোচনাদানকারী পরীক্ষার্থীর বিরুদ্ধে তাৎক্ষনিকভাবে আইনানুগ ব্যবস্থা করা হবে।

১০. পরীক্ষা হলের ইনভিজিলেটর ও সংশ্লিষ্ট অফিসার-ইন-চার্জ কর্তৃক আরোপিত নির্দেশাবলী যথাযথভাবে মেনে চলতে হবে।

১১. উত্তরপত্রের কভার পৃষ্ঠায় মুদ্রিত নির্দেশাবলী অবশ্যই মেনে চলতে হবে।

১২. মূল প্রবেশপত্র এবং মূল রেজিস্ট্রেশন কার্ড অবশ্যই সঙ্গে আনতে হবে ।

CONTROLLER OF EXAMINATION
11.12.2024 05:10

ID No: 7099595/8220151

Note: This document contains digital signature of Controller of Examinations, National University.

Generated On: Wednesday, 11 December 2024

বিঃ দ্রঃ **EMS** এ পরীক্ষাটি অনুষ্ঠিত হচ্ছে বিধায় পরীক্ষার্থী তার প্রবেশ পত্র এবং উত্তর পত্রের **QR** কোড ইনভিজিলেটর এর মাধ্যমে অবশ্যই স্ক্যান করিয়ে নেবেন।

National University

Bangladesh

BACHELOR DEGREE HONOURS PART-2 EXAMINATION - 2023

Admit Card

Subject Code & Name	**26-MANAGEMENT**	**Examination Code**	**2202**
Name of Examinee	**RIFAT AHAMED TASHIK**	**Roll No.**	**3298642**
Father's Name	**BASHIR AHAMED**	**Registration No**	**20226268280**
Mother's Name	**SALMA AKTER TUNNI**	**Session & Type**	**2020-21 / IMP**
College Code & Name	**4906-HAZI ASMAT GOVERNMENT COLLEGE, KISHOREGANJ**		
Center Code & Name	**356-GOVT. ZILLUR RAHMAN MAHILA COLLEGE, KISHOREGANJ**		

Subject Code & name			
222603	**Business Communication (In English)**		
222607	**Principles of Finance**		
222609	**Business Mathematics**		

Seal & Signature of Principal	**Controller of Examinations**

পরীক্ষার্থীদের জন্য নির্দেশাবলী

১. প্রবেশপত্রে কোন প্রকার ভুলত্রুটি পরিলক্ষিত হলে তা পরীক্ষা শুরুর পূর্বেই সংশ্লিষ্ট শাখা থেকে সংশোধন করে নিতে হবে। ভুল বা অসম্পূর্ণ প্রবেশপত্র দ্বারা কোনক্রমে পরীক্ষায় অংশগ্রহণ করা যাবে না। এক্ষেত্রে পরীক্ষার্থী নিজে আবেদন ফরম পূরণে ভুল করলে তাকে নির্ধারিত ফি প্রদান করে প্রবেশপত্র সংশোধন করে নিতে হবে।

২. বিশ্ববিদ্যালয় কর্তৃক নির্ধারিত দিন, তারিখ ও সময়সূচী অনুযায়ী পরীক্ষায় অংশগ্রহণ করতে হবে।

৩. পরীক্ষার প্রথম দিনে পরীক্ষার হলের দরজা এক ঘণ্টা আগে এবং পরবর্তী দিনগুলিতে আধা ঘণ্টা আগে খোলা হবে। পরীক্ষার হলে পরীক্ষার্থী ছাড়া তার কোন আত্মীয় স্বজন বা আপনজনের প্রবেশ নিষেধ।

৪. পরীক্ষার হলে প্রবেশ পত্র, রেজিস্ট্রেশন কার্ড, পরিচয় পত্র, কালি, কলম, পেন্সিল, জ্যামিতি বক্স, ক্যালকুলেটর (প্রয়োজনে) ও টাকা পয়সা ব্যতীত পরীক্ষার্থীর সঙ্গে অন্য কিছু থাকা অবৈধ।

৫. প্রবেশপত্রে উল্লিখিত বিষয় কোড ও শিরোনাম ব্যতীত অন্য কোন বিষয় কোড ও শিরোনামের পরীক্ষায় অংশগ্রহণ করা যাবে না।

৬. মূল উত্তরপত্র ও O M R ফরম এর নির্দিষ্ট স্থানে প্রয়োজনীয় সকল তথ্য নির্ভুলভাবে লিখতে হবে এবং সংশ্লিষ্ট বৃত্ত ভরাট করতে হবে।

৭. প্রতিটি পরীক্ষার জন্য পরীক্ষার্থীকে স্বাক্ষরলিপিতে স্বাক্ষর করতে হবে, অন্যথায় ঐ পরীক্ষায় পরীক্ষার্থী অনুপস্থিত বলে গন্য হবে।

৮. মোবাইল ফোন নিয়ে পরীক্ষার হলে প্রবেশ সম্পূর্ণ নিষিদ্ধ।

৯. পরীক্ষা কেন্দ্রে আইন-শৃঙ্খলা ভঙ্গ অথবা এ কাজে প্ররোচনাদানকারী পরীক্ষার্থীর বিরুদ্ধে তাৎক্ষনিকভাবে আইনানুগ ব্যবস্থা করা হবে।

১০. পরীক্ষা হলের ইনভিজিলেটর ও সংশ্লিষ্ট অফিসার-ইন-চার্জ কর্তৃক আরোপিত নির্দেশাবলী যথাযথভাবে মেনে চলতে হবে।

১১. উত্তরপত্রের কভার পৃষ্ঠায় মুদ্রিত নির্দেশাবলী অবশ্যই মেনে চলতে হবে।

১২. মূল প্রবেশপত্র এবং মূল রেজিস্ট্রেশন কার্ড অবশ্যই সঙ্গে আনতে হবে ।

CONTROLLER OF EXAMINATION
11.12.2024 05:10

ID No: 7004270/8220152

Note: This document contains digital signature of Controller of Examinations, National University.

Generated On: Wednesday, 11 December 2024

বিঃ দ্রঃ **EMS** এ পরীক্ষাটি অনুষ্ঠিত হচ্ছে বিধায় পরীক্ষার্থী তার প্রবেশ পত্র এবং উত্তর পত্রের **QR** কোড ইনভিজিলেটর এর মাধ্যমে অবশ্যই স্ক্যান করিয়ে নেবেন।

National University

Bangladesh

BACHELOR DEGREE HONOURS PART-2 EXAMINATION - 2023

Admit Card

Subject Code & Name	**26-MANAGEMENT**	**Examination Code**	**2202**
Name of Examinee	**ATIKUR RAHMAN EMON**	**Roll No.**	**3298643**
Father's Name	**MD. KHALILUR RAHMAN**	**Registration No**	**20226268292**
Mother's Name	**MST. TASLIMA AKTER**	**Session & Type**	**2020-21 / IMP**
College Code & Name	**4906-HAZI ASMAT GOVERNMENT COLLEGE, KISHOREGANJ**		
Center Code & Name	**356-GOVT. ZILLUR RAHMAN MAHILA COLLEGE, KISHOREGANJ**		

Subject Code & name			
222601	**Human Resource Management**		
222603	**Business Communication (In English)**		
222607	**Principles of Finance**		
222609	**Business Mathematics**		

Seal & Signature of Principal	**Controller of Examinations**

পরীক্ষার্থীদের জন্য নির্দেশাবলী

১. প্রবেশপত্রে কোন প্রকার ভুলত্রুটি পরিলক্ষিত হলে তা পরীক্ষা শুরুর পূর্বেই সংশ্লিষ্ট শাখা থেকে সংশোধন করে নিতে হবে। ভুল বা অসম্পূর্ণ প্রবেশপত্র দ্বারা কোনক্রমে পরীক্ষায় অংশগ্রহণ করা যাবে না। এক্ষেত্রে পরীক্ষার্থী নিজে আবেদন ফরম পূরণে ভুল করলে তাকে নির্ধারিত ফি প্রদান করে প্রবেশপত্র সংশোধন করে নিতে হবে।

২. বিশ্ববিদ্যালয় কর্তৃক নির্ধারিত দিন, তারিখ ও সময়সূচী অনুযায়ী পরীক্ষায় অংশগ্রহণ করতে হবে।

৩. পরীক্ষার প্রথম দিনে পরীক্ষার হলের দরজা এক ঘণ্টা আগে এবং পরবর্তী দিনগুলিতে আধা ঘণ্টা আগে খোলা হবে। পরীক্ষার হলে পরীক্ষার্থী ছাড়া তার কোন আত্মীয় স্বজন বা আপনজনের প্রবেশ নিষেধ।

৪. পরীক্ষার হলে প্রবেশ পত্র, রেজিস্ট্রেশন কার্ড, পরিচয় পত্র, কালি, কলম, পেন্সিল, জ্যামিতি বক্স, ক্যালকুলেটর (প্রয়োজনে) ও টাকা পয়সা ব্যতীত পরীক্ষার্থীর সঙ্গে অন্য কিছু থাকা অবৈধ।

৫. প্রবেশপত্রে উল্লিখিত বিষয় কোড ও শিরোনাম ব্যতীত অন্য কোন বিষয় কোড ও শিরোনামের পরীক্ষায় অংশগ্রহণ করা যাবে না।

৬. মূল উত্তরপত্র ও O M R ফরম এর নির্দিষ্ট স্থানে প্রয়োজনীয় সকল তথ্য নির্ভুলভাবে লিখতে হবে এবং সংশ্লিষ্ট বৃত্ত ভরাট করতে হবে।

৭. প্রতিটি পরীক্ষার জন্য পরীক্ষার্থীকে স্বাক্ষরলিপিতে স্বাক্ষর করতে হবে, অন্যথায় ঐ পরীক্ষায় পরীক্ষার্থী অনুপস্থিত বলে গন্য হবে।

৮. মোবাইল ফোন নিয়ে পরীক্ষার হলে প্রবেশ সম্পূর্ণ নিষিদ্ধ।

৯. পরীক্ষা কেন্দ্রে আইন-শৃঙ্খলা ভঙ্গ অথবা এ কাজে প্ররোচনাদানকারী পরীক্ষার্থীর বিরুদ্ধে তাৎক্ষনিকভাবে আইনানুগ ব্যবস্থা করা হবে।

১০. পরীক্ষা হলের ইনভিজিলেটর ও সংশ্লিষ্ট অফিসার-ইন-চার্জ কর্তৃক আরোপিত নির্দেশাবলী যথাযথভাবে মেনে চলতে হবে।

১১. উত্তরপত্রের কভার পৃষ্ঠায় মুদ্রিত নির্দেশাবলী অবশ্যই মেনে চলতে হবে।

১২. মূল প্রবেশপত্র এবং মূল রেজিস্ট্রেশন কার্ড অবশ্যই সঙ্গে আনতে হবে ।

CONTROLLER OF EXAMINATION

11.12.2024 05:10

ID No: 7113792/8220153

Note: This document contains digital signature of Controller of Examinations, National University.

Generated On: Wednesday, 11 December 2024

বিঃ দ্রঃ **EMS** এ পরীক্ষাটি অনুষ্ঠিত হচ্ছে বিধায় পরীক্ষার্থী তার প্রবেশ পত্র এবং উত্তর পত্রের **QR** কোড ইনভিজিলেটর এর মাধ্যমে অবশ্যই স্ক্যান করিয়ে নেবেন।

National University

Bangladesh

BACHELOR DEGREE HONOURS PART-2 EXAMINATION - 2023

Admit Card

Subject Code & Name	**26-MANAGEMENT**	**Examination Code**	**2202**
Name of Examinee	**IMAM HOSEN BHUYAIN MOHAN**	**Roll No.**	**3298644**
Father's Name	**KAMRUZZAMAN BHUYAN ZAKIR**	**Registration No**	**20226268297**
Mother's Name	**MST. ROUSHONJAHAN ROMA**	**Session & Type**	**2020-21 / IMP**
College Code & Name	**4906-HAZI ASMAT GOVERNMENT COLLEGE, KISHOREGANJ**		
Center Code & Name	**356-GOVT. ZILLUR RAHMAN MAHILA COLLEGE, KISHOREGANJ**		

Subject Code & name			
222603	**Business Communication (In English)**		
222607	**Principles of Finance**		
222609	**Business Mathematics**		

Seal & Signature of Principal	**Controller of Examinations**

পরীক্ষার্থীদের জন্য নির্দেশাবলী

১. প্রবেশপত্রে কোন প্রকার ভুলত্রুটি পরিলক্ষিত হলে তা পরীক্ষা শুরুর পূর্বেই সংশ্লিষ্ট শাখা থেকে সংশোধন করে নিতে হবে। ভুল বা অসম্পূর্ণ প্রবেশপত্র দ্বারা কোনক্রমে পরীক্ষায় অংশগ্রহণ করা যাবে না। এক্ষেত্রে পরীক্ষার্থী নিজে আবেদন ফরম পূরণে ভুল করলে তাকে নির্ধারিত ফি প্রদান করে প্রবেশপত্র সংশোধন করে নিতে হবে।

২. বিশ্ববিদ্যালয় কর্তৃক নির্ধারিত দিন, তারিখ ও সময়সূচী অনুযায়ী পরীক্ষায় অংশগ্রহণ করতে হবে।

৩. পরীক্ষার প্রথম দিনে পরীক্ষার হলের দরজা এক ঘণ্টা আগে এবং পরবর্তী দিনগুলিতে আধা ঘণ্টা আগে খোলা হবে। পরীক্ষার হলে পরীক্ষার্থী ছাড়া তার কোন আত্মীয় স্বজন বা আপনজনের প্রবেশ নিষেধ।

৪. পরীক্ষার হলে প্রবেশ পত্র, রেজিস্ট্রেশন কার্ড, পরিচয় পত্র, কালি, কলম, পেন্সিল, জ্যামিতি বক্স, ক্যালকুলেটর (প্রয়োজনে) ও টাকা পয়সা ব্যতীত পরীক্ষার্থীর সঙ্গে অন্য কিছু থাকা অবৈধ।

৫. প্রবেশপত্রে উল্লিখিত বিষয় কোড ও শিরোনাম ব্যতীত অন্য কোন বিষয় কোড ও শিরোনামের পরীক্ষায় অংশগ্রহণ করা যাবে না।

৬. মূল উত্তরপত্র ও O M R ফরম এর নির্দিষ্ট স্থানে প্রয়োজনীয় সকল তথ্য নির্ভুলভাবে লিখতে হবে এবং সংশ্লিষ্ট বৃত্ত ভরাট করতে হবে।

৭. প্রতিটি পরীক্ষার জন্য পরীক্ষার্থীকে স্বাক্ষরলিপিতে স্বাক্ষর করতে হবে, অন্যথায় ঐ পরীক্ষায় পরীক্ষার্থী অনুপস্থিত বলে গন্য হবে।

৮. মোবাইল ফোন নিয়ে পরীক্ষার হলে প্রবেশ সম্পূর্ণ নিষিদ্ধ।

৯. পরীক্ষা কেন্দ্রে আইন-শৃঙ্খলা ভঙ্গ অথবা এ কাজে প্ররোচনাদানকারী পরীক্ষার্থীর বিরুদ্ধে তাৎক্ষনিকভাবে আইনানুগ ব্যবস্থা করা হবে।

১০. পরীক্ষা হলের ইনভিজিলেটর ও সংশ্লিষ্ট অফিসার-ইন-চার্জ কর্তৃক আরোপিত নির্দেশাবলী যথাযথভাবে মেনে চলতে হবে।

১১. উত্তরপত্রের কভার পৃষ্ঠায় মুদ্রিত নির্দেশাবলী অবশ্যই মেনে চলতে হবে।

১২. মূল প্রবেশপত্র এবং মূল রেজিস্ট্রেশন কার্ড অবশ্যই সঙ্গে আনতে হবে ।

CONTROLLER OF EXAMINATION

11.12.2024 05:10

ID No: 7099658/8220155

Note: This document contains digital signature of Controller of Examinations, National University.

Generated On: Wednesday, 11 December 2024

বিঃ দ্রঃ **EMS** এ পরীক্ষাটি অনুষ্ঠিত হচ্ছে বিধায় পরীক্ষার্থী তার প্রবেশ পত্র এবং উত্তর পত্রের **QR** কোড ইনভিজিলেটর এর মাধ্যমে অবশ্যই স্ক্যান করিয়ে নেবেন।

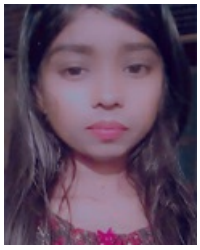

National University

Bangladesh

BACHELOR DEGREE HONOURS PART-2 EXAMINATION - 2023

Admit Card

Subject Code & Name	**26-MANAGEMENT**	**Examination Code**	**2202**
Name of Examinee	**SATHI AKTER**	**Roll No.**	**3298645**
Father's Name	**SAHID MIA**	**Registration No**	**20226268310**
Mother's Name	**AMENA BEGUM**	**Session & Type**	**2020-21 / IMP**
College Code & Name	**4906-HAZI ASMAT GOVERNMENT COLLEGE, KISHOREGANJ**		
Center Code & Name	**356-GOVT. ZILLUR RAHMAN MAHILA COLLEGE, KISHOREGANJ**		

Subject Code & name			
222603	**Business Communication (In English)**		
222607	**Principles of Finance**		
222609	**Business Mathematics**		

Seal & Signature of Principal	**Controller of Examinations**

পরীক্ষার্থীদের জন্য নির্দেশাবলী

১. প্রবেশপত্রে কোন প্রকার ভুলত্রুটি পরিলক্ষিত হলে তা পরীক্ষা শুরুর পূর্বেই সংশ্লিষ্ট শাখা থেকে সংশোধন করে নিতে হবে। ভুল বা অসম্পূর্ণ প্রবেশপত্র দ্বারা কোনক্রমে পরীক্ষায় অংশগ্রহণ করা যাবে না। এক্ষেত্রে পরীক্ষার্থী নিজে আবেদন ফরম পূরণে ভুল করলে তাকে নির্ধারিত ফি প্রদান করে প্রবেশপত্র সংশোধন করে নিতে হবে।

২. বিশ্ববিদ্যালয় কর্তৃক নির্ধারিত দিন, তারিখ ও সময়সূচী অনুযায়ী পরীক্ষায় অংশগ্রহণ করতে হবে।

৩. পরীক্ষার প্রথম দিনে পরীক্ষার হলের দরজা এক ঘণ্টা আগে এবং পরবর্তী দিনগুলিতে আধা ঘণ্টা আগে খোলা হবে। পরীক্ষার হলে পরীক্ষার্থী ছাড়া তার কোন আত্মীয় স্বজন বা আপনজনের প্রবেশ নিষেধ।

৪. পরীক্ষার হলে প্রবেশ পত্র, রেজিস্ট্রেশন কার্ড, পরিচয় পত্র, কালি, কলম, পেন্সিল, জ্যামিতি বক্স, ক্যালকুলেটর (প্রয়োজনে) ও টাকা পয়সা ব্যতীত পরীক্ষার্থীর সঙ্গে অন্য কিছু থাকা অবৈধ।

৫. প্রবেশপত্রে উল্লিখিত বিষয় কোড ও শিরোনাম ব্যতীত অন্য কোন বিষয় কোড ও শিরোনামের পরীক্ষায় অংশগ্রহণ করা যাবে না।

৬. মূল উত্তরপত্র ও O M R ফরম এর নির্দিষ্ট স্থানে প্রয়োজনীয় সকল তথ্য নির্ভুলভাবে লিখতে হবে এবং সংশ্লিষ্ট বৃত্ত ভরাট করতে হবে।

৭. প্রতিটি পরীক্ষার জন্য পরীক্ষার্থীকে স্বাক্ষরলিপিতে স্বাক্ষর করতে হবে, অন্যথায় ঐ পরীক্ষায় পরীক্ষার্থী অনুপস্থিত বলে গন্য হবে।

৮. মোবাইল ফোন নিয়ে পরীক্ষার হলে প্রবেশ সম্পূর্ণ নিষিদ্ধ।

৯. পরীক্ষা কেন্দ্রে আইন-শৃঙ্খলা ভঙ্গ অথবা এ কাজে প্ররোচনাদানকারী পরীক্ষার্থীর বিরুদ্ধে তাৎক্ষনিকভাবে আইনানুগ ব্যবস্থা করা হবে।

১০. পরীক্ষা হলের ইনভিজিলেটর ও সংশ্লিষ্ট অফিসার-ইন-চার্জ কর্তৃক আরোপিত নির্দেশাবলী যথাযথভাবে মেনে চলতে হবে।

১১. উত্তরপত্রের কভার পৃষ্ঠায় মুদ্রিত নির্দেশাবলী অবশ্যই মেনে চলতে হবে।

১২. মূল প্রবেশপত্র এবং মূল রেজিস্ট্রেশন কার্ড অবশ্যই সঙ্গে আনতে হবে ।

CONTROLLER OF EXAMINATION

11.12.2024 05:10

ID No: 7189901/8220157

Note: This document contains digital signature of Controller of Examinations, National University.

Generated On: Wednesday, 11 December 2024

বিঃ দ্রঃ **EMS** এ পরীক্ষাটি অনুষ্ঠিত হচ্ছে বিধায় পরীক্ষার্থী তার প্রবেশ পত্র এবং উত্তর পত্রের **QR** কোড ইনভিজিলেটর এর মাধ্যমে অবশ্যই স্ক্যান করিয়ে নেবেন।

National University

Bangladesh

BACHELOR DEGREE HONOURS PART-2 EXAMINATION - 2023

Admit Card

Subject Code & Name	**26-MANAGEMENT**	**Examination Code**	**2202**
Name of Examinee	**BRISHTY GOSHAMI**	**Roll No.**	**3298646**
Father's Name	**GOURANGA GOSHAMI**	**Registration No**	**20226268313**
Mother's Name	**MIRA GOSHAMI**	**Session & Type**	**2020-21 / IMP**
College Code & Name	**4906-HAZI ASMAT GOVERNMENT COLLEGE, KISHOREGANJ**		
Center Code & Name	**356-GOVT. ZILLUR RAHMAN MAHILA COLLEGE, KISHOREGANJ**		

Subject Code & name			
222603	**Business Communication (In English)**		
222607	**Principles of Finance**		

Seal & Signature of Principal	**Controller of Examinations**

পরীক্ষার্থীদের জন্য নির্দেশাবলী

১. প্রবেশপত্রে কোন প্রকার ভুলত্রুটি পরিলক্ষিত হলে তা পরীক্ষা শুরুর পূর্বেই সংশ্লিষ্ট শাখা থেকে সংশোধন করে নিতে হবে। ভুল বা অসম্পূর্ণ প্রবেশপত্র দ্বারা কোনক্রমে পরীক্ষায় অংশগ্রহণ করা যাবে না। এক্ষেত্রে পরীক্ষার্থী নিজে আবেদন ফরম পূরণে ভুল করলে তাকে নির্ধারিত ফি প্রদান করে প্রবেশপত্র সংশোধন করে নিতে হবে।

২. বিশ্ববিদ্যালয় কর্তৃক নির্ধারিত দিন, তারিখ ও সময়সূচী অনুযায়ী পরীক্ষায় অংশগ্রহণ করতে হবে।

৩. পরীক্ষার প্রথম দিনে পরীক্ষার হলের দরজা এক ঘণ্টা আগে এবং পরবর্তী দিনগুলিতে আধা ঘণ্টা আগে খোলা হবে। পরীক্ষার হলে পরীক্ষার্থী ছাড়া তার কোন আত্মীয় স্বজন বা আপনজনের প্রবেশ নিষেধ।

৪. পরীক্ষার হলে প্রবেশ পত্র, রেজিস্ট্রেশন কার্ড, পরিচয় পত্র, কালি, কলম, পেন্সিল, জ্যামিতি বক্স, ক্যালকুলেটর (প্রয়োজনে) ও টাকা পয়সা ব্যতীত পরীক্ষার্থীর সঙ্গে অন্য কিছু থাকা অবৈধ।

৫. প্রবেশপত্রে উল্লিখিত বিষয় কোড ও শিরোনাম ব্যতীত অন্য কোন বিষয় কোড ও শিরোনামের পরীক্ষায় অংশগ্রহণ করা যাবে না।

৬. মূল উত্তরপত্র ও O M R ফরম এর নির্দিষ্ট স্থানে প্রয়োজনীয় সকল তথ্য নির্ভুলভাবে লিখতে হবে এবং সংশ্লিষ্ট বৃত্ত ভরাট করতে হবে।

৭. প্রতিটি পরীক্ষার জন্য পরীক্ষার্থীকে স্বাক্ষরলিপিতে স্বাক্ষর করতে হবে, অন্যথায় ঐ পরীক্ষায় পরীক্ষার্থী অনুপস্থিত বলে গন্য হবে।

৮. মোবাইল ফোন নিয়ে পরীক্ষার হলে প্রবেশ সম্পূর্ণ নিষিদ্ধ।

৯. পরীক্ষা কেন্দ্রে আইন-শৃঙ্খলা ভঙ্গ অথবা এ কাজে প্ররোচনাদানকারী পরীক্ষার্থীর বিরুদ্ধে তাৎক্ষনিকভাবে আইনানুগ ব্যবস্থা করা হবে।

১০. পরীক্ষা হলের ইনভিজিলেটর ও সংশ্লিষ্ট অফিসার-ইন-চার্জ কর্তৃক আরোপিত নির্দেশাবলী যথাযথভাবে মেনে চলতে হবে।

১১. উত্তরপত্রের কভার পৃষ্ঠায় মুদ্রিত নির্দেশাবলী অবশ্যই মেনে চলতে হবে।

১২. মূল প্রবেশপত্র এবং মূল রেজিস্ট্রেশন কার্ড অবশ্যই সঙ্গে আনতে হবে ।

CONTROLLER OF EXAMINATION

11.12.2024 05:10

ID No: 3143685/8220159

Note: This document contains digital signature of Controller of Examinations, National University.

Generated On: Wednesday, 11 December 2024

বিঃ দ্রঃ **EMS** এ পরীক্ষাটি অনুষ্ঠিত হচ্ছে বিধায় পরীক্ষার্থী তার প্রবেশ পত্র এবং উত্তর পত্রের **QR** কোড ইনভিজিলেটর এর মাধ্যমে অবশ্যই স্ক্যান করিয়ে নেবেন।

National University

Bangladesh

BACHELOR DEGREE HONOURS PART-2 EXAMINATION - 2023

Admit Card

Subject Code & Name	**26-MANAGEMENT**	**Examination Code**	**2202**
Name of Examinee	**RABBY AHAMMED**	**Roll No.**	**3298647**
Father's Name	**AFSAR UDDIN**	**Registration No**	**20226268322**
Mother's Name	**MAHMUDA BEGUM**	**Session & Type**	**2020-21 / IMP**
College Code & Name	**4906-HAZI ASMAT GOVERNMENT COLLEGE, KISHOREGANJ**		
Center Code & Name	**356-GOVT. ZILLUR RAHMAN MAHILA COLLEGE, KISHOREGANJ**		

Subject Code & name			
222601	**Human Resource Management**		
222603	**Business Communication (In English)**		
222607	**Principles of Finance**		
222609	**Business Mathematics**		

Seal & Signature of Principal	**Controller of Examinations**

পরীক্ষার্থীদের জন্য নির্দেশাবলী

১. প্রবেশপত্রে কোন প্রকার ভুলত্রুটি পরিলক্ষিত হলে তা পরীক্ষা শুরুর পূর্বেই সংশ্লিষ্ট শাখা থেকে সংশোধন করে নিতে হবে। ভুল বা অসম্পূর্ণ প্রবেশপত্র দ্বারা কোনক্রমে পরীক্ষায় অংশগ্রহণ করা যাবে না। এক্ষেত্রে পরীক্ষার্থী নিজে আবেদন ফরম পূরণে ভুল করলে তাকে নির্ধারিত ফি প্রদান করে প্রবেশপত্র সংশোধন করে নিতে হবে।

২. বিশ্ববিদ্যালয় কর্তৃক নির্ধারিত দিন, তারিখ ও সময়সূচী অনুযায়ী পরীক্ষায় অংশগ্রহণ করতে হবে।

৩. পরীক্ষার প্রথম দিনে পরীক্ষার হলের দরজা এক ঘণ্টা আগে এবং পরবর্তী দিনগুলিতে আধা ঘণ্টা আগে খোলা হবে। পরীক্ষার হলে পরীক্ষার্থী ছাড়া তার কোন আত্মীয় স্বজন বা আপনজনের প্রবেশ নিষেধ।

৪. পরীক্ষার হলে প্রবেশ পত্র, রেজিস্ট্রেশন কার্ড, পরিচয় পত্র, কালি, কলম, পেন্সিল, জ্যামিতি বক্স, ক্যালকুলেটর (প্রয়োজনে) ও টাকা পয়সা ব্যতীত পরীক্ষার্থীর সঙ্গে অন্য কিছু থাকা অবৈধ।

৫. প্রবেশপত্রে উল্লিখিত বিষয় কোড ও শিরোনাম ব্যতীত অন্য কোন বিষয় কোড ও শিরোনামের পরীক্ষায় অংশগ্রহণ করা যাবে না।

৬. মূল উত্তরপত্র ও O M R ফরম এর নির্দিষ্ট স্থানে প্রয়োজনীয় সকল তথ্য নির্ভুলভাবে লিখতে হবে এবং সংশ্লিষ্ট বৃত্ত ভরাট করতে হবে।

৭. প্রতিটি পরীক্ষার জন্য পরীক্ষার্থীকে স্বাক্ষরলিপিতে স্বাক্ষর করতে হবে, অন্যথায় ঐ পরীক্ষায় পরীক্ষার্থী অনুপস্থিত বলে গন্য হবে।

৮. মোবাইল ফোন নিয়ে পরীক্ষার হলে প্রবেশ সম্পূর্ণ নিষিদ্ধ।

৯. পরীক্ষা কেন্দ্রে আইন-শৃঙ্খলা ভঙ্গ অথবা এ কাজে প্ররোচনাদানকারী পরীক্ষার্থীর বিরুদ্ধে তাৎক্ষনিকভাবে আইনানুগ ব্যবস্থা করা হবে।

১০. পরীক্ষা হলের ইনভিজিলেটর ও সংশ্লিষ্ট অফিসার-ইন-চার্জ কর্তৃক আরোপিত নির্দেশাবলী যথাযথভাবে মেনে চলতে হবে।

১১. উত্তরপত্রের কভার পৃষ্ঠায় মুদ্রিত নির্দেশাবলী অবশ্যই মেনে চলতে হবে।

১২. মূল প্রবেশপত্র এবং মূল রেজিস্ট্রেশন কার্ড অবশ্যই সঙ্গে আনতে হবে ।

CONTROLLER OF EXAMINATION

11.12.2024 05:10

ID No: 3185151/8220160

Note: This document contains digital signature of Controller of Examinations, National University.

Generated On: Wednesday, 11 December 2024

বিঃ দ্রঃ **EMS** এ পরীক্ষাটি অনুষ্ঠিত হচ্ছে বিধায় পরীক্ষার্থী তার প্রবেশ পত্র এবং উত্তর পত্রের **QR** কোড ইনভিজিলেটর এর মাধ্যমে অবশ্যই স্ক্যান করিয়ে নেবেন।

National University

Bangladesh

BACHELOR DEGREE HONOURS PART-2 EXAMINATION - 2023

Admit Card

Subject Code & Name	**26-MANAGEMENT**	**Examination Code**	**2202**
Name of Examinee	**SRABANTO AL BARSAN**	**Roll No.**	**3298648**
Father's Name	**SHAH AL FAISAL**	**Registration No**	**20226268323**
Mother's Name	**BILKIS BEGUM**	**Session & Type**	**2020-21 / IMP**
College Code & Name	**4906-HAZI ASMAT GOVERNMENT COLLEGE, KISHOREGANJ**		
Center Code & Name	**356-GOVT. ZILLUR RAHMAN MAHILA COLLEGE, KISHOREGANJ**		

Subject Code & name			
222603	**Business Communication (In English)**		
222607	**Principles of Finance**		
222609	**Business Mathematics**		

Seal & Signature of Principal	**Controller of Examinations**

পরীক্ষার্থীদের জন্য নির্দেশাবলী

১. প্রবেশপত্রে কোন প্রকার ভুলত্রুটি পরিলক্ষিত হলে তা পরীক্ষা শুরুর পূর্বেই সংশ্লিষ্ট শাখা থেকে সংশোধন করে নিতে হবে। ভুল বা অসম্পূর্ণ প্রবেশপত্র দ্বারা কোনক্রমে পরীক্ষায় অংশগ্রহণ করা যাবে না। এক্ষেত্রে পরীক্ষার্থী নিজে আবেদন ফরম পূরণে ভুল করলে তাকে নির্ধারিত ফি প্রদান করে প্রবেশপত্র সংশোধন করে নিতে হবে।

২. বিশ্ববিদ্যালয় কর্তৃক নির্ধারিত দিন, তারিখ ও সময়সূচী অনুযায়ী পরীক্ষায় অংশগ্রহণ করতে হবে।

৩. পরীক্ষার প্রথম দিনে পরীক্ষার হলের দরজা এক ঘণ্টা আগে এবং পরবর্তী দিনগুলিতে আধা ঘণ্টা আগে খোলা হবে। পরীক্ষার হলে পরীক্ষার্থী ছাড়া তার কোন আত্মীয় স্বজন বা আপনজনের প্রবেশ নিষেধ।

৪. পরীক্ষার হলে প্রবেশ পত্র, রেজিস্ট্রেশন কার্ড, পরিচয় পত্র, কালি, কলম, পেন্সিল, জ্যামিতি বক্স, ক্যালকুলেটর (প্রয়োজনে) ও টাকা পয়সা ব্যতীত পরীক্ষার্থীর সঙ্গে অন্য কিছু থাকা অবৈধ।

৫. প্রবেশপত্রে উল্লিখিত বিষয় কোড ও শিরোনাম ব্যতীত অন্য কোন বিষয় কোড ও শিরোনামের পরীক্ষায় অংশগ্রহণ করা যাবে না।

৬. মূল উত্তরপত্র ও O M R ফরম এর নির্দিষ্ট স্থানে প্রয়োজনীয় সকল তথ্য নির্ভুলভাবে লিখতে হবে এবং সংশ্লিষ্ট বৃত্ত ভরাট করতে হবে।

৭. প্রতিটি পরীক্ষার জন্য পরীক্ষার্থীকে স্বাক্ষরলিপিতে স্বাক্ষর করতে হবে, অন্যথায় ঐ পরীক্ষায় পরীক্ষার্থী অনুপস্থিত বলে গন্য হবে।

৮. মোবাইল ফোন নিয়ে পরীক্ষার হলে প্রবেশ সম্পূর্ণ নিষিদ্ধ।

৯. পরীক্ষা কেন্দ্রে আইন-শৃঙ্খলা ভঙ্গ অথবা এ কাজে প্ররোচনাদানকারী পরীক্ষার্থীর বিরুদ্ধে তাৎক্ষনিকভাবে আইনানুগ ব্যবস্থা করা হবে।

১০. পরীক্ষা হলের ইনভিজিলেটর ও সংশ্লিষ্ট অফিসার-ইন-চার্জ কর্তৃক আরোপিত নির্দেশাবলী যথাযথভাবে মেনে চলতে হবে।

১১. উত্তরপত্রের কভার পৃষ্ঠায় মুদ্রিত নির্দেশাবলী অবশ্যই মেনে চলতে হবে।

১২. মূল প্রবেশপত্র এবং মূল রেজিস্ট্রেশন কার্ড অবশ্যই সঙ্গে আনতে হবে ।

CONTROLLER OF EXAMINATION
11.12.2024 05:10

ID No: 3175780/8220161

Note: This document contains digital signature of Controller of Examinations, National University.

Generated On: Wednesday, 11 December 2024

বিঃ দ্রঃ **EMS** এ পরীক্ষাটি অনুষ্ঠিত হচ্ছে বিধায় পরীক্ষার্থী তার প্রবেশ পত্র এবং উত্তর পত্রের **QR** কোড ইনভিজিলেটর এর মাধ্যমে অবশ্যই স্ক্যান করিয়ে নেবেন।

National University

Bangladesh

BACHELOR DEGREE HONOURS PART-2 EXAMINATION - 2023

Admit Card

Subject Code & Name	**26-MANAGEMENT**	**Examination Code**	**2202**
Name of Examinee	**SAJIB CHANDRA BAISHNAB**	**Roll No.**	**3298649**
Father's Name	**DHRIENDRA CHANDRA BAISHNAB**	**Registration No**	**20226268324**
Mother's Name	**MAYA RANI BAISHNAB**	**Session & Type**	**2020-21 / IMP**
College Code & Name	**4906-HAZI ASMAT GOVERNMENT COLLEGE, KISHOREGANJ**		
Center Code & Name	**356-GOVT. ZILLUR RAHMAN MAHILA COLLEGE, KISHOREGANJ**		

Subject Code & name			
222603	**Business Communication (In English)**		
222607	**Principles of Finance**		
222609	**Business Mathematics**		

Seal & Signature of Principal	**Controller of Examinations**

পরীক্ষার্থীদের জন্য নির্দেশাবলী

১. প্রবেশপত্রে কোন প্রকার ভুলত্রুটি পরিলক্ষিত হলে তা পরীক্ষা শুরুর পূর্বেই সংশ্লিষ্ট শাখা থেকে সংশোধন করে নিতে হবে। ভুল বা অসম্পূর্ণ প্রবেশপত্র দ্বারা কোনক্রমে পরীক্ষায় অংশগ্রহণ করা যাবে না। এক্ষেত্রে পরীক্ষার্থী নিজে আবেদন ফরম পূরণে ভুল করলে তাকে নির্ধারিত ফি প্রদান করে প্রবেশপত্র সংশোধন করে নিতে হবে।

২. বিশ্ববিদ্যালয় কর্তৃক নির্ধারিত দিন, তারিখ ও সময়সূচী অনুযায়ী পরীক্ষায় অংশগ্রহণ করতে হবে।

৩. পরীক্ষার প্রথম দিনে পরীক্ষার হলের দরজা এক ঘণ্টা আগে এবং পরবর্তী দিনগুলিতে আধা ঘণ্টা আগে খোলা হবে। পরীক্ষার হলে পরীক্ষার্থী ছাড়া তার কোন আত্মীয় স্বজন বা আপনজনের প্রবেশ নিষেধ।

৪. পরীক্ষার হলে প্রবেশ পত্র, রেজিস্ট্রেশন কার্ড, পরিচয় পত্র, কালি, কলম, পেন্সিল, জ্যামিতি বক্স, ক্যালকুলেটর (প্রয়োজনে) ও টাকা পয়সা ব্যতীত পরীক্ষার্থীর সঙ্গে অন্য কিছু থাকা অবৈধ।

৫. প্রবেশপত্রে উল্লিখিত বিষয় কোড ও শিরোনাম ব্যতীত অন্য কোন বিষয় কোড ও শিরোনামের পরীক্ষায় অংশগ্রহণ করা যাবে না।

৬. মূল উত্তরপত্র ও O M R ফরম এর নির্দিষ্ট স্থানে প্রয়োজনীয় সকল তথ্য নির্ভুলভাবে লিখতে হবে এবং সংশ্লিষ্ট বৃত্ত ভরাট করতে হবে।

৭. প্রতিটি পরীক্ষার জন্য পরীক্ষার্থীকে স্বাক্ষরলিপিতে স্বাক্ষর করতে হবে, অন্যথায় ঐ পরীক্ষায় পরীক্ষার্থী অনুপস্থিত বলে গন্য হবে।

৮. মোবাইল ফোন নিয়ে পরীক্ষার হলে প্রবেশ সম্পূর্ণ নিষিদ্ধ।

৯. পরীক্ষা কেন্দ্রে আইন-শৃঙ্খলা ভঙ্গ অথবা এ কাজে প্ররোচনাদানকারী পরীক্ষার্থীর বিরুদ্ধে তাৎক্ষনিকভাবে আইনানুগ ব্যবস্থা করা হবে।

১০. পরীক্ষা হলের ইনভিজিলেটর ও সংশ্লিষ্ট অফিসার-ইন-চার্জ কর্তৃক আরোপিত নির্দেশাবলী যথাযথভাবে মেনে চলতে হবে।

১১. উত্তরপত্রের কভার পৃষ্ঠায় মুদ্রিত নির্দেশাবলী অবশ্যই মেনে চলতে হবে।

১২. মূল প্রবেশপত্র এবং মূল রেজিস্ট্রেশন কার্ড অবশ্যই সঙ্গে আনতে হবে ।

CONTROLLER OF EXAMINATION

11.12.2024 05:10

ID No: 7004633/8220162

Note: This document contains digital signature of Controller of Examinations, National University.

Generated On: Wednesday, 11 December 2024

বিঃ দ্রঃ **EMS** এ পরীক্ষাটি অনুষ্ঠিত হচ্ছে বিধায় পরীক্ষার্থী তার প্রবেশ পত্র এবং উত্তর পত্রের **QR** কোড ইনভিজিলেটর এর মাধ্যমে অবশ্যই স্ক্যান করিয়ে নেবেন।