National University

Bangladesh

BACHELOR DEGREE HONOURS PART-1 EXAMINATION - 2023

Admit Card

Subject Code & Name	**17-PHILOSOPHY**	**Examination Code**	**2201**
Name of Examinee	**MD. ABDULLAH**	**Roll No.**	**3372948**
Father's Name	**MD. LOBU MIA**	**Registration No**	**18217305226**
Mother's Name	**HONUFA KHATUN**	**Session & Type**	**2018-19 / IMP**
College Code & Name	**5601-GOVT. TOLARAM COLLEGE, NARAYANGANJ**		
Center Code & Name	**386-NARAYANGANJ MAHILA COLLEGE, NARAYANGANJ**		

Subject Code & name			
211701	**Problems of Philosophy**		

Seal & Signature of Principal	**Controller of Examinations**

পরীক্ষার্থীদের জন্য নির্দেশাবলী

১. প্রবেশপত্রে কোন প্রকার ভুলত্রুটি পরিলক্ষিত হলে তা পরীক্ষা শুরুর পূর্বেই সংশ্লিষ্ট শাখা থেকে সংশোধন করে নিতে হবে। ভুল বা অসম্পূর্ণ প্রবেশপত্র দ্বারা কোনক্রমে পরীক্ষায় অংশগ্রহণ করা যাবে না। এক্ষেত্রে পরীক্ষার্থী নিজে আবেদন ফরম পূরণে ভুল করলে তাকে নির্ধারিত ফি প্রদান করে প্রবেশপত্র সংশোধন করে নিতে হবে।

২. বিশ্ববিদ্যালয় কর্তৃক নির্ধারিত দিন, তারিখ ও সময়সূচী অনুযায়ী পরীক্ষায় অংশগ্রহণ করতে হবে।

৩. পরীক্ষার প্রথম দিনে পরীক্ষার হলের দরজা এক ঘণ্টা আগে এবং পরবর্তী দিনগুলিতে আধা ঘণ্টা আগে খোলা হবে। পরীক্ষার হলে পরীক্ষার্থী ছাড়া তার কোন আত্মীয় স্বজন বা আপনজনের প্রবেশ নিষেধ।

৪. পরীক্ষার হলে প্রবেশ পত্র, রেজিস্ট্রেশন কার্ড, পরিচয় পত্র, কালি, কলম, পেন্সিল, জ্যামিতি বক্স, ক্যালকুলেটর (প্রয়োজনে) ও টাকা পয়সা ব্যতীত পরীক্ষার্থীর সঙ্গে অন্য কিছু থাকা অবৈধ।

৫. প্রবেশপত্রে উল্লিখিত বিষয় কোড ও শিরোনাম ব্যতীত অন্য কোন বিষয় কোড ও শিরোনামের পরীক্ষায় অংশগ্রহণ করা যাবে না।

৬. মূল উত্তরপত্র ও O M R ফরম এর নির্দিষ্ট স্থানে প্রয়োজনীয় সকল তথ্য নির্ভুলভাবে লিখতে হবে এবং সংশ্লিষ্ট বৃত্ত ভরাট করতে হবে।

৭. প্রতিটি পরীক্ষার জন্য পরীক্ষার্থীকে স্বাক্ষরলিপিতে স্বাক্ষর করতে হবে, অন্যথায় ঐ পরীক্ষায় পরীক্ষার্থী অনুপস্থিত বলে গন্য হবে।

৮. মোবাইল ফোন নিয়ে পরীক্ষার হলে প্রবেশ সম্পূর্ণ নিষিদ্ধ।

৯. পরীক্ষা কেন্দ্রে আইন-শৃঙ্খলা ভঙ্গ অথবা এ কাজে প্ররোচনাদানকারী পরীক্ষার্থীর বিরুদ্ধে তাৎক্ষনিকভাবে আইনানুগ ব্যবস্থা করা হবে।

১০. পরীক্ষা হলের ইনভিজিলেটর ও সংশ্লিষ্ট অফিসার-ইন-চার্জ কর্তৃক আরোপিত নির্দেশাবলী যথাযথভাবে মেনে চলতে হবে।

১১. উত্তরপত্রের কভার পৃষ্ঠায় মুদ্রিত নির্দেশাবলী অবশ্যই মেনে চলতে হবে।

১২. মূল প্রবেশপত্র এবং মূল রেজিস্ট্রেশন কার্ড অবশ্যই সঙ্গে আনতে হবে ।

CONTROLLER OF EXAMINATION

15.10.2024 11:34

ID No: 5193563/6937625

Note: This document contains digital signature of Controller of Examinations, National University.

Generated On: Tuesday, 15 October 2024

বিঃ দ্রঃ EMS এ পরীক্ষাটি অনুষ্ঠিত হচ্ছে বিধায় পরীক্ষার্থী তার প্রবেশ পত্র এবং উত্তর পত্রের QR কোড ইনভিজিলেটর এর মাধ্যমে অবশ্যই স্ক্যান করিয়ে নেবেন।

National University

Bangladesh

BACHELOR DEGREE HONOURS PART-1 EXAMINATION - 2023

Admit Card

Subject Code & Name	**17-PHILOSOPHY**	**Examination Code**	**2201**
Name of Examinee	**MD. MOSTAFA KAMAL**	**Roll No.**	**3372949**
Father's Name	**MD. MIJANUR RAHMAN**	**Registration No**	**18217305261**
Mother's Name	**ASMA BEGUM**	**Session & Type**	**2018-19 / IMP**
College Code & Name	**5601-GOVT. TOLARAM COLLEGE, NARAYANGANJ**		
Center Code & Name	**386-NARAYANGANJ MAHILA COLLEGE, NARAYANGANJ**		

Subject Code & name			
211701	**Problems of Philosophy**		
211707	**Psychology**		

Seal & Signature of Principal	**Controller of Examinations**

পরীক্ষার্থীদের জন্য নির্দেশাবলী

১. প্রবেশপত্রে কোন প্রকার ভুলত্রুটি পরিলক্ষিত হলে তা পরীক্ষা শুরুর পূর্বেই সংশ্লিষ্ট শাখা থেকে সংশোধন করে নিতে হবে। ভুল বা অসম্পূর্ণ প্রবেশপত্র দ্বারা কোনক্রমে পরীক্ষায় অংশগ্রহণ করা যাবে না। এক্ষেত্রে পরীক্ষার্থী নিজে আবেদন ফরম পূরণে ভুল করলে তাকে নির্ধারিত ফি প্রদান করে প্রবেশপত্র সংশোধন করে নিতে হবে।

২. বিশ্ববিদ্যালয় কর্তৃক নির্ধারিত দিন, তারিখ ও সময়সূচী অনুযায়ী পরীক্ষায় অংশগ্রহণ করতে হবে।

৩. পরীক্ষার প্রথম দিনে পরীক্ষার হলের দরজা এক ঘণ্টা আগে এবং পরবর্তী দিনগুলিতে আধা ঘণ্টা আগে খোলা হবে। পরীক্ষার হলে পরীক্ষার্থী ছাড়া তার কোন আত্মীয় স্বজন বা আপনজনের প্রবেশ নিষেধ।

৪. পরীক্ষার হলে প্রবেশ পত্র, রেজিস্ট্রেশন কার্ড, পরিচয় পত্র, কালি, কলম, পেন্সিল, জ্যামিতি বক্স, ক্যালকুলেটর (প্রয়োজনে) ও টাকা পয়সা ব্যতীত পরীক্ষার্থীর সঙ্গে অন্য কিছু থাকা অবৈধ।

৫. প্রবেশপত্রে উল্লিখিত বিষয় কোড ও শিরোনাম ব্যতীত অন্য কোন বিষয় কোড ও শিরোনামের পরীক্ষায় অংশগ্রহণ করা যাবে না।

৬. মূল উত্তরপত্র ও O M R ফরম এর নির্দিষ্ট স্থানে প্রয়োজনীয় সকল তথ্য নির্ভুলভাবে লিখতে হবে এবং সংশ্লিষ্ট বৃত্ত ভরাট করতে হবে।

৭. প্রতিটি পরীক্ষার জন্য পরীক্ষার্থীকে স্বাক্ষরলিপিতে স্বাক্ষর করতে হবে, অন্যথায় ঐ পরীক্ষায় পরীক্ষার্থী অনুপস্থিত বলে গন্য হবে।

৮. মোবাইল ফোন নিয়ে পরীক্ষার হলে প্রবেশ সম্পূর্ণ নিষিদ্ধ।

৯. পরীক্ষা কেন্দ্রে আইন-শৃঙ্খলা ভঙ্গ অথবা এ কাজে প্ররোচনাদানকারী পরীক্ষার্থীর বিরুদ্ধে তাৎক্ষনিকভাবে আইনানুগ ব্যবস্থা করা হবে।

১০. পরীক্ষা হলের ইনভিজিলেটর ও সংশ্লিষ্ট অফিসার-ইন-চার্জ কর্তৃক আরোপিত নির্দেশাবলী যথাযথভাবে মেনে চলতে হবে।

১১. উত্তরপত্রের কভার পৃষ্ঠায় মুদ্রিত নির্দেশাবলী অবশ্যই মেনে চলতে হবে।

১২. মূল প্রবেশপত্র এবং মূল রেজিস্ট্রেশন কার্ড অবশ্যই সঙ্গে আনতে হবে ।

CONTROLLER OF EXAMINATION
15.10.2024 11:34

ID No: 5047310/6937641

Note: This document contains digital signature of Controller of Examinations, National University.

Generated On: Tuesday, 15 October 2024

বিঃ দ্রঃ **EMS** এ পরীক্ষাটি অনুষ্ঠিত হচ্ছে বিধায় পরীক্ষার্থী তার প্রবেশ পত্র এবং উত্তর পত্রের **QR** কোড ইনভিজিলেটর এর মাধ্যমে অবশ্যই স্ক্যান করিয়ে নেবেন।

National University

Bangladesh

BACHELOR DEGREE HONOURS PART-1 EXAMINATION - 2023

Admit Card

Subject Code & Name	**17-PHILOSOPHY**	**Examination Code**	**2201**
Name of Examinee	**MONA RANI**	**Roll No.**	**3373086**
Father's Name	**BHOPEDRO NAYH RAY**	**Registration No**	**20217316588**
Mother's Name	**RONJITA RANI ROY**	**Session & Type**	**2020-21 / IMP**
College Code & Name	**5601-GOVT. TOLARAM COLLEGE, NARAYANGANJ**		
Center Code & Name	**386-NARAYANGANJ MAHILA COLLEGE, NARAYANGANJ**		

Subject Code & name			
211705	**General Ethics**		

Seal & Signature of Principal	**Controller of Examinations**

পরীক্ষার্থীদের জন্য নির্দেশাবলী

১. প্রবেশপত্রে কোন প্রকার ভুলত্রুটি পরিলক্ষিত হলে তা পরীক্ষা শুরুর পূর্বেই সংশ্লিষ্ট শাখা থেকে সংশোধন করে নিতে হবে। ভুল বা অসম্পূর্ণ প্রবেশপত্র দ্বারা কোনক্রমে পরীক্ষায় অংশগ্রহণ করা যাবে না। এক্ষেত্রে পরীক্ষার্থী নিজে আবেদন ফরম পূরণে ভুল করলে তাকে নির্ধারিত ফি প্রদান করে প্রবেশপত্র সংশোধন করে নিতে হবে।

২. বিশ্ববিদ্যালয় কর্তৃক নির্ধারিত দিন, তারিখ ও সময়সূচী অনুযায়ী পরীক্ষায় অংশগ্রহণ করতে হবে।

৩. পরীক্ষার প্রথম দিনে পরীক্ষার হলের দরজা এক ঘণ্টা আগে এবং পরবর্তী দিনগুলিতে আধা ঘণ্টা আগে খোলা হবে। পরীক্ষার হলে পরীক্ষার্থী ছাড়া তার কোন আত্মীয় স্বজন বা আপনজনের প্রবেশ নিষেধ।

৪. পরীক্ষার হলে প্রবেশ পত্র, রেজিস্ট্রেশন কার্ড, পরিচয় পত্র, কালি, কলম, পেন্সিল, জ্যামিতি বক্স, ক্যালকুলেটর (প্রয়োজনে) ও টাকা পয়সা ব্যতীত পরীক্ষার্থীর সঙ্গে অন্য কিছু থাকা অবৈধ।

৫. প্রবেশপত্রে উল্লিখিত বিষয় কোড ও শিরোনাম ব্যতীত অন্য কোন বিষয় কোড ও শিরোনামের পরীক্ষায় অংশগ্রহণ করা যাবে না।

৬. মূল উত্তরপত্র ও O M R ফরম এর নির্দিষ্ট স্থানে প্রয়োজনীয় সকল তথ্য নির্ভুলভাবে লিখতে হবে এবং সংশ্লিষ্ট বৃত্ত ভরাট করতে হবে।

৭. প্রতিটি পরীক্ষার জন্য পরীক্ষার্থীকে স্বাক্ষরলিপিতে স্বাক্ষর করতে হবে, অন্যথায় ঐ পরীক্ষায় পরীক্ষার্থী অনুপস্থিত বলে গন্য হবে।

৮. মোবাইল ফোন নিয়ে পরীক্ষার হলে প্রবেশ সম্পূর্ণ নিষিদ্ধ।

৯. পরীক্ষা কেন্দ্রে আইন-শৃঙ্খলা ভঙ্গ অথবা এ কাজে প্ররোচনাদানকারী পরীক্ষার্থীর বিরুদ্ধে তাৎক্ষনিকভাবে আইনানুগ ব্যবস্থা করা হবে।

১০. পরীক্ষা হলের ইনভিজিলেটর ও সংশ্লিষ্ট অফিসার-ইন-চার্জ কর্তৃক আরোপিত নির্দেশাবলী যথাযথভাবে মেনে চলতে হবে।

১১. উত্তরপত্রের কভার পৃষ্ঠায় মুদ্রিত নির্দেশাবলী অবশ্যই মেনে চলতে হবে।

১২. মূল প্রবেশপত্র এবং মূল রেজিস্ট্রেশন কার্ড অবশ্যই সঙ্গে আনতে হবে ।

CONTROLLER OF EXAMINATION
15.10.2024 11:34

ID No: 5030526/6851394

Note: This document contains digital signature of Controller of Examinations, National University.

Generated On: Tuesday, 15 October 2024

বিঃ দ্রঃ **EMS** এ পরীক্ষাটি অনুষ্ঠিত হচ্ছে বিধায় পরীক্ষার্থী তার প্রবেশ পত্র এবং উত্তর পত্রের **QR** কোড ইনভিজিলেটর এর মাধ্যমে অবশ্যই স্ক্যান করিয়ে নেবেন।

National University

Bangladesh

BACHELOR DEGREE HONOURS PART-1 EXAMINATION - 2023

Admit Card

Subject Code & Name	**17-PHILOSOPHY**	**Examination Code**	**2201**
Name of Examinee	**MD. NUR ALAM**	**Roll No.**	**3373087**
Father's Name	**MD. BILLAL HOSSAIN**	**Registration No**	**20217316626**
Mother's Name	**NURNAHER BEGUM**	**Session & Type**	**2020-21 / IMP**
College Code & Name	**5601-GOVT. TOLARAM COLLEGE, NARAYANGANJ**		
Center Code & Name	**386-NARAYANGANJ MAHILA COLLEGE, NARAYANGANJ**		

Subject Code & name			
211705	**General Ethics**		

Seal & Signature of Principal	**Controller of Examinations**

পরীক্ষার্থীদের জন্য নির্দেশাবলী

১. প্রবেশপত্রে কোন প্রকার ভুলত্রুটি পরিলক্ষিত হলে তা পরীক্ষা শুরুর পূর্বেই সংশ্লিষ্ট শাখা থেকে সংশোধন করে নিতে হবে। ভুল বা অসম্পূর্ণ প্রবেশপত্র দ্বারা কোনক্রমে পরীক্ষায় অংশগ্রহণ করা যাবে না। এক্ষেত্রে পরীক্ষার্থী নিজে আবেদন ফরম পূরণে ভুল করলে তাকে নির্ধারিত ফি প্রদান করে প্রবেশপত্র সংশোধন করে নিতে হবে।

২. বিশ্ববিদ্যালয় কর্তৃক নির্ধারিত দিন, তারিখ ও সময়সূচী অনুযায়ী পরীক্ষায় অংশগ্রহণ করতে হবে।

৩. পরীক্ষার প্রথম দিনে পরীক্ষার হলের দরজা এক ঘণ্টা আগে এবং পরবর্তী দিনগুলিতে আধা ঘণ্টা আগে খোলা হবে। পরীক্ষার হলে পরীক্ষার্থী ছাড়া তার কোন আত্মীয় স্বজন বা আপনজনের প্রবেশ নিষেধ।

৪. পরীক্ষার হলে প্রবেশ পত্র, রেজিস্ট্রেশন কার্ড, পরিচয় পত্র, কালি, কলম, পেন্সিল, জ্যামিতি বক্স, ক্যালকুলেটর (প্রয়োজনে) ও টাকা পয়সা ব্যতীত পরীক্ষার্থীর সঙ্গে অন্য কিছু থাকা অবৈধ।

৫. প্রবেশপত্রে উল্লিখিত বিষয় কোড ও শিরোনাম ব্যতীত অন্য কোন বিষয় কোড ও শিরোনামের পরীক্ষায় অংশগ্রহণ করা যাবে না।

৬. মূল উত্তরপত্র ও O M R ফরম এর নির্দিষ্ট স্থানে প্রয়োজনীয় সকল তথ্য নির্ভুলভাবে লিখতে হবে এবং সংশ্লিষ্ট বৃত্ত ভরাট করতে হবে।

৭. প্রতিটি পরীক্ষার জন্য পরীক্ষার্থীকে স্বাক্ষরলিপিতে স্বাক্ষর করতে হবে, অন্যথায় ঐ পরীক্ষায় পরীক্ষার্থী অনুপস্থিত বলে গন্য হবে।

৮. মোবাইল ফোন নিয়ে পরীক্ষার হলে প্রবেশ সম্পূর্ণ নিষিদ্ধ।

৯. পরীক্ষা কেন্দ্রে আইন-শৃঙ্খলা ভঙ্গ অথবা এ কাজে প্ররোচনাদানকারী পরীক্ষার্থীর বিরুদ্ধে তাৎক্ষনিকভাবে আইনানুগ ব্যবস্থা করা হবে।

১০. পরীক্ষা হলের ইনভিজিলেটর ও সংশ্লিষ্ট অফিসার-ইন-চার্জ কর্তৃক আরোপিত নির্দেশাবলী যথাযথভাবে মেনে চলতে হবে।

১১. উত্তরপত্রের কভার পৃষ্ঠায় মুদ্রিত নির্দেশাবলী অবশ্যই মেনে চলতে হবে।

১২. মূল প্রবেশপত্র এবং মূল রেজিস্ট্রেশন কার্ড অবশ্যই সঙ্গে আনতে হবে ।

CONTROLLER OF EXAMINATION
15.10.2024 11:34

ID No: 5095057/6851400

Note: This document contains digital signature of Controller of Examinations, National University.

Generated On: Tuesday, 15 October 2024

বিঃ দ্রঃ **EMS** এ পরীক্ষাটি অনুষ্ঠিত হচ্ছে বিধায় পরীক্ষার্থী তার প্রবেশ পত্র এবং উত্তর পত্রের **QR** কোড ইনভিজিলেটর এর মাধ্যমে অবশ্যই স্ক্যান করিয়ে নেবেন।

National University

Bangladesh

BACHELOR DEGREE HONOURS PART-1 EXAMINATION - 2023

Admit Card

Subject Code & Name	**17-PHILOSOPHY**	**Examination Code**	**2201**
Name of Examinee	**MD.RAKIBUL ISLAM**	**Roll No.**	**3373300**
Father's Name	**MOTLEB PYADA**	**Registration No**	**21217290655**
Mother's Name	**TARBIN BEGUM**	**Session & Type**	**2021-22 / IMP**
College Code & Name	**5601-GOVT. TOLARAM COLLEGE, NARAYANGANJ**		
Center Code & Name	**386-NARAYANGANJ MAHILA COLLEGE, NARAYANGANJ**		

Subject Code & name			
211703	**History of Western Philosophy : Ancient and Medieval**		

Seal & Signature of Principal	**Controller of Examinations**

পরীক্ষার্থীদের জন্য নির্দেশাবলী

১. প্রবেশপত্রে কোন প্রকার ভুলত্রুটি পরিলক্ষিত হলে তা পরীক্ষা শুরুর পূর্বেই সংশ্লিষ্ট শাখা থেকে সংশোধন করে নিতে হবে। ভুল বা অসম্পূর্ণ প্রবেশপত্র দ্বারা কোনক্রমে পরীক্ষায় অংশগ্রহণ করা যাবে না। এক্ষেত্রে পরীক্ষার্থী নিজে আবেদন ফরম পূরণে ভুল করলে তাকে নির্ধারিত ফি প্রদান করে প্রবেশপত্র সংশোধন করে নিতে হবে।

২. বিশ্ববিদ্যালয় কর্তৃক নির্ধারিত দিন, তারিখ ও সময়সূচী অনুযায়ী পরীক্ষায় অংশগ্রহণ করতে হবে।

৩. পরীক্ষার প্রথম দিনে পরীক্ষার হলের দরজা এক ঘণ্টা আগে এবং পরবর্তী দিনগুলিতে আধা ঘণ্টা আগে খোলা হবে। পরীক্ষার হলে পরীক্ষার্থী ছাড়া তার কোন আত্মীয় স্বজন বা আপনজনের প্রবেশ নিষেধ।

৪. পরীক্ষার হলে প্রবেশ পত্র, রেজিস্ট্রেশন কার্ড, পরিচয় পত্র, কালি, কলম, পেন্সিল, জ্যামিতি বক্স, ক্যালকুলেটর (প্রয়োজনে) ও টাকা পয়সা ব্যতীত পরীক্ষার্থীর সঙ্গে অন্য কিছু থাকা অবৈধ।

৫. প্রবেশপত্রে উল্লিখিত বিষয় কোড ও শিরোনাম ব্যতীত অন্য কোন বিষয় কোড ও শিরোনামের পরীক্ষায় অংশগ্রহণ করা যাবে না।

৬. মূল উত্তরপত্র ও O M R ফরম এর নির্দিষ্ট স্থানে প্রয়োজনীয় সকল তথ্য নির্ভুলভাবে লিখতে হবে এবং সংশ্লিষ্ট বৃত্ত ভরাট করতে হবে।

৭. প্রতিটি পরীক্ষার জন্য পরীক্ষার্থীকে স্বাক্ষরলিপিতে স্বাক্ষর করতে হবে, অন্যথায় ঐ পরীক্ষায় পরীক্ষার্থী অনুপস্থিত বলে গন্য হবে।

৮. মোবাইল ফোন নিয়ে পরীক্ষার হলে প্রবেশ সম্পূর্ণ নিষিদ্ধ।

৯. পরীক্ষা কেন্দ্রে আইন-শৃঙ্খলা ভঙ্গ অথবা এ কাজে প্ররোচনাদানকারী পরীক্ষার্থীর বিরুদ্ধে তাৎক্ষনিকভাবে আইনানুগ ব্যবস্থা করা হবে।

১০. পরীক্ষা হলের ইনভিজিলেটর ও সংশ্লিষ্ট অফিসার-ইন-চার্জ কর্তৃক আরোপিত নির্দেশাবলী যথাযথভাবে মেনে চলতে হবে।

১১. উত্তরপত্রের কভার পৃষ্ঠায় মুদ্রিত নির্দেশাবলী অবশ্যই মেনে চলতে হবে।

১২. মূল প্রবেশপত্র এবং মূল রেজিস্ট্রেশন কার্ড অবশ্যই সঙ্গে আনতে হবে ।

CONTROLLER OF EXAMINATION
15.10.2024 11:34

ID No: 5270952/6688562

Note: This document contains digital signature of Controller of Examinations, National University.

Generated On: Tuesday, 15 October 2024

বিঃ দ্রঃ EMS এ পরীক্ষাটি অনুষ্ঠিত হচ্ছে বিধায় পরীক্ষার্থী তার প্রবেশ পত্র এবং উত্তর পত্রের QR কোড ইনভিজিলেটর এর মাধ্যমে অবশ্যই স্ক্যান করিয়ে নেবেন।

National University

Bangladesh

BACHELOR DEGREE HONOURS PART-1 EXAMINATION - 2023

Admit Card

Subject Code & Name	**17-PHILOSOPHY**	**Examination Code**	**2201**
Name of Examinee	**RAFIZA AFRIN**	**Roll No.**	**3373301**
Father's Name	**SHORIF HOSSAIN**	**Registration No**	**21217290670**
Mother's Name	**SALMA KHATUN**	**Session & Type**	**2021-22 / IMP**
College Code & Name	**5601-GOVT. TOLARAM COLLEGE, NARAYANGANJ**		
Center Code & Name	**386-NARAYANGANJ MAHILA COLLEGE, NARAYANGANJ**		

Subject Code & name			
211909	**Introduction to Political Theory**		

Seal & Signature of Principal	**Controller of Examinations**

পরীক্ষার্থীদের জন্য নির্দেশাবলী

১. প্রবেশপত্রে কোন প্রকার ভুলত্রুটি পরিলক্ষিত হলে তা পরীক্ষা শুরুর পূর্বেই সংশ্লিষ্ট শাখা থেকে সংশোধন করে নিতে হবে। ভুল বা অসম্পূর্ণ প্রবেশপত্র দ্বারা কোনক্রমে পরীক্ষায় অংশগ্রহণ করা যাবে না। এক্ষেত্রে পরীক্ষার্থী নিজে আবেদন ফরম পূরণে ভুল করলে তাকে নির্ধারিত ফি প্রদান করে প্রবেশপত্র সংশোধন করে নিতে হবে।

২. বিশ্ববিদ্যালয় কর্তৃক নির্ধারিত দিন, তারিখ ও সময়সূচী অনুযায়ী পরীক্ষায় অংশগ্রহণ করতে হবে।

৩. পরীক্ষার প্রথম দিনে পরীক্ষার হলের দরজা এক ঘণ্টা আগে এবং পরবর্তী দিনগুলিতে আধা ঘণ্টা আগে খোলা হবে। পরীক্ষার হলে পরীক্ষার্থী ছাড়া তার কোন আত্মীয় স্বজন বা আপনজনের প্রবেশ নিষেধ।

৪. পরীক্ষার হলে প্রবেশ পত্র, রেজিস্ট্রেশন কার্ড, পরিচয় পত্র, কালি, কলম, পেন্সিল, জ্যামিতি বক্স, ক্যালকুলেটর (প্রয়োজনে) ও টাকা পয়সা ব্যতীত পরীক্ষার্থীর সঙ্গে অন্য কিছু থাকা অবৈধ।

৫. প্রবেশপত্রে উল্লিখিত বিষয় কোড ও শিরোনাম ব্যতীত অন্য কোন বিষয় কোড ও শিরোনামের পরীক্ষায় অংশগ্রহণ করা যাবে না।

৬. মূল উত্তরপত্র ও O M R ফরম এর নির্দিষ্ট স্থানে প্রয়োজনীয় সকল তথ্য নির্ভুলভাবে লিখতে হবে এবং সংশ্লিষ্ট বৃত্ত ভরাট করতে হবে।

৭. প্রতিটি পরীক্ষার জন্য পরীক্ষার্থীকে স্বাক্ষরলিপিতে স্বাক্ষর করতে হবে, অন্যথায় ঐ পরীক্ষায় পরীক্ষার্থী অনুপস্থিত বলে গন্য হবে।

৮. মোবাইল ফোন নিয়ে পরীক্ষার হলে প্রবেশ সম্পূর্ণ নিষিদ্ধ।

৯. পরীক্ষা কেন্দ্রে আইন-শৃঙ্খলা ভঙ্গ অথবা এ কাজে প্ররোচনাদানকারী পরীক্ষার্থীর বিরুদ্ধে তাৎক্ষনিকভাবে আইনানুগ ব্যবস্থা করা হবে।

১০. পরীক্ষা হলের ইনভিজিলেটর ও সংশ্লিষ্ট অফিসার-ইন-চার্জ কর্তৃক আরোপিত নির্দেশাবলী যথাযথভাবে মেনে চলতে হবে।

১১. উত্তরপত্রের কভার পৃষ্ঠায় মুদ্রিত নির্দেশাবলী অবশ্যই মেনে চলতে হবে।

১২. মূল প্রবেশপত্র এবং মূল রেজিস্ট্রেশন কার্ড অবশ্যই সঙ্গে আনতে হবে ।

CONTROLLER OF EXAMINATION
15.10.2024 11:34

ID No: 5183598/6688577

Note: This document contains digital signature of Controller of Examinations, National University.

Generated On: Tuesday, 15 October 2024

বিঃ দ্রঃ **EMS** এ পরীক্ষাটি অনুষ্ঠিত হচ্ছে বিধায় পরীক্ষার্থী তার প্রবেশ পত্র এবং উত্তর পত্রের **QR** কোড ইনভিজিলেটর এর মাধ্যমে অবশ্যই স্ক্যান করিয়ে নেবেন।

National University

Bangladesh

BACHELOR DEGREE HONOURS PART-1 EXAMINATION - 2023

Admit Card

Subject Code & Name	**17-PHILOSOPHY**	**Examination Code**	**2201**
Name of Examinee	**MARIA AKTER RAMISA**	**Roll No.**	**3373302**
Father's Name	**MD. BABUL HAOLADAR**	**Registration No**	**21217290678**
Mother's Name	**BEAUTI BEGUM**	**Session & Type**	**2021-22 / IMP**
College Code & Name	**5601-GOVT. TOLARAM COLLEGE, NARAYANGANJ**		
Center Code & Name	**386-NARAYANGANJ MAHILA COLLEGE, NARAYANGANJ**		

Subject Code & name			
211703	**History of Western Philosophy : Ancient and Medieval**		
211707	**Psychology**		

Seal & Signature of Principal	**Controller of Examinations**

পরীক্ষার্থীদের জন্য নির্দেশাবলী

১. প্রবেশপত্রে কোন প্রকার ভুলত্রুটি পরিলক্ষিত হলে তা পরীক্ষা শুরুর পূর্বেই সংশ্লিষ্ট শাখা থেকে সংশোধন করে নিতে হবে। ভুল বা অসম্পূর্ণ প্রবেশপত্র দ্বারা কোনক্রমে পরীক্ষায় অংশগ্রহণ করা যাবে না। এক্ষেত্রে পরীক্ষার্থী নিজে আবেদন ফরম পূরণে ভুল করলে তাকে নির্ধারিত ফি প্রদান করে প্রবেশপত্র সংশোধন করে নিতে হবে।

২. বিশ্ববিদ্যালয় কর্তৃক নির্ধারিত দিন, তারিখ ও সময়সূচী অনুযায়ী পরীক্ষায় অংশগ্রহণ করতে হবে।

৩. পরীক্ষার প্রথম দিনে পরীক্ষার হলের দরজা এক ঘণ্টা আগে এবং পরবর্তী দিনগুলিতে আধা ঘণ্টা আগে খোলা হবে। পরীক্ষার হলে পরীক্ষার্থী ছাড়া তার কোন আত্মীয় স্বজন বা আপনজনের প্রবেশ নিষেধ।

৪. পরীক্ষার হলে প্রবেশ পত্র, রেজিস্ট্রেশন কার্ড, পরিচয় পত্র, কালি, কলম, পেন্সিল, জ্যামিতি বক্স, ক্যালকুলেটর (প্রয়োজনে) ও টাকা পয়সা ব্যতীত পরীক্ষার্থীর সঙ্গে অন্য কিছু থাকা অবৈধ।

৫. প্রবেশপত্রে উল্লিখিত বিষয় কোড ও শিরোনাম ব্যতীত অন্য কোন বিষয় কোড ও শিরোনামের পরীক্ষায় অংশগ্রহণ করা যাবে না।

৬. মূল উত্তরপত্র ও O M R ফরম এর নির্দিষ্ট স্থানে প্রয়োজনীয় সকল তথ্য নির্ভুলভাবে লিখতে হবে এবং সংশ্লিষ্ট বৃত্ত ভরাট করতে হবে।

৭. প্রতিটি পরীক্ষার জন্য পরীক্ষার্থীকে স্বাক্ষরলিপিতে স্বাক্ষর করতে হবে, অন্যথায় ঐ পরীক্ষায় পরীক্ষার্থী অনুপস্থিত বলে গন্য হবে।

৮. মোবাইল ফোন নিয়ে পরীক্ষার হলে প্রবেশ সম্পূর্ণ নিষিদ্ধ।

৯. পরীক্ষা কেন্দ্রে আইন-শৃঙ্খলা ভঙ্গ অথবা এ কাজে প্ররোচনাদানকারী পরীক্ষার্থীর বিরুদ্ধে তাৎক্ষনিকভাবে আইনানুগ ব্যবস্থা করা হবে।

১০. পরীক্ষা হলের ইনভিজিলেটর ও সংশ্লিষ্ট অফিসার-ইন-চার্জ কর্তৃক আরোপিত নির্দেশাবলী যথাযথভাবে মেনে চলতে হবে।

১১. উত্তরপত্রের কভার পৃষ্ঠায় মুদ্রিত নির্দেশাবলী অবশ্যই মেনে চলতে হবে।

১২. মূল প্রবেশপত্র এবং মূল রেজিস্ট্রেশন কার্ড অবশ্যই সঙ্গে আনতে হবে ।

CONTROLLER OF EXAMINATION
15.10.2024 11:34

ID No: 5300573/6688585

Note: This document contains digital signature of Controller of Examinations, National University.

Generated On: Tuesday, 15 October 2024

বিঃ দ্রঃ EMS এ পরীক্ষাটি অনুষ্ঠিত হচ্ছে বিধায় পরীক্ষার্থী তার প্রবেশ পত্র এবং উত্তর পত্রের QR কোড ইনভিজিলেটর এর মাধ্যমে অবশ্যই স্ক্যান করিয়ে নেবেন।

National University

Bangladesh

BACHELOR DEGREE HONOURS PART-1 EXAMINATION - 2023

Admit Card

Subject Code & Name	**17-PHILOSOPHY**	**Examination Code**	**2201**
Name of Examinee	**MD. HASIBUR RAHMAN**	**Roll No.**	**3373303**
Father's Name	**NOOR SAYED HAWLADAR**	**Registration No**	**21217290681**
Mother's Name	**KHADIZA BEGUM**	**Session & Type**	**2021-22 / IMP**
College Code & Name	**5601-GOVT. TOLARAM COLLEGE, NARAYANGANJ**		
Center Code & Name	**386-NARAYANGANJ MAHILA COLLEGE, NARAYANGANJ**		

Subject Code & name			
211703	**History of Western Philosophy : Ancient and Medieval**		
211707	**Psychology**		

Seal & Signature of Principal	**Controller of Examinations**

পরীক্ষার্থীদের জন্য নির্দেশাবলী

১. প্রবেশপত্রে কোন প্রকার ভুলত্রুটি পরিলক্ষিত হলে তা পরীক্ষা শুরুর পূর্বেই সংশ্লিষ্ট শাখা থেকে সংশোধন করে নিতে হবে। ভুল বা অসম্পূর্ণ প্রবেশপত্র দ্বারা কোনক্রমে পরীক্ষায় অংশগ্রহণ করা যাবে না। এক্ষেত্রে পরীক্ষার্থী নিজে আবেদন ফরম পূরণে ভুল করলে তাকে নির্ধারিত ফি প্রদান করে প্রবেশপত্র সংশোধন করে নিতে হবে।

২. বিশ্ববিদ্যালয় কর্তৃক নির্ধারিত দিন, তারিখ ও সময়সূচী অনুযায়ী পরীক্ষায় অংশগ্রহণ করতে হবে।

৩. পরীক্ষার প্রথম দিনে পরীক্ষার হলের দরজা এক ঘণ্টা আগে এবং পরবর্তী দিনগুলিতে আধা ঘণ্টা আগে খোলা হবে। পরীক্ষার হলে পরীক্ষার্থী ছাড়া তার কোন আত্মীয় স্বজন বা আপনজনের প্রবেশ নিষেধ।

৪. পরীক্ষার হলে প্রবেশ পত্র, রেজিস্ট্রেশন কার্ড, পরিচয় পত্র, কালি, কলম, পেন্সিল, জ্যামিতি বক্স, ক্যালকুলেটর (প্রয়োজনে) ও টাকা পয়সা ব্যতীত পরীক্ষার্থীর সঙ্গে অন্য কিছু থাকা অবৈধ।

৫. প্রবেশপত্রে উল্লিখিত বিষয় কোড ও শিরোনাম ব্যতীত অন্য কোন বিষয় কোড ও শিরোনামের পরীক্ষায় অংশগ্রহণ করা যাবে না।

৬. মূল উত্তরপত্র ও O M R ফরম এর নির্দিষ্ট স্থানে প্রয়োজনীয় সকল তথ্য নির্ভুলভাবে লিখতে হবে এবং সংশ্লিষ্ট বৃত্ত ভরাট করতে হবে।

৭. প্রতিটি পরীক্ষার জন্য পরীক্ষার্থীকে স্বাক্ষরলিপিতে স্বাক্ষর করতে হবে, অন্যথায় ঐ পরীক্ষায় পরীক্ষার্থী অনুপস্থিত বলে গন্য হবে।

৮. মোবাইল ফোন নিয়ে পরীক্ষার হলে প্রবেশ সম্পূর্ণ নিষিদ্ধ।

৯. পরীক্ষা কেন্দ্রে আইন-শৃঙ্খলা ভঙ্গ অথবা এ কাজে প্ররোচনাদানকারী পরীক্ষার্থীর বিরুদ্ধে তাৎক্ষনিকভাবে আইনানুগ ব্যবস্থা করা হবে।

১০. পরীক্ষা হলের ইনভিজিলেটর ও সংশ্লিষ্ট অফিসার-ইন-চার্জ কর্তৃক আরোপিত নির্দেশাবলী যথাযথভাবে মেনে চলতে হবে।

১১. উত্তরপত্রের কভার পৃষ্ঠায় মুদ্রিত নির্দেশাবলী অবশ্যই মেনে চলতে হবে।

১২. মূল প্রবেশপত্র এবং মূল রেজিস্ট্রেশন কার্ড অবশ্যই সঙ্গে আনতে হবে ।

CONTROLLER OF EXAMINATION
15.10.2024 11:34

ID No: 5207546/6688589

Note: This document contains digital signature of Controller of Examinations, National University.

Generated On: Tuesday, 15 October 2024

বিঃ দ্রঃ EMS এ পরীক্ষাটি অনুষ্ঠিত হচ্ছে বিধায় পরীক্ষার্থী তার প্রবেশ পত্র এবং উত্তর পত্রের QR কোড ইনভিজিলেটর এর মাধ্যমে অবশ্যই স্ক্যান করিয়ে নেবেন।

National University

Bangladesh

BACHELOR DEGREE HONOURS PART-1 EXAMINATION - 2023

Admit Card

Subject Code & Name	**17-PHILOSOPHY**	**Examination Code**	**2201**
Name of Examinee	**ESRAT JAHAN**	**Roll No.**	**3373304**
Father's Name	**MD.JAFOR AHMMED**	**Registration No**	**21217290687**
Mother's Name	**NURUNNAHAR BEAUTY**	**Session & Type**	**2021-22 / IRR**
College Code & Name	**5601-GOVT. TOLARAM COLLEGE, NARAYANGANJ**		
Center Code & Name	**386-NARAYANGANJ MAHILA COLLEGE, NARAYANGANJ**		

Subject Code & name			
211701	**Problems of Philosophy**		
211703	**History of Western Philosophy : Ancient and Medieval**		
211707	**Psychology**		
211909	**Introduction to Political Theory**		

Seal & Signature of Principal	**Controller of Examinations**

পরীক্ষার্থীদের জন্য নির্দেশাবলী

১. প্রবেশপত্রে কোন প্রকার ভুলত্রুটি পরিলক্ষিত হলে তা পরীক্ষা শুরুর পূর্বেই সংশ্লিষ্ট শাখা থেকে সংশোধন করে নিতে হবে। ভুল বা অসম্পূর্ণ প্রবেশপত্র দ্বারা কোনক্রমে পরীক্ষায় অংশগ্রহণ করা যাবে না। এক্ষেত্রে পরীক্ষার্থী নিজে আবেদন ফরম পূরণে ভুল করলে তাকে নির্ধারিত ফি প্রদান করে প্রবেশপত্র সংশোধন করে নিতে হবে।

২. বিশ্ববিদ্যালয় কর্তৃক নির্ধারিত দিন, তারিখ ও সময়সূচী অনুযায়ী পরীক্ষায় অংশগ্রহণ করতে হবে।

৩. পরীক্ষার প্রথম দিনে পরীক্ষার হলের দরজা এক ঘণ্টা আগে এবং পরবর্তী দিনগুলিতে আধা ঘণ্টা আগে খোলা হবে। পরীক্ষার হলে পরীক্ষার্থী ছাড়া তার কোন আত্মীয় স্বজন বা আপনজনের প্রবেশ নিষেধ।

৪. পরীক্ষার হলে প্রবেশ পত্র, রেজিস্ট্রেশন কার্ড, পরিচয় পত্র, কালি, কলম, পেন্সিল, জ্যামিতি বক্স, ক্যালকুলেটর (প্রয়োজনে) ও টাকা পয়সা ব্যতীত পরীক্ষার্থীর সঙ্গে অন্য কিছু থাকা অবৈধ।

৫. প্রবেশপত্রে উল্লিখিত বিষয় কোড ও শিরোনাম ব্যতীত অন্য কোন বিষয় কোড ও শিরোনামের পরীক্ষায় অংশগ্রহণ করা যাবে না।

৬. মূল উত্তরপত্র ও O M R ফরম এর নির্দিষ্ট স্থানে প্রয়োজনীয় সকল তথ্য নির্ভুলভাবে লিখতে হবে এবং সংশ্লিষ্ট বৃত্ত ভরাট করতে হবে।

৭. প্রতিটি পরীক্ষার জন্য পরীক্ষার্থীকে স্বাক্ষরলিপিতে স্বাক্ষর করতে হবে, অন্যথায় ঐ পরীক্ষায় পরীক্ষার্থী অনুপস্থিত বলে গন্য হবে।

৮. মোবাইল ফোন নিয়ে পরীক্ষার হলে প্রবেশ সম্পূর্ণ নিষিদ্ধ।

৯. পরীক্ষা কেন্দ্রে আইন-শৃঙ্খলা ভঙ্গ অথবা এ কাজে প্ররোচনাদানকারী পরীক্ষার্থীর বিরুদ্ধে তাৎক্ষনিকভাবে আইনানুগ ব্যবস্থা করা হবে।

১০. পরীক্ষা হলের ইনভিজিলেটর ও সংশ্লিষ্ট অফিসার-ইন-চার্জ কর্তৃক আরোপিত নির্দেশাবলী যথাযথভাবে মেনে চলতে হবে।

১১. উত্তরপত্রের কভার পৃষ্ঠায় মুদ্রিত নির্দেশাবলী অবশ্যই মেনে চলতে হবে।

১২. মূল প্রবেশপত্র এবং মূল রেজিস্ট্রেশন কার্ড অবশ্যই সঙ্গে আনতে হবে ।

CONTROLLER OF EXAMINATION
15.10.2024 11:34

ID No: 5260365/6624838

Note: This document contains digital signature of Controller of Examinations, National University.

Generated On: Tuesday, 15 October 2024

বিঃ দ্রঃ EMS এ পরীক্ষাটি অনুষ্ঠিত হচ্ছে বিধায় পরীক্ষার্থী তার প্রবেশ পত্র এবং উত্তর পত্রের QR কোড ইনভিজিলেটর এর মাধ্যমে অবশ্যই স্ক্যান করিয়ে নেবেন।

National University

Bangladesh

BACHELOR DEGREE HONOURS PART-1 EXAMINATION - 2023

Admit Card

Subject Code & Name	**17-PHILOSOPHY**	**Examination Code**	**2201**
Name of Examinee	**KAZI AMENA**	**Roll No.**	**3373305**
Father's Name	**KAZI MD. RAKIB UDDIN AHMED**	**Registration No**	**21217290693**
Mother's Name	**MST. BILKIS AKTER**	**Session & Type**	**2021-22 / IMP**
College Code & Name	**5601-GOVT. TOLARAM COLLEGE, NARAYANGANJ**		
Center Code & Name	**386-NARAYANGANJ MAHILA COLLEGE, NARAYANGANJ**		

Subject Code & name			
211701	**Problems of Philosophy**		

Seal & Signature of Principal	**Controller of Examinations**

পরীক্ষার্থীদের জন্য নির্দেশাবলী

১. প্রবেশপত্রে কোন প্রকার ভুলত্রুটি পরিলক্ষিত হলে তা পরীক্ষা শুরুর পূর্বেই সংশ্লিষ্ট শাখা থেকে সংশোধন করে নিতে হবে। ভুল বা অসম্পূর্ণ প্রবেশপত্র দ্বারা কোনক্রমে পরীক্ষায় অংশগ্রহণ করা যাবে না। এক্ষেত্রে পরীক্ষার্থী নিজে আবেদন ফরম পূরণে ভুল করলে তাকে নির্ধারিত ফি প্রদান করে প্রবেশপত্র সংশোধন করে নিতে হবে।

২. বিশ্ববিদ্যালয় কর্তৃক নির্ধারিত দিন, তারিখ ও সময়সূচী অনুযায়ী পরীক্ষায় অংশগ্রহণ করতে হবে।

৩. পরীক্ষার প্রথম দিনে পরীক্ষার হলের দরজা এক ঘণ্টা আগে এবং পরবর্তী দিনগুলিতে আধা ঘণ্টা আগে খোলা হবে। পরীক্ষার হলে পরীক্ষার্থী ছাড়া তার কোন আত্মীয় স্বজন বা আপনজনের প্রবেশ নিষেধ।

৪. পরীক্ষার হলে প্রবেশ পত্র, রেজিস্ট্রেশন কার্ড, পরিচয় পত্র, কালি, কলম, পেন্সিল, জ্যামিতি বক্স, ক্যালকুলেটর (প্রয়োজনে) ও টাকা পয়সা ব্যতীত পরীক্ষার্থীর সঙ্গে অন্য কিছু থাকা অবৈধ।

৫. প্রবেশপত্রে উল্লিখিত বিষয় কোড ও শিরোনাম ব্যতীত অন্য কোন বিষয় কোড ও শিরোনামের পরীক্ষায় অংশগ্রহণ করা যাবে না।

৬. মূল উত্তরপত্র ও O M R ফরম এর নির্দিষ্ট স্থানে প্রয়োজনীয় সকল তথ্য নির্ভুলভাবে লিখতে হবে এবং সংশ্লিষ্ট বৃত্ত ভরাট করতে হবে।

৭. প্রতিটি পরীক্ষার জন্য পরীক্ষার্থীকে স্বাক্ষরলিপিতে স্বাক্ষর করতে হবে, অন্যথায় ঐ পরীক্ষায় পরীক্ষার্থী অনুপস্থিত বলে গন্য হবে।

৮. মোবাইল ফোন নিয়ে পরীক্ষার হলে প্রবেশ সম্পূর্ণ নিষিদ্ধ।

৯. পরীক্ষা কেন্দ্রে আইন-শৃঙ্খলা ভঙ্গ অথবা এ কাজে প্ররোচনাদানকারী পরীক্ষার্থীর বিরুদ্ধে তাৎক্ষনিকভাবে আইনানুগ ব্যবস্থা করা হবে।

১০. পরীক্ষা হলের ইনভিজিলেটর ও সংশ্লিষ্ট অফিসার-ইন-চার্জ কর্তৃক আরোপিত নির্দেশাবলী যথাযথভাবে মেনে চলতে হবে।

১১. উত্তরপত্রের কভার পৃষ্ঠায় মুদ্রিত নির্দেশাবলী অবশ্যই মেনে চলতে হবে।

১২. মূল প্রবেশপত্র এবং মূল রেজিস্ট্রেশন কার্ড অবশ্যই সঙ্গে আনতে হবে ।

CONTROLLER OF EXAMINATION
15.10.2024 11:34

ID No: 5004220/6688596

Note: This document contains digital signature of Controller of Examinations, National University.

Generated On: Tuesday, 15 October 2024

বিঃ দ্রঃ **EMS** এ পরীক্ষাটি অনুষ্ঠিত হচ্ছে বিধায় পরীক্ষার্থী তার প্রবেশ পত্র এবং উত্তর পত্রের **QR** কোড ইনভিজিলেটর এর মাধ্যমে অবশ্যই স্ক্যান করিয়ে নেবেন।

National University

Bangladesh

BACHELOR DEGREE HONOURS PART-1 EXAMINATION - 2023

Admit Card

Subject Code & Name	**17-PHILOSOPHY**	**Examination Code**	**2201**
Name of Examinee	**SADIYA AKTAR**	**Roll No.**	**3373306**
Father's Name	**BADSHA MIA**	**Registration No**	**21217290694**
Mother's Name	**SAHANAJ BEGUM**	**Session & Type**	**2021-22 / IMP**
College Code & Name	**5601-GOVT. TOLARAM COLLEGE, NARAYANGANJ**		
Center Code & Name	**386-NARAYANGANJ MAHILA COLLEGE, NARAYANGANJ**		

Subject Code & name			
211501	**History of the Emergence of Independent Bangladesh**		
211703	**History of Western Philosophy : Ancient and Medieval**		

Seal & Signature of Principal	**Controller of Examinations**

পরীক্ষার্থীদের জন্য নির্দেশাবলী

১. প্রবেশপত্রে কোন প্রকার ভুলত্রুটি পরিলক্ষিত হলে তা পরীক্ষা শুরুর পূর্বেই সংশ্লিষ্ট শাখা থেকে সংশোধন করে নিতে হবে। ভুল বা অসম্পূর্ণ প্রবেশপত্র দ্বারা কোনক্রমে পরীক্ষায় অংশগ্রহণ করা যাবে না। এক্ষেত্রে পরীক্ষার্থী নিজে আবেদন ফরম পূরণে ভুল করলে তাকে নির্ধারিত ফি প্রদান করে প্রবেশপত্র সংশোধন করে নিতে হবে।

২. বিশ্ববিদ্যালয় কর্তৃক নির্ধারিত দিন, তারিখ ও সময়সূচী অনুযায়ী পরীক্ষায় অংশগ্রহণ করতে হবে।

৩. পরীক্ষার প্রথম দিনে পরীক্ষার হলের দরজা এক ঘণ্টা আগে এবং পরবর্তী দিনগুলিতে আধা ঘণ্টা আগে খোলা হবে। পরীক্ষার হলে পরীক্ষার্থী ছাড়া তার কোন আত্মীয় স্বজন বা আপনজনের প্রবেশ নিষেধ।

৪. পরীক্ষার হলে প্রবেশ পত্র, রেজিস্ট্রেশন কার্ড, পরিচয় পত্র, কালি, কলম, পেন্সিল, জ্যামিতি বক্স, ক্যালকুলেটর (প্রয়োজনে) ও টাকা পয়সা ব্যতীত পরীক্ষার্থীর সঙ্গে অন্য কিছু থাকা অবৈধ।

৫. প্রবেশপত্রে উল্লিখিত বিষয় কোড ও শিরোনাম ব্যতীত অন্য কোন বিষয় কোড ও শিরোনামের পরীক্ষায় অংশগ্রহণ করা যাবে না।

৬. মূল উত্তরপত্র ও O M R ফরম এর নির্দিষ্ট স্থানে প্রয়োজনীয় সকল তথ্য নির্ভুলভাবে লিখতে হবে এবং সংশ্লিষ্ট বৃত্ত ভরাট করতে হবে।

৭. প্রতিটি পরীক্ষার জন্য পরীক্ষার্থীকে স্বাক্ষরলিপিতে স্বাক্ষর করতে হবে, অন্যথায় ঐ পরীক্ষায় পরীক্ষার্থী অনুপস্থিত বলে গন্য হবে।

৮. মোবাইল ফোন নিয়ে পরীক্ষার হলে প্রবেশ সম্পূর্ণ নিষিদ্ধ।

৯. পরীক্ষা কেন্দ্রে আইন-শৃঙ্খলা ভঙ্গ অথবা এ কাজে প্ররোচনাদানকারী পরীক্ষার্থীর বিরুদ্ধে তাৎক্ষনিকভাবে আইনানুগ ব্যবস্থা করা হবে।

১০. পরীক্ষা হলের ইনভিজিলেটর ও সংশ্লিষ্ট অফিসার-ইন-চার্জ কর্তৃক আরোপিত নির্দেশাবলী যথাযথভাবে মেনে চলতে হবে।

১১. উত্তরপত্রের কভার পৃষ্ঠায় মুদ্রিত নির্দেশাবলী অবশ্যই মেনে চলতে হবে।

১২. মূল প্রবেশপত্র এবং মূল রেজিস্ট্রেশন কার্ড অবশ্যই সঙ্গে আনতে হবে ।

CONTROLLER OF EXAMINATION
15.10.2024 11:34

ID No: 5070156/6688597

Note: This document contains digital signature of Controller of Examinations, National University.

Generated On: Tuesday, 15 October 2024

বিঃ দ্রঃ EMS এ পরীক্ষাটি অনুষ্ঠিত হচ্ছে বিধায় পরীক্ষার্থী তার প্রবেশ পত্র এবং উত্তর পত্রের QR কোড ইনভিজিলেটর এর মাধ্যমে অবশ্যই স্ক্যান করিয়ে নেবেন।

National University

Bangladesh

BACHELOR DEGREE HONOURS PART-1 EXAMINATION - 2023

Admit Card

Subject Code & Name	**17-PHILOSOPHY**	**Examination Code**	**2201**
Name of Examinee	**PUSPOMALA AKTER**	**Roll No.**	**3373307**
Father's Name	**MD. ABDUL AZIZ SARKAR**	**Registration No**	**21217290702**
Mother's Name	**FIROZA BEGUM**	**Session & Type**	**2021-22 / IMP**
College Code & Name	**5601-GOVT. TOLARAM COLLEGE, NARAYANGANJ**		
Center Code & Name	**386-NARAYANGANJ MAHILA COLLEGE, NARAYANGANJ**		

Subject Code & name			
211703	**History of Western Philosophy : Ancient and Medieval**		

Seal & Signature of Principal	**Controller of Examinations**

পরীক্ষার্থীদের জন্য নির্দেশাবলী

১. প্রবেশপত্রে কোন প্রকার ভুলত্রুটি পরিলক্ষিত হলে তা পরীক্ষা শুরুর পূর্বেই সংশ্লিষ্ট শাখা থেকে সংশোধন করে নিতে হবে। ভুল বা অসম্পূর্ণ প্রবেশপত্র দ্বারা কোনক্রমে পরীক্ষায় অংশগ্রহণ করা যাবে না। এক্ষেত্রে পরীক্ষার্থী নিজে আবেদন ফরম পূরণে ভুল করলে তাকে নির্ধারিত ফি প্রদান করে প্রবেশপত্র সংশোধন করে নিতে হবে।

২. বিশ্ববিদ্যালয় কর্তৃক নির্ধারিত দিন, তারিখ ও সময়সূচী অনুযায়ী পরীক্ষায় অংশগ্রহণ করতে হবে।

৩. পরীক্ষার প্রথম দিনে পরীক্ষার হলের দরজা এক ঘণ্টা আগে এবং পরবর্তী দিনগুলিতে আধা ঘণ্টা আগে খোলা হবে। পরীক্ষার হলে পরীক্ষার্থী ছাড়া তার কোন আত্মীয় স্বজন বা আপনজনের প্রবেশ নিষেধ।

৪. পরীক্ষার হলে প্রবেশ পত্র, রেজিস্ট্রেশন কার্ড, পরিচয় পত্র, কালি, কলম, পেন্সিল, জ্যামিতি বক্স, ক্যালকুলেটর (প্রয়োজনে) ও টাকা পয়সা ব্যতীত পরীক্ষার্থীর সঙ্গে অন্য কিছু থাকা অবৈধ।

৫. প্রবেশপত্রে উল্লিখিত বিষয় কোড ও শিরোনাম ব্যতীত অন্য কোন বিষয় কোড ও শিরোনামের পরীক্ষায় অংশগ্রহণ করা যাবে না।

৬. মূল উত্তরপত্র ও O M R ফরম এর নির্দিষ্ট স্থানে প্রয়োজনীয় সকল তথ্য নির্ভুলভাবে লিখতে হবে এবং সংশ্লিষ্ট বৃত্ত ভরাট করতে হবে।

৭. প্রতিটি পরীক্ষার জন্য পরীক্ষার্থীকে স্বাক্ষরলিপিতে স্বাক্ষর করতে হবে, অন্যথায় ঐ পরীক্ষায় পরীক্ষার্থী অনুপস্থিত বলে গন্য হবে।

৮. মোবাইল ফোন নিয়ে পরীক্ষার হলে প্রবেশ সম্পূর্ণ নিষিদ্ধ।

৯. পরীক্ষা কেন্দ্রে আইন-শৃঙ্খলা ভঙ্গ অথবা এ কাজে প্ররোচনাদানকারী পরীক্ষার্থীর বিরুদ্ধে তাৎক্ষনিকভাবে আইনানুগ ব্যবস্থা করা হবে।

১০. পরীক্ষা হলের ইনভিজিলেটর ও সংশ্লিষ্ট অফিসার-ইন-চার্জ কর্তৃক আরোপিত নির্দেশাবলী যথাযথভাবে মেনে চলতে হবে।

১১. উত্তরপত্রের কভার পৃষ্ঠায় মুদ্রিত নির্দেশাবলী অবশ্যই মেনে চলতে হবে।

১২. মূল প্রবেশপত্র এবং মূল রেজিস্ট্রেশন কার্ড অবশ্যই সঙ্গে আনতে হবে ।

CONTROLLER OF EXAMINATION
15.10.2024 11:34

ID No: 5300492/6688604

Note: This document contains digital signature of Controller of Examinations, National University.

Generated On: Tuesday, 15 October 2024

বিঃ দ্রঃ EMS এ পরীক্ষাটি অনুষ্ঠিত হচ্ছে বিধায় পরীক্ষার্থী তার প্রবেশ পত্র এবং উত্তর পত্রের QR কোড ইনভিজিলেটর এর মাধ্যমে অবশ্যই স্ক্যান করিয়ে নেবেন।

National University

Bangladesh

BACHELOR DEGREE HONOURS PART-1 EXAMINATION - 2023

Admit Card

Subject Code & Name	**17-PHILOSOPHY**	**Examination Code**	**2201**
Name of Examinee	**BRISTY AKTER**	**Roll No.**	**3373308**
Father's Name	**MD. IDRIS ALI**	**Registration No**	**21217290703**
Mother's Name	**SHAHINUR**	**Session & Type**	**2021-22 / IRR**
College Code & Name	**5601-GOVT. TOLARAM COLLEGE, NARAYANGANJ**		
Center Code & Name	**386-NARAYANGANJ MAHILA COLLEGE, NARAYANGANJ**		

Subject Code & name			
211501	**History of the Emergence of Independent Bangladesh**		
211701	**Problems of Philosophy**		
211703	**History of Western Philosophy : Ancient and Medieval**		
211705	**General Ethics**		
211707	**Psychology**		
211909	**Introduction to Political Theory**		

Seal & Signature of Principal	**Controller of Examinations**

পরীক্ষার্থীদের জন্য নির্দেশাবলী

১. প্রবেশপত্রে কোন প্রকার ভুলত্রুটি পরিলক্ষিত হলে তা পরীক্ষা শুরুর পূর্বেই সংশ্লিষ্ট শাখা থেকে সংশোধন করে নিতে হবে। ভুল বা অসম্পূর্ণ প্রবেশপত্র দ্বারা কোনক্রমে পরীক্ষায় অংশগ্রহণ করা যাবে না। এক্ষেত্রে পরীক্ষার্থী নিজে আবেদন ফরম পূরণে ভুল করলে তাকে নির্ধারিত ফি প্রদান করে প্রবেশপত্র সংশোধন করে নিতে হবে।

২. বিশ্ববিদ্যালয় কর্তৃক নির্ধারিত দিন, তারিখ ও সময়সূচী অনুযায়ী পরীক্ষায় অংশগ্রহণ করতে হবে।

৩. পরীক্ষার প্রথম দিনে পরীক্ষার হলের দরজা এক ঘণ্টা আগে এবং পরবর্তী দিনগুলিতে আধা ঘণ্টা আগে খোলা হবে। পরীক্ষার হলে পরীক্ষার্থী ছাড়া তার কোন আত্মীয় স্বজন বা আপনজনের প্রবেশ নিষেধ।

৪. পরীক্ষার হলে প্রবেশ পত্র, রেজিস্ট্রেশন কার্ড, পরিচয় পত্র, কালি, কলম, পেন্সিল, জ্যামিতি বক্স, ক্যালকুলেটর (প্রয়োজনে) ও টাকা পয়সা ব্যতীত পরীক্ষার্থীর সঙ্গে অন্য কিছু থাকা অবৈধ।

৫. প্রবেশপত্রে উল্লিখিত বিষয় কোড ও শিরোনাম ব্যতীত অন্য কোন বিষয় কোড ও শিরোনামের পরীক্ষায় অংশগ্রহণ করা যাবে না।

৬. মূল উত্তরপত্র ও O M R ফরম এর নির্দিষ্ট স্থানে প্রয়োজনীয় সকল তথ্য নির্ভুলভাবে লিখতে হবে এবং সংশ্লিষ্ট বৃত্ত ভরাট করতে হবে।

৭. প্রতিটি পরীক্ষার জন্য পরীক্ষার্থীকে স্বাক্ষরলিপিতে স্বাক্ষর করতে হবে, অন্যথায় ঐ পরীক্ষায় পরীক্ষার্থী অনুপস্থিত বলে গন্য হবে।

৮. মোবাইল ফোন নিয়ে পরীক্ষার হলে প্রবেশ সম্পূর্ণ নিষিদ্ধ।

৯. পরীক্ষা কেন্দ্রে আইন-শৃঙ্খলা ভঙ্গ অথবা এ কাজে প্ররোচনাদানকারী পরীক্ষার্থীর বিরুদ্ধে তাৎক্ষনিকভাবে আইনানুগ ব্যবস্থা করা হবে।

১০. পরীক্ষা হলের ইনভিজিলেটর ও সংশ্লিষ্ট অফিসার-ইন-চার্জ কর্তৃক আরোপিত নির্দেশাবলী যথাযথভাবে মেনে চলতে হবে।

১১. উত্তরপত্রের কভার পৃষ্ঠায় মুদ্রিত নির্দেশাবলী অবশ্যই মেনে চলতে হবে।

১২. মূল প্রবেশপত্র এবং মূল রেজিস্ট্রেশন কার্ড অবশ্যই সঙ্গে আনতে হবে ।

CONTROLLER OF EXAMINATION

15.10.2024 11:34

ID No: 5280333/6557505

Note: This document contains digital signature of Controller of Examinations, National University.

Generated On: Tuesday, 15 October 2024

বিঃ দ্রঃ EMS এ পরীক্ষাটি অনুষ্ঠিত হচ্ছে বিধায় পরীক্ষার্থী তার প্রবেশ পত্র এবং উত্তর পত্রের QR কোড ইনভিজিলেটর এর মাধ্যমে অবশ্যই স্ক্যান করিয়ে নেবেন।

National University

Bangladesh

BACHELOR DEGREE HONOURS PART-1 EXAMINATION - 2023

Admit Card

Subject Code & Name	**17-PHILOSOPHY**	**Examination Code**	**2201**
Name of Examinee	**MEHEDI HASAN**	**Roll No.**	**3373309**
Father's Name	**ABDUL RAZZAK**	**Registration No**	**21217290707**
Mother's Name	**MONIRA BEGUM**	**Session & Type**	**2021-22 / IMP**
College Code & Name	**5601-GOVT. TOLARAM COLLEGE, NARAYANGANJ**		
Center Code & Name	**386-NARAYANGANJ MAHILA COLLEGE, NARAYANGANJ**		

Subject Code & name			
211703	**History of Western Philosophy : Ancient and Medieval**		
211707	**Psychology**		

Seal & Signature of Principal	**Controller of Examinations**

পরীক্ষার্থীদের জন্য নির্দেশাবলী

১. প্রবেশপত্রে কোন প্রকার ভুলত্রুটি পরিলক্ষিত হলে তা পরীক্ষা শুরুর পূর্বেই সংশ্লিষ্ট শাখা থেকে সংশোধন করে নিতে হবে। ভুল বা অসম্পূর্ণ প্রবেশপত্র দ্বারা কোনক্রমে পরীক্ষায় অংশগ্রহণ করা যাবে না। এক্ষেত্রে পরীক্ষার্থী নিজে আবেদন ফরম পূরণে ভুল করলে তাকে নির্ধারিত ফি প্রদান করে প্রবেশপত্র সংশোধন করে নিতে হবে।

২. বিশ্ববিদ্যালয় কর্তৃক নির্ধারিত দিন, তারিখ ও সময়সূচী অনুযায়ী পরীক্ষায় অংশগ্রহণ করতে হবে।

৩. পরীক্ষার প্রথম দিনে পরীক্ষার হলের দরজা এক ঘণ্টা আগে এবং পরবর্তী দিনগুলিতে আধা ঘণ্টা আগে খোলা হবে। পরীক্ষার হলে পরীক্ষার্থী ছাড়া তার কোন আত্মীয় স্বজন বা আপনজনের প্রবেশ নিষেধ।

৪. পরীক্ষার হলে প্রবেশ পত্র, রেজিস্ট্রেশন কার্ড, পরিচয় পত্র, কালি, কলম, পেন্সিল, জ্যামিতি বক্স, ক্যালকুলেটর (প্রয়োজনে) ও টাকা পয়সা ব্যতীত পরীক্ষার্থীর সঙ্গে অন্য কিছু থাকা অবৈধ।

৫. প্রবেশপত্রে উল্লিখিত বিষয় কোড ও শিরোনাম ব্যতীত অন্য কোন বিষয় কোড ও শিরোনামের পরীক্ষায় অংশগ্রহণ করা যাবে না।

৬. মূল উত্তরপত্র ও O M R ফরম এর নির্দিষ্ট স্থানে প্রয়োজনীয় সকল তথ্য নির্ভুলভাবে লিখতে হবে এবং সংশ্লিষ্ট বৃত্ত ভরাট করতে হবে।

৭. প্রতিটি পরীক্ষার জন্য পরীক্ষার্থীকে স্বাক্ষরলিপিতে স্বাক্ষর করতে হবে, অন্যথায় ঐ পরীক্ষায় পরীক্ষার্থী অনুপস্থিত বলে গন্য হবে।

৮. মোবাইল ফোন নিয়ে পরীক্ষার হলে প্রবেশ সম্পূর্ণ নিষিদ্ধ।

৯. পরীক্ষা কেন্দ্রে আইন-শৃঙ্খলা ভঙ্গ অথবা এ কাজে প্ররোচনাদানকারী পরীক্ষার্থীর বিরুদ্ধে তাৎক্ষনিকভাবে আইনানুগ ব্যবস্থা করা হবে।

১০. পরীক্ষা হলের ইনভিজিলেটর ও সংশ্লিষ্ট অফিসার-ইন-চার্জ কর্তৃক আরোপিত নির্দেশাবলী যথাযথভাবে মেনে চলতে হবে।

১১. উত্তরপত্রের কভার পৃষ্ঠায় মুদ্রিত নির্দেশাবলী অবশ্যই মেনে চলতে হবে।

১২. মূল প্রবেশপত্র এবং মূল রেজিস্ট্রেশন কার্ড অবশ্যই সঙ্গে আনতে হবে ।

CONTROLLER OF EXAMINATION
15.10.2024 11:34

ID No: 5037980/6688608

Note: This document contains digital signature of Controller of Examinations, National University.

Generated On: Tuesday, 15 October 2024

বিঃ দ্রঃ EMS এ পরীক্ষাটি অনুষ্ঠিত হচ্ছে বিধায় পরীক্ষার্থী তার প্রবেশ পত্র এবং উত্তর পত্রের QR কোড ইনভিজিলেটর এর মাধ্যমে অবশ্যই স্ক্যান করিয়ে নেবেন।

National University

Bangladesh

BACHELOR DEGREE HONOURS PART-1 EXAMINATION - 2023

Admit Card

Subject Code & Name	**17-PHILOSOPHY**	**Examination Code**	**2201**
Name of Examinee	**AYSHA TABASSUM ANITA**	**Roll No.**	**3373310**
Father's Name	**A.T.M MARAJUL KABIR**	**Registration No**	**21217290709**
Mother's Name	**OLIMA BEGUM**	**Session & Type**	**2021-22 / IRR**
College Code & Name	**5601-GOVT. TOLARAM COLLEGE, NARAYANGANJ**		
Center Code & Name	**386-NARAYANGANJ MAHILA COLLEGE, NARAYANGANJ**		

Subject Code & name			
211703	**History of Western Philosophy : Ancient and Medieval**		
211705	**General Ethics**		
211707	**Psychology**		
211909	**Introduction to Political Theory**		

Seal & Signature of Principal	**Controller of Examinations**

পরীক্ষার্থীদের জন্য নির্দেশাবলী

১. প্রবেশপত্রে কোন প্রকার ভুলত্রুটি পরিলক্ষিত হলে তা পরীক্ষা শুরুর পূর্বেই সংশ্লিষ্ট শাখা থেকে সংশোধন করে নিতে হবে। ভুল বা অসম্পূর্ণ প্রবেশপত্র দ্বারা কোনক্রমে পরীক্ষায় অংশগ্রহণ করা যাবে না। এক্ষেত্রে পরীক্ষার্থী নিজে আবেদন ফরম পূরণে ভুল করলে তাকে নির্ধারিত ফি প্রদান করে প্রবেশপত্র সংশোধন করে নিতে হবে।

২. বিশ্ববিদ্যালয় কর্তৃক নির্ধারিত দিন, তারিখ ও সময়সূচী অনুযায়ী পরীক্ষায় অংশগ্রহণ করতে হবে।

৩. পরীক্ষার প্রথম দিনে পরীক্ষার হলের দরজা এক ঘণ্টা আগে এবং পরবর্তী দিনগুলিতে আধা ঘণ্টা আগে খোলা হবে। পরীক্ষার হলে পরীক্ষার্থী ছাড়া তার কোন আত্মীয় স্বজন বা আপনজনের প্রবেশ নিষেধ।

৪. পরীক্ষার হলে প্রবেশ পত্র, রেজিস্ট্রেশন কার্ড, পরিচয় পত্র, কালি, কলম, পেন্সিল, জ্যামিতি বক্স, ক্যালকুলেটর (প্রয়োজনে) ও টাকা পয়সা ব্যতীত পরীক্ষার্থীর সঙ্গে অন্য কিছু থাকা অবৈধ।

৫. প্রবেশপত্রে উল্লিখিত বিষয় কোড ও শিরোনাম ব্যতীত অন্য কোন বিষয় কোড ও শিরোনামের পরীক্ষায় অংশগ্রহণ করা যাবে না।

৬. মূল উত্তরপত্র ও O M R ফরম এর নির্দিষ্ট স্থানে প্রয়োজনীয় সকল তথ্য নির্ভুলভাবে লিখতে হবে এবং সংশ্লিষ্ট বৃত্ত ভরাট করতে হবে।

৭. প্রতিটি পরীক্ষার জন্য পরীক্ষার্থীকে স্বাক্ষরলিপিতে স্বাক্ষর করতে হবে, অন্যথায় ঐ পরীক্ষায় পরীক্ষার্থী অনুপস্থিত বলে গন্য হবে।

৮. মোবাইল ফোন নিয়ে পরীক্ষার হলে প্রবেশ সম্পূর্ণ নিষিদ্ধ।

৯. পরীক্ষা কেন্দ্রে আইন-শৃঙ্খলা ভঙ্গ অথবা এ কাজে প্ররোচনাদানকারী পরীক্ষার্থীর বিরুদ্ধে তাৎক্ষনিকভাবে আইনানুগ ব্যবস্থা করা হবে।

১০. পরীক্ষা হলের ইনভিজিলেটর ও সংশ্লিষ্ট অফিসার-ইন-চার্জ কর্তৃক আরোপিত নির্দেশাবলী যথাযথভাবে মেনে চলতে হবে।

১১. উত্তরপত্রের কভার পৃষ্ঠায় মুদ্রিত নির্দেশাবলী অবশ্যই মেনে চলতে হবে।

১২. মূল প্রবেশপত্র এবং মূল রেজিস্ট্রেশন কার্ড অবশ্যই সঙ্গে আনতে হবে ।

CONTROLLER OF EXAMINATION
15.10.2024 11:34

ID No: 5239882/6624889

Note: This document contains digital signature of Controller of Examinations, National University.

Generated On: Tuesday, 15 October 2024

বিঃ দ্রঃ EMS এ পরীক্ষাটি অনুষ্ঠিত হচ্ছে বিধায় পরীক্ষার্থী তার প্রবেশ পত্র এবং উত্তর পত্রের QR কোড ইনভিজিলেটর এর মাধ্যমে অবশ্যই স্ক্যান করিয়ে নেবেন।

National University

Bangladesh

BACHELOR DEGREE HONOURS PART-1 EXAMINATION - 2023

Admit Card

Subject Code & Name	**17-PHILOSOPHY**	**Examination Code**	**2201**
Name of Examinee	**SAKIBUL ISLAM LIZAN**	**Roll No.**	**3373311**
Father's Name	**SOHEL PARVEJ HIRON**	**Registration No**	**21217290729**
Mother's Name	**LIPY NASRIN**	**Session & Type**	**2021-22 / IMP**
College Code & Name	**5601-GOVT. TOLARAM COLLEGE, NARAYANGANJ**		
Center Code & Name	**386-NARAYANGANJ MAHILA COLLEGE, NARAYANGANJ**		

Subject Code & name			
211909	**Introduction to Political Theory**		

Seal & Signature of Principal	**Controller of Examinations**

পরীক্ষার্থীদের জন্য নির্দেশাবলী

১. প্রবেশপত্রে কোন প্রকার ভুলত্রুটি পরিলক্ষিত হলে তা পরীক্ষা শুরুর পূর্বেই সংশ্লিষ্ট শাখা থেকে সংশোধন করে নিতে হবে। ভুল বা অসম্পূর্ণ প্রবেশপত্র দ্বারা কোনক্রমে পরীক্ষায় অংশগ্রহণ করা যাবে না। এক্ষেত্রে পরীক্ষার্থী নিজে আবেদন ফরম পূরণে ভুল করলে তাকে নির্ধারিত ফি প্রদান করে প্রবেশপত্র সংশোধন করে নিতে হবে।

২. বিশ্ববিদ্যালয় কর্তৃক নির্ধারিত দিন, তারিখ ও সময়সূচী অনুযায়ী পরীক্ষায় অংশগ্রহণ করতে হবে।

৩. পরীক্ষার প্রথম দিনে পরীক্ষার হলের দরজা এক ঘণ্টা আগে এবং পরবর্তী দিনগুলিতে আধা ঘণ্টা আগে খোলা হবে। পরীক্ষার হলে পরীক্ষার্থী ছাড়া তার কোন আত্মীয় স্বজন বা আপনজনের প্রবেশ নিষেধ।

৪. পরীক্ষার হলে প্রবেশ পত্র, রেজিস্ট্রেশন কার্ড, পরিচয় পত্র, কালি, কলম, পেন্সিল, জ্যামিতি বক্স, ক্যালকুলেটর (প্রয়োজনে) ও টাকা পয়সা ব্যতীত পরীক্ষার্থীর সঙ্গে অন্য কিছু থাকা অবৈধ।

৫. প্রবেশপত্রে উল্লিখিত বিষয় কোড ও শিরোনাম ব্যতীত অন্য কোন বিষয় কোড ও শিরোনামের পরীক্ষায় অংশগ্রহণ করা যাবে না।

৬. মূল উত্তরপত্র ও O M R ফরম এর নির্দিষ্ট স্থানে প্রয়োজনীয় সকল তথ্য নির্ভুলভাবে লিখতে হবে এবং সংশ্লিষ্ট বৃত্ত ভরাট করতে হবে।

৭. প্রতিটি পরীক্ষার জন্য পরীক্ষার্থীকে স্বাক্ষরলিপিতে স্বাক্ষর করতে হবে, অন্যথায় ঐ পরীক্ষায় পরীক্ষার্থী অনুপস্থিত বলে গন্য হবে।

৮. মোবাইল ফোন নিয়ে পরীক্ষার হলে প্রবেশ সম্পূর্ণ নিষিদ্ধ।

৯. পরীক্ষা কেন্দ্রে আইন-শৃঙ্খলা ভঙ্গ অথবা এ কাজে প্ররোচনাদানকারী পরীক্ষার্থীর বিরুদ্ধে তাৎক্ষনিকভাবে আইনানুগ ব্যবস্থা করা হবে।

১০. পরীক্ষা হলের ইনভিজিলেটর ও সংশ্লিষ্ট অফিসার-ইন-চার্জ কর্তৃক আরোপিত নির্দেশাবলী যথাযথভাবে মেনে চলতে হবে।

১১. উত্তরপত্রের কভার পৃষ্ঠায় মুদ্রিত নির্দেশাবলী অবশ্যই মেনে চলতে হবে।

১২. মূল প্রবেশপত্র এবং মূল রেজিস্ট্রেশন কার্ড অবশ্যই সঙ্গে আনতে হবে ।

CONTROLLER OF EXAMINATION
15.10.2024 11:34

ID No: 5113471/6688633

Note: This document contains digital signature of Controller of Examinations, National University.

Generated On: Tuesday, 15 October 2024

বিঃ দ্রঃ **EMS** এ পরীক্ষাটি অনুষ্ঠিত হচ্ছে বিধায় পরীক্ষার্থী তার প্রবেশ পত্র এবং উত্তর পত্রের **QR** কোড ইনভিজিলেটর এর মাধ্যমে অবশ্যই স্ক্যান করিয়ে নেবেন।

National University

Bangladesh

BACHELOR DEGREE HONOURS PART-1 EXAMINATION - 2023

Admit Card

Subject Code & Name	**17-PHILOSOPHY**	**Examination Code**	**2201**
Name of Examinee	**MD. MEHEDI HASSAN**	**Roll No.**	**3373312**
Father's Name	**BADSHA MIA**	**Registration No**	**21217290730**
Mother's Name	**MAKSHUDA BEGUM**	**Session & Type**	**2021-22 / IMP**
College Code & Name	**5601-GOVT. TOLARAM COLLEGE, NARAYANGANJ**		
Center Code & Name	**386-NARAYANGANJ MAHILA COLLEGE, NARAYANGANJ**		

Subject Code & name			
211501	**History of the Emergence of Independent Bangladesh**		
211703	**History of Western Philosophy : Ancient and Medieval**		
211705	**General Ethics**		

Seal & Signature of Principal	**Controller of Examinations**

পরীক্ষার্থীদের জন্য নির্দেশাবলী

১. প্রবেশপত্রে কোন প্রকার ভুলত্রুটি পরিলক্ষিত হলে তা পরীক্ষা শুরুর পূর্বেই সংশ্লিষ্ট শাখা থেকে সংশোধন করে নিতে হবে। ভুল বা অসম্পূর্ণ প্রবেশপত্র দ্বারা কোনক্রমে পরীক্ষায় অংশগ্রহণ করা যাবে না। এক্ষেত্রে পরীক্ষার্থী নিজে আবেদন ফরম পূরণে ভুল করলে তাকে নির্ধারিত ফি প্রদান করে প্রবেশপত্র সংশোধন করে নিতে হবে।

২. বিশ্ববিদ্যালয় কর্তৃক নির্ধারিত দিন, তারিখ ও সময়সূচী অনুযায়ী পরীক্ষায় অংশগ্রহণ করতে হবে।

৩. পরীক্ষার প্রথম দিনে পরীক্ষার হলের দরজা এক ঘণ্টা আগে এবং পরবর্তী দিনগুলিতে আধা ঘণ্টা আগে খোলা হবে। পরীক্ষার হলে পরীক্ষার্থী ছাড়া তার কোন আত্মীয় স্বজন বা আপনজনের প্রবেশ নিষেধ।

৪. পরীক্ষার হলে প্রবেশ পত্র, রেজিস্ট্রেশন কার্ড, পরিচয় পত্র, কালি, কলম, পেন্সিল, জ্যামিতি বক্স, ক্যালকুলেটর (প্রয়োজনে) ও টাকা পয়সা ব্যতীত পরীক্ষার্থীর সঙ্গে অন্য কিছু থাকা অবৈধ।

৫. প্রবেশপত্রে উল্লিখিত বিষয় কোড ও শিরোনাম ব্যতীত অন্য কোন বিষয় কোড ও শিরোনামের পরীক্ষায় অংশগ্রহণ করা যাবে না।

৬. মূল উত্তরপত্র ও O M R ফরম এর নির্দিষ্ট স্থানে প্রয়োজনীয় সকল তথ্য নির্ভুলভাবে লিখতে হবে এবং সংশ্লিষ্ট বৃত্ত ভরাট করতে হবে।

৭. প্রতিটি পরীক্ষার জন্য পরীক্ষার্থীকে স্বাক্ষরলিপিতে স্বাক্ষর করতে হবে, অন্যথায় ঐ পরীক্ষায় পরীক্ষার্থী অনুপস্থিত বলে গন্য হবে।

৮. মোবাইল ফোন নিয়ে পরীক্ষার হলে প্রবেশ সম্পূর্ণ নিষিদ্ধ।

৯. পরীক্ষা কেন্দ্রে আইন-শৃঙ্খলা ভঙ্গ অথবা এ কাজে প্ররোচনাদানকারী পরীক্ষার্থীর বিরুদ্ধে তাৎক্ষনিকভাবে আইনানুগ ব্যবস্থা করা হবে।

১০. পরীক্ষা হলের ইনভিজিলেটর ও সংশ্লিষ্ট অফিসার-ইন-চার্জ কর্তৃক আরোপিত নির্দেশাবলী যথাযথভাবে মেনে চলতে হবে।

১১. উত্তরপত্রের কভার পৃষ্ঠায় মুদ্রিত নির্দেশাবলী অবশ্যই মেনে চলতে হবে।

১২. মূল প্রবেশপত্র এবং মূল রেজিস্ট্রেশন কার্ড অবশ্যই সঙ্গে আনতে হবে ।

CONTROLLER OF EXAMINATION
15.10.2024 11:34

ID No: 5194745/6688634

Note: This document contains digital signature of Controller of Examinations, National University.

Generated On: Tuesday, 15 October 2024

বিঃ দ্রঃ EMS এ পরীক্ষাটি অনুষ্ঠিত হচ্ছে বিধায় পরীক্ষার্থী তার প্রবেশ পত্র এবং উত্তর পত্রের QR কোড ইনভিজিলেটর এর মাধ্যমে অবশ্যই স্ক্যান করিয়ে নেবেন।

National University

Bangladesh

BACHELOR DEGREE HONOURS PART-1 EXAMINATION - 2023

Admit Card

Subject Code & Name	**17-PHILOSOPHY**	**Examination Code**	**2201**
Name of Examinee	**MAHJABIN AKTER**	**Roll No.**	**3373972**
Father's Name	**ABDUR RASID HAWLADAR**	**Registration No**	**22217296435**
Mother's Name	**PARVIN BEGUM**	**Session & Type**	**2022-23 / REG**
College Code & Name	**5601-GOVT. TOLARAM COLLEGE, NARAYANGANJ**		
Center Code & Name	**386-NARAYANGANJ MAHILA COLLEGE, NARAYANGANJ**		

Subject Code & name			
211501	**History of the Emergence of Independent Bangladesh**		
211701	**Problems of Philosophy**		
211703	**History of Western Philosophy : Ancient and Medieval**		
211705	**General Ethics**		
211707	**Psychology**		
211909	**Introduction to Political Theory**		

	Enamul Kabir.
Seal & Signature of Principal	**Controller of Examinations**

পরীক্ষার্থীদের জন্য নির্দেশাবলী

১. প্রবেশপত্রে কোন প্রকার ভুলত্রুটি পরিলক্ষিত হলে তা পরীক্ষা শুরুর পূর্বেই সংশ্লিষ্ট শাখা থেকে সংশোধন করে নিতে হবে। ভুল বা অসম্পূর্ণ প্রবেশপত্র দ্বারা কোনক্রমে পরীক্ষায় অংশগ্রহণ করা যাবে না। এক্ষেত্রে পরীক্ষার্থী নিজে আবেদন ফরম পূরণে ভুল করলে তাকে নির্ধারিত ফি প্রদান করে প্রবেশপত্র সংশোধন করে নিতে হবে।

২. বিশ্ববিদ্যালয় কর্তৃক নির্ধারিত দিন, তারিখ ও সময়সূচী অনুযায়ী পরীক্ষায় অংশগ্রহণ করতে হবে।

৩. পরীক্ষার প্রথম দিনে পরীক্ষার হলের দরজা এক ঘণ্টা আগে এবং পরবর্তী দিনগুলিতে আধা ঘণ্টা আগে খোলা হবে। পরীক্ষার হলে পরীক্ষার্থী ছাড়া তার কোন আত্মীয় স্বজন বা আপনজনের প্রবেশ নিষেধ।

৪. পরীক্ষার হলে প্রবেশ পত্র, রেজিস্ট্রেশন কার্ড, পরিচয় পত্র, কালি, কলম, পেন্সিল, জ্যামিতি বক্স, ক্যালকুলেটর (প্রয়োজনে) ও টাকা পয়সা ব্যতীত পরীক্ষার্থীর সঙ্গে অন্য কিছু থাকা অবৈধ।

৫. প্রবেশপত্রে উল্লিখিত বিষয় কোড ও শিরোনাম ব্যতীত অন্য কোন বিষয় কোড ও শিরোনামের পরীক্ষায় অংশগ্রহণ করা যাবে না।

৬. মূল উত্তরপত্র ও O M R ফরম এর নির্দিষ্ট স্থানে প্রয়োজনীয় সকল তথ্য নির্ভুলভাবে লিখতে হবে এবং সংশ্লিষ্ট বৃত্ত ভরাট করতে হবে।

৭. প্রতিটি পরীক্ষার জন্য পরীক্ষার্থীকে স্বাক্ষরলিপিতে স্বাক্ষর করতে হবে, অন্যথায় ঐ পরীক্ষায় পরীক্ষার্থী অনুপস্থিত বলে গন্য হবে।

৮. মোবাইল ফোন নিয়ে পরীক্ষার হলে প্রবেশ সম্পূর্ণ নিষিদ্ধ।

৯. পরীক্ষা কেন্দ্রে আইন-শৃঙ্খলা ভঙ্গ অথবা এ কাজে প্ররোচনাদানকারী পরীক্ষার্থীর বিরুদ্ধে তাৎক্ষনিকভাবে আইনানুগ ব্যবস্থা করা হবে।

১০. পরীক্ষা হলের ইনভিজিলেটর ও সংশ্লিষ্ট অফিসার-ইন-চার্জ কর্তৃক আরোপিত নির্দেশাবলী যথাযথভাবে মেনে চলতে হবে।

১১. উত্তরপত্রের কভার পৃষ্ঠায় মুদ্রিত নির্দেশাবলী অবশ্যই মেনে চলতে হবে।

১২. মূল প্রবেশপত্র এবং মূল রেজিস্ট্রেশন কার্ড অবশ্যই সঙ্গে আনতে হবে ।

CONTROLLER OF EXAMINATION
15.10.2024 11:34

ID No: 5004919/5831880

Note: This document contains digital signature of Controller of Examinations, National University.

Generated On: Tuesday, 15 October 2024

বিঃ দ্রঃ EMS এ পরীক্ষাটি অনুষ্ঠিত হচ্ছে বিধায় পরীক্ষার্থী তার প্রবেশ পত্র এবং উত্তর পত্রের QR কোড ইনভিজিলেটর এর মাধ্যমে অবশ্যই স্ক্যান করিয়ে নেবেন।

National University

Bangladesh

BACHELOR DEGREE HONOURS PART-1 EXAMINATION - 2023

Admit Card

Subject Code & Name	**17-PHILOSOPHY**	**Examination Code**	**2201**
Name of Examinee	**SHRABONI**	**Roll No.**	**3373973**
Father's Name	**JUEL**	**Registration No**	**22217296436**
Mother's Name	**SHILPI**	**Session & Type**	**2022-23 / REG**
College Code & Name	**5601-GOVT. TOLARAM COLLEGE, NARAYANGANJ**		
Center Code & Name	**386-NARAYANGANJ MAHILA COLLEGE, NARAYANGANJ**		

Subject Code & name			
211501	**History of the Emergence of Independent Bangladesh**		
211701	**Problems of Philosophy**		
211703	**History of Western Philosophy : Ancient and Medieval**		
211705	**General Ethics**		
211707	**Psychology**		
211909	**Introduction to Political Theory**		

Seal & Signature of Principal	**Controller of Examinations**

পরীক্ষার্থীদের জন্য নির্দেশাবলী

১. প্রবেশপত্রে কোন প্রকার ভুলত্রুটি পরিলক্ষিত হলে তা পরীক্ষা শুরুর পূর্বেই সংশ্লিষ্ট শাখা থেকে সংশোধন করে নিতে হবে। ভুল বা অসম্পূর্ণ প্রবেশপত্র দ্বারা কোনক্রমে পরীক্ষায় অংশগ্রহণ করা যাবে না। এক্ষেত্রে পরীক্ষার্থী নিজে আবেদন ফরম পূরণে ভুল করলে তাকে নির্ধারিত ফি প্রদান করে প্রবেশপত্র সংশোধন করে নিতে হবে।

২. বিশ্ববিদ্যালয় কর্তৃক নির্ধারিত দিন, তারিখ ও সময়সূচী অনুযায়ী পরীক্ষায় অংশগ্রহণ করতে হবে।

৩. পরীক্ষার প্রথম দিনে পরীক্ষার হলের দরজা এক ঘণ্টা আগে এবং পরবর্তী দিনগুলিতে আধা ঘণ্টা আগে খোলা হবে। পরীক্ষার হলে পরীক্ষার্থী ছাড়া তার কোন আত্মীয় স্বজন বা আপনজনের প্রবেশ নিষেধ।

৪. পরীক্ষার হলে প্রবেশ পত্র, রেজিস্ট্রেশন কার্ড, পরিচয় পত্র, কালি, কলম, পেন্সিল, জ্যামিতি বক্স, ক্যালকুলেটর (প্রয়োজনে) ও টাকা পয়সা ব্যতীত পরীক্ষার্থীর সঙ্গে অন্য কিছু থাকা অবৈধ।

৫. প্রবেশপত্রে উল্লিখিত বিষয় কোড ও শিরোনাম ব্যতীত অন্য কোন বিষয় কোড ও শিরোনামের পরীক্ষায় অংশগ্রহণ করা যাবে না।

৬. মূল উত্তরপত্র ও O M R ফরম এর নির্দিষ্ট স্থানে প্রয়োজনীয় সকল তথ্য নির্ভুলভাবে লিখতে হবে এবং সংশ্লিষ্ট বৃত্ত ভরাট করতে হবে।

৭. প্রতিটি পরীক্ষার জন্য পরীক্ষার্থীকে স্বাক্ষরলিপিতে স্বাক্ষর করতে হবে, অন্যথায় ঐ পরীক্ষায় পরীক্ষার্থী অনুপস্থিত বলে গন্য হবে।

৮. মোবাইল ফোন নিয়ে পরীক্ষার হলে প্রবেশ সম্পূর্ণ নিষিদ্ধ।

৯. পরীক্ষা কেন্দ্রে আইন-শৃঙ্খলা ভঙ্গ অথবা এ কাজে প্ররোচনাদানকারী পরীক্ষার্থীর বিরুদ্ধে তাৎক্ষনিকভাবে আইনানুগ ব্যবস্থা করা হবে।

১০. পরীক্ষা হলের ইনভিজিলেটর ও সংশ্লিষ্ট অফিসার-ইন-চার্জ কর্তৃক আরোপিত নির্দেশাবলী যথাযথভাবে মেনে চলতে হবে।

১১. উত্তরপত্রের কভার পৃষ্ঠায় মুদ্রিত নির্দেশাবলী অবশ্যই মেনে চলতে হবে।

১২. মূল প্রবেশপত্র এবং মূল রেজিস্ট্রেশন কার্ড অবশ্যই সঙ্গে আনতে হবে ।

CONTROLLER OF EXAMINATION
15.10.2024 11:34

ID No: 5006189/5831881

Note: This document contains digital signature of Controller of Examinations, National University.

Generated On: Tuesday, 15 October 2024

বিঃ দ্রঃ EMS এ পরীক্ষাটি অনুষ্ঠিত হচ্ছে বিধায় পরীক্ষার্থী তার প্রবেশ পত্র এবং উত্তর পত্রের QR কোড ইনভিজিলেটর এর মাধ্যমে অবশ্যই স্ক্যান করিয়ে নেবেন।

National University

Bangladesh

BACHELOR DEGREE HONOURS PART-1 EXAMINATION - 2023

Admit Card

Subject Code & Name	**17-PHILOSOPHY**	**Examination Code**	**2201**
Name of Examinee	**MD. KAWSER**	**Roll No.**	**3373974**
Father's Name	**MD. MASUD**	**Registration No**	**22217296437**
Mother's Name	**RASIDA AKTER**	**Session & Type**	**2022-23 / REG**
College Code & Name	**5601-GOVT. TOLARAM COLLEGE, NARAYANGANJ**		
Center Code & Name	**386-NARAYANGANJ MAHILA COLLEGE, NARAYANGANJ**		

Subject Code & name			
211501	**History of the Emergence of Independent Bangladesh**		
211701	**Problems of Philosophy**		
211703	**History of Western Philosophy : Ancient and Medieval**		
211705	**General Ethics**		
211707	**Psychology**		
211909	**Introduction to Political Theory**		

Seal & Signature of Principal	**Controller of Examinations**

পরীক্ষার্থীদের জন্য নির্দেশাবলী

১. প্রবেশপত্রে কোন প্রকার ভুলত্রুটি পরিলক্ষিত হলে তা পরীক্ষা শুরুর পূর্বেই সংশ্লিষ্ট শাখা থেকে সংশোধন করে নিতে হবে। ভুল বা অসম্পূর্ণ প্রবেশপত্র দ্বারা কোনক্রমে পরীক্ষায় অংশগ্রহণ করা যাবে না। এক্ষেত্রে পরীক্ষার্থী নিজে আবেদন ফরম পূরণে ভুল করলে তাকে নির্ধারিত ফি প্রদান করে প্রবেশপত্র সংশোধন করে নিতে হবে।

২. বিশ্ববিদ্যালয় কর্তৃক নির্ধারিত দিন, তারিখ ও সময়সূচী অনুযায়ী পরীক্ষায় অংশগ্রহণ করতে হবে।

৩. পরীক্ষার প্রথম দিনে পরীক্ষার হলের দরজা এক ঘণ্টা আগে এবং পরবর্তী দিনগুলিতে আধা ঘণ্টা আগে খোলা হবে। পরীক্ষার হলে পরীক্ষার্থী ছাড়া তার কোন আত্মীয় স্বজন বা আপনজনের প্রবেশ নিষেধ।

৪. পরীক্ষার হলে প্রবেশ পত্র, রেজিস্ট্রেশন কার্ড, পরিচয় পত্র, কালি, কলম, পেন্সিল, জ্যামিতি বক্স, ক্যালকুলেটর (প্রয়োজনে) ও টাকা পয়সা ব্যতীত পরীক্ষার্থীর সঙ্গে অন্য কিছু থাকা অবৈধ।

৫. প্রবেশপত্রে উল্লিখিত বিষয় কোড ও শিরোনাম ব্যতীত অন্য কোন বিষয় কোড ও শিরোনামের পরীক্ষায় অংশগ্রহণ করা যাবে না।

৬. মূল উত্তরপত্র ও O M R ফরম এর নির্দিষ্ট স্থানে প্রয়োজনীয় সকল তথ্য নির্ভুলভাবে লিখতে হবে এবং সংশ্লিষ্ট বৃত্ত ভরাট করতে হবে।

৭. প্রতিটি পরীক্ষার জন্য পরীক্ষার্থীকে স্বাক্ষরলিপিতে স্বাক্ষর করতে হবে, অন্যথায় ঐ পরীক্ষায় পরীক্ষার্থী অনুপস্থিত বলে গন্য হবে।

৮. মোবাইল ফোন নিয়ে পরীক্ষার হলে প্রবেশ সম্পূর্ণ নিষিদ্ধ।

৯. পরীক্ষা কেন্দ্রে আইন-শৃঙ্খলা ভঙ্গ অথবা এ কাজে প্ররোচনাদানকারী পরীক্ষার্থীর বিরুদ্ধে তাৎক্ষনিকভাবে আইনানুগ ব্যবস্থা করা হবে।

১০. পরীক্ষা হলের ইনভিজিলেটর ও সংশ্লিষ্ট অফিসার-ইন-চার্জ কর্তৃক আরোপিত নির্দেশাবলী যথাযথভাবে মেনে চলতে হবে।

১১. উত্তরপত্রের কভার পৃষ্ঠায় মুদ্রিত নির্দেশাবলী অবশ্যই মেনে চলতে হবে।

১২. মূল প্রবেশপত্র এবং মূল রেজিস্ট্রেশন কার্ড অবশ্যই সঙ্গে আনতে হবে ।

CONTROLLER OF EXAMINATION
15.10.2024 11:34

ID No: 5007877/5831882

Note: This document contains digital signature of Controller of Examinations, National University.

Generated On: Tuesday, 15 October 2024

বিঃ দ্রঃ EMS এ পরীক্ষাটি অনুষ্ঠিত হচ্ছে বিধায় পরীক্ষার্থী তার প্রবেশ পত্র এবং উত্তর পত্রের QR কোড ইনভিজিলেটর এর মাধ্যমে অবশ্যই স্ক্যান করিয়ে নেবেন।

National University

Bangladesh

BACHELOR DEGREE HONOURS PART-1 EXAMINATION - 2023

Admit Card

Subject Code & Name	**17-PHILOSOPHY**	**Examination Code**	**2201**
Name of Examinee	**KHEYA MONI**	**Roll No.**	**3373975**
Father's Name	**KHOKON MIA**	**Registration No**	**22217296438**
Mother's Name	**SALMA BEGUM**	**Session & Type**	**2022-23 / REG**
College Code & Name	**5601-GOVT. TOLARAM COLLEGE, NARAYANGANJ**		
Center Code & Name	**386-NARAYANGANJ MAHILA COLLEGE, NARAYANGANJ**		

Subject Code & name			
211501	**History of the Emergence of Independent Bangladesh**		
211701	**Problems of Philosophy**		
211703	**History of Western Philosophy : Ancient and Medieval**		
211705	**General Ethics**		
211707	**Psychology**		
211909	**Introduction to Political Theory**		

Seal & Signature of Principal	**Controller of Examinations**

পরীক্ষার্থীদের জন্য নির্দেশাবলী

১. প্রবেশপত্রে কোন প্রকার ভুলত্রুটি পরিলক্ষিত হলে তা পরীক্ষা শুরুর পূর্বেই সংশ্লিষ্ট শাখা থেকে সংশোধন করে নিতে হবে। ভুল বা অসম্পূর্ণ প্রবেশপত্র দ্বারা কোনক্রমে পরীক্ষায় অংশগ্রহণ করা যাবে না। এক্ষেত্রে পরীক্ষার্থী নিজে আবেদন ফরম পূরণে ভুল করলে তাকে নির্ধারিত ফি প্রদান করে প্রবেশপত্র সংশোধন করে নিতে হবে।

২. বিশ্ববিদ্যালয় কর্তৃক নির্ধারিত দিন, তারিখ ও সময়সূচী অনুযায়ী পরীক্ষায় অংশগ্রহণ করতে হবে।

৩. পরীক্ষার প্রথম দিনে পরীক্ষার হলের দরজা এক ঘণ্টা আগে এবং পরবর্তী দিনগুলিতে আধা ঘণ্টা আগে খোলা হবে। পরীক্ষার হলে পরীক্ষার্থী ছাড়া তার কোন আত্মীয় স্বজন বা আপনজনের প্রবেশ নিষেধ।

৪. পরীক্ষার হলে প্রবেশ পত্র, রেজিস্ট্রেশন কার্ড, পরিচয় পত্র, কালি, কলম, পেন্সিল, জ্যামিতি বক্স, ক্যালকুলেটর (প্রয়োজনে) ও টাকা পয়সা ব্যতীত পরীক্ষার্থীর সঙ্গে অন্য কিছু থাকা অবৈধ।

৫. প্রবেশপত্রে উল্লিখিত বিষয় কোড ও শিরোনাম ব্যতীত অন্য কোন বিষয় কোড ও শিরোনামের পরীক্ষায় অংশগ্রহণ করা যাবে না।

৬. মূল উত্তরপত্র ও O M R ফরম এর নির্দিষ্ট স্থানে প্রয়োজনীয় সকল তথ্য নির্ভুলভাবে লিখতে হবে এবং সংশ্লিষ্ট বৃত্ত ভরাট করতে হবে।

৭. প্রতিটি পরীক্ষার জন্য পরীক্ষার্থীকে স্বাক্ষরলিপিতে স্বাক্ষর করতে হবে, অন্যথায় ঐ পরীক্ষায় পরীক্ষার্থী অনুপস্থিত বলে গন্য হবে।

৮. মোবাইল ফোন নিয়ে পরীক্ষার হলে প্রবেশ সম্পূর্ণ নিষিদ্ধ।

৯. পরীক্ষা কেন্দ্রে আইন-শৃঙ্খলা ভঙ্গ অথবা এ কাজে প্ররোচনাদানকারী পরীক্ষার্থীর বিরুদ্ধে তাৎক্ষনিকভাবে আইনানুগ ব্যবস্থা করা হবে।

১০. পরীক্ষা হলের ইনভিজিলেটর ও সংশ্লিষ্ট অফিসার-ইন-চার্জ কর্তৃক আরোপিত নির্দেশাবলী যথাযথভাবে মেনে চলতে হবে।

১১. উত্তরপত্রের কভার পৃষ্ঠায় মুদ্রিত নির্দেশাবলী অবশ্যই মেনে চলতে হবে।

১২. মূল প্রবেশপত্র এবং মূল রেজিস্ট্রেশন কার্ড অবশ্যই সঙ্গে আনতে হবে ।

CONTROLLER OF EXAMINATION
15.10.2024 11:34

ID No: 5012758/5831883

Note: This document contains digital signature of Controller of Examinations, National University.

Generated On: Tuesday, 15 October 2024

বিঃ দ্রঃ EMS এ পরীক্ষাটি অনুষ্ঠিত হচ্ছে বিধায় পরীক্ষার্থী তার প্রবেশ পত্র এবং উত্তর পত্রের QR কোড ইনভিজিলেটর এর মাধ্যমে অবশ্যই স্ক্যান করিয়ে নেবেন।

National University

Bangladesh

BACHELOR DEGREE HONOURS PART-1 EXAMINATION - 2023

Admit Card

Subject Code & Name	**17-PHILOSOPHY**	**Examination Code**	**2201**
Name of Examinee	**SAKERA AKTHER NIPA**	**Roll No.**	**3373976**
Father's Name	**MOBAROK HOSSAN**	**Registration No**	**22217296439**
Mother's Name	**SAHIDA BEGUM**	**Session & Type**	**2022-23 / REG**
College Code & Name	**5601-GOVT. TOLARAM COLLEGE, NARAYANGANJ**		
Center Code & Name	**386-NARAYANGANJ MAHILA COLLEGE, NARAYANGANJ**		

Subject Code & name			
211501	**History of the Emergence of Independent Bangladesh**		
211701	**Problems of Philosophy**		
211703	**History of Western Philosophy : Ancient and Medieval**		
211705	**General Ethics**		
211707	**Psychology**		
211909	**Introduction to Political Theory**		

	Enamul Haque.
Seal & Signature of Principal	**Controller of Examinations**

পরীক্ষার্থীদের জন্য নির্দেশাবলী

১. প্রবেশপত্রে কোন প্রকার ভুলত্রুটি পরিলক্ষিত হলে তা পরীক্ষা শুরুর পূর্বেই সংশ্লিষ্ট শাখা থেকে সংশোধন করে নিতে হবে। ভুল বা অসম্পূর্ণ প্রবেশপত্র দ্বারা কোনক্রমে পরীক্ষায় অংশগ্রহণ করা যাবে না। এক্ষেত্রে পরীক্ষার্থী নিজে আবেদন ফরম পূরণে ভুল করলে তাকে নির্ধারিত ফি প্রদান করে প্রবেশপত্র সংশোধন করে নিতে হবে।

২. বিশ্ববিদ্যালয় কর্তৃক নির্ধারিত দিন, তারিখ ও সময়সূচী অনুযায়ী পরীক্ষায় অংশগ্রহণ করতে হবে।

৩. পরীক্ষার প্রথম দিনে পরীক্ষার হলের দরজা এক ঘণ্টা আগে এবং পরবর্তী দিনগুলিতে আধা ঘণ্টা আগে খোলা হবে। পরীক্ষার হলে পরীক্ষার্থী ছাড়া তার কোন আত্মীয় স্বজন বা আপনজনের প্রবেশ নিষেধ।

৪. পরীক্ষার হলে প্রবেশ পত্র, রেজিস্ট্রেশন কার্ড, পরিচয় পত্র, কালি, কলম, পেন্সিল, জ্যামিতি বক্স, ক্যালকুলেটর (প্রয়োজনে) ও টাকা পয়সা ব্যতীত পরীক্ষার্থীর সঙ্গে অন্য কিছু থাকা অবৈধ।

৫. প্রবেশপত্রে উল্লিখিত বিষয় কোড ও শিরোনাম ব্যতীত অন্য কোন বিষয় কোড ও শিরোনামের পরীক্ষায় অংশগ্রহণ করা যাবে না।

৬. মূল উত্তরপত্র ও O M R ফরম এর নির্দিষ্ট স্থানে প্রয়োজনীয় সকল তথ্য নির্ভুলভাবে লিখতে হবে এবং সংশ্লিষ্ট বৃত্ত ভরাট করতে হবে।

৭. প্রতিটি পরীক্ষার জন্য পরীক্ষার্থীকে স্বাক্ষরলিপিতে স্বাক্ষর করতে হবে, অন্যথায় ঐ পরীক্ষায় পরীক্ষার্থী অনুপস্থিত বলে গন্য হবে।

৮. মোবাইল ফোন নিয়ে পরীক্ষার হলে প্রবেশ সম্পূর্ণ নিষিদ্ধ।

৯. পরীক্ষা কেন্দ্রে আইন-শৃঙ্খলা ভঙ্গ অথবা এ কাজে প্ররোচনাদানকারী পরীক্ষার্থীর বিরুদ্ধে তাৎক্ষনিকভাবে আইনানুগ ব্যবস্থা করা হবে।

১০. পরীক্ষা হলের ইনভিজিলেটর ও সংশ্লিষ্ট অফিসার-ইন-চার্জ কর্তৃক আরোপিত নির্দেশাবলী যথাযথভাবে মেনে চলতে হবে।

১১. উত্তরপত্রের কভার পৃষ্ঠায় মুদ্রিত নির্দেশাবলী অবশ্যই মেনে চলতে হবে।

১২. মূল প্রবেশপত্র এবং মূল রেজিস্ট্রেশন কার্ড অবশ্যই সঙ্গে আনতে হবে ।

CONTROLLER OF EXAMINATION
15.10.2024 11:34

ID No: 5013944/5831884

Note: This document contains digital signature of Controller of Examinations, National University.

Generated On: Tuesday, 15 October 2024

বিঃ দ্রঃ EMS এ পরীক্ষাটি অনুষ্ঠিত হচ্ছে বিধায় পরীক্ষার্থী তার প্রবেশ পত্র এবং উত্তর পত্রের QR কোড ইনভিজিলেটর এর মাধ্যমে অবশ্যই স্ক্যান করিয়ে নেবেন।

National University

Bangladesh

BACHELOR DEGREE HONOURS PART-1 EXAMINATION - 2023

Admit Card

Subject Code & Name	**17-PHILOSOPHY**	**Examination Code**	**2201**
Name of Examinee	**SANJIDA AKTER**	**Roll No.**	**3373977**
Father's Name	**MD. NURU MIA**	**Registration No**	**22217296440**
Mother's Name	**TASLIMA BEGUM**	**Session & Type**	**2022-23 / REG**
College Code & Name	**5601-GOVT. TOLARAM COLLEGE, NARAYANGANJ**		
Center Code & Name	**386-NARAYANGANJ MAHILA COLLEGE, NARAYANGANJ**		

Subject Code & name			
211501	**History of the Emergence of Independent Bangladesh**		
211701	**Problems of Philosophy**		
211703	**History of Western Philosophy : Ancient and Medieval**		
211705	**General Ethics**		
211707	**Psychology**		
211909	**Introduction to Political Theory**		

Seal & Signature of Principal	**Controller of Examinations**

পরীক্ষার্থীদের জন্য নির্দেশাবলী

১. প্রবেশপত্রে কোন প্রকার ভুলত্রুটি পরিলক্ষিত হলে তা পরীক্ষা শুরুর পূর্বেই সংশ্লিষ্ট শাখা থেকে সংশোধন করে নিতে হবে। ভুল বা অসম্পূর্ণ প্রবেশপত্র দ্বারা কোনক্রমে পরীক্ষায় অংশগ্রহণ করা যাবে না। এক্ষেত্রে পরীক্ষার্থী নিজে আবেদন ফরম পূরণে ভুল করলে তাকে নির্ধারিত ফি প্রদান করে প্রবেশপত্র সংশোধন করে নিতে হবে।

২. বিশ্ববিদ্যালয় কর্তৃক নির্ধারিত দিন, তারিখ ও সময়সূচী অনুযায়ী পরীক্ষায় অংশগ্রহণ করতে হবে।

৩. পরীক্ষার প্রথম দিনে পরীক্ষার হলের দরজা এক ঘণ্টা আগে এবং পরবর্তী দিনগুলিতে আধা ঘণ্টা আগে খোলা হবে। পরীক্ষার হলে পরীক্ষার্থী ছাড়া তার কোন আত্মীয় স্বজন বা আপনজনের প্রবেশ নিষেধ।

৪. পরীক্ষার হলে প্রবেশ পত্র, রেজিস্ট্রেশন কার্ড, পরিচয় পত্র, কালি, কলম, পেন্সিল, জ্যামিতি বক্স, ক্যালকুলেটর (প্রয়োজনে) ও টাকা পয়সা ব্যতীত পরীক্ষার্থীর সঙ্গে অন্য কিছু থাকা অবৈধ।

৫. প্রবেশপত্রে উল্লিখিত বিষয় কোড ও শিরোনাম ব্যতীত অন্য কোন বিষয় কোড ও শিরোনামের পরীক্ষায় অংশগ্রহণ করা যাবে না।

৬. মূল উত্তরপত্র ও O M R ফরম এর নির্দিষ্ট স্থানে প্রয়োজনীয় সকল তথ্য নির্ভুলভাবে লিখতে হবে এবং সংশ্লিষ্ট বৃত্ত ভরাট করতে হবে।

৭. প্রতিটি পরীক্ষার জন্য পরীক্ষার্থীকে স্বাক্ষরলিপিতে স্বাক্ষর করতে হবে, অন্যথায় ঐ পরীক্ষায় পরীক্ষার্থী অনুপস্থিত বলে গন্য হবে।

৮. মোবাইল ফোন নিয়ে পরীক্ষার হলে প্রবেশ সম্পূর্ণ নিষিদ্ধ।

৯. পরীক্ষা কেন্দ্রে আইন-শৃঙ্খলা ভঙ্গ অথবা এ কাজে প্ররোচনাদানকারী পরীক্ষার্থীর বিরুদ্ধে তাৎক্ষনিকভাবে আইনানুগ ব্যবস্থা করা হবে।

১০. পরীক্ষা হলের ইনভিজিলেটর ও সংশ্লিষ্ট অফিসার-ইন-চার্জ কর্তৃক আরোপিত নির্দেশাবলী যথাযথভাবে মেনে চলতে হবে।

১১. উত্তরপত্রের কভার পৃষ্ঠায় মুদ্রিত নির্দেশাবলী অবশ্যই মেনে চলতে হবে।

১২. মূল প্রবেশপত্র এবং মূল রেজিস্ট্রেশন কার্ড অবশ্যই সঙ্গে আনতে হবে ।

CONTROLLER OF EXAMINATION
15.10.2024 11:34

ID No: 5018534/5831885

Note: This document contains digital signature of Controller of Examinations, National University.

Generated On: Tuesday, 15 October 2024

বিঃ দ্রঃ EMS এ পরীক্ষাটি অনুষ্ঠিত হচ্ছে বিধায় পরীক্ষার্থী তার প্রবেশ পত্র এবং উত্তর পত্রের QR কোড ইনভিজিলেটর এর মাধ্যমে অবশ্যই স্ক্যান করিয়ে নেবেন।

National University

Bangladesh

BACHELOR DEGREE HONOURS PART-1 EXAMINATION - 2023

Admit Card

Subject Code & Name	**17-PHILOSOPHY**	**Examination Code**	**2201**
Name of Examinee	**TUSHI ROY**	**Roll No.**	**3373978**
Father's Name	**MONA ROY**	**Registration No**	**22217296441**
Mother's Name	**JARNA ROY**	**Session & Type**	**2022-23 / REG**
College Code & Name	**5601-GOVT. TOLARAM COLLEGE, NARAYANGANJ**		
Center Code & Name	**386-NARAYANGANJ MAHILA COLLEGE, NARAYANGANJ**		

Subject Code & name			
211501	**History of the Emergence of Independent Bangladesh**		
211701	**Problems of Philosophy**		
211703	**History of Western Philosophy : Ancient and Medieval**		
211705	**General Ethics**		
211707	**Psychology**		
211909	**Introduction to Political Theory**		

	Enamul Kabir.
Seal & Signature of Principal	**Controller of Examinations**

পরীক্ষার্থীদের জন্য নির্দেশাবলী

১. প্রবেশপত্রে কোন প্রকার ভুলত্রুটি পরিলক্ষিত হলে তা পরীক্ষা শুরুর পূর্বেই সংশ্লিষ্ট শাখা থেকে সংশোধন করে নিতে হবে। ভুল বা অসম্পূর্ণ প্রবেশপত্র দ্বারা কোনক্রমে পরীক্ষায় অংশগ্রহণ করা যাবে না। এক্ষেত্রে পরীক্ষার্থী নিজে আবেদন ফরম পূরণে ভুল করলে তাকে নির্ধারিত ফি প্রদান করে প্রবেশপত্র সংশোধন করে নিতে হবে।

২. বিশ্ববিদ্যালয় কর্তৃক নির্ধারিত দিন, তারিখ ও সময়সূচী অনুযায়ী পরীক্ষায় অংশগ্রহণ করতে হবে।

৩. পরীক্ষার প্রথম দিনে পরীক্ষার হলের দরজা এক ঘণ্টা আগে এবং পরবর্তী দিনগুলিতে আধা ঘণ্টা আগে খোলা হবে। পরীক্ষার হলে পরীক্ষার্থী ছাড়া তার কোন আত্মীয় স্বজন বা আপনজনের প্রবেশ নিষেধ।

৪. পরীক্ষার হলে প্রবেশ পত্র, রেজিস্ট্রেশন কার্ড, পরিচয় পত্র, কালি, কলম, পেন্সিল, জ্যামিতি বক্স, ক্যালকুলেটর (প্রয়োজনে) ও টাকা পয়সা ব্যতীত পরীক্ষার্থীর সঙ্গে অন্য কিছু থাকা অবৈধ।

৫. প্রবেশপত্রে উল্লিখিত বিষয় কোড ও শিরোনাম ব্যতীত অন্য কোন বিষয় কোড ও শিরোনামের পরীক্ষায় অংশগ্রহণ করা যাবে না।

৬. মূল উত্তরপত্র ও O M R ফরম এর নির্দিষ্ট স্থানে প্রয়োজনীয় সকল তথ্য নির্ভুলভাবে লিখতে হবে এবং সংশ্লিষ্ট বৃত্ত ভরাট করতে হবে।

৭. প্রতিটি পরীক্ষার জন্য পরীক্ষার্থীকে স্বাক্ষরলিপিতে স্বাক্ষর করতে হবে, অন্যথায় ঐ পরীক্ষায় পরীক্ষার্থী অনুপস্থিত বলে গন্য হবে।

৮. মোবাইল ফোন নিয়ে পরীক্ষার হলে প্রবেশ সম্পূর্ণ নিষিদ্ধ।

৯. পরীক্ষা কেন্দ্রে আইন-শৃঙ্খলা ভঙ্গ অথবা এ কাজে প্ররোচনাদানকারী পরীক্ষার্থীর বিরুদ্ধে তাৎক্ষনিকভাবে আইনানুগ ব্যবস্থা করা হবে।

১০. পরীক্ষা হলের ইনভিজিলেটর ও সংশ্লিষ্ট অফিসার-ইন-চার্জ কর্তৃক আরোপিত নির্দেশাবলী যথাযথভাবে মেনে চলতে হবে।

১১. উত্তরপত্রের কভার পৃষ্ঠায় মুদ্রিত নির্দেশাবলী অবশ্যই মেনে চলতে হবে।

১২. মূল প্রবেশপত্র এবং মূল রেজিস্ট্রেশন কার্ড অবশ্যই সঙ্গে আনতে হবে ।

CONTROLLER OF EXAMINATION
15.10.2024 11:34

ID No: 5025463/5831886

Note: This document contains digital signature of Controller of Examinations, National University.

Generated On: Tuesday, 15 October 2024

বিঃ দ্রঃ EMS এ পরীক্ষাটি অনুষ্ঠিত হচ্ছে বিধায় পরীক্ষার্থী তার প্রবেশ পত্র এবং উত্তর পত্রের QR কোড ইনভিজিলেটর এর মাধ্যমে অবশ্যই স্ক্যান করিয়ে নেবেন।

National University

Bangladesh

BACHELOR DEGREE HONOURS PART-1 EXAMINATION - 2023

Admit Card

Subject Code & Name	**17-PHILOSOPHY**	**Examination Code**	**2201**
Name of Examinee	**JANNATOL FARDUSE**	**Roll No.**	**3373979**
Father's Name	**MD ALOMGIR HOSSAIN**	**Registration No**	**22217296442**
Mother's Name	**AYTON NASA**	**Session & Type**	**2022-23 / REG**
College Code & Name	**5601-GOVT. TOLARAM COLLEGE, NARAYANGANJ**		
Center Code & Name	**386-NARAYANGANJ MAHILA COLLEGE, NARAYANGANJ**		

Subject Code & name			
211501	**History of the Emergence of Independent Bangladesh**		
211701	**Problems of Philosophy**		
211703	**History of Western Philosophy : Ancient and Medieval**		
211705	**General Ethics**		
211707	**Psychology**		
211909	**Introduction to Political Theory**		

	Enamul Kabir.
Seal & Signature of Principal	**Controller of Examinations**

পরীক্ষার্থীদের জন্য নির্দেশাবলী

১. প্রবেশপত্রে কোন প্রকার ভুলত্রুটি পরিলক্ষিত হলে তা পরীক্ষা শুরুর পূর্বেই সংশ্লিষ্ট শাখা থেকে সংশোধন করে নিতে হবে। ভুল বা অসম্পূর্ণ প্রবেশপত্র দ্বারা কোনক্রমে পরীক্ষায় অংশগ্রহণ করা যাবে না। এক্ষেত্রে পরীক্ষার্থী নিজে আবেদন ফরম পূরণে ভুল করলে তাকে নির্ধারিত ফি প্রদান করে প্রবেশপত্র সংশোধন করে নিতে হবে।

২. বিশ্ববিদ্যালয় কর্তৃক নির্ধারিত দিন, তারিখ ও সময়সূচী অনুযায়ী পরীক্ষায় অংশগ্রহণ করতে হবে।

৩. পরীক্ষার প্রথম দিনে পরীক্ষার হলের দরজা এক ঘণ্টা আগে এবং পরবর্তী দিনগুলিতে আধা ঘণ্টা আগে খোলা হবে। পরীক্ষার হলে পরীক্ষার্থী ছাড়া তার কোন আত্মীয় স্বজন বা আপনজনের প্রবেশ নিষেধ।

৪. পরীক্ষার হলে প্রবেশ পত্র, রেজিস্ট্রেশন কার্ড, পরিচয় পত্র, কালি, কলম, পেন্সিল, জ্যামিতি বক্স, ক্যালকুলেটর (প্রয়োজনে) ও টাকা পয়সা ব্যতীত পরীক্ষার্থীর সঙ্গে অন্য কিছু থাকা অবৈধ।

৫. প্রবেশপত্রে উল্লিখিত বিষয় কোড ও শিরোনাম ব্যতীত অন্য কোন বিষয় কোড ও শিরোনামের পরীক্ষায় অংশগ্রহণ করা যাবে না।

৬. মূল উত্তরপত্র ও O M R ফরম এর নির্দিষ্ট স্থানে প্রয়োজনীয় সকল তথ্য নির্ভুলভাবে লিখতে হবে এবং সংশ্লিষ্ট বৃত্ত ভরাট করতে হবে।

৭. প্রতিটি পরীক্ষার জন্য পরীক্ষার্থীকে স্বাক্ষরলিপিতে স্বাক্ষর করতে হবে, অন্যথায় ঐ পরীক্ষায় পরীক্ষার্থী অনুপস্থিত বলে গন্য হবে।

৮. মোবাইল ফোন নিয়ে পরীক্ষার হলে প্রবেশ সম্পূর্ণ নিষিদ্ধ।

৯. পরীক্ষা কেন্দ্রে আইন-শৃঙ্খলা ভঙ্গ অথবা এ কাজে প্ররোচনাদানকারী পরীক্ষার্থীর বিরুদ্ধে তাৎক্ষনিকভাবে আইনানুগ ব্যবস্থা করা হবে।

১০. পরীক্ষা হলের ইনভিজিলেটর ও সংশ্লিষ্ট অফিসার-ইন-চার্জ কর্তৃক আরোপিত নির্দেশাবলী যথাযথভাবে মেনে চলতে হবে।

১১. উত্তরপত্রের কভার পৃষ্ঠায় মুদ্রিত নির্দেশাবলী অবশ্যই মেনে চলতে হবে।

১২. মূল প্রবেশপত্র এবং মূল রেজিস্ট্রেশন কার্ড অবশ্যই সঙ্গে আনতে হবে ।

CONTROLLER OF EXAMINATION

15.10.2024 11:34

ID No: 5026206/5831887

Note: This document contains digital signature of Controller of Examinations, National University.

Generated On: Tuesday, 15 October 2024

বিঃ দ্রঃ EMS এ পরীক্ষাটি অনুষ্ঠিত হচ্ছে বিধায় পরীক্ষার্থী তার প্রবেশ পত্র এবং উত্তর পত্রের QR কোড ইনভিজিলেটর এর মাধ্যমে অবশ্যই স্ক্যান করিয়ে নেবেন।

National University

Bangladesh

BACHELOR DEGREE HONOURS PART-1 EXAMINATION - 2023

Admit Card

Subject Code & Name	**17-PHILOSOPHY**	**Examination Code**	**2201**
Name of Examinee	**RABEYA AKTER SURMA**	**Roll No.**	**3373980**
Father's Name	**MD. LEYAKOT HOSSAIN**	**Registration No**	**22217296443**
Mother's Name	**MST. KHADIJA AKTER JESMIN**	**Session & Type**	**2022-23 / REG**
College Code & Name	**5601-GOVT. TOLARAM COLLEGE, NARAYANGANJ**		
Center Code & Name	**386-NARAYANGANJ MAHILA COLLEGE, NARAYANGANJ**		

Subject Code & name			
211501	**History of the Emergence of Independent Bangladesh**		
211701	**Problems of Philosophy**		
211703	**History of Western Philosophy : Ancient and Medieval**		
211705	**General Ethics**		
211707	**Psychology**		
211909	**Introduction to Political Theory**		

	Enamul Kabir.
Seal & Signature of Principal	**Controller of Examinations**

পরীক্ষার্থীদের জন্য নির্দেশাবলী

১. প্রবেশপত্রে কোন প্রকার ভুলত্রুটি পরিলক্ষিত হলে তা পরীক্ষা শুরুর পূর্বেই সংশ্লিষ্ট শাখা থেকে সংশোধন করে নিতে হবে। ভুল বা অসম্পূর্ণ প্রবেশপত্র দ্বারা কোনক্রমে পরীক্ষায় অংশগ্রহণ করা যাবে না। এক্ষেত্রে পরীক্ষার্থী নিজে আবেদন ফরম পূরণে ভুল করলে তাকে নির্ধারিত ফি প্রদান করে প্রবেশপত্র সংশোধন করে নিতে হবে।

২. বিশ্ববিদ্যালয় কর্তৃক নির্ধারিত দিন, তারিখ ও সময়সূচী অনুযায়ী পরীক্ষায় অংশগ্রহণ করতে হবে।

৩. পরীক্ষার প্রথম দিনে পরীক্ষার হলের দরজা এক ঘণ্টা আগে এবং পরবর্তী দিনগুলিতে আধা ঘণ্টা আগে খোলা হবে। পরীক্ষার হলে পরীক্ষার্থী ছাড়া তার কোন আত্মীয় স্বজন বা আপনজনের প্রবেশ নিষেধ।

৪. পরীক্ষার হলে প্রবেশ পত্র, রেজিস্ট্রেশন কার্ড, পরিচয় পত্র, কালি, কলম, পেন্সিল, জ্যামিতি বক্স, ক্যালকুলেটর (প্রয়োজনে) ও টাকা পয়সা ব্যতীত পরীক্ষার্থীর সঙ্গে অন্য কিছু থাকা অবৈধ।

৫. প্রবেশপত্রে উল্লিখিত বিষয় কোড ও শিরোনাম ব্যতীত অন্য কোন বিষয় কোড ও শিরোনামের পরীক্ষায় অংশগ্রহণ করা যাবে না।

৬. মূল উত্তরপত্র ও O M R ফরম এর নির্দিষ্ট স্থানে প্রয়োজনীয় সকল তথ্য নির্ভুলভাবে লিখতে হবে এবং সংশ্লিষ্ট বৃত্ত ভরাট করতে হবে।

৭. প্রতিটি পরীক্ষার জন্য পরীক্ষার্থীকে স্বাক্ষরলিপিতে স্বাক্ষর করতে হবে, অন্যথায় ঐ পরীক্ষায় পরীক্ষার্থী অনুপস্থিত বলে গন্য হবে।

৮. মোবাইল ফোন নিয়ে পরীক্ষার হলে প্রবেশ সম্পূর্ণ নিষিদ্ধ।

৯. পরীক্ষা কেন্দ্রে আইন-শৃঙ্খলা ভঙ্গ অথবা এ কাজে প্ররোচনাদানকারী পরীক্ষার্থীর বিরুদ্ধে তাৎক্ষনিকভাবে আইনানুগ ব্যবস্থা করা হবে।

১০. পরীক্ষা হলের ইনভিজিলেটর ও সংশ্লিষ্ট অফিসার-ইন-চার্জ কর্তৃক আরোপিত নির্দেশাবলী যথাযথভাবে মেনে চলতে হবে।

১১. উত্তরপত্রের কভার পৃষ্ঠায় মুদ্রিত নির্দেশাবলী অবশ্যই মেনে চলতে হবে।

১২. মূল প্রবেশপত্র এবং মূল রেজিস্ট্রেশন কার্ড অবশ্যই সঙ্গে আনতে হবে ।

CONTROLLER OF EXAMINATION
15.10.2024 11:34

ID No: 5026920/5831888

Note: This document contains digital signature of Controller of Examinations, National University.

Generated On: Tuesday, 15 October 2024

বিঃ দ্রঃ EMS এ পরীক্ষাটি অনুষ্ঠিত হচ্ছে বিধায় পরীক্ষার্থী তার প্রবেশ পত্র এবং উত্তর পত্রের QR কোড ইনভিজিলেটর এর মাধ্যমে অবশ্যই স্ক্যান করিয়ে নেবেন।

National University

Bangladesh

BACHELOR DEGREE HONOURS PART-1 EXAMINATION - 2023

Admit Card

Subject Code & Name	**17-PHILOSOPHY**	**Examination Code**	**2201**
Name of Examinee	**AFSANA MIMI SWEETY**	**Roll No.**	**3373981**
Father's Name	**ABDUL MANNAN**	**Registration No**	**22217296444**
Mother's Name	**HASINA BEGUM**	**Session & Type**	**2022-23 / REG**
College Code & Name	**5601-GOVT. TOLARAM COLLEGE, NARAYANGANJ**		
Center Code & Name	**386-NARAYANGANJ MAHILA COLLEGE, NARAYANGANJ**		

Subject Code & name			
211501	**History of the Emergence of Independent Bangladesh**		
211701	**Problems of Philosophy**		
211703	**History of Western Philosophy : Ancient and Medieval**		
211705	**General Ethics**		
211707	**Psychology**		
211909	**Introduction to Political Theory**		

Seal & Signature of Principal	**Controller of Examinations**

পরীক্ষার্থীদের জন্য নির্দেশাবলী

১. প্রবেশপত্রে কোন প্রকার ভুলত্রুটি পরিলক্ষিত হলে তা পরীক্ষা শুরুর পূর্বেই সংশ্লিষ্ট শাখা থেকে সংশোধন করে নিতে হবে। ভুল বা অসম্পূর্ণ প্রবেশপত্র দ্বারা কোনক্রমে পরীক্ষায় অংশগ্রহণ করা যাবে না। এক্ষেত্রে পরীক্ষার্থী নিজে আবেদন ফরম পূরণে ভুল করলে তাকে নির্ধারিত ফি প্রদান করে প্রবেশপত্র সংশোধন করে নিতে হবে।

২. বিশ্ববিদ্যালয় কর্তৃক নির্ধারিত দিন, তারিখ ও সময়সূচী অনুযায়ী পরীক্ষায় অংশগ্রহণ করতে হবে।

৩. পরীক্ষার প্রথম দিনে পরীক্ষার হলের দরজা এক ঘণ্টা আগে এবং পরবর্তী দিনগুলিতে আধা ঘণ্টা আগে খোলা হবে। পরীক্ষার হলে পরীক্ষার্থী ছাড়া তার কোন আত্মীয় স্বজন বা আপনজনের প্রবেশ নিষেধ।

৪. পরীক্ষার হলে প্রবেশ পত্র, রেজিস্ট্রেশন কার্ড, পরিচয় পত্র, কালি, কলম, পেন্সিল, জ্যামিতি বক্স, ক্যালকুলেটর (প্রয়োজনে) ও টাকা পয়সা ব্যতীত পরীক্ষার্থীর সঙ্গে অন্য কিছু থাকা অবৈধ।

৫. প্রবেশপত্রে উল্লিখিত বিষয় কোড ও শিরোনাম ব্যতীত অন্য কোন বিষয় কোড ও শিরোনামের পরীক্ষায় অংশগ্রহণ করা যাবে না।

৬. মূল উত্তরপত্র ও O M R ফরম এর নির্দিষ্ট স্থানে প্রয়োজনীয় সকল তথ্য নির্ভুলভাবে লিখতে হবে এবং সংশ্লিষ্ট বৃত্ত ভরাট করতে হবে।

৭. প্রতিটি পরীক্ষার জন্য পরীক্ষার্থীকে স্বাক্ষরলিপিতে স্বাক্ষর করতে হবে, অন্যথায় ঐ পরীক্ষায় পরীক্ষার্থী অনুপস্থিত বলে গন্য হবে।

৮. মোবাইল ফোন নিয়ে পরীক্ষার হলে প্রবেশ সম্পূর্ণ নিষিদ্ধ।

৯. পরীক্ষা কেন্দ্রে আইন-শৃঙ্খলা ভঙ্গ অথবা এ কাজে প্ররোচনাদানকারী পরীক্ষার্থীর বিরুদ্ধে তাৎক্ষনিকভাবে আইনানুগ ব্যবস্থা করা হবে।

১০. পরীক্ষা হলের ইনভিজিলেটর ও সংশ্লিষ্ট অফিসার-ইন-চার্জ কর্তৃক আরোপিত নির্দেশাবলী যথাযথভাবে মেনে চলতে হবে।

১১. উত্তরপত্রের কভার পৃষ্ঠায় মুদ্রিত নির্দেশাবলী অবশ্যই মেনে চলতে হবে।

১২. মূল প্রবেশপত্র এবং মূল রেজিস্ট্রেশন কার্ড অবশ্যই সঙ্গে আনতে হবে ।

CONTROLLER OF EXAMINATION
15.10.2024 11:34

ID No: 5029340/5831889

Note: This document contains digital signature of Controller of Examinations, National University.

Generated On: Tuesday, 15 October 2024

বিঃ দ্রঃ EMS এ পরীক্ষাটি অনুষ্ঠিত হচ্ছে বিধায় পরীক্ষার্থী তার প্রবেশ পত্র এবং উত্তর পত্রের QR কোড ইনভিজিলেটর এর মাধ্যমে অবশ্যই স্ক্যান করিয়ে নেবেন।

National University

Bangladesh

BACHELOR DEGREE HONOURS PART-1 EXAMINATION - 2023

Admit Card

Subject Code & Name	**17-PHILOSOPHY**	**Examination Code**	**2201**
Name of Examinee	**MONIRA AKTER**	**Roll No.**	**3373982**
Father's Name	**MD. JAHANGIR HOWLADER**	**Registration No**	**22217296445**
Mother's Name	**MORSHEDA BEGUM**	**Session & Type**	**2022-23 / REG**
College Code & Name	**5601-GOVT. TOLARAM COLLEGE, NARAYANGANJ**		
Center Code & Name	**386-NARAYANGANJ MAHILA COLLEGE, NARAYANGANJ**		

Subject Code & name			
211501	**History of the Emergence of Independent Bangladesh**		
211701	**Problems of Philosophy**		
211703	**History of Western Philosophy : Ancient and Medieval**		
211705	**General Ethics**		
211707	**Psychology**		
211909	**Introduction to Political Theory**		

	Enamul Kabir.
Seal & Signature of Principal	**Controller of Examinations**

পরীক্ষার্থীদের জন্য নির্দেশাবলী

১. প্রবেশপত্রে কোন প্রকার ভুলত্রুটি পরিলক্ষিত হলে তা পরীক্ষা শুরুর পূর্বেই সংশ্লিষ্ট শাখা থেকে সংশোধন করে নিতে হবে। ভুল বা অসম্পূর্ণ প্রবেশপত্র দ্বারা কোনক্রমে পরীক্ষায় অংশগ্রহণ করা যাবে না। এক্ষেত্রে পরীক্ষার্থী নিজে আবেদন ফরম পূরণে ভুল করলে তাকে নির্ধারিত ফি প্রদান করে প্রবেশপত্র সংশোধন করে নিতে হবে।

২. বিশ্ববিদ্যালয় কর্তৃক নির্ধারিত দিন, তারিখ ও সময়সূচী অনুযায়ী পরীক্ষায় অংশগ্রহণ করতে হবে।

৩. পরীক্ষার প্রথম দিনে পরীক্ষার হলের দরজা এক ঘণ্টা আগে এবং পরবর্তী দিনগুলিতে আধা ঘণ্টা আগে খোলা হবে। পরীক্ষার হলে পরীক্ষার্থী ছাড়া তার কোন আত্মীয় স্বজন বা আপনজনের প্রবেশ নিষেধ।

৪. পরীক্ষার হলে প্রবেশ পত্র, রেজিস্ট্রেশন কার্ড, পরিচয় পত্র, কালি, কলম, পেন্সিল, জ্যামিতি বক্স, ক্যালকুলেটর (প্রয়োজনে) ও টাকা পয়সা ব্যতীত পরীক্ষার্থীর সঙ্গে অন্য কিছু থাকা অবৈধ।

৫. প্রবেশপত্রে উল্লিখিত বিষয় কোড ও শিরোনাম ব্যতীত অন্য কোন বিষয় কোড ও শিরোনামের পরীক্ষায় অংশগ্রহণ করা যাবে না।

৬. মূল উত্তরপত্র ও O M R ফরম এর নির্দিষ্ট স্থানে প্রয়োজনীয় সকল তথ্য নির্ভুলভাবে লিখতে হবে এবং সংশ্লিষ্ট বৃত্ত ভরাট করতে হবে।

৭. প্রতিটি পরীক্ষার জন্য পরীক্ষার্থীকে স্বাক্ষরলিপিতে স্বাক্ষর করতে হবে, অন্যথায় ঐ পরীক্ষায় পরীক্ষার্থী অনুপস্থিত বলে গন্য হবে।

৮. মোবাইল ফোন নিয়ে পরীক্ষার হলে প্রবেশ সম্পূর্ণ নিষিদ্ধ।

৯. পরীক্ষা কেন্দ্রে আইন-শৃঙ্খলা ভঙ্গ অথবা এ কাজে প্ররোচনাদানকারী পরীক্ষার্থীর বিরুদ্ধে তাৎক্ষনিকভাবে আইনানুগ ব্যবস্থা করা হবে।

১০. পরীক্ষা হলের ইনভিজিলেটর ও সংশ্লিষ্ট অফিসার-ইন-চার্জ কর্তৃক আরোপিত নির্দেশাবলী যথাযথভাবে মেনে চলতে হবে।

১১. উত্তরপত্রের কভার পৃষ্ঠায় মুদ্রিত নির্দেশাবলী অবশ্যই মেনে চলতে হবে।

১২. মূল প্রবেশপত্র এবং মূল রেজিস্ট্রেশন কার্ড অবশ্যই সঙ্গে আনতে হবে ।

CONTROLLER OF EXAMINATION
15.10.2024 11:34

ID No: 5030336/5831890

Note: This document contains digital signature of Controller of Examinations, National University.

Generated On: Tuesday, 15 October 2024

বিঃ দ্রঃ EMS এ পরীক্ষাটি অনুষ্ঠিত হচ্ছে বিধায় পরীক্ষার্থী তার প্রবেশ পত্র এবং উত্তর পত্রের QR কোড ইনভিজিলেটর এর মাধ্যমে অবশ্যই স্ক্যান করিয়ে নেবেন।

National University

Bangladesh

BACHELOR DEGREE HONOURS PART-1 EXAMINATION - 2023

Admit Card

Subject Code & Name	**17-PHILOSOPHY**	**Examination Code**	**2201**
Name of Examinee	**LIPI AKTER**	**Roll No.**	**3373983**
Father's Name	**MD. ABUL KALAM**	**Registration No**	**22217296448**
Mother's Name	**MST. HAJERA BEGUM**	**Session & Type**	**2022-23 / REG**
College Code & Name	**5601-GOVT. TOLARAM COLLEGE, NARAYANGANJ**		
Center Code & Name	**386-NARAYANGANJ MAHILA COLLEGE, NARAYANGANJ**		

Subject Code & name			
211501	**History of the Emergence of Independent Bangladesh**		
211701	**Problems of Philosophy**		
211703	**History of Western Philosophy : Ancient and Medieval**		
211705	**General Ethics**		
211707	**Psychology**		
211909	**Introduction to Political Theory**		

	Enamul Haque.
Seal & Signature of Principal	**Controller of Examinations**

পরীক্ষার্থীদের জন্য নির্দেশাবলী

১. প্রবেশপত্রে কোন প্রকার ভুলত্রুটি পরিলক্ষিত হলে তা পরীক্ষা শুরুর পূর্বেই সংশ্লিষ্ট শাখা থেকে সংশোধন করে নিতে হবে। ভুল বা অসম্পূর্ণ প্রবেশপত্র দ্বারা কোনক্রমে পরীক্ষায় অংশগ্রহণ করা যাবে না। এক্ষেত্রে পরীক্ষার্থী নিজে আবেদন ফরম পূরণে ভুল করলে তাকে নির্ধারিত ফি প্রদান করে প্রবেশপত্র সংশোধন করে নিতে হবে।

২. বিশ্ববিদ্যালয় কর্তৃক নির্ধারিত দিন, তারিখ ও সময়সূচী অনুযায়ী পরীক্ষায় অংশগ্রহণ করতে হবে।

৩. পরীক্ষার প্রথম দিনে পরীক্ষার হলের দরজা এক ঘণ্টা আগে এবং পরবর্তী দিনগুলিতে আধা ঘণ্টা আগে খোলা হবে। পরীক্ষার হলে পরীক্ষার্থী ছাড়া তার কোন আত্মীয় স্বজন বা আপনজনের প্রবেশ নিষেধ।

৪. পরীক্ষার হলে প্রবেশ পত্র, রেজিস্ট্রেশন কার্ড, পরিচয় পত্র, কালি, কলম, পেন্সিল, জ্যামিতি বক্স, ক্যালকুলেটর (প্রয়োজনে) ও টাকা পয়সা ব্যতীত পরীক্ষার্থীর সঙ্গে অন্য কিছু থাকা অবৈধ।

৫. প্রবেশপত্রে উল্লিখিত বিষয় কোড ও শিরোনাম ব্যতীত অন্য কোন বিষয় কোড ও শিরোনামের পরীক্ষায় অংশগ্রহণ করা যাবে না।

৬. মূল উত্তরপত্র ও O M R ফরম এর নির্দিষ্ট স্থানে প্রয়োজনীয় সকল তথ্য নির্ভুলভাবে লিখতে হবে এবং সংশ্লিষ্ট বৃত্ত ভরাট করতে হবে।

৭. প্রতিটি পরীক্ষার জন্য পরীক্ষার্থীকে স্বাক্ষরলিপিতে স্বাক্ষর করতে হবে, অন্যথায় ঐ পরীক্ষায় পরীক্ষার্থী অনুপস্থিত বলে গন্য হবে।

৮. মোবাইল ফোন নিয়ে পরীক্ষার হলে প্রবেশ সম্পূর্ণ নিষিদ্ধ।

৯. পরীক্ষা কেন্দ্রে আইন-শৃঙ্খলা ভঙ্গ অথবা এ কাজে প্ররোচনাদানকারী পরীক্ষার্থীর বিরুদ্ধে তাৎক্ষনিকভাবে আইনানুগ ব্যবস্থা করা হবে।

১০. পরীক্ষা হলের ইনভিজিলেটর ও সংশ্লিষ্ট অফিসার-ইন-চার্জ কর্তৃক আরোপিত নির্দেশাবলী যথাযথভাবে মেনে চলতে হবে।

১১. উত্তরপত্রের কভার পৃষ্ঠায় মুদ্রিত নির্দেশাবলী অবশ্যই মেনে চলতে হবে।

১২. মূল প্রবেশপত্র এবং মূল রেজিস্ট্রেশন কার্ড অবশ্যই সঙ্গে আনতে হবে ।

CONTROLLER OF EXAMINATION
15.10.2024 11:34

ID No: 5046381/5831893

Note: This document contains digital signature of Controller of Examinations, National University.

Generated On: Tuesday, 15 October 2024

বিঃ দ্রঃ **EMS** এ পরীক্ষাটি অনুষ্ঠিত হচ্ছে বিধায় পরীক্ষার্থী তার প্রবেশ পত্র এবং উত্তর পত্রের **QR** কোড ইনভিজিলেটর এর মাধ্যমে অবশ্যই স্ক্যান করিয়ে নেবেন।

National University

Bangladesh

BACHELOR DEGREE HONOURS PART-1 EXAMINATION - 2023

Admit Card

Subject Code & Name	**17-PHILOSOPHY**	**Examination Code**	**2201**
Name of Examinee	**HALIMA HIMI**	**Roll No.**	**3373984**
Father's Name	**HELAL HAOLADAR**	**Registration No**	**22217296449**
Mother's Name	**RUNA BEGUM**	**Session & Type**	**2022-23 / REG**
College Code & Name	**5601-GOVT. TOLARAM COLLEGE, NARAYANGANJ**		
Center Code & Name	**386-NARAYANGANJ MAHILA COLLEGE, NARAYANGANJ**		

Subject Code & name			
211501	**History of the Emergence of Independent Bangladesh**		
211701	**Problems of Philosophy**		
211703	**History of Western Philosophy : Ancient and Medieval**		
211705	**General Ethics**		
211707	**Psychology**		
211909	**Introduction to Political Theory**		

	Enamul Kabir.
Seal & Signature of Principal	**Controller of Examinations**

পরীক্ষার্থীদের জন্য নির্দেশাবলী

১. প্রবেশপত্রে কোন প্রকার ভুলত্রুটি পরিলক্ষিত হলে তা পরীক্ষা শুরুর পূর্বেই সংশ্লিষ্ট শাখা থেকে সংশোধন করে নিতে হবে। ভুল বা অসম্পূর্ণ প্রবেশপত্র দ্বারা কোনক্রমে পরীক্ষায় অংশগ্রহণ করা যাবে না। এক্ষেত্রে পরীক্ষার্থী নিজে আবেদন ফরম পূরণে ভুল করলে তাকে নির্ধারিত ফি প্রদান করে প্রবেশপত্র সংশোধন করে নিতে হবে।

২. বিশ্ববিদ্যালয় কর্তৃক নির্ধারিত দিন, তারিখ ও সময়সূচী অনুযায়ী পরীক্ষায় অংশগ্রহণ করতে হবে।

৩. পরীক্ষার প্রথম দিনে পরীক্ষার হলের দরজা এক ঘণ্টা আগে এবং পরবর্তী দিনগুলিতে আধা ঘণ্টা আগে খোলা হবে। পরীক্ষার হলে পরীক্ষার্থী ছাড়া তার কোন আত্মীয় স্বজন বা আপনজনের প্রবেশ নিষেধ।

৪. পরীক্ষার হলে প্রবেশ পত্র, রেজিস্ট্রেশন কার্ড, পরিচয় পত্র, কালি, কলম, পেন্সিল, জ্যামিতি বক্স, ক্যালকুলেটর (প্রয়োজনে) ও টাকা পয়সা ব্যতীত পরীক্ষার্থীর সঙ্গে অন্য কিছু থাকা অবৈধ।

৫. প্রবেশপত্রে উল্লিখিত বিষয় কোড ও শিরোনাম ব্যতীত অন্য কোন বিষয় কোড ও শিরোনামের পরীক্ষায় অংশগ্রহণ করা যাবে না।

৬. মূল উত্তরপত্র ও O M R ফরম এর নির্দিষ্ট স্থানে প্রয়োজনীয় সকল তথ্য নির্ভুলভাবে লিখতে হবে এবং সংশ্লিষ্ট বৃত্ত ভরাট করতে হবে।

৭. প্রতিটি পরীক্ষার জন্য পরীক্ষার্থীকে স্বাক্ষরলিপিতে স্বাক্ষর করতে হবে, অন্যথায় ঐ পরীক্ষায় পরীক্ষার্থী অনুপস্থিত বলে গন্য হবে।

৮. মোবাইল ফোন নিয়ে পরীক্ষার হলে প্রবেশ সম্পূর্ণ নিষিদ্ধ।

৯. পরীক্ষা কেন্দ্রে আইন-শৃঙ্খলা ভঙ্গ অথবা এ কাজে প্ররোচনাদানকারী পরীক্ষার্থীর বিরুদ্ধে তাৎক্ষনিকভাবে আইনানুগ ব্যবস্থা করা হবে।

১০. পরীক্ষা হলের ইনভিজিলেটর ও সংশ্লিষ্ট অফিসার-ইন-চার্জ কর্তৃক আরোপিত নির্দেশাবলী যথাযথভাবে মেনে চলতে হবে।

১১. উত্তরপত্রের কভার পৃষ্ঠায় মুদ্রিত নির্দেশাবলী অবশ্যই মেনে চলতে হবে।

১২. মূল প্রবেশপত্র এবং মূল রেজিস্ট্রেশন কার্ড অবশ্যই সঙ্গে আনতে হবে ।

CONTROLLER OF EXAMINATION
15.10.2024 11:34

ID No: 5055814/5831894

Note: This document contains digital signature of Controller of Examinations, National University.

Generated On: Tuesday, 15 October 2024

বিঃ দ্রঃ EMS এ পরীক্ষাটি অনুষ্ঠিত হচ্ছে বিধায় পরীক্ষার্থী তার প্রবেশ পত্র এবং উত্তর পত্রের QR কোড ইনভিজিলেটর এর মাধ্যমে অবশ্যই স্ক্যান করিয়ে নেবেন।

National University

Bangladesh

BACHELOR DEGREE HONOURS PART-1 EXAMINATION - 2023

Admit Card

Subject Code & Name	**17-PHILOSOPHY**	**Examination Code**	**2201**
Name of Examinee	**MD SIMANTO**	**Roll No.**	**3373985**
Father's Name	**ABDUL SATTAR**	**Registration No**	**22217296450**
Mother's Name	**SIMA AKTER**	**Session & Type**	**2022-23 / REG**
College Code & Name	**5601-GOVT. TOLARAM COLLEGE, NARAYANGANJ**		
Center Code & Name	**386-NARAYANGANJ MAHILA COLLEGE, NARAYANGANJ**		

Subject Code & name			
211501	**History of the Emergence of Independent Bangladesh**		
211701	**Problems of Philosophy**		
211703	**History of Western Philosophy : Ancient and Medieval**		
211705	**General Ethics**		
211707	**Psychology**		
211909	**Introduction to Political Theory**		

Seal & Signature of Principal	**Controller of Examinations**

পরীক্ষার্থীদের জন্য নির্দেশাবলী

১. প্রবেশপত্রে কোন প্রকার ভুলত্রুটি পরিলক্ষিত হলে তা পরীক্ষা শুরুর পূর্বেই সংশ্লিষ্ট শাখা থেকে সংশোধন করে নিতে হবে। ভুল বা অসম্পূর্ণ প্রবেশপত্র দ্বারা কোনক্রমে পরীক্ষায় অংশগ্রহণ করা যাবে না। এক্ষেত্রে পরীক্ষার্থী নিজে আবেদন ফরম পূরণে ভুল করলে তাকে নির্ধারিত ফি প্রদান করে প্রবেশপত্র সংশোধন করে নিতে হবে।

২. বিশ্ববিদ্যালয় কর্তৃক নির্ধারিত দিন, তারিখ ও সময়সূচী অনুযায়ী পরীক্ষায় অংশগ্রহণ করতে হবে।

৩. পরীক্ষার প্রথম দিনে পরীক্ষার হলের দরজা এক ঘণ্টা আগে এবং পরবর্তী দিনগুলিতে আধা ঘণ্টা আগে খোলা হবে। পরীক্ষার হলে পরীক্ষার্থী ছাড়া তার কোন আত্মীয় স্বজন বা আপনজনের প্রবেশ নিষেধ।

৪. পরীক্ষার হলে প্রবেশ পত্র, রেজিস্ট্রেশন কার্ড, পরিচয় পত্র, কালি, কলম, পেন্সিল, জ্যামিতি বক্স, ক্যালকুলেটর (প্রয়োজনে) ও টাকা পয়সা ব্যতীত পরীক্ষার্থীর সঙ্গে অন্য কিছু থাকা অবৈধ।

৫. প্রবেশপত্রে উল্লিখিত বিষয় কোড ও শিরোনাম ব্যতীত অন্য কোন বিষয় কোড ও শিরোনামের পরীক্ষায় অংশগ্রহণ করা যাবে না।

৬. মূল উত্তরপত্র ও O M R ফরম এর নির্দিষ্ট স্থানে প্রয়োজনীয় সকল তথ্য নির্ভুলভাবে লিখতে হবে এবং সংশ্লিষ্ট বৃত্ত ভরাট করতে হবে।

৭. প্রতিটি পরীক্ষার জন্য পরীক্ষার্থীকে স্বাক্ষরলিপিতে স্বাক্ষর করতে হবে, অন্যথায় ঐ পরীক্ষায় পরীক্ষার্থী অনুপস্থিত বলে গন্য হবে।

৮. মোবাইল ফোন নিয়ে পরীক্ষার হলে প্রবেশ সম্পূর্ণ নিষিদ্ধ।

৯. পরীক্ষা কেন্দ্রে আইন-শৃঙ্খলা ভঙ্গ অথবা এ কাজে প্ররোচনাদানকারী পরীক্ষার্থীর বিরুদ্ধে তাৎক্ষনিকভাবে আইনানুগ ব্যবস্থা করা হবে।

১০. পরীক্ষা হলের ইনভিজিলেটর ও সংশ্লিষ্ট অফিসার-ইন-চার্জ কর্তৃক আরোপিত নির্দেশাবলী যথাযথভাবে মেনে চলতে হবে।

১১. উত্তরপত্রের কভার পৃষ্ঠায় মুদ্রিত নির্দেশাবলী অবশ্যই মেনে চলতে হবে।

১২. মূল প্রবেশপত্র এবং মূল রেজিস্ট্রেশন কার্ড অবশ্যই সঙ্গে আনতে হবে ।

CONTROLLER OF EXAMINATION
15.10.2024 11:34

ID No: 5060618/5831895

Note: This document contains digital signature of Controller of Examinations, National University.

Generated On: Tuesday, 15 October 2024

বিঃ দ্রঃ **EMS** এ পরীক্ষাটি অনুষ্ঠিত হচ্ছে বিধায় পরীক্ষার্থী তার প্রবেশ পত্র এবং উত্তর পত্রের **QR** কোড ইনভিজিলেটর এর মাধ্যমে অবশ্যই স্ক্যান করিয়ে নেবেন।

National University

Bangladesh

BACHELOR DEGREE HONOURS PART-1 EXAMINATION - 2023

Admit Card

Subject Code & Name	**17-PHILOSOPHY**	**Examination Code**	**2201**
Name of Examinee	**KASEM ALI**	**Roll No.**	**3373986**
Father's Name	**SAHINUR ISLAM**	**Registration No**	**22217296451**
Mother's Name	**AFRUJA BEGUM**	**Session & Type**	**2022-23 / REG**
College Code & Name	**5601-GOVT. TOLARAM COLLEGE, NARAYANGANJ**		
Center Code & Name	**386-NARAYANGANJ MAHILA COLLEGE, NARAYANGANJ**		

Subject Code & name			
211501	**History of the Emergence of Independent Bangladesh**		
211701	**Problems of Philosophy**		
211703	**History of Western Philosophy : Ancient and Medieval**		
211705	**General Ethics**		
211707	**Psychology**		
211909	**Introduction to Political Theory**		

	Enamul Kasem.
Seal & Signature of Principal	**Controller of Examinations**

পরীক্ষার্থীদের জন্য নির্দেশাবলী

১. প্রবেশপত্রে কোন প্রকার ভুলত্রুটি পরিলক্ষিত হলে তা পরীক্ষা শুরুর পূর্বেই সংশ্লিষ্ট শাখা থেকে সংশোধন করে নিতে হবে। ভুল বা অসম্পূর্ণ প্রবেশপত্র দ্বারা কোনক্রমে পরীক্ষায় অংশগ্রহণ করা যাবে না। এক্ষেত্রে পরীক্ষার্থী নিজে আবেদন ফরম পূরণে ভুল করলে তাকে নির্ধারিত ফি প্রদান করে প্রবেশপত্র সংশোধন করে নিতে হবে।

২. বিশ্ববিদ্যালয় কর্তৃক নির্ধারিত দিন, তারিখ ও সময়সূচী অনুযায়ী পরীক্ষায় অংশগ্রহণ করতে হবে।

৩. পরীক্ষার প্রথম দিনে পরীক্ষার হলের দরজা এক ঘণ্টা আগে এবং পরবর্তী দিনগুলিতে আধা ঘণ্টা আগে খোলা হবে। পরীক্ষার হলে পরীক্ষার্থী ছাড়া তার কোন আত্মীয় স্বজন বা আপনজনের প্রবেশ নিষেধ।

৪. পরীক্ষার হলে প্রবেশ পত্র, রেজিস্ট্রেশন কার্ড, পরিচয় পত্র, কালি, কলম, পেন্সিল, জ্যামিতি বক্স, ক্যালকুলেটর (প্রয়োজনে) ও টাকা পয়সা ব্যতীত পরীক্ষার্থীর সঙ্গে অন্য কিছু থাকা অবৈধ।

৫. প্রবেশপত্রে উল্লিখিত বিষয় কোড ও শিরোনাম ব্যতীত অন্য কোন বিষয় কোড ও শিরোনামের পরীক্ষায় অংশগ্রহণ করা যাবে না।

৬. মূল উত্তরপত্র ও O M R ফরম এর নির্দিষ্ট স্থানে প্রয়োজনীয় সকল তথ্য নির্ভুলভাবে লিখতে হবে এবং সংশ্লিষ্ট বৃত্ত ভরাট করতে হবে।

৭. প্রতিটি পরীক্ষার জন্য পরীক্ষার্থীকে স্বাক্ষরলিপিতে স্বাক্ষর করতে হবে, অন্যথায় ঐ পরীক্ষায় পরীক্ষার্থী অনুপস্থিত বলে গন্য হবে।

৮. মোবাইল ফোন নিয়ে পরীক্ষার হলে প্রবেশ সম্পূর্ণ নিষিদ্ধ।

৯. পরীক্ষা কেন্দ্রে আইন-শৃঙ্খলা ভঙ্গ অথবা এ কাজে প্ররোচনাদানকারী পরীক্ষার্থীর বিরুদ্ধে তাৎক্ষনিকভাবে আইনানুগ ব্যবস্থা করা হবে।

১০. পরীক্ষা হলের ইনভিজিলেটর ও সংশ্লিষ্ট অফিসার-ইন-চার্জ কর্তৃক আরোপিত নির্দেশাবলী যথাযথভাবে মেনে চলতে হবে।

১১. উত্তরপত্রের কভার পৃষ্ঠায় মুদ্রিত নির্দেশাবলী অবশ্যই মেনে চলতে হবে।

১২. মূল প্রবেশপত্র এবং মূল রেজিস্ট্রেশন কার্ড অবশ্যই সঙ্গে আনতে হবে ।

CONTROLLER OF EXAMINATION
15.10.2024 11:34

ID No: 5061677/5831896

Note: This document contains digital signature of Controller of Examinations, National University.

Generated On: Tuesday, 15 October 2024

বিঃ দ্রঃ EMS এ পরীক্ষাটি অনুষ্ঠিত হচ্ছে বিধায় পরীক্ষার্থী তার প্রবেশ পত্র এবং উত্তর পত্রের QR কোড ইনভিজিলেটর এর মাধ্যমে অবশ্যই স্ক্যান করিয়ে নেবেন।

National University

Bangladesh

BACHELOR DEGREE HONOURS PART-1 EXAMINATION - 2023

Admit Card

Subject Code & Name	**17-PHILOSOPHY**	**Examination Code**	**2201**
Name of Examinee	**SRABONI AKTER**	**Roll No.**	**3373987**
Father's Name	**MD GIASH UDDIN**	**Registration No**	**22217296452**
Mother's Name	**AKHI BEGUM**	**Session & Type**	**2022-23 / REG**
College Code & Name	**5601-GOVT. TOLARAM COLLEGE, NARAYANGANJ**		
Center Code & Name	**386-NARAYANGANJ MAHILA COLLEGE, NARAYANGANJ**		

Subject Code & name			
211501	**History of the Emergence of Independent Bangladesh**		
211701	**Problems of Philosophy**		
211703	**History of Western Philosophy : Ancient and Medieval**		
211705	**General Ethics**		
211707	**Psychology**		
211909	**Introduction to Political Theory**		

Seal & Signature of Principal	**Controller of Examinations**

পরীক্ষার্থীদের জন্য নির্দেশাবলী

১. প্রবেশপত্রে কোন প্রকার ভুলত্রুটি পরিলক্ষিত হলে তা পরীক্ষা শুরুর পূর্বেই সংশ্লিষ্ট শাখা থেকে সংশোধন করে নিতে হবে। ভুল বা অসম্পূর্ণ প্রবেশপত্র দ্বারা কোনক্রমে পরীক্ষায় অংশগ্রহণ করা যাবে না। এক্ষেত্রে পরীক্ষার্থী নিজে আবেদন ফরম পূরণে ভুল করলে তাকে নির্ধারিত ফি প্রদান করে প্রবেশপত্র সংশোধন করে নিতে হবে।

২. বিশ্ববিদ্যালয় কর্তৃক নির্ধারিত দিন, তারিখ ও সময়সূচী অনুযায়ী পরীক্ষায় অংশগ্রহণ করতে হবে।

৩. পরীক্ষার প্রথম দিনে পরীক্ষার হলের দরজা এক ঘণ্টা আগে এবং পরবর্তী দিনগুলিতে আধা ঘণ্টা আগে খোলা হবে। পরীক্ষার হলে পরীক্ষার্থী ছাড়া তার কোন আত্মীয় স্বজন বা আপনজনের প্রবেশ নিষেধ।

৪. পরীক্ষার হলে প্রবেশ পত্র, রেজিস্ট্রেশন কার্ড, পরিচয় পত্র, কালি, কলম, পেন্সিল, জ্যামিতি বক্স, ক্যালকুলেটর (প্রয়োজনে) ও টাকা পয়সা ব্যতীত পরীক্ষার্থীর সঙ্গে অন্য কিছু থাকা অবৈধ।

৫. প্রবেশপত্রে উল্লিখিত বিষয় কোড ও শিরোনাম ব্যতীত অন্য কোন বিষয় কোড ও শিরোনামের পরীক্ষায় অংশগ্রহণ করা যাবে না।

৬. মূল উত্তরপত্র ও O M R ফরম এর নির্দিষ্ট স্থানে প্রয়োজনীয় সকল তথ্য নির্ভুলভাবে লিখতে হবে এবং সংশ্লিষ্ট বৃত্ত ভরাট করতে হবে।

৭. প্রতিটি পরীক্ষার জন্য পরীক্ষার্থীকে স্বাক্ষরলিপিতে স্বাক্ষর করতে হবে, অন্যথায় ঐ পরীক্ষায় পরীক্ষার্থী অনুপস্থিত বলে গন্য হবে।

৮. মোবাইল ফোন নিয়ে পরীক্ষার হলে প্রবেশ সম্পূর্ণ নিষিদ্ধ।

৯. পরীক্ষা কেন্দ্রে আইন-শৃঙ্খলা ভঙ্গ অথবা এ কাজে প্ররোচনাদানকারী পরীক্ষার্থীর বিরুদ্ধে তাৎক্ষনিকভাবে আইনানুগ ব্যবস্থা করা হবে।

১০. পরীক্ষা হলের ইনভিজিলেটর ও সংশ্লিষ্ট অফিসার-ইন-চার্জ কর্তৃক আরোপিত নির্দেশাবলী যথাযথভাবে মেনে চলতে হবে।

১১. উত্তরপত্রের কভার পৃষ্ঠায় মুদ্রিত নির্দেশাবলী অবশ্যই মেনে চলতে হবে।

১২. মূল প্রবেশপত্র এবং মূল রেজিস্ট্রেশন কার্ড অবশ্যই সঙ্গে আনতে হবে ।

CONTROLLER OF EXAMINATION
15.10.2024 11:34

ID No: 5063625/5831897

Note: This document contains digital signature of Controller of Examinations, National University.

Generated On: Tuesday, 15 October 2024

বিঃ দ্রঃ EMS এ পরীক্ষাটি অনুষ্ঠিত হচ্ছে বিধায় পরীক্ষার্থী তার প্রবেশ পত্র এবং উত্তর পত্রের QR কোড ইনভিজিলেটর এর মাধ্যমে অবশ্যই স্ক্যান করিয়ে নেবেন।

National University

Bangladesh

BACHELOR DEGREE HONOURS PART-1 EXAMINATION - 2023

Admit Card

Subject Code & Name	**17-PHILOSOPHY**	**Examination Code**	**2201**
Name of Examinee	**MD. ABDULLAH AL MAMUN**	**Roll No.**	**3373988**
Father's Name	**MD. MOSTOFA KAMAL**	**Registration No**	**22217296454**
Mother's Name	**MOST. MAHAFUZA BEGUM**	**Session & Type**	**2022-23 / REG**
College Code & Name	**5601-GOVT. TOLARAM COLLEGE, NARAYANGANJ**		
Center Code & Name	**386-NARAYANGANJ MAHILA COLLEGE, NARAYANGANJ**		

Subject Code & name			
211501	**History of the Emergence of Independent Bangladesh**		
211701	**Problems of Philosophy**		
211703	**History of Western Philosophy : Ancient and Medieval**		
211705	**General Ethics**		
211707	**Psychology**		
211909	**Introduction to Political Theory**		

	Enamul Kabir.
Seal & Signature of Principal	**Controller of Examinations**

পরীক্ষার্থীদের জন্য নির্দেশাবলী

১. প্রবেশপত্রে কোন প্রকার ভুলত্রুটি পরিলক্ষিত হলে তা পরীক্ষা শুরুর পূর্বেই সংশ্লিষ্ট শাখা থেকে সংশোধন করে নিতে হবে। ভুল বা অসম্পূর্ণ প্রবেশপত্র দ্বারা কোনক্রমে পরীক্ষায় অংশগ্রহণ করা যাবে না। এক্ষেত্রে পরীক্ষার্থী নিজে আবেদন ফরম পূরণে ভুল করলে তাকে নির্ধারিত ফি প্রদান করে প্রবেশপত্র সংশোধন করে নিতে হবে।

২. বিশ্ববিদ্যালয় কর্তৃক নির্ধারিত দিন, তারিখ ও সময়সূচী অনুযায়ী পরীক্ষায় অংশগ্রহণ করতে হবে।

৩. পরীক্ষার প্রথম দিনে পরীক্ষার হলের দরজা এক ঘণ্টা আগে এবং পরবর্তী দিনগুলিতে আধা ঘণ্টা আগে খোলা হবে। পরীক্ষার হলে পরীক্ষার্থী ছাড়া তার কোন আত্মীয় স্বজন বা আপনজনের প্রবেশ নিষেধ।

৪. পরীক্ষার হলে প্রবেশ পত্র, রেজিস্ট্রেশন কার্ড, পরিচয় পত্র, কালি, কলম, পেন্সিল, জ্যামিতি বক্স, ক্যালকুলেটর (প্রয়োজনে) ও টাকা পয়সা ব্যতীত পরীক্ষার্থীর সঙ্গে অন্য কিছু থাকা অবৈধ।

৫. প্রবেশপত্রে উল্লিখিত বিষয় কোড ও শিরোনাম ব্যতীত অন্য কোন বিষয় কোড ও শিরোনামের পরীক্ষায় অংশগ্রহণ করা যাবে না।

৬. মূল উত্তরপত্র ও O M R ফরম এর নির্দিষ্ট স্থানে প্রয়োজনীয় সকল তথ্য নির্ভুলভাবে লিখতে হবে এবং সংশ্লিষ্ট বৃত্ত ভরাট করতে হবে।

৭. প্রতিটি পরীক্ষার জন্য পরীক্ষার্থীকে স্বাক্ষরলিপিতে স্বাক্ষর করতে হবে, অন্যথায় ঐ পরীক্ষায় পরীক্ষার্থী অনুপস্থিত বলে গন্য হবে।

৮. মোবাইল ফোন নিয়ে পরীক্ষার হলে প্রবেশ সম্পূর্ণ নিষিদ্ধ।

৯. পরীক্ষা কেন্দ্রে আইন-শৃঙ্খলা ভঙ্গ অথবা এ কাজে প্ররোচনাদানকারী পরীক্ষার্থীর বিরুদ্ধে তাৎক্ষনিকভাবে আইনানুগ ব্যবস্থা করা হবে।

১০. পরীক্ষা হলের ইনভিজিলেটর ও সংশ্লিষ্ট অফিসার-ইন-চার্জ কর্তৃক আরোপিত নির্দেশাবলী যথাযথভাবে মেনে চলতে হবে।

১১. উত্তরপত্রের কভার পৃষ্ঠায় মুদ্রিত নির্দেশাবলী অবশ্যই মেনে চলতে হবে।

১২. মূল প্রবেশপত্র এবং মূল রেজিস্ট্রেশন কার্ড অবশ্যই সঙ্গে আনতে হবে ।

CONTROLLER OF EXAMINATION
15.10.2024 11:34

ID No: 5074585/5831899

Note: This document contains digital signature of Controller of Examinations, National University.

Generated On: Tuesday, 15 October 2024

বিঃ দ্রঃ EMS এ পরীক্ষাটি অনুষ্ঠিত হচ্ছে বিধায় পরীক্ষার্থী তার প্রবেশ পত্র এবং উত্তর পত্রের QR কোড ইনভিজিলেটর এর মাধ্যমে অবশ্যই স্ক্যান করিয়ে নেবেন।

National University

Bangladesh

BACHELOR DEGREE HONOURS PART-1 EXAMINATION - 2023

Admit Card

Subject Code & Name	**17-PHILOSOPHY**	**Examination Code**	**2201**
Name of Examinee	**ABDUL KAHHAR**	**Roll No.**	**3373989**
Father's Name	**AZHARUL HOQUE**	**Registration No**	**22217296456**
Mother's Name	**KULSUM BEGUM**	**Session & Type**	**2022-23 / REG**
College Code & Name	**5601-GOVT. TOLARAM COLLEGE, NARAYANGANJ**		
Center Code & Name	**386-NARAYANGANJ MAHILA COLLEGE, NARAYANGANJ**		

Subject Code & name			
211501	**History of the Emergence of Independent Bangladesh**		
211701	**Problems of Philosophy**		
211703	**History of Western Philosophy : Ancient and Medieval**		
211705	**General Ethics**		
211707	**Psychology**		
212111	**Introduction to Social Work**		

Seal & Signature of Principal	**Controller of Examinations**

পরীক্ষার্থীদের জন্য নির্দেশাবলী

১. প্রবেশপত্রে কোন প্রকার ভুলত্রুটি পরিলক্ষিত হলে তা পরীক্ষা শুরুর পূর্বেই সংশ্লিষ্ট শাখা থেকে সংশোধন করে নিতে হবে। ভুল বা অসম্পূর্ণ প্রবেশপত্র দ্বারা কোনক্রমে পরীক্ষায় অংশগ্রহণ করা যাবে না। এক্ষেত্রে পরীক্ষার্থী নিজে আবেদন ফরম পূরণে ভুল করলে তাকে নির্ধারিত ফি প্রদান করে প্রবেশপত্র সংশোধন করে নিতে হবে।

২. বিশ্ববিদ্যালয় কর্তৃক নির্ধারিত দিন, তারিখ ও সময়সূচী অনুযায়ী পরীক্ষায় অংশগ্রহণ করতে হবে।

৩. পরীক্ষার প্রথম দিনে পরীক্ষার হলের দরজা এক ঘণ্টা আগে এবং পরবর্তী দিনগুলিতে আধা ঘণ্টা আগে খোলা হবে। পরীক্ষার হলে পরীক্ষার্থী ছাড়া তার কোন আত্মীয় স্বজন বা আপনজনের প্রবেশ নিষেধ।

৪. পরীক্ষার হলে প্রবেশ পত্র, রেজিস্ট্রেশন কার্ড, পরিচয় পত্র, কালি, কলম, পেন্সিল, জ্যামিতি বক্স, ক্যালকুলেটর (প্রয়োজনে) ও টাকা পয়সা ব্যতীত পরীক্ষার্থীর সঙ্গে অন্য কিছু থাকা অবৈধ।

৫. প্রবেশপত্রে উল্লিখিত বিষয় কোড ও শিরোনাম ব্যতীত অন্য কোন বিষয় কোড ও শিরোনামের পরীক্ষায় অংশগ্রহণ করা যাবে না।

৬. মূল উত্তরপত্র ও O M R ফরম এর নির্দিষ্ট স্থানে প্রয়োজনীয় সকল তথ্য নির্ভুলভাবে লিখতে হবে এবং সংশ্লিষ্ট বৃত্ত ভরাট করতে হবে।

৭. প্রতিটি পরীক্ষার জন্য পরীক্ষার্থীকে স্বাক্ষরলিপিতে স্বাক্ষর করতে হবে, অন্যথায় ঐ পরীক্ষায় পরীক্ষার্থী অনুপস্থিত বলে গন্য হবে।

৮. মোবাইল ফোন নিয়ে পরীক্ষার হলে প্রবেশ সম্পূর্ণ নিষিদ্ধ।

৯. পরীক্ষা কেন্দ্রে আইন-শৃঙ্খলা ভঙ্গ অথবা এ কাজে প্ররোচনাদানকারী পরীক্ষার্থীর বিরুদ্ধে তাৎক্ষনিকভাবে আইনানুগ ব্যবস্থা করা হবে।

১০. পরীক্ষা হলের ইনভিজিলেটর ও সংশ্লিষ্ট অফিসার-ইন-চার্জ কর্তৃক আরোপিত নির্দেশাবলী যথাযথভাবে মেনে চলতে হবে।

১১. উত্তরপত্রের কভার পৃষ্ঠায় মুদ্রিত নির্দেশাবলী অবশ্যই মেনে চলতে হবে।

১২. মূল প্রবেশপত্র এবং মূল রেজিস্ট্রেশন কার্ড অবশ্যই সঙ্গে আনতে হবে ।

CONTROLLER OF EXAMINATION
15.10.2024 11:34

ID No: 5080185/5831900

Note: This document contains digital signature of Controller of Examinations, National University.

Generated On: Tuesday, 15 October 2024

বিঃ দ্রঃ EMS এ পরীক্ষাটি অনুষ্ঠিত হচ্ছে বিধায় পরীক্ষার্থী তার প্রবেশ পত্র এবং উত্তর পত্রের QR কোড ইনভিজিলেটর এর মাধ্যমে অবশ্যই স্ক্যান করিয়ে নেবেন।

National University

Bangladesh

BACHELOR DEGREE HONOURS PART-1 EXAMINATION - 2023

Admit Card

Subject Code & Name	**17-PHILOSOPHY**	**Examination Code**	**2201**
Name of Examinee	**SONIA AKTER LIZA**	**Roll No.**	**3373990**
Father's Name	**ABUL KABIRAJ**	**Registration No**	**22217296457**
Mother's Name	**SABURA BEGUM**	**Session & Type**	**2022-23 / REG**
College Code & Name	**5601-GOVT. TOLARAM COLLEGE, NARAYANGANJ**		
Center Code & Name	**386-NARAYANGANJ MAHILA COLLEGE, NARAYANGANJ**		

Subject Code & name			
211501	**History of the Emergence of Independent Bangladesh**		
211701	**Problems of Philosophy**		
211703	**History of Western Philosophy : Ancient and Medieval**		
211705	**General Ethics**		
211707	**Psychology**		
211909	**Introduction to Political Theory**		

	Enamul Kabir.
Seal & Signature of Principal	**Controller of Examinations**

পরীক্ষার্থীদের জন্য নির্দেশাবলী

১. প্রবেশপত্রে কোন প্রকার ভুলত্রুটি পরিলক্ষিত হলে তা পরীক্ষা শুরুর পূর্বেই সংশ্লিষ্ট শাখা থেকে সংশোধন করে নিতে হবে। ভুল বা অসম্পূর্ণ প্রবেশপত্র দ্বারা কোনক্রমে পরীক্ষায় অংশগ্রহণ করা যাবে না। এক্ষেত্রে পরীক্ষার্থী নিজে আবেদন ফরম পূরণে ভুল করলে তাকে নির্ধারিত ফি প্রদান করে প্রবেশপত্র সংশোধন করে নিতে হবে।

২. বিশ্ববিদ্যালয় কর্তৃক নির্ধারিত দিন, তারিখ ও সময়সূচী অনুযায়ী পরীক্ষায় অংশগ্রহণ করতে হবে।

৩. পরীক্ষার প্রথম দিনে পরীক্ষার হলের দরজা এক ঘণ্টা আগে এবং পরবর্তী দিনগুলিতে আধা ঘণ্টা আগে খোলা হবে। পরীক্ষার হলে পরীক্ষার্থী ছাড়া তার কোন আত্মীয় স্বজন বা আপনজনের প্রবেশ নিষেধ।

৪. পরীক্ষার হলে প্রবেশ পত্র, রেজিস্ট্রেশন কার্ড, পরিচয় পত্র, কালি, কলম, পেন্সিল, জ্যামিতি বক্স, ক্যালকুলেটর (প্রয়োজনে) ও টাকা পয়সা ব্যতীত পরীক্ষার্থীর সঙ্গে অন্য কিছু থাকা অবৈধ।

৫. প্রবেশপত্রে উল্লিখিত বিষয় কোড ও শিরোনাম ব্যতীত অন্য কোন বিষয় কোড ও শিরোনামের পরীক্ষায় অংশগ্রহণ করা যাবে না।

৬. মূল উত্তরপত্র ও O M R ফরম এর নির্দিষ্ট স্থানে প্রয়োজনীয় সকল তথ্য নির্ভুলভাবে লিখতে হবে এবং সংশ্লিষ্ট বৃত্ত ভরাট করতে হবে।

৭. প্রতিটি পরীক্ষার জন্য পরীক্ষার্থীকে স্বাক্ষরলিপিতে স্বাক্ষর করতে হবে, অন্যথায় ঐ পরীক্ষায় পরীক্ষার্থী অনুপস্থিত বলে গন্য হবে।

৮. মোবাইল ফোন নিয়ে পরীক্ষার হলে প্রবেশ সম্পূর্ণ নিষিদ্ধ।

৯. পরীক্ষা কেন্দ্রে আইন-শৃঙ্খলা ভঙ্গ অথবা এ কাজে প্ররোচনাদানকারী পরীক্ষার্থীর বিরুদ্ধে তাৎক্ষনিকভাবে আইনানুগ ব্যবস্থা করা হবে।

১০. পরীক্ষা হলের ইনভিজিলেটর ও সংশ্লিষ্ট অফিসার-ইন-চার্জ কর্তৃক আরোপিত নির্দেশাবলী যথাযথভাবে মেনে চলতে হবে।

১১. উত্তরপত্রের কভার পৃষ্ঠায় মুদ্রিত নির্দেশাবলী অবশ্যই মেনে চলতে হবে।

১২. মূল প্রবেশপত্র এবং মূল রেজিস্ট্রেশন কার্ড অবশ্যই সঙ্গে আনতে হবে ।

CONTROLLER OF EXAMINATION
15.10.2024 11:34

ID No: 5082022/5831901

Note: This document contains digital signature of Controller of Examinations, National University.

Generated On: Tuesday, 15 October 2024

বিঃ দ্রঃ EMS এ পরীক্ষাটি অনুষ্ঠিত হচ্ছে বিধায় পরীক্ষার্থী তার প্রবেশ পত্র এবং উত্তর পত্রের QR কোড ইনভিজিলেটর এর মাধ্যমে অবশ্যই স্ক্যান করিয়ে নেবেন।

National University

Bangladesh

BACHELOR DEGREE HONOURS PART-1 EXAMINATION - 2023

Admit Card

Subject Code & Name	**17-PHILOSOPHY**	**Examination Code**	**2201**
Name of Examinee	**MD YEASIN ARAFAT**	**Roll No.**	**3373991**
Father's Name	**MD KABIR HOSSAIN**	**Registration No**	**22217296460**
Mother's Name	**BEAUTY AKTER**	**Session & Type**	**2022-23 / REG**
College Code & Name	**5601-GOVT. TOLARAM COLLEGE, NARAYANGANJ**		
Center Code & Name	**386-NARAYANGANJ MAHILA COLLEGE, NARAYANGANJ**		

Subject Code & name			
211501	**History of the Emergence of Independent Bangladesh**		
211701	**Problems of Philosophy**		
211703	**History of Western Philosophy : Ancient and Medieval**		
211705	**General Ethics**		
211707	**Psychology**		
211909	**Introduction to Political Theory**		

	Enamul Haque.
Seal & Signature of Principal	**Controller of Examinations**

পরীক্ষার্থীদের জন্য নির্দেশাবলী

১. প্রবেশপত্রে কোন প্রকার ভুলত্রুটি পরিলক্ষিত হলে তা পরীক্ষা শুরুর পূর্বেই সংশ্লিষ্ট শাখা থেকে সংশোধন করে নিতে হবে। ভুল বা অসম্পূর্ণ প্রবেশপত্র দ্বারা কোনক্রমে পরীক্ষায় অংশগ্রহণ করা যাবে না। এক্ষেত্রে পরীক্ষার্থী নিজে আবেদন ফরম পূরণে ভুল করলে তাকে নির্ধারিত ফি প্রদান করে প্রবেশপত্র সংশোধন করে নিতে হবে।

২. বিশ্ববিদ্যালয় কর্তৃক নির্ধারিত দিন, তারিখ ও সময়সূচী অনুযায়ী পরীক্ষায় অংশগ্রহণ করতে হবে।

৩. পরীক্ষার প্রথম দিনে পরীক্ষার হলের দরজা এক ঘণ্টা আগে এবং পরবর্তী দিনগুলিতে আধা ঘণ্টা আগে খোলা হবে। পরীক্ষার হলে পরীক্ষার্থী ছাড়া তার কোন আত্মীয় স্বজন বা আপনজনের প্রবেশ নিষেধ।

৪. পরীক্ষার হলে প্রবেশ পত্র, রেজিস্ট্রেশন কার্ড, পরিচয় পত্র, কালি, কলম, পেন্সিল, জ্যামিতি বক্স, ক্যালকুলেটর (প্রয়োজনে) ও টাকা পয়সা ব্যতীত পরীক্ষার্থীর সঙ্গে অন্য কিছু থাকা অবৈধ।

৫. প্রবেশপত্রে উল্লিখিত বিষয় কোড ও শিরোনাম ব্যতীত অন্য কোন বিষয় কোড ও শিরোনামের পরীক্ষায় অংশগ্রহণ করা যাবে না।

৬. মূল উত্তরপত্র ও O M R ফরম এর নির্দিষ্ট স্থানে প্রয়োজনীয় সকল তথ্য নির্ভুলভাবে লিখতে হবে এবং সংশ্লিষ্ট বৃত্ত ভরাট করতে হবে।

৭. প্রতিটি পরীক্ষার জন্য পরীক্ষার্থীকে স্বাক্ষরলিপিতে স্বাক্ষর করতে হবে, অন্যথায় ঐ পরীক্ষায় পরীক্ষার্থী অনুপস্থিত বলে গন্য হবে।

৮. মোবাইল ফোন নিয়ে পরীক্ষার হলে প্রবেশ সম্পূর্ণ নিষিদ্ধ।

৯. পরীক্ষা কেন্দ্রে আইন-শৃঙ্খলা ভঙ্গ অথবা এ কাজে প্ররোচনাদানকারী পরীক্ষার্থীর বিরুদ্ধে তাৎক্ষনিকভাবে আইনানুগ ব্যবস্থা করা হবে।

১০. পরীক্ষা হলের ইনভিজিলেটর ও সংশ্লিষ্ট অফিসার-ইন-চার্জ কর্তৃক আরোপিত নির্দেশাবলী যথাযথভাবে মেনে চলতে হবে।

১১. উত্তরপত্রের কভার পৃষ্ঠায় মুদ্রিত নির্দেশাবলী অবশ্যই মেনে চলতে হবে।

১২. মূল প্রবেশপত্র এবং মূল রেজিস্ট্রেশন কার্ড অবশ্যই সঙ্গে আনতে হবে ।

CONTROLLER OF EXAMINATION
15.10.2024 11:34

ID No: 5084477/5831904

Note: This document contains digital signature of Controller of Examinations, National University.

Generated On: Tuesday, 15 October 2024

বিঃ দ্রঃ **EMS** এ পরীক্ষাটি অনুষ্ঠিত হচ্ছে বিধায় পরীক্ষার্থী তার প্রবেশ পত্র এবং উত্তর পত্রের **QR** কোড ইনভিজিলেটর এর মাধ্যমে অবশ্যই স্ক্যান করিয়ে নেবেন।

National University

Bangladesh

BACHELOR DEGREE HONOURS PART-1 EXAMINATION - 2023

Admit Card

Subject Code & Name	**17-PHILOSOPHY**	**Examination Code**	**2201**
Name of Examinee	**SUMAYA ALAMGIR**	**Roll No.**	**3373992**
Father's Name	**MD. ALAMGIR HOSSAIN**	**Registration No**	**22217296462**
Mother's Name	**LUTFUN NAHAR ALOMGER**	**Session & Type**	**2022-23 / REG**
College Code & Name	**5601-GOVT. TOLARAM COLLEGE, NARAYANGANJ**		
Center Code & Name	**386-NARAYANGANJ MAHILA COLLEGE, NARAYANGANJ**		

Subject Code & name			
211501	**History of the Emergence of Independent Bangladesh**		
211701	**Problems of Philosophy**		
211703	**History of Western Philosophy : Ancient and Medieval**		
211705	**General Ethics**		
211707	**Psychology**		
211909	**Introduction to Political Theory**		

	Enamul Kabir.
Seal & Signature of Principal	**Controller of Examinations**

পরীক্ষার্থীদের জন্য নির্দেশাবলী

১. প্রবেশপত্রে কোন প্রকার ভুলত্রুটি পরিলক্ষিত হলে তা পরীক্ষা শুরুর পূর্বেই সংশ্লিষ্ট শাখা থেকে সংশোধন করে নিতে হবে। ভুল বা অসম্পূর্ণ প্রবেশপত্র দ্বারা কোনক্রমে পরীক্ষায় অংশগ্রহণ করা যাবে না। এক্ষেত্রে পরীক্ষার্থী নিজে আবেদন ফরম পূরণে ভুল করলে তাকে নির্ধারিত ফি প্রদান করে প্রবেশপত্র সংশোধন করে নিতে হবে।

২. বিশ্ববিদ্যালয় কর্তৃক নির্ধারিত দিন, তারিখ ও সময়সূচী অনুযায়ী পরীক্ষায় অংশগ্রহণ করতে হবে।

৩. পরীক্ষার প্রথম দিনে পরীক্ষার হলের দরজা এক ঘণ্টা আগে এবং পরবর্তী দিনগুলিতে আধা ঘণ্টা আগে খোলা হবে। পরীক্ষার হলে পরীক্ষার্থী ছাড়া তার কোন আত্মীয় স্বজন বা আপনজনের প্রবেশ নিষেধ।

৪. পরীক্ষার হলে প্রবেশ পত্র, রেজিস্ট্রেশন কার্ড, পরিচয় পত্র, কালি, কলম, পেন্সিল, জ্যামিতি বক্স, ক্যালকুলেটর (প্রয়োজনে) ও টাকা পয়সা ব্যতীত পরীক্ষার্থীর সঙ্গে অন্য কিছু থাকা অবৈধ।

৫. প্রবেশপত্রে উল্লিখিত বিষয় কোড ও শিরোনাম ব্যতীত অন্য কোন বিষয় কোড ও শিরোনামের পরীক্ষায় অংশগ্রহণ করা যাবে না।

৬. মূল উত্তরপত্র ও O M R ফরম এর নির্দিষ্ট স্থানে প্রয়োজনীয় সকল তথ্য নির্ভুলভাবে লিখতে হবে এবং সংশ্লিষ্ট বৃত্ত ভরাট করতে হবে।

৭. প্রতিটি পরীক্ষার জন্য পরীক্ষার্থীকে স্বাক্ষরলিপিতে স্বাক্ষর করতে হবে, অন্যথায় ঐ পরীক্ষায় পরীক্ষার্থী অনুপস্থিত বলে গন্য হবে।

৮. মোবাইল ফোন নিয়ে পরীক্ষার হলে প্রবেশ সম্পূর্ণ নিষিদ্ধ।

৯. পরীক্ষা কেন্দ্রে আইন-শৃঙ্খলা ভঙ্গ অথবা এ কাজে প্ররোচনাদানকারী পরীক্ষার্থীর বিরুদ্ধে তাৎক্ষনিকভাবে আইনানুগ ব্যবস্থা করা হবে।

১০. পরীক্ষা হলের ইনভিজিলেটর ও সংশ্লিষ্ট অফিসার-ইন-চার্জ কর্তৃক আরোপিত নির্দেশাবলী যথাযথভাবে মেনে চলতে হবে।

১১. উত্তরপত্রের কভার পৃষ্ঠায় মুদ্রিত নির্দেশাবলী অবশ্যই মেনে চলতে হবে।

১২. মূল প্রবেশপত্র এবং মূল রেজিস্ট্রেশন কার্ড অবশ্যই সঙ্গে আনতে হবে ।

CONTROLLER OF EXAMINATION
15.10.2024 11:34

ID No: 5094051/5831905

Note: This document contains digital signature of Controller of Examinations, National University.

Generated On: Tuesday, 15 October 2024

বিঃ দ্রঃ **EMS** এ পরীক্ষাটি অনুষ্ঠিত হচ্ছে বিধায় পরীক্ষার্থী তার প্রবেশ পত্র এবং উত্তর পত্রের **QR** কোড ইনভিজিলেটর এর মাধ্যমে অবশ্যই স্ক্যান করিয়ে নেবেন।

National University

Bangladesh

BACHELOR DEGREE HONOURS PART-1 EXAMINATION - 2023

Admit Card

Subject Code & Name	**17-PHILOSOPHY**	**Examination Code**	**2201**
Name of Examinee	**KAJOLI AKTER**	**Roll No.**	**3373993**
Father's Name	**SHAHABUDDIN SIKDER**	**Registration No**	**22217296463**
Mother's Name	**NURJAHAN BEGUM**	**Session & Type**	**2022-23 / REG**
College Code & Name	**5601-GOVT. TOLARAM COLLEGE, NARAYANGANJ**		
Center Code & Name	**386-NARAYANGANJ MAHILA COLLEGE, NARAYANGANJ**		

Subject Code & name			
211501	**History of the Emergence of Independent Bangladesh**		
211701	**Problems of Philosophy**		
211703	**History of Western Philosophy : Ancient and Medieval**		
211705	**General Ethics**		
211707	**Psychology**		
211909	**Introduction to Political Theory**		

	Enamul Kabir.
Seal & Signature of Principal	**Controller of Examinations**

পরীক্ষার্থীদের জন্য নির্দেশাবলী

১. প্রবেশপত্রে কোন প্রকার ভুলত্রুটি পরিলক্ষিত হলে তা পরীক্ষা শুরুর পূর্বেই সংশ্লিষ্ট শাখা থেকে সংশোধন করে নিতে হবে। ভুল বা অসম্পূর্ণ প্রবেশপত্র দ্বারা কোনক্রমে পরীক্ষায় অংশগ্রহণ করা যাবে না। এক্ষেত্রে পরীক্ষার্থী নিজে আবেদন ফরম পূরণে ভুল করলে তাকে নির্ধারিত ফি প্রদান করে প্রবেশপত্র সংশোধন করে নিতে হবে।

২. বিশ্ববিদ্যালয় কর্তৃক নির্ধারিত দিন, তারিখ ও সময়সূচী অনুযায়ী পরীক্ষায় অংশগ্রহণ করতে হবে।

৩. পরীক্ষার প্রথম দিনে পরীক্ষার হলের দরজা এক ঘণ্টা আগে এবং পরবর্তী দিনগুলিতে আধা ঘণ্টা আগে খোলা হবে। পরীক্ষার হলে পরীক্ষার্থী ছাড়া তার কোন আত্মীয় স্বজন বা আপনজনের প্রবেশ নিষেধ।

৪. পরীক্ষার হলে প্রবেশ পত্র, রেজিস্ট্রেশন কার্ড, পরিচয় পত্র, কালি, কলম, পেন্সিল, জ্যামিতি বক্স, ক্যালকুলেটর (প্রয়োজনে) ও টাকা পয়সা ব্যতীত পরীক্ষার্থীর সঙ্গে অন্য কিছু থাকা অবৈধ।

৫. প্রবেশপত্রে উল্লিখিত বিষয় কোড ও শিরোনাম ব্যতীত অন্য কোন বিষয় কোড ও শিরোনামের পরীক্ষায় অংশগ্রহণ করা যাবে না।

৬. মূল উত্তরপত্র ও O M R ফরম এর নির্দিষ্ট স্থানে প্রয়োজনীয় সকল তথ্য নির্ভুলভাবে লিখতে হবে এবং সংশ্লিষ্ট বৃত্ত ভরাট করতে হবে।

৭. প্রতিটি পরীক্ষার জন্য পরীক্ষার্থীকে স্বাক্ষরলিপিতে স্বাক্ষর করতে হবে, অন্যথায় ঐ পরীক্ষায় পরীক্ষার্থী অনুপস্থিত বলে গন্য হবে।

৮. মোবাইল ফোন নিয়ে পরীক্ষার হলে প্রবেশ সম্পূর্ণ নিষিদ্ধ।

৯. পরীক্ষা কেন্দ্রে আইন-শৃঙ্খলা ভঙ্গ অথবা এ কাজে প্ররোচনাদানকারী পরীক্ষার্থীর বিরুদ্ধে তাৎক্ষনিকভাবে আইনানুগ ব্যবস্থা করা হবে।

১০. পরীক্ষা হলের ইনভিজিলেটর ও সংশ্লিষ্ট অফিসার-ইন-চার্জ কর্তৃক আরোপিত নির্দেশাবলী যথাযথভাবে মেনে চলতে হবে।

১১. উত্তরপত্রের কভার পৃষ্ঠায় মুদ্রিত নির্দেশাবলী অবশ্যই মেনে চলতে হবে।

১২. মূল প্রবেশপত্র এবং মূল রেজিস্ট্রেশন কার্ড অবশ্যই সঙ্গে আনতে হবে ।

CONTROLLER OF EXAMINATION
15.10.2024 11:34

ID No: 5097387/5831906

Note: This document contains digital signature of Controller of Examinations, National University.

Generated On: Tuesday, 15 October 2024

বিঃ দ্রঃ EMS এ পরীক্ষাটি অনুষ্ঠিত হচ্ছে বিধায় পরীক্ষার্থী তার প্রবেশ পত্র এবং উত্তর পত্রের QR কোড ইনভিজিলেটর এর মাধ্যমে অবশ্যই স্ক্যান করিয়ে নেবেন।

National University

Bangladesh

BACHELOR DEGREE HONOURS PART-1 EXAMINATION - 2023

Admit Card

Subject Code & Name	**17-PHILOSOPHY**	**Examination Code**	**2201**
Name of Examinee	**NURJAHAN AKTER**	**Roll No.**	**3373994**
Father's Name	**SHAFIKUL ISLAM**	**Registration No**	**22217296464**
Mother's Name	**RASHIDA BEGUM**	**Session & Type**	**2022-23 / REG**
College Code & Name	**5601-GOVT. TOLARAM COLLEGE, NARAYANGANJ**		
Center Code & Name	**386-NARAYANGANJ MAHILA COLLEGE, NARAYANGANJ**		

Subject Code & name			
211501	**History of the Emergence of Independent Bangladesh**		
211701	**Problems of Philosophy**		
211703	**History of Western Philosophy : Ancient and Medieval**		
211705	**General Ethics**		
211707	**Psychology**		
211909	**Introduction to Political Theory**		

Seal & Signature of Principal	**Controller of Examinations**

পরীক্ষার্থীদের জন্য নির্দেশাবলী

১. প্রবেশপত্রে কোন প্রকার ভুলত্রুটি পরিলক্ষিত হলে তা পরীক্ষা শুরুর পূর্বেই সংশ্লিষ্ট শাখা থেকে সংশোধন করে নিতে হবে। ভুল বা অসম্পূর্ণ প্রবেশপত্র দ্বারা কোনক্রমে পরীক্ষায় অংশগ্রহণ করা যাবে না। এক্ষেত্রে পরীক্ষার্থী নিজে আবেদন ফরম পূরণে ভুল করলে তাকে নির্ধারিত ফি প্রদান করে প্রবেশপত্র সংশোধন করে নিতে হবে।

২. বিশ্ববিদ্যালয় কর্তৃক নির্ধারিত দিন, তারিখ ও সময়সূচী অনুযায়ী পরীক্ষায় অংশগ্রহণ করতে হবে।

৩. পরীক্ষার প্রথম দিনে পরীক্ষার হলের দরজা এক ঘণ্টা আগে এবং পরবর্তী দিনগুলিতে আধা ঘণ্টা আগে খোলা হবে। পরীক্ষার হলে পরীক্ষার্থী ছাড়া তার কোন আত্মীয় স্বজন বা আপনজনের প্রবেশ নিষেধ।

৪. পরীক্ষার হলে প্রবেশ পত্র, রেজিস্ট্রেশন কার্ড, পরিচয় পত্র, কালি, কলম, পেন্সিল, জ্যামিতি বক্স, ক্যালকুলেটর (প্রয়োজনে) ও টাকা পয়সা ব্যতীত পরীক্ষার্থীর সঙ্গে অন্য কিছু থাকা অবৈধ।

৫. প্রবেশপত্রে উল্লিখিত বিষয় কোড ও শিরোনাম ব্যতীত অন্য কোন বিষয় কোড ও শিরোনামের পরীক্ষায় অংশগ্রহণ করা যাবে না।

৬. মূল উত্তরপত্র ও O M R ফরম এর নির্দিষ্ট স্থানে প্রয়োজনীয় সকল তথ্য নির্ভুলভাবে লিখতে হবে এবং সংশ্লিষ্ট বৃত্ত ভরাট করতে হবে।

৭. প্রতিটি পরীক্ষার জন্য পরীক্ষার্থীকে স্বাক্ষরলিপিতে স্বাক্ষর করতে হবে, অন্যথায় ঐ পরীক্ষায় পরীক্ষার্থী অনুপস্থিত বলে গন্য হবে।

৮. মোবাইল ফোন নিয়ে পরীক্ষার হলে প্রবেশ সম্পূর্ণ নিষিদ্ধ।

৯. পরীক্ষা কেন্দ্রে আইন-শৃঙ্খলা ভঙ্গ অথবা এ কাজে প্ররোচনাদানকারী পরীক্ষার্থীর বিরুদ্ধে তাৎক্ষনিকভাবে আইনানুগ ব্যবস্থা করা হবে।

১০. পরীক্ষা হলের ইনভিজিলেটর ও সংশ্লিষ্ট অফিসার-ইন-চার্জ কর্তৃক আরোপিত নির্দেশাবলী যথাযথভাবে মেনে চলতে হবে।

১১. উত্তরপত্রের কভার পৃষ্ঠায় মুদ্রিত নির্দেশাবলী অবশ্যই মেনে চলতে হবে।

১২. মূল প্রবেশপত্র এবং মূল রেজিস্ট্রেশন কার্ড অবশ্যই সঙ্গে আনতে হবে ।

CONTROLLER OF EXAMINATION

15.10.2024 11:34

ID No: 5098400/5870312

Note: This document contains digital signature of Controller of Examinations, National University.

Generated On: Tuesday, 15 October 2024

বিঃ দ্রঃ EMS এ পরীক্ষাটি অনুষ্ঠিত হচ্ছে বিধায় পরীক্ষার্থী তার প্রবেশ পত্র এবং উত্তর পত্রের QR কোড ইনভিজিলেটর এর মাধ্যমে অবশ্যই স্ক্যান করিয়ে নেবেন।

National University

Bangladesh

BACHELOR DEGREE HONOURS PART-1 EXAMINATION - 2023

Admit Card

Subject Code & Name	**17-PHILOSOPHY**	**Examination Code**	**2201**
Name of Examinee	**JANNATUL FERDOUS TANHA**	**Roll No.**	**3373995**
Father's Name	**MD. YOUNUS HASAN BABUL**	**Registration No**	**22217296466**
Mother's Name	**MORJINA BEGUM**	**Session & Type**	**2022-23 / REG**
College Code & Name	**5601-GOVT. TOLARAM COLLEGE, NARAYANGANJ**		
Center Code & Name	**386-NARAYANGANJ MAHILA COLLEGE, NARAYANGANJ**		

Subject Code & name			
211501	**History of the Emergence of Independent Bangladesh**		
211701	**Problems of Philosophy**		
211703	**History of Western Philosophy : Ancient and Medieval**		
211705	**General Ethics**		
211707	**Psychology**		
211909	**Introduction to Political Theory**		

	Enamul Kabir.
Seal & Signature of Principal	**Controller of Examinations**

পরীক্ষার্থীদের জন্য নির্দেশাবলী

১. প্রবেশপত্রে কোন প্রকার ভুলত্রুটি পরিলক্ষিত হলে তা পরীক্ষা শুরুর পূর্বেই সংশ্লিষ্ট শাখা থেকে সংশোধন করে নিতে হবে। ভুল বা অসম্পূর্ণ প্রবেশপত্র দ্বারা কোনক্রমে পরীক্ষায় অংশগ্রহণ করা যাবে না। এক্ষেত্রে পরীক্ষার্থী নিজে আবেদন ফরম পূরণে ভুল করলে তাকে নির্ধারিত ফি প্রদান করে প্রবেশপত্র সংশোধন করে নিতে হবে।

২. বিশ্ববিদ্যালয় কর্তৃক নির্ধারিত দিন, তারিখ ও সময়সূচী অনুযায়ী পরীক্ষায় অংশগ্রহণ করতে হবে।

৩. পরীক্ষার প্রথম দিনে পরীক্ষার হলের দরজা এক ঘণ্টা আগে এবং পরবর্তী দিনগুলিতে আধা ঘণ্টা আগে খোলা হবে। পরীক্ষার হলে পরীক্ষার্থী ছাড়া তার কোন আত্মীয় স্বজন বা আপনজনের প্রবেশ নিষেধ।

৪. পরীক্ষার হলে প্রবেশ পত্র, রেজিস্ট্রেশন কার্ড, পরিচয় পত্র, কালি, কলম, পেন্সিল, জ্যামিতি বক্স, ক্যালকুলেটর (প্রয়োজনে) ও টাকা পয়সা ব্যতীত পরীক্ষার্থীর সঙ্গে অন্য কিছু থাকা অবৈধ।

৫. প্রবেশপত্রে উল্লিখিত বিষয় কোড ও শিরোনাম ব্যতীত অন্য কোন বিষয় কোড ও শিরোনামের পরীক্ষায় অংশগ্রহণ করা যাবে না।

৬. মূল উত্তরপত্র ও O M R ফরম এর নির্দিষ্ট স্থানে প্রয়োজনীয় সকল তথ্য নির্ভুলভাবে লিখতে হবে এবং সংশ্লিষ্ট বৃত্ত ভরাট করতে হবে।

৭. প্রতিটি পরীক্ষার জন্য পরীক্ষার্থীকে স্বাক্ষরলিপিতে স্বাক্ষর করতে হবে, অন্যথায় ঐ পরীক্ষায় পরীক্ষার্থী অনুপস্থিত বলে গন্য হবে।

৮. মোবাইল ফোন নিয়ে পরীক্ষার হলে প্রবেশ সম্পূর্ণ নিষিদ্ধ।

৯. পরীক্ষা কেন্দ্রে আইন-শৃঙ্খলা ভঙ্গ অথবা এ কাজে প্ররোচনাদানকারী পরীক্ষার্থীর বিরুদ্ধে তাৎক্ষনিকভাবে আইনানুগ ব্যবস্থা করা হবে।

১০. পরীক্ষা হলের ইনভিজিলেটর ও সংশ্লিষ্ট অফিসার-ইন-চার্জ কর্তৃক আরোপিত নির্দেশাবলী যথাযথভাবে মেনে চলতে হবে।

১১. উত্তরপত্রের কভার পৃষ্ঠায় মুদ্রিত নির্দেশাবলী অবশ্যই মেনে চলতে হবে।

১২. মূল প্রবেশপত্র এবং মূল রেজিস্ট্রেশন কার্ড অবশ্যই সঙ্গে আনতে হবে ।

CONTROLLER OF EXAMINATION
15.10.2024 11:34

ID No: 5104613/5831908

Note: This document contains digital signature of Controller of Examinations, National University.

Generated On: Tuesday, 15 October 2024

বিঃ দ্রঃ EMS এ পরীক্ষাটি অনুষ্ঠিত হচ্ছে বিধায় পরীক্ষার্থী তার প্রবেশ পত্র এবং উত্তর পত্রের QR কোড ইনভিজিলেটর এর মাধ্যমে অবশ্যই স্ক্যান করিয়ে নেবেন।

National University

Bangladesh

BACHELOR DEGREE HONOURS PART-1 EXAMINATION - 2023

Admit Card

Subject Code & Name	**17-PHILOSOPHY**	**Examination Code**	**2201**
Name of Examinee	**MOUSUMI AKTER**	**Roll No.**	**3373996**
Father's Name	**MONTAJ ALI**	**Registration No**	**22217296467**
Mother's Name	**ROZINA KHATUN**	**Session & Type**	**2022-23 / REG**
College Code & Name	**5601-GOVT. TOLARAM COLLEGE, NARAYANGANJ**		
Center Code & Name	**386-NARAYANGANJ MAHILA COLLEGE, NARAYANGANJ**		

Subject Code & name			
211501	**History of the Emergence of Independent Bangladesh**		
211701	**Problems of Philosophy**		
211703	**History of Western Philosophy : Ancient and Medieval**		
211705	**General Ethics**		
211707	**Psychology**		
211909	**Introduction to Political Theory**		

	Enamul Kabir.
Seal & Signature of Principal	**Controller of Examinations**

পরীক্ষার্থীদের জন্য নির্দেশাবলী

১. প্রবেশপত্রে কোন প্রকার ভুলত্রুটি পরিলক্ষিত হলে তা পরীক্ষা শুরুর পূর্বেই সংশ্লিষ্ট শাখা থেকে সংশোধন করে নিতে হবে। ভুল বা অসম্পূর্ণ প্রবেশপত্র দ্বারা কোনক্রমে পরীক্ষায় অংশগ্রহণ করা যাবে না। এক্ষেত্রে পরীক্ষার্থী নিজে আবেদন ফরম পূরণে ভুল করলে তাকে নির্ধারিত ফি প্রদান করে প্রবেশপত্র সংশোধন করে নিতে হবে।

২. বিশ্ববিদ্যালয় কর্তৃক নির্ধারিত দিন, তারিখ ও সময়সূচী অনুযায়ী পরীক্ষায় অংশগ্রহণ করতে হবে।

৩. পরীক্ষার প্রথম দিনে পরীক্ষার হলের দরজা এক ঘণ্টা আগে এবং পরবর্তী দিনগুলিতে আধা ঘণ্টা আগে খোলা হবে। পরীক্ষার হলে পরীক্ষার্থী ছাড়া তার কোন আত্মীয় স্বজন বা আপনজনের প্রবেশ নিষেধ।

৪. পরীক্ষার হলে প্রবেশ পত্র, রেজিস্ট্রেশন কার্ড, পরিচয় পত্র, কালি, কলম, পেন্সিল, জ্যামিতি বক্স, ক্যালকুলেটর (প্রয়োজনে) ও টাকা পয়সা ব্যতীত পরীক্ষার্থীর সঙ্গে অন্য কিছু থাকা অবৈধ।

৫. প্রবেশপত্রে উল্লিখিত বিষয় কোড ও শিরোনাম ব্যতীত অন্য কোন বিষয় কোড ও শিরোনামের পরীক্ষায় অংশগ্রহণ করা যাবে না।

৬. মূল উত্তরপত্র ও O M R ফরম এর নির্দিষ্ট স্থানে প্রয়োজনীয় সকল তথ্য নির্ভুলভাবে লিখতে হবে এবং সংশ্লিষ্ট বৃত্ত ভরাট করতে হবে।

৭. প্রতিটি পরীক্ষার জন্য পরীক্ষার্থীকে স্বাক্ষরলিপিতে স্বাক্ষর করতে হবে, অন্যথায় ঐ পরীক্ষায় পরীক্ষার্থী অনুপস্থিত বলে গন্য হবে।

৮. মোবাইল ফোন নিয়ে পরীক্ষার হলে প্রবেশ সম্পূর্ণ নিষিদ্ধ।

৯. পরীক্ষা কেন্দ্রে আইন-শৃঙ্খলা ভঙ্গ অথবা এ কাজে প্ররোচনাদানকারী পরীক্ষার্থীর বিরুদ্ধে তাৎক্ষনিকভাবে আইনানুগ ব্যবস্থা করা হবে।

১০. পরীক্ষা হলের ইনভিজিলেটর ও সংশ্লিষ্ট অফিসার-ইন-চার্জ কর্তৃক আরোপিত নির্দেশাবলী যথাযথভাবে মেনে চলতে হবে।

১১. উত্তরপত্রের কভার পৃষ্ঠায় মুদ্রিত নির্দেশাবলী অবশ্যই মেনে চলতে হবে।

১২. মূল প্রবেশপত্র এবং মূল রেজিস্ট্রেশন কার্ড অবশ্যই সঙ্গে আনতে হবে ।

CONTROLLER OF EXAMINATION
15.10.2024 11:34

ID No: 5104777/5831909

Note: This document contains digital signature of Controller of Examinations, National University.

Generated On: Tuesday, 15 October 2024

বিঃ দ্রঃ EMS এ পরীক্ষাটি অনুষ্ঠিত হচ্ছে বিধায় পরীক্ষার্থী তার প্রবেশ পত্র এবং উত্তর পত্রের QR কোড ইনভিজিলেটর এর মাধ্যমে অবশ্যই স্ক্যান করিয়ে নেবেন।

National University

Bangladesh

BACHELOR DEGREE HONOURS PART-1 EXAMINATION - 2023

Admit Card

Subject Code & Name	**17-PHILOSOPHY**	**Examination Code**	**2201**
Name of Examinee	**FARHANA AKTER LIMA**	**Roll No.**	**3373997**
Father's Name	**MD GOLAP MIYA**	**Registration No**	**22217296468**
Mother's Name	**MST. RUBINA AKTER**	**Session & Type**	**2022-23 / REG**
College Code & Name	**5601-GOVT. TOLARAM COLLEGE, NARAYANGANJ**		
Center Code & Name	**386-NARAYANGANJ MAHILA COLLEGE, NARAYANGANJ**		

Subject Code & name			
211501	**History of the Emergence of Independent Bangladesh**		
211701	**Problems of Philosophy**		
211703	**History of Western Philosophy : Ancient and Medieval**		
211705	**General Ethics**		
211707	**Psychology**		
211909	**Introduction to Political Theory**		

Seal & Signature of Principal	**Controller of Examinations**

পরীক্ষার্থীদের জন্য নির্দেশাবলী

১. প্রবেশপত্রে কোন প্রকার ভুলত্রুটি পরিলক্ষিত হলে তা পরীক্ষা শুরুর পূর্বেই সংশ্লিষ্ট শাখা থেকে সংশোধন করে নিতে হবে। ভুল বা অসম্পূর্ণ প্রবেশপত্র দ্বারা কোনক্রমে পরীক্ষায় অংশগ্রহণ করা যাবে না। এক্ষেত্রে পরীক্ষার্থী নিজে আবেদন ফরম পূরণে ভুল করলে তাকে নির্ধারিত ফি প্রদান করে প্রবেশপত্র সংশোধন করে নিতে হবে।

২. বিশ্ববিদ্যালয় কর্তৃক নির্ধারিত দিন, তারিখ ও সময়সূচী অনুযায়ী পরীক্ষায় অংশগ্রহণ করতে হবে।

৩. পরীক্ষার প্রথম দিনে পরীক্ষার হলের দরজা এক ঘণ্টা আগে এবং পরবর্তী দিনগুলিতে আধা ঘণ্টা আগে খোলা হবে। পরীক্ষার হলে পরীক্ষার্থী ছাড়া তার কোন আত্মীয় স্বজন বা আপনজনের প্রবেশ নিষেধ।

৪. পরীক্ষার হলে প্রবেশ পত্র, রেজিস্ট্রেশন কার্ড, পরিচয় পত্র, কালি, কলম, পেন্সিল, জ্যামিতি বক্স, ক্যালকুলেটর (প্রয়োজনে) ও টাকা পয়সা ব্যতীত পরীক্ষার্থীর সঙ্গে অন্য কিছু থাকা অবৈধ।

৫. প্রবেশপত্রে উল্লিখিত বিষয় কোড ও শিরোনাম ব্যতীত অন্য কোন বিষয় কোড ও শিরোনামের পরীক্ষায় অংশগ্রহণ করা যাবে না।

৬. মূল উত্তরপত্র ও O M R ফরম এর নির্দিষ্ট স্থানে প্রয়োজনীয় সকল তথ্য নির্ভুলভাবে লিখতে হবে এবং সংশ্লিষ্ট বৃত্ত ভরাট করতে হবে।

৭. প্রতিটি পরীক্ষার জন্য পরীক্ষার্থীকে স্বাক্ষরলিপিতে স্বাক্ষর করতে হবে, অন্যথায় ঐ পরীক্ষায় পরীক্ষার্থী অনুপস্থিত বলে গন্য হবে।

৮. মোবাইল ফোন নিয়ে পরীক্ষার হলে প্রবেশ সম্পূর্ণ নিষিদ্ধ।

৯. পরীক্ষা কেন্দ্রে আইন-শৃঙ্খলা ভঙ্গ অথবা এ কাজে প্ররোচনাদানকারী পরীক্ষার্থীর বিরুদ্ধে তাৎক্ষনিকভাবে আইনানুগ ব্যবস্থা করা হবে।

১০. পরীক্ষা হলের ইনভিজিলেটর ও সংশ্লিষ্ট অফিসার-ইন-চার্জ কর্তৃক আরোপিত নির্দেশাবলী যথাযথভাবে মেনে চলতে হবে।

১১. উত্তরপত্রের কভার পৃষ্ঠায় মুদ্রিত নির্দেশাবলী অবশ্যই মেনে চলতে হবে।

১২. মূল প্রবেশপত্র এবং মূল রেজিস্ট্রেশন কার্ড অবশ্যই সঙ্গে আনতে হবে ।

CONTROLLER OF EXAMINATION

15.10.2024 11:34

ID No: 5105111/5831910

Note: This document contains digital signature of Controller of Examinations, National University.

Generated On: Tuesday, 15 October 2024

বিঃ দ্রঃ EMS এ পরীক্ষাটি অনুষ্ঠিত হচ্ছে বিধায় পরীক্ষার্থী তার প্রবেশ পত্র এবং উত্তর পত্রের QR কোড ইনভিজিলেটর এর মাধ্যমে অবশ্যই স্ক্যান করিয়ে নেবেন।

National University

Bangladesh

BACHELOR DEGREE HONOURS PART-1 EXAMINATION - 2023

Admit Card

Subject Code & Name	**17-PHILOSOPHY**	**Examination Code**	**2201**
Name of Examinee	**SHANJIDA ISLAM NOVA**	**Roll No.**	**3373998**
Father's Name	**KAZI MD. NAJRUL ISLAM KAJOL**	**Registration No**	**22217296469**
Mother's Name	**SHARMIN AKTER**	**Session & Type**	**2022-23 / REG**
College Code & Name	**5601-GOVT. TOLARAM COLLEGE, NARAYANGANJ**		
Center Code & Name	**386-NARAYANGANJ MAHILA COLLEGE, NARAYANGANJ**		

Subject Code & name			
211501	**History of the Emergence of Independent Bangladesh**		
211701	**Problems of Philosophy**		
211703	**History of Western Philosophy : Ancient and Medieval**		
211705	**General Ethics**		
211707	**Psychology**		
211909	**Introduction to Political Theory**		

Seal & Signature of Principal	**Controller of Examinations**

পরীক্ষার্থীদের জন্য নির্দেশাবলী

১. প্রবেশপত্রে কোন প্রকার ভুলত্রুটি পরিলক্ষিত হলে তা পরীক্ষা শুরুর পূর্বেই সংশ্লিষ্ট শাখা থেকে সংশোধন করে নিতে হবে। ভুল বা অসম্পূর্ণ প্রবেশপত্র দ্বারা কোনক্রমে পরীক্ষায় অংশগ্রহণ করা যাবে না। এক্ষেত্রে পরীক্ষার্থী নিজে আবেদন ফরম পূরণে ভুল করলে তাকে নির্ধারিত ফি প্রদান করে প্রবেশপত্র সংশোধন করে নিতে হবে।

২. বিশ্ববিদ্যালয় কর্তৃক নির্ধারিত দিন, তারিখ ও সময়সূচী অনুযায়ী পরীক্ষায় অংশগ্রহণ করতে হবে।

৩. পরীক্ষার প্রথম দিনে পরীক্ষার হলের দরজা এক ঘণ্টা আগে এবং পরবর্তী দিনগুলিতে আধা ঘণ্টা আগে খোলা হবে। পরীক্ষার হলে পরীক্ষার্থী ছাড়া তার কোন আত্মীয় স্বজন বা আপনজনের প্রবেশ নিষেধ।

৪. পরীক্ষার হলে প্রবেশ পত্র, রেজিস্ট্রেশন কার্ড, পরিচয় পত্র, কালি, কলম, পেন্সিল, জ্যামিতি বক্স, ক্যালকুলেটর (প্রয়োজনে) ও টাকা পয়সা ব্যতীত পরীক্ষার্থীর সঙ্গে অন্য কিছু থাকা অবৈধ।

৫. প্রবেশপত্রে উল্লিখিত বিষয় কোড ও শিরোনাম ব্যতীত অন্য কোন বিষয় কোড ও শিরোনামের পরীক্ষায় অংশগ্রহণ করা যাবে না।

৬. মূল উত্তরপত্র ও O M R ফরম এর নির্দিষ্ট স্থানে প্রয়োজনীয় সকল তথ্য নির্ভুলভাবে লিখতে হবে এবং সংশ্লিষ্ট বৃত্ত ভরাট করতে হবে।

৭. প্রতিটি পরীক্ষার জন্য পরীক্ষার্থীকে স্বাক্ষরলিপিতে স্বাক্ষর করতে হবে, অন্যথায় ঐ পরীক্ষায় পরীক্ষার্থী অনুপস্থিত বলে গন্য হবে।

৮. মোবাইল ফোন নিয়ে পরীক্ষার হলে প্রবেশ সম্পূর্ণ নিষিদ্ধ।

৯. পরীক্ষা কেন্দ্রে আইন-শৃঙ্খলা ভঙ্গ অথবা এ কাজে প্ররোচনাদানকারী পরীক্ষার্থীর বিরুদ্ধে তাৎক্ষনিকভাবে আইনানুগ ব্যবস্থা করা হবে।

১০. পরীক্ষা হলের ইনভিজিলেটর ও সংশ্লিষ্ট অফিসার-ইন-চার্জ কর্তৃক আরোপিত নির্দেশাবলী যথাযথভাবে মেনে চলতে হবে।

১১. উত্তরপত্রের কভার পৃষ্ঠায় মুদ্রিত নির্দেশাবলী অবশ্যই মেনে চলতে হবে।

১২. মূল প্রবেশপত্র এবং মূল রেজিস্ট্রেশন কার্ড অবশ্যই সঙ্গে আনতে হবে ।

CONTROLLER OF EXAMINATION
15.10.2024 11:34

ID No: 5105414/5831911

Note: This document contains digital signature of Controller of Examinations, National University.

Generated On: Tuesday, 15 October 2024

বিঃ দ্রঃ **EMS** এ পরীক্ষাটি অনুষ্ঠিত হচ্ছে বিধায় পরীক্ষার্থী তার প্রবেশ পত্র এবং উত্তর পত্রের **QR** কোড ইনভিজিলেটর এর মাধ্যমে অবশ্যই স্ক্যান করিয়ে নেবেন।

National University

Bangladesh

BACHELOR DEGREE HONOURS PART-1 EXAMINATION - 2023

Admit Card

Subject Code & Name	**17-PHILOSOPHY**	**Examination Code**	**2201**
Name of Examinee	**PINKY AKTER**	**Roll No.**	**3373999**
Father's Name	**MD. JALAL MOLLA**	**Registration No**	**22217296474**
Mother's Name	**FIROJA BEGUM**	**Session & Type**	**2022-23 / REG**
College Code & Name	**5601-GOVT. TOLARAM COLLEGE, NARAYANGANJ**		
Center Code & Name	**386-NARAYANGANJ MAHILA COLLEGE, NARAYANGANJ**		

Subject Code & name			
211501	**History of the Emergence of Independent Bangladesh**		
211701	**Problems of Philosophy**		
211703	**History of Western Philosophy : Ancient and Medieval**		
211705	**General Ethics**		
211707	**Psychology**		
211909	**Introduction to Political Theory**		

Seal & Signature of Principal	**Controller of Examinations**

পরীক্ষার্থীদের জন্য নির্দেশাবলী

১. প্রবেশপত্রে কোন প্রকার ভুলত্রুটি পরিলক্ষিত হলে তা পরীক্ষা শুরুর পূর্বেই সংশ্লিষ্ট শাখা থেকে সংশোধন করে নিতে হবে। ভুল বা অসম্পূর্ণ প্রবেশপত্র দ্বারা কোনক্রমে পরীক্ষায় অংশগ্রহণ করা যাবে না। এক্ষেত্রে পরীক্ষার্থী নিজে আবেদন ফরম পূরণে ভুল করলে তাকে নির্ধারিত ফি প্রদান করে প্রবেশপত্র সংশোধন করে নিতে হবে।

২. বিশ্ববিদ্যালয় কর্তৃক নির্ধারিত দিন, তারিখ ও সময়সূচী অনুযায়ী পরীক্ষায় অংশগ্রহণ করতে হবে।

৩. পরীক্ষার প্রথম দিনে পরীক্ষার হলের দরজা এক ঘণ্টা আগে এবং পরবর্তী দিনগুলিতে আধা ঘণ্টা আগে খোলা হবে। পরীক্ষার হলে পরীক্ষার্থী ছাড়া তার কোন আত্মীয় স্বজন বা আপনজনের প্রবেশ নিষেধ।

৪. পরীক্ষার হলে প্রবেশ পত্র, রেজিস্ট্রেশন কার্ড, পরিচয় পত্র, কালি, কলম, পেন্সিল, জ্যামিতি বক্স, ক্যালকুলেটর (প্রয়োজনে) ও টাকা পয়সা ব্যতীত পরীক্ষার্থীর সঙ্গে অন্য কিছু থাকা অবৈধ।

৫. প্রবেশপত্রে উল্লিখিত বিষয় কোড ও শিরোনাম ব্যতীত অন্য কোন বিষয় কোড ও শিরোনামের পরীক্ষায় অংশগ্রহণ করা যাবে না।

৬. মূল উত্তরপত্র ও O M R ফরম এর নির্দিষ্ট স্থানে প্রয়োজনীয় সকল তথ্য নির্ভুলভাবে লিখতে হবে এবং সংশ্লিষ্ট বৃত্ত ভরাট করতে হবে।

৭. প্রতিটি পরীক্ষার জন্য পরীক্ষার্থীকে স্বাক্ষরলিপিতে স্বাক্ষর করতে হবে, অন্যথায় ঐ পরীক্ষায় পরীক্ষার্থী অনুপস্থিত বলে গন্য হবে।

৮. মোবাইল ফোন নিয়ে পরীক্ষার হলে প্রবেশ সম্পূর্ণ নিষিদ্ধ।

৯. পরীক্ষা কেন্দ্রে আইন-শৃঙ্খলা ভঙ্গ অথবা এ কাজে প্ররোচনাদানকারী পরীক্ষার্থীর বিরুদ্ধে তাৎক্ষনিকভাবে আইনানুগ ব্যবস্থা করা হবে।

১০. পরীক্ষা হলের ইনভিজিলেটর ও সংশ্লিষ্ট অফিসার-ইন-চার্জ কর্তৃক আরোপিত নির্দেশাবলী যথাযথভাবে মেনে চলতে হবে।

১১. উত্তরপত্রের কভার পৃষ্ঠায় মুদ্রিত নির্দেশাবলী অবশ্যই মেনে চলতে হবে।

১২. মূল প্রবেশপত্র এবং মূল রেজিস্ট্রেশন কার্ড অবশ্যই সঙ্গে আনতে হবে ।

CONTROLLER OF EXAMINATION
15.10.2024 11:34

ID No: 5115764/5831915

Note: This document contains digital signature of Controller of Examinations, National University.

Generated On: Tuesday, 15 October 2024

বিঃ দ্রঃ EMS এ পরীক্ষাটি অনুষ্ঠিত হচ্ছে বিধায় পরীক্ষার্থী তার প্রবেশ পত্র এবং উত্তর পত্রের QR কোড ইনভিজিলেটর এর মাধ্যমে অবশ্যই স্ক্যান করিয়ে নেবেন।

National University

Bangladesh

BACHELOR DEGREE HONOURS PART-1 EXAMINATION - 2023

Admit Card

Subject Code & Name	**17-PHILOSOPHY**	**Examination Code**	**2201**
Name of Examinee	**MD. SABBIR HOSEN**	**Roll No.**	**3374000**
Father's Name	**MD. SHAHIN FAKIR**	**Registration No**	**22217296475**
Mother's Name	**MOSA. AFRUJA BEGUM**	**Session & Type**	**2022-23 / REG**
College Code & Name	**5601-GOVT. TOLARAM COLLEGE, NARAYANGANJ**		
Center Code & Name	**386-NARAYANGANJ MAHILA COLLEGE, NARAYANGANJ**		

Subject Code & name			
211501	**History of the Emergence of Independent Bangladesh**		
211701	**Problems of Philosophy**		
211703	**History of Western Philosophy : Ancient and Medieval**		
211705	**General Ethics**		
211707	**Psychology**		
211909	**Introduction to Political Theory**		

	Enamul Kabir.
Seal & Signature of Principal	**Controller of Examinations**

পরীক্ষার্থীদের জন্য নির্দেশাবলী

১. প্রবেশপত্রে কোন প্রকার ভুলত্রুটি পরিলক্ষিত হলে তা পরীক্ষা শুরুর পূর্বেই সংশ্লিষ্ট শাখা থেকে সংশোধন করে নিতে হবে। ভুল বা অসম্পূর্ণ প্রবেশপত্র দ্বারা কোনক্রমে পরীক্ষায় অংশগ্রহণ করা যাবে না। এক্ষেত্রে পরীক্ষার্থী নিজে আবেদন ফরম পূরণে ভুল করলে তাকে নির্ধারিত ফি প্রদান করে প্রবেশপত্র সংশোধন করে নিতে হবে।

২. বিশ্ববিদ্যালয় কর্তৃক নির্ধারিত দিন, তারিখ ও সময়সূচী অনুযায়ী পরীক্ষায় অংশগ্রহণ করতে হবে।

৩. পরীক্ষার প্রথম দিনে পরীক্ষার হলের দরজা এক ঘণ্টা আগে এবং পরবর্তী দিনগুলিতে আধা ঘণ্টা আগে খোলা হবে। পরীক্ষার হলে পরীক্ষার্থী ছাড়া তার কোন আত্মীয় স্বজন বা আপনজনের প্রবেশ নিষেধ।

৪. পরীক্ষার হলে প্রবেশ পত্র, রেজিস্ট্রেশন কার্ড, পরিচয় পত্র, কালি, কলম, পেন্সিল, জ্যামিতি বক্স, ক্যালকুলেটর (প্রয়োজনে) ও টাকা পয়সা ব্যতীত পরীক্ষার্থীর সঙ্গে অন্য কিছু থাকা অবৈধ।

৫. প্রবেশপত্রে উল্লিখিত বিষয় কোড ও শিরোনাম ব্যতীত অন্য কোন বিষয় কোড ও শিরোনামের পরীক্ষায় অংশগ্রহণ করা যাবে না।

৬. মূল উত্তরপত্র ও O M R ফরম এর নির্দিষ্ট স্থানে প্রয়োজনীয় সকল তথ্য নির্ভুলভাবে লিখতে হবে এবং সংশ্লিষ্ট বৃত্ত ভরাট করতে হবে।

৭. প্রতিটি পরীক্ষার জন্য পরীক্ষার্থীকে স্বাক্ষরলিপিতে স্বাক্ষর করতে হবে, অন্যথায় ঐ পরীক্ষায় পরীক্ষার্থী অনুপস্থিত বলে গন্য হবে।

৮. মোবাইল ফোন নিয়ে পরীক্ষার হলে প্রবেশ সম্পূর্ণ নিষিদ্ধ।

৯. পরীক্ষা কেন্দ্রে আইন-শৃঙ্খলা ভঙ্গ অথবা এ কাজে প্ররোচনাদানকারী পরীক্ষার্থীর বিরুদ্ধে তাৎক্ষনিকভাবে আইনানুগ ব্যবস্থা করা হবে।

১০. পরীক্ষা হলের ইনভিজিলেটর ও সংশ্লিষ্ট অফিসার-ইন-চার্জ কর্তৃক আরোপিত নির্দেশাবলী যথাযথভাবে মেনে চলতে হবে।

১১. উত্তরপত্রের কভার পৃষ্ঠায় মুদ্রিত নির্দেশাবলী অবশ্যই মেনে চলতে হবে।

১২. মূল প্রবেশপত্র এবং মূল রেজিস্ট্রেশন কার্ড অবশ্যই সঙ্গে আনতে হবে ।

CONTROLLER OF EXAMINATION
15.10.2024 11:34

ID No: 5117279/5831916

Note: This document contains digital signature of Controller of Examinations, National University.

Generated On: Tuesday, 15 October 2024

বিঃ দ্রঃ EMS এ পরীক্ষাটি অনুষ্ঠিত হচ্ছে বিধায় পরীক্ষার্থী তার প্রবেশ পত্র এবং উত্তর পত্রের QR কোড ইনভিজিলেটর এর মাধ্যমে অবশ্যই স্ক্যান করিয়ে নেবেন।

National University

Bangladesh

BACHELOR DEGREE HONOURS PART-1 EXAMINATION - 2023

Admit Card

Subject Code & Name	**17-PHILOSOPHY**	**Examination Code**	**2201**
Name of Examinee	**MD. RANA**	**Roll No.**	**3374001**
Father's Name	**MD. ABBUS ALI**	**Registration No**	**22217296476**
Mother's Name	**MST. RUPOSHI KHATUN**	**Session & Type**	**2022-23 / REG**
College Code & Name	**5601-GOVT. TOLARAM COLLEGE, NARAYANGANJ**		
Center Code & Name	**386-NARAYANGANJ MAHILA COLLEGE, NARAYANGANJ**		

Subject Code & name			
211501	**History of the Emergence of Independent Bangladesh**		
211701	**Problems of Philosophy**		
211703	**History of Western Philosophy : Ancient and Medieval**		
211705	**General Ethics**		
211707	**Psychology**		
211909	**Introduction to Political Theory**		

	Enamul Kabir.
Seal & Signature of Principal	**Controller of Examinations**

পরীক্ষার্থীদের জন্য নির্দেশাবলী

১. প্রবেশপত্রে কোন প্রকার ভুলত্রুটি পরিলক্ষিত হলে তা পরীক্ষা শুরুর পূর্বেই সংশ্লিষ্ট শাখা থেকে সংশোধন করে নিতে হবে। ভুল বা অসম্পূর্ণ প্রবেশপত্র দ্বারা কোনক্রমে পরীক্ষায় অংশগ্রহণ করা যাবে না। এক্ষেত্রে পরীক্ষার্থী নিজে আবেদন ফরম পূরণে ভুল করলে তাকে নির্ধারিত ফি প্রদান করে প্রবেশপত্র সংশোধন করে নিতে হবে।

২. বিশ্ববিদ্যালয় কর্তৃক নির্ধারিত দিন, তারিখ ও সময়সূচী অনুযায়ী পরীক্ষায় অংশগ্রহণ করতে হবে।

৩. পরীক্ষার প্রথম দিনে পরীক্ষার হলের দরজা এক ঘণ্টা আগে এবং পরবর্তী দিনগুলিতে আধা ঘণ্টা আগে খোলা হবে। পরীক্ষার হলে পরীক্ষার্থী ছাড়া তার কোন আত্মীয় স্বজন বা আপনজনের প্রবেশ নিষেধ।

৪. পরীক্ষার হলে প্রবেশ পত্র, রেজিস্ট্রেশন কার্ড, পরিচয় পত্র, কালি, কলম, পেন্সিল, জ্যামিতি বক্স, ক্যালকুলেটর (প্রয়োজনে) ও টাকা পয়সা ব্যতীত পরীক্ষার্থীর সঙ্গে অন্য কিছু থাকা অবৈধ।

৫. প্রবেশপত্রে উল্লিখিত বিষয় কোড ও শিরোনাম ব্যতীত অন্য কোন বিষয় কোড ও শিরোনামের পরীক্ষায় অংশগ্রহণ করা যাবে না।

৬. মূল উত্তরপত্র ও O M R ফরম এর নির্দিষ্ট স্থানে প্রয়োজনীয় সকল তথ্য নির্ভুলভাবে লিখতে হবে এবং সংশ্লিষ্ট বৃত্ত ভরাট করতে হবে।

৭. প্রতিটি পরীক্ষার জন্য পরীক্ষার্থীকে স্বাক্ষরলিপিতে স্বাক্ষর করতে হবে, অন্যথায় ঐ পরীক্ষায় পরীক্ষার্থী অনুপস্থিত বলে গন্য হবে।

৮. মোবাইল ফোন নিয়ে পরীক্ষার হলে প্রবেশ সম্পূর্ণ নিষিদ্ধ।

৯. পরীক্ষা কেন্দ্রে আইন-শৃঙ্খলা ভঙ্গ অথবা এ কাজে প্ররোচনাদানকারী পরীক্ষার্থীর বিরুদ্ধে তাৎক্ষনিকভাবে আইনানুগ ব্যবস্থা করা হবে।

১০. পরীক্ষা হলের ইনভিজিলেটর ও সংশ্লিষ্ট অফিসার-ইন-চার্জ কর্তৃক আরোপিত নির্দেশাবলী যথাযথভাবে মেনে চলতে হবে।

১১. উত্তরপত্রের কভার পৃষ্ঠায় মুদ্রিত নির্দেশাবলী অবশ্যই মেনে চলতে হবে।

১২. মূল প্রবেশপত্র এবং মূল রেজিস্ট্রেশন কার্ড অবশ্যই সঙ্গে আনতে হবে ।

CONTROLLER OF EXAMINATION
15.10.2024 11:34

ID No: 5119200/5831917

Note: This document contains digital signature of Controller of Examinations, National University.

Generated On: Tuesday, 15 October 2024

বিঃ দ্রঃ EMS এ পরীক্ষাটি অনুষ্ঠিত হচ্ছে বিধায় পরীক্ষার্থী তার প্রবেশ পত্র এবং উত্তর পত্রের QR কোড ইনভিজিলেটর এর মাধ্যমে অবশ্যই স্ক্যান করিয়ে নেবেন।

National University

Bangladesh

BACHELOR DEGREE HONOURS PART-1 EXAMINATION - 2023

Admit Card

Subject Code & Name	**17-PHILOSOPHY**	**Examination Code**	**2201**
Name of Examinee	**TANJILA BASHAR MIM**	**Roll No.**	**3374002**
Father's Name	**ABUL BASHAR**	**Registration No**	**22217296477**
Mother's Name	**YESMIN BASHAR**	**Session & Type**	**2022-23 / REG**
College Code & Name	**5601-GOVT. TOLARAM COLLEGE, NARAYANGANJ**		
Center Code & Name	**386-NARAYANGANJ MAHILA COLLEGE, NARAYANGANJ**		

Subject Code & name			
211501	**History of the Emergence of Independent Bangladesh**		
211701	**Problems of Philosophy**		
211703	**History of Western Philosophy : Ancient and Medieval**		
211705	**General Ethics**		
211707	**Psychology**		
211909	**Introduction to Political Theory**		

	Enamul Kabir.
Seal & Signature of Principal	**Controller of Examinations**

পরীক্ষার্থীদের জন্য নির্দেশাবলী

১. প্রবেশপত্রে কোন প্রকার ভুলত্রুটি পরিলক্ষিত হলে তা পরীক্ষা শুরুর পূর্বেই সংশ্লিষ্ট শাখা থেকে সংশোধন করে নিতে হবে। ভুল বা অসম্পূর্ণ প্রবেশপত্র দ্বারা কোনক্রমে পরীক্ষায় অংশগ্রহণ করা যাবে না। এক্ষেত্রে পরীক্ষার্থী নিজে আবেদন ফরম পূরণে ভুল করলে তাকে নির্ধারিত ফি প্রদান করে প্রবেশপত্র সংশোধন করে নিতে হবে।

২. বিশ্ববিদ্যালয় কর্তৃক নির্ধারিত দিন, তারিখ ও সময়সূচী অনুযায়ী পরীক্ষায় অংশগ্রহণ করতে হবে।

৩. পরীক্ষার প্রথম দিনে পরীক্ষার হলের দরজা এক ঘণ্টা আগে এবং পরবর্তী দিনগুলিতে আধা ঘণ্টা আগে খোলা হবে। পরীক্ষার হলে পরীক্ষার্থী ছাড়া তার কোন আত্মীয় স্বজন বা আপনজনের প্রবেশ নিষেধ।

৪. পরীক্ষার হলে প্রবেশ পত্র, রেজিস্ট্রেশন কার্ড, পরিচয় পত্র, কালি, কলম, পেন্সিল, জ্যামিতি বক্স, ক্যালকুলেটর (প্রয়োজনে) ও টাকা পয়সা ব্যতীত পরীক্ষার্থীর সঙ্গে অন্য কিছু থাকা অবৈধ।

৫. প্রবেশপত্রে উল্লিখিত বিষয় কোড ও শিরোনাম ব্যতীত অন্য কোন বিষয় কোড ও শিরোনামের পরীক্ষায় অংশগ্রহণ করা যাবে না।

৬. মূল উত্তরপত্র ও O M R ফরম এর নির্দিষ্ট স্থানে প্রয়োজনীয় সকল তথ্য নির্ভুলভাবে লিখতে হবে এবং সংশ্লিষ্ট বৃত্ত ভরাট করতে হবে।

৭. প্রতিটি পরীক্ষার জন্য পরীক্ষার্থীকে স্বাক্ষরলিপিতে স্বাক্ষর করতে হবে, অন্যথায় ঐ পরীক্ষায় পরীক্ষার্থী অনুপস্থিত বলে গন্য হবে।

৮. মোবাইল ফোন নিয়ে পরীক্ষার হলে প্রবেশ সম্পূর্ণ নিষিদ্ধ।

৯. পরীক্ষা কেন্দ্রে আইন-শৃঙ্খলা ভঙ্গ অথবা এ কাজে প্ররোচনাদানকারী পরীক্ষার্থীর বিরুদ্ধে তাৎক্ষনিকভাবে আইনানুগ ব্যবস্থা করা হবে।

১০. পরীক্ষা হলের ইনভিজিলেটর ও সংশ্লিষ্ট অফিসার-ইন-চার্জ কর্তৃক আরোপিত নির্দেশাবলী যথাযথভাবে মেনে চলতে হবে।

১১. উত্তরপত্রের কভার পৃষ্ঠায় মুদ্রিত নির্দেশাবলী অবশ্যই মেনে চলতে হবে।

১২. মূল প্রবেশপত্র এবং মূল রেজিস্ট্রেশন কার্ড অবশ্যই সঙ্গে আনতে হবে ।

CONTROLLER OF EXAMINATION
15.10.2024 11:34

ID No: 5121829/5831918

Note: This document contains digital signature of Controller of Examinations, National University.

Generated On: Tuesday, 15 October 2024

বিঃ দ্রঃ **EMS** এ পরীক্ষাটি অনুষ্ঠিত হচ্ছে বিধায় পরীক্ষার্থী তার প্রবেশ পত্র এবং উত্তর পত্রের **QR** কোড ইনভিজিলেটর এর মাধ্যমে অবশ্যই স্ক্যান করিয়ে নেবেন।

National University

Bangladesh

BACHELOR DEGREE HONOURS PART-1 EXAMINATION - 2023

Admit Card

Subject Code & Name	**17-PHILOSOPHY**	**Examination Code**	**2201**
Name of Examinee	**SANJIDA**	**Roll No.**	**3374003**
Father's Name	**SHAED DALE**	**Registration No**	**22217296478**
Mother's Name	**SHAHIDA BEGUM**	**Session & Type**	**2022-23 / REG**
College Code & Name	**5601-GOVT. TOLARAM COLLEGE, NARAYANGANJ**		
Center Code & Name	**386-NARAYANGANJ MAHILA COLLEGE, NARAYANGANJ**		

Subject Code & name			
211501	**History of the Emergence of Independent Bangladesh**		
211701	**Problems of Philosophy**		
211703	**History of Western Philosophy : Ancient and Medieval**		
211705	**General Ethics**		
211707	**Psychology**		
211909	**Introduction to Political Theory**		

Seal & Signature of Principal	**Controller of Examinations**

পরীক্ষার্থীদের জন্য নির্দেশাবলী

১. প্রবেশপত্রে কোন প্রকার ভুলত্রুটি পরিলক্ষিত হলে তা পরীক্ষা শুরুর পূর্বেই সংশ্লিষ্ট শাখা থেকে সংশোধন করে নিতে হবে। ভুল বা অসম্পূর্ণ প্রবেশপত্র দ্বারা কোনক্রমে পরীক্ষায় অংশগ্রহণ করা যাবে না। এক্ষেত্রে পরীক্ষার্থী নিজে আবেদন ফরম পূরণে ভুল করলে তাকে নির্ধারিত ফি প্রদান করে প্রবেশপত্র সংশোধন করে নিতে হবে।

২. বিশ্ববিদ্যালয় কর্তৃক নির্ধারিত দিন, তারিখ ও সময়সূচী অনুযায়ী পরীক্ষায় অংশগ্রহণ করতে হবে।

৩. পরীক্ষার প্রথম দিনে পরীক্ষার হলের দরজা এক ঘণ্টা আগে এবং পরবর্তী দিনগুলিতে আধা ঘণ্টা আগে খোলা হবে। পরীক্ষার হলে পরীক্ষার্থী ছাড়া তার কোন আত্মীয় স্বজন বা আপনজনের প্রবেশ নিষেধ।

৪. পরীক্ষার হলে প্রবেশ পত্র, রেজিস্ট্রেশন কার্ড, পরিচয় পত্র, কালি, কলম, পেন্সিল, জ্যামিতি বক্স, ক্যালকুলেটর (প্রয়োজনে) ও টাকা পয়সা ব্যতীত পরীক্ষার্থীর সঙ্গে অন্য কিছু থাকা অবৈধ।

৫. প্রবেশপত্রে উল্লিখিত বিষয় কোড ও শিরোনাম ব্যতীত অন্য কোন বিষয় কোড ও শিরোনামের পরীক্ষায় অংশগ্রহণ করা যাবে না।

৬. মূল উত্তরপত্র ও O M R ফরম এর নির্দিষ্ট স্থানে প্রয়োজনীয় সকল তথ্য নির্ভুলভাবে লিখতে হবে এবং সংশ্লিষ্ট বৃত্ত ভরাট করতে হবে।

৭. প্রতিটি পরীক্ষার জন্য পরীক্ষার্থীকে স্বাক্ষরলিপিতে স্বাক্ষর করতে হবে, অন্যথায় ঐ পরীক্ষায় পরীক্ষার্থী অনুপস্থিত বলে গন্য হবে।

৮. মোবাইল ফোন নিয়ে পরীক্ষার হলে প্রবেশ সম্পূর্ণ নিষিদ্ধ।

৯. পরীক্ষা কেন্দ্রে আইন-শৃঙ্খলা ভঙ্গ অথবা এ কাজে প্ররোচনাদানকারী পরীক্ষার্থীর বিরুদ্ধে তাৎক্ষনিকভাবে আইনানুগ ব্যবস্থা করা হবে।

১০. পরীক্ষা হলের ইনভিজিলেটর ও সংশ্লিষ্ট অফিসার-ইন-চার্জ কর্তৃক আরোপিত নির্দেশাবলী যথাযথভাবে মেনে চলতে হবে।

১১. উত্তরপত্রের কভার পৃষ্ঠায় মুদ্রিত নির্দেশাবলী অবশ্যই মেনে চলতে হবে।

১২. মূল প্রবেশপত্র এবং মূল রেজিস্ট্রেশন কার্ড অবশ্যই সঙ্গে আনতে হবে ।

CONTROLLER OF EXAMINATION
15.10.2024 11:34

ID No: 5135008/5831919

Note: This document contains digital signature of Controller of Examinations, National University.

Generated On: Tuesday, 15 October 2024

বিঃ দ্রঃ **EMS** এ পরীক্ষাটি অনুষ্ঠিত হচ্ছে বিধায় পরীক্ষার্থী তার প্রবেশ পত্র এবং উত্তর পত্রের **QR** কোড ইনভিজিলেটর এর মাধ্যমে অবশ্যই স্ক্যান করিয়ে নেবেন।

National University

Bangladesh

BACHELOR DEGREE HONOURS PART-1 EXAMINATION - 2023

Admit Card

Subject Code & Name	**17-PHILOSOPHY**	**Examination Code**	**2201**
Name of Examinee	**FAHIM**	**Roll No.**	**3374004**
Father's Name	**SHIGUDDIN**	**Registration No**	**22217296479**
Mother's Name	**FAJILAAKTER**	**Session & Type**	**2022-23 / REG**
College Code & Name	**5601-GOVT. TOLARAM COLLEGE, NARAYANGANJ**		
Center Code & Name	**386-NARAYANGANJ MAHILA COLLEGE, NARAYANGANJ**		

Subject Code & name			
211501	**History of the Emergence of Independent Bangladesh**		
211701	**Problems of Philosophy**		
211703	**History of Western Philosophy : Ancient and Medieval**		
211705	**General Ethics**		
211707	**Psychology**		
211909	**Introduction to Political Theory**		

Seal & Signature of Principal	**Controller of Examinations**

পরীক্ষার্থীদের জন্য নির্দেশাবলী

১. প্রবেশপত্রে কোন প্রকার ভুলত্রুটি পরিলক্ষিত হলে তা পরীক্ষা শুরুর পূর্বেই সংশ্লিষ্ট শাখা থেকে সংশোধন করে নিতে হবে। ভুল বা অসম্পূর্ণ প্রবেশপত্র দ্বারা কোনক্রমে পরীক্ষায় অংশগ্রহণ করা যাবে না। এক্ষেত্রে পরীক্ষার্থী নিজে আবেদন ফরম পূরণে ভুল করলে তাকে নির্ধারিত ফি প্রদান করে প্রবেশপত্র সংশোধন করে নিতে হবে।

২. বিশ্ববিদ্যালয় কর্তৃক নির্ধারিত দিন, তারিখ ও সময়সূচী অনুযায়ী পরীক্ষায় অংশগ্রহণ করতে হবে।

৩. পরীক্ষার প্রথম দিনে পরীক্ষার হলের দরজা এক ঘণ্টা আগে এবং পরবর্তী দিনগুলিতে আধা ঘণ্টা আগে খোলা হবে। পরীক্ষার হলে পরীক্ষার্থী ছাড়া তার কোন আত্মীয় স্বজন বা আপনজনের প্রবেশ নিষেধ।

৪. পরীক্ষার হলে প্রবেশ পত্র, রেজিস্ট্রেশন কার্ড, পরিচয় পত্র, কালি, কলম, পেন্সিল, জ্যামিতি বক্স, ক্যালকুলেটর (প্রয়োজনে) ও টাকা পয়সা ব্যতীত পরীক্ষার্থীর সঙ্গে অন্য কিছু থাকা অবৈধ।

৫. প্রবেশপত্রে উল্লিখিত বিষয় কোড ও শিরোনাম ব্যতীত অন্য কোন বিষয় কোড ও শিরোনামের পরীক্ষায় অংশগ্রহণ করা যাবে না।

৬. মূল উত্তরপত্র ও O M R ফরম এর নির্দিষ্ট স্থানে প্রয়োজনীয় সকল তথ্য নির্ভুলভাবে লিখতে হবে এবং সংশ্লিষ্ট বৃত্ত ভরাট করতে হবে।

৭. প্রতিটি পরীক্ষার জন্য পরীক্ষার্থীকে স্বাক্ষরলিপিতে স্বাক্ষর করতে হবে, অন্যথায় ঐ পরীক্ষায় পরীক্ষার্থী অনুপস্থিত বলে গন্য হবে।

৮. মোবাইল ফোন নিয়ে পরীক্ষার হলে প্রবেশ সম্পূর্ণ নিষিদ্ধ।

৯. পরীক্ষা কেন্দ্রে আইন-শৃঙ্খলা ভঙ্গ অথবা এ কাজে প্ররোচনাদানকারী পরীক্ষার্থীর বিরুদ্ধে তাৎক্ষনিকভাবে আইনানুগ ব্যবস্থা করা হবে।

১০. পরীক্ষা হলের ইনভিজিলেটর ও সংশ্লিষ্ট অফিসার-ইন-চার্জ কর্তৃক আরোপিত নির্দেশাবলী যথাযথভাবে মেনে চলতে হবে।

১১. উত্তরপত্রের কভার পৃষ্ঠায় মুদ্রিত নির্দেশাবলী অবশ্যই মেনে চলতে হবে।

১২. মূল প্রবেশপত্র এবং মূল রেজিস্ট্রেশন কার্ড অবশ্যই সঙ্গে আনতে হবে ।

CONTROLLER OF EXAMINATION
15.10.2024 11:34

ID No: 5136895/5831920

Note: This document contains digital signature of Controller of Examinations, National University.

Generated On: Tuesday, 15 October 2024

বিঃ দ্রঃ EMS এ পরীক্ষাটি অনুষ্ঠিত হচ্ছে বিধায় পরীক্ষার্থী তার প্রবেশ পত্র এবং উত্তর পত্রের QR কোড ইনভিজিলেটর এর মাধ্যমে অবশ্যই স্ক্যান করিয়ে নেবেন।

National University

Bangladesh

BACHELOR DEGREE HONOURS PART-1 EXAMINATION - 2023

Admit Card

Subject Code & Name	**17-PHILOSOPHY**	**Examination Code**	**2201**
Name of Examinee	**AYESHA AKTER**	**Roll No.**	**3374005**
Father's Name	**BABUL HOSSAN**	**Registration No**	**22217296480**
Mother's Name	**MALA BEGUM**	**Session & Type**	**2022-23 / REG**
College Code & Name	**5601-GOVT. TOLARAM COLLEGE, NARAYANGANJ**		
Center Code & Name	**386-NARAYANGANJ MAHILA COLLEGE, NARAYANGANJ**		

Subject Code & name			
211501	**History of the Emergence of Independent Bangladesh**		
211701	**Problems of Philosophy**		
211703	**History of Western Philosophy : Ancient and Medieval**		
211705	**General Ethics**		
211707	**Psychology**		
211909	**Introduction to Political Theory**		

	Examk Din.
Seal & Signature of Principal	**Controller of Examinations**

পরীক্ষার্থীদের জন্য নির্দেশাবলী

১. প্রবেশপত্রে কোন প্রকার ভুলত্রুটি পরিলক্ষিত হলে তা পরীক্ষা শুরুর পূর্বেই সংশ্লিষ্ট শাখা থেকে সংশোধন করে নিতে হবে। ভুল বা অসম্পূর্ণ প্রবেশপত্র দ্বারা কোনক্রমে পরীক্ষায় অংশগ্রহণ করা যাবে না। এক্ষেত্রে পরীক্ষার্থী নিজে আবেদন ফরম পূরণে ভুল করলে তাকে নির্ধারিত ফি প্রদান করে প্রবেশপত্র সংশোধন করে নিতে হবে।

২. বিশ্ববিদ্যালয় কর্তৃক নির্ধারিত দিন, তারিখ ও সময়সূচী অনুযায়ী পরীক্ষায় অংশগ্রহণ করতে হবে।

৩. পরীক্ষার প্রথম দিনে পরীক্ষার হলের দরজা এক ঘণ্টা আগে এবং পরবর্তী দিনগুলিতে আধা ঘণ্টা আগে খোলা হবে। পরীক্ষার হলে পরীক্ষার্থী ছাড়া তার কোন আত্মীয় স্বজন বা আপনজনের প্রবেশ নিষেধ।

৪. পরীক্ষার হলে প্রবেশ পত্র, রেজিস্ট্রেশন কার্ড, পরিচয় পত্র, কালি, কলম, পেন্সিল, জ্যামিতি বক্স, ক্যালকুলেটর (প্রয়োজনে) ও টাকা পয়সা ব্যতীত পরীক্ষার্থীর সঙ্গে অন্য কিছু থাকা অবৈধ।

৫. প্রবেশপত্রে উল্লিখিত বিষয় কোড ও শিরোনাম ব্যতীত অন্য কোন বিষয় কোড ও শিরোনামের পরীক্ষায় অংশগ্রহণ করা যাবে না।

৬. মূল উত্তরপত্র ও O M R ফরম এর নির্দিষ্ট স্থানে প্রয়োজনীয় সকল তথ্য নির্ভুলভাবে লিখতে হবে এবং সংশ্লিষ্ট বৃত্ত ভরাট করতে হবে।

৭. প্রতিটি পরীক্ষার জন্য পরীক্ষার্থীকে স্বাক্ষরলিপিতে স্বাক্ষর করতে হবে, অন্যথায় ঐ পরীক্ষায় পরীক্ষার্থী অনুপস্থিত বলে গন্য হবে।

৮. মোবাইল ফোন নিয়ে পরীক্ষার হলে প্রবেশ সম্পূর্ণ নিষিদ্ধ।

৯. পরীক্ষা কেন্দ্রে আইন-শৃঙ্খলা ভঙ্গ অথবা এ কাজে প্ররোচনাদানকারী পরীক্ষার্থীর বিরুদ্ধে তাৎক্ষনিকভাবে আইনানুগ ব্যবস্থা করা হবে।

১০. পরীক্ষা হলের ইনভিজিলেটর ও সংশ্লিষ্ট অফিসার-ইন-চার্জ কর্তৃক আরোপিত নির্দেশাবলী যথাযথভাবে মেনে চলতে হবে।

১১. উত্তরপত্রের কভার পৃষ্ঠায় মুদ্রিত নির্দেশাবলী অবশ্যই মেনে চলতে হবে।

১২. মূল প্রবেশপত্র এবং মূল রেজিস্ট্রেশন কার্ড অবশ্যই সঙ্গে আনতে হবে ।

CONTROLLER OF EXAMINATION
15.10.2024 11:34

ID No: 5137487/5831921

Note: This document contains digital signature of Controller of Examinations, National University.

Generated On: Tuesday, 15 October 2024

বিঃ দ্রঃ EMS এ পরীক্ষাটি অনুষ্ঠিত হচ্ছে বিধায় পরীক্ষার্থী তার প্রবেশ পত্র এবং উত্তর পত্রের QR কোড ইনভিজিলেটর এর মাধ্যমে অবশ্যই স্ক্যান করিয়ে নেবেন।

National University

Bangladesh

BACHELOR DEGREE HONOURS PART-1 EXAMINATION - 2023

Admit Card

Subject Code & Name	**17-PHILOSOPHY**	**Examination Code**	**2201**
Name of Examinee	**RUMANA AKTER**	**Roll No.**	**3374006**
Father's Name	**ABDUR RAHIM SANTO**	**Registration No**	**22217296481**
Mother's Name	**SHEULI BEGUM**	**Session & Type**	**2022-23 / REG**
College Code & Name	**5601-GOVT. TOLARAM COLLEGE, NARAYANGANJ**		
Center Code & Name	**386-NARAYANGANJ MAHILA COLLEGE, NARAYANGANJ**		

Subject Code & name			
211501	**History of the Emergence of Independent Bangladesh**		
211701	**Problems of Philosophy**		
211703	**History of Western Philosophy : Ancient and Medieval**		
211705	**General Ethics**		
211707	**Psychology**		
211909	**Introduction to Political Theory**		

	Enamul Haque.
Seal & Signature of Principal	**Controller of Examinations**

পরীক্ষার্থীদের জন্য নির্দেশাবলী

১. প্রবেশপত্রে কোন প্রকার ভুলত্রুটি পরিলক্ষিত হলে তা পরীক্ষা শুরুর পূর্বেই সংশ্লিষ্ট শাখা থেকে সংশোধন করে নিতে হবে। ভুল বা অসম্পূর্ণ প্রবেশপত্র দ্বারা কোনক্রমে পরীক্ষায় অংশগ্রহণ করা যাবে না। এক্ষেত্রে পরীক্ষার্থী নিজে আবেদন ফরম পূরণে ভুল করলে তাকে নির্ধারিত ফি প্রদান করে প্রবেশপত্র সংশোধন করে নিতে হবে।

২. বিশ্ববিদ্যালয় কর্তৃক নির্ধারিত দিন, তারিখ ও সময়সূচী অনুযায়ী পরীক্ষায় অংশগ্রহণ করতে হবে।

৩. পরীক্ষার প্রথম দিনে পরীক্ষার হলের দরজা এক ঘণ্টা আগে এবং পরবর্তী দিনগুলিতে আধা ঘণ্টা আগে খোলা হবে। পরীক্ষার হলে পরীক্ষার্থী ছাড়া তার কোন আত্মীয় স্বজন বা আপনজনের প্রবেশ নিষেধ।

৪. পরীক্ষার হলে প্রবেশ পত্র, রেজিস্ট্রেশন কার্ড, পরিচয় পত্র, কালি, কলম, পেন্সিল, জ্যামিতি বক্স, ক্যালকুলেটর (প্রয়োজনে) ও টাকা পয়সা ব্যতীত পরীক্ষার্থীর সঙ্গে অন্য কিছু থাকা অবৈধ।

৫. প্রবেশপত্রে উল্লিখিত বিষয় কোড ও শিরোনাম ব্যতীত অন্য কোন বিষয় কোড ও শিরোনামের পরীক্ষায় অংশগ্রহণ করা যাবে না।

৬. মূল উত্তরপত্র ও O M R ফরম এর নির্দিষ্ট স্থানে প্রয়োজনীয় সকল তথ্য নির্ভুলভাবে লিখতে হবে এবং সংশ্লিষ্ট বৃত্ত ভরাট করতে হবে।

৭. প্রতিটি পরীক্ষার জন্য পরীক্ষার্থীকে স্বাক্ষরলিপিতে স্বাক্ষর করতে হবে, অন্যথায় ঐ পরীক্ষায় পরীক্ষার্থী অনুপস্থিত বলে গন্য হবে।

৮. মোবাইল ফোন নিয়ে পরীক্ষার হলে প্রবেশ সম্পূর্ণ নিষিদ্ধ।

৯. পরীক্ষা কেন্দ্রে আইন-শৃঙ্খলা ভঙ্গ অথবা এ কাজে প্ররোচনাদানকারী পরীক্ষার্থীর বিরুদ্ধে তাৎক্ষনিকভাবে আইনানুগ ব্যবস্থা করা হবে।

১০. পরীক্ষা হলের ইনভিজিলেটর ও সংশ্লিষ্ট অফিসার-ইন-চার্জ কর্তৃক আরোপিত নির্দেশাবলী যথাযথভাবে মেনে চলতে হবে।

১১. উত্তরপত্রের কভার পৃষ্ঠায় মুদ্রিত নির্দেশাবলী অবশ্যই মেনে চলতে হবে।

১২. মূল প্রবেশপত্র এবং মূল রেজিস্ট্রেশন কার্ড অবশ্যই সঙ্গে আনতে হবে ।

CONTROLLER OF EXAMINATION

15.10.2024 11:34

ID No: 5145771/5831922

Note: This document contains digital signature of Controller of Examinations, National University.

Generated On: Tuesday, 15 October 2024

বিঃ দ্রঃ **EMS** এ পরীক্ষাটি অনুষ্ঠিত হচ্ছে বিধায় পরীক্ষার্থী তার প্রবেশ পত্র এবং উত্তর পত্রের **QR** কোড ইনভিজিলেটর এর মাধ্যমে অবশ্যই স্ক্যান করিয়ে নেবেন।

National University

Bangladesh

BACHELOR DEGREE HONOURS PART-1 EXAMINATION - 2023

Admit Card

Subject Code & Name	**17-PHILOSOPHY**	**Examination Code**	**2201**
Name of Examinee	**MD HELAL AHMED**	**Roll No.**	**3374007**
Father's Name	**MD SOLIM UDDIN**	**Registration No**	**22217296482**
Mother's Name	**FATEMA BEGUM**	**Session & Type**	**2022-23 / REG**
College Code & Name	**5601-GOVT. TOLARAM COLLEGE, NARAYANGANJ**		
Center Code & Name	**386-NARAYANGANJ MAHILA COLLEGE, NARAYANGANJ**		

Subject Code & name			
211501	**History of the Emergence of Independent Bangladesh**		
211701	**Problems of Philosophy**		
211703	**History of Western Philosophy : Ancient and Medieval**		
211705	**General Ethics**		
211707	**Psychology**		
211909	**Introduction to Political Theory**		

	Enamul Kabir.
Seal & Signature of Principal	**Controller of Examinations**

পরীক্ষার্থীদের জন্য নির্দেশাবলী

১. প্রবেশপত্রে কোন প্রকার ভুলত্রুটি পরিলক্ষিত হলে তা পরীক্ষা শুরুর পূর্বেই সংশ্লিষ্ট শাখা থেকে সংশোধন করে নিতে হবে। ভুল বা অসম্পূর্ণ প্রবেশপত্র দ্বারা কোনক্রমে পরীক্ষায় অংশগ্রহণ করা যাবে না। এক্ষেত্রে পরীক্ষার্থী নিজে আবেদন ফরম পূরণে ভুল করলে তাকে নির্ধারিত ফি প্রদান করে প্রবেশপত্র সংশোধন করে নিতে হবে।

২. বিশ্ববিদ্যালয় কর্তৃক নির্ধারিত দিন, তারিখ ও সময়সূচী অনুযায়ী পরীক্ষায় অংশগ্রহণ করতে হবে।

৩. পরীক্ষার প্রথম দিনে পরীক্ষার হলের দরজা এক ঘণ্টা আগে এবং পরবর্তী দিনগুলিতে আধা ঘণ্টা আগে খোলা হবে। পরীক্ষার হলে পরীক্ষার্থী ছাড়া তার কোন আত্মীয় স্বজন বা আপনজনের প্রবেশ নিষেধ।

৪. পরীক্ষার হলে প্রবেশ পত্র, রেজিস্ট্রেশন কার্ড, পরিচয় পত্র, কালি, কলম, পেন্সিল, জ্যামিতি বক্স, ক্যালকুলেটর (প্রয়োজনে) ও টাকা পয়সা ব্যতীত পরীক্ষার্থীর সঙ্গে অন্য কিছু থাকা অবৈধ।

৫. প্রবেশপত্রে উল্লিখিত বিষয় কোড ও শিরোনাম ব্যতীত অন্য কোন বিষয় কোড ও শিরোনামের পরীক্ষায় অংশগ্রহণ করা যাবে না।

৬. মূল উত্তরপত্র ও O M R ফরম এর নির্দিষ্ট স্থানে প্রয়োজনীয় সকল তথ্য নির্ভুলভাবে লিখতে হবে এবং সংশ্লিষ্ট বৃত্ত ভরাট করতে হবে।

৭. প্রতিটি পরীক্ষার জন্য পরীক্ষার্থীকে স্বাক্ষরলিপিতে স্বাক্ষর করতে হবে, অন্যথায় ঐ পরীক্ষায় পরীক্ষার্থী অনুপস্থিত বলে গন্য হবে।

৮. মোবাইল ফোন নিয়ে পরীক্ষার হলে প্রবেশ সম্পূর্ণ নিষিদ্ধ।

৯. পরীক্ষা কেন্দ্রে আইন-শৃঙ্খলা ভঙ্গ অথবা এ কাজে প্ররোচনাদানকারী পরীক্ষার্থীর বিরুদ্ধে তাৎক্ষনিকভাবে আইনানুগ ব্যবস্থা করা হবে।

১০. পরীক্ষা হলের ইনভিজিলেটর ও সংশ্লিষ্ট অফিসার-ইন-চার্জ কর্তৃক আরোপিত নির্দেশাবলী যথাযথভাবে মেনে চলতে হবে।

১১. উত্তরপত্রের কভার পৃষ্ঠায় মুদ্রিত নির্দেশাবলী অবশ্যই মেনে চলতে হবে।

১২. মূল প্রবেশপত্র এবং মূল রেজিস্ট্রেশন কার্ড অবশ্যই সঙ্গে আনতে হবে ।

CONTROLLER OF EXAMINATION
15.10.2024 11:34

ID No: 5147801/5831923

Note: This document contains digital signature of Controller of Examinations, National University.

Generated On: Tuesday, 15 October 2024

বিঃ দ্রঃ EMS এ পরীক্ষাটি অনুষ্ঠিত হচ্ছে বিধায় পরীক্ষার্থী তার প্রবেশ পত্র এবং উত্তর পত্রের QR কোড ইনভিজিলেটর এর মাধ্যমে অবশ্যই স্ক্যান করিয়ে নেবেন।

National University

Bangladesh

BACHELOR DEGREE HONOURS PART-1 EXAMINATION - 2023

Admit Card

Subject Code & Name	**17-PHILOSOPHY**	**Examination Code**	**2201**
Name of Examinee	**KAZI FATEMA**	**Roll No.**	**3374008**
Father's Name	**KAZI FORHAD**	**Registration No**	**22217296483**
Mother's Name	**AKLIMA AKTER**	**Session & Type**	**2022-23 / REG**
College Code & Name	**5601-GOVT. TOLARAM COLLEGE, NARAYANGANJ**		
Center Code & Name	**386-NARAYANGANJ MAHILA COLLEGE, NARAYANGANJ**		

Subject Code & name			
211501	**History of the Emergence of Independent Bangladesh**		
211701	**Problems of Philosophy**		
211703	**History of Western Philosophy : Ancient and Medieval**		
211705	**General Ethics**		
211707	**Psychology**		
211909	**Introduction to Political Theory**		

Seal & Signature of Principal	**Controller of Examinations**

পরীক্ষার্থীদের জন্য নির্দেশাবলী

১. প্রবেশপত্রে কোন প্রকার ভুলত্রুটি পরিলক্ষিত হলে তা পরীক্ষা শুরুর পূর্বেই সংশ্লিষ্ট শাখা থেকে সংশোধন করে নিতে হবে। ভুল বা অসম্পূর্ণ প্রবেশপত্র দ্বারা কোনক্রমে পরীক্ষায় অংশগ্রহণ করা যাবে না। এক্ষেত্রে পরীক্ষার্থী নিজে আবেদন ফরম পূরণে ভুল করলে তাকে নির্ধারিত ফি প্রদান করে প্রবেশপত্র সংশোধন করে নিতে হবে।

২. বিশ্ববিদ্যালয় কর্তৃক নির্ধারিত দিন, তারিখ ও সময়সূচী অনুযায়ী পরীক্ষায় অংশগ্রহণ করতে হবে।

৩. পরীক্ষার প্রথম দিনে পরীক্ষার হলের দরজা এক ঘণ্টা আগে এবং পরবর্তী দিনগুলিতে আধা ঘণ্টা আগে খোলা হবে। পরীক্ষার হলে পরীক্ষার্থী ছাড়া তার কোন আত্মীয় স্বজন বা আপনজনের প্রবেশ নিষেধ।

৪. পরীক্ষার হলে প্রবেশ পত্র, রেজিস্ট্রেশন কার্ড, পরিচয় পত্র, কালি, কলম, পেন্সিল, জ্যামিতি বক্স, ক্যালকুলেটর (প্রয়োজনে) ও টাকা পয়সা ব্যতীত পরীক্ষার্থীর সঙ্গে অন্য কিছু থাকা অবৈধ।

৫. প্রবেশপত্রে উল্লিখিত বিষয় কোড ও শিরোনাম ব্যতীত অন্য কোন বিষয় কোড ও শিরোনামের পরীক্ষায় অংশগ্রহণ করা যাবে না।

৬. মূল উত্তরপত্র ও O M R ফরম এর নির্দিষ্ট স্থানে প্রয়োজনীয় সকল তথ্য নির্ভুলভাবে লিখতে হবে এবং সংশ্লিষ্ট বৃত্ত ভরাট করতে হবে।

৭. প্রতিটি পরীক্ষার জন্য পরীক্ষার্থীকে স্বাক্ষরলিপিতে স্বাক্ষর করতে হবে, অন্যথায় ঐ পরীক্ষায় পরীক্ষার্থী অনুপস্থিত বলে গন্য হবে।

৮. মোবাইল ফোন নিয়ে পরীক্ষার হলে প্রবেশ সম্পূর্ণ নিষিদ্ধ।

৯. পরীক্ষা কেন্দ্রে আইন-শৃঙ্খলা ভঙ্গ অথবা এ কাজে প্ররোচনাদানকারী পরীক্ষার্থীর বিরুদ্ধে তাৎক্ষনিকভাবে আইনানুগ ব্যবস্থা করা হবে।

১০. পরীক্ষা হলের ইনভিজিলেটর ও সংশ্লিষ্ট অফিসার-ইন-চার্জ কর্তৃক আরোপিত নির্দেশাবলী যথাযথভাবে মেনে চলতে হবে।

১১. উত্তরপত্রের কভার পৃষ্ঠায় মুদ্রিত নির্দেশাবলী অবশ্যই মেনে চলতে হবে।

১২. মূল প্রবেশপত্র এবং মূল রেজিস্ট্রেশন কার্ড অবশ্যই সঙ্গে আনতে হবে ।

CONTROLLER OF EXAMINATION
15.10.2024 11:34

ID No: 5149241/5831924

Note: This document contains digital signature of Controller of Examinations, National University.

Generated On: Tuesday, 15 October 2024

বিঃ দ্রঃ EMS এ পরীক্ষাটি অনুষ্ঠিত হচ্ছে বিধায় পরীক্ষার্থী তার প্রবেশ পত্র এবং উত্তর পত্রের QR কোড ইনভিজিলেটর এর মাধ্যমে অবশ্যই স্ক্যান করিয়ে নেবেন।

National University

Bangladesh

BACHELOR DEGREE HONOURS PART-1 EXAMINATION - 2023

Admit Card

Subject Code & Name	**17-PHILOSOPHY**	**Examination Code**	**2201**
Name of Examinee	**TASFIA ISLAM**	**Roll No.**	**3374009**
Father's Name	**DIN ISLAM**	**Registration No**	**22217296485**
Mother's Name	**MINARA BEGUM**	**Session & Type**	**2022-23 / REG**
College Code & Name	**5601-GOVT. TOLARAM COLLEGE, NARAYANGANJ**		
Center Code & Name	**386-NARAYANGANJ MAHILA COLLEGE, NARAYANGANJ**		

Subject Code & name			
211501	**History of the Emergence of Independent Bangladesh**		
211701	**Problems of Philosophy**		
211703	**History of Western Philosophy : Ancient and Medieval**		
211705	**General Ethics**		
211707	**Psychology**		
211909	**Introduction to Political Theory**		

	Enamul Kabir.
Seal & Signature of Principal	**Controller of Examinations**

পরীক্ষার্থীদের জন্য নির্দেশাবলী

১. প্রবেশপত্রে কোন প্রকার ভুলত্রুটি পরিলক্ষিত হলে তা পরীক্ষা শুরুর পূর্বেই সংশ্লিষ্ট শাখা থেকে সংশোধন করে নিতে হবে। ভুল বা অসম্পূর্ণ প্রবেশপত্র দ্বারা কোনক্রমে পরীক্ষায় অংশগ্রহণ করা যাবে না। এক্ষেত্রে পরীক্ষার্থী নিজে আবেদন ফরম পূরণে ভুল করলে তাকে নির্ধারিত ফি প্রদান করে প্রবেশপত্র সংশোধন করে নিতে হবে।

২. বিশ্ববিদ্যালয় কর্তৃক নির্ধারিত দিন, তারিখ ও সময়সূচী অনুযায়ী পরীক্ষায় অংশগ্রহণ করতে হবে।

৩. পরীক্ষার প্রথম দিনে পরীক্ষার হলের দরজা এক ঘণ্টা আগে এবং পরবর্তী দিনগুলিতে আধা ঘণ্টা আগে খোলা হবে। পরীক্ষার হলে পরীক্ষার্থী ছাড়া তার কোন আত্মীয় স্বজন বা আপনজনের প্রবেশ নিষেধ।

৪. পরীক্ষার হলে প্রবেশ পত্র, রেজিস্ট্রেশন কার্ড, পরিচয় পত্র, কালি, কলম, পেন্সিল, জ্যামিতি বক্স, ক্যালকুলেটর (প্রয়োজনে) ও টাকা পয়সা ব্যতীত পরীক্ষার্থীর সঙ্গে অন্য কিছু থাকা অবৈধ।

৫. প্রবেশপত্রে উল্লিখিত বিষয় কোড ও শিরোনাম ব্যতীত অন্য কোন বিষয় কোড ও শিরোনামের পরীক্ষায় অংশগ্রহণ করা যাবে না।

৬. মূল উত্তরপত্র ও O M R ফরম এর নির্দিষ্ট স্থানে প্রয়োজনীয় সকল তথ্য নির্ভুলভাবে লিখতে হবে এবং সংশ্লিষ্ট বৃত্ত ভরাট করতে হবে।

৭. প্রতিটি পরীক্ষার জন্য পরীক্ষার্থীকে স্বাক্ষরলিপিতে স্বাক্ষর করতে হবে, অন্যথায় ঐ পরীক্ষায় পরীক্ষার্থী অনুপস্থিত বলে গন্য হবে।

৮. মোবাইল ফোন নিয়ে পরীক্ষার হলে প্রবেশ সম্পূর্ণ নিষিদ্ধ।

৯. পরীক্ষা কেন্দ্রে আইন-শৃঙ্খলা ভঙ্গ অথবা এ কাজে প্ররোচনাদানকারী পরীক্ষার্থীর বিরুদ্ধে তাৎক্ষনিকভাবে আইনানুগ ব্যবস্থা করা হবে।

১০. পরীক্ষা হলের ইনভিজিলেটর ও সংশ্লিষ্ট অফিসার-ইন-চার্জ কর্তৃক আরোপিত নির্দেশাবলী যথাযথভাবে মেনে চলতে হবে।

১১. উত্তরপত্রের কভার পৃষ্ঠায় মুদ্রিত নির্দেশাবলী অবশ্যই মেনে চলতে হবে।

১২. মূল প্রবেশপত্র এবং মূল রেজিস্ট্রেশন কার্ড অবশ্যই সঙ্গে আনতে হবে ।

CONTROLLER OF EXAMINATION

15.10.2024 11:34

ID No: 5153722/5831925

Note: This document contains digital signature of Controller of Examinations, National University.

Generated On: Tuesday, 15 October 2024

বিঃ দ্রঃ **EMS** এ পরীক্ষাটি অনুষ্ঠিত হচ্ছে বিধায় পরীক্ষার্থী তার প্রবেশ পত্র এবং উত্তর পত্রের **QR** কোড ইনভিজিলেটর এর মাধ্যমে অবশ্যই স্ক্যান করিয়ে নেবেন।

National University

Bangladesh

BACHELOR DEGREE HONOURS PART-1 EXAMINATION - 2023

Admit Card

Subject Code & Name	**17-PHILOSOPHY**	**Examination Code**	**2201**
Name of Examinee	**TAHOMINA AKTER**	**Roll No.**	**3374010**
Father's Name	**MD.MORAD HASAN**	**Registration No**	**22217296486**
Mother's Name	**MST. RASHEDA BEGUM**	**Session & Type**	**2022-23 / REG**
College Code & Name	**5601-GOVT. TOLARAM COLLEGE, NARAYANGANJ**		
Center Code & Name	**386-NARAYANGANJ MAHILA COLLEGE, NARAYANGANJ**		

Subject Code & name			
211501	**History of the Emergence of Independent Bangladesh**		
211701	**Problems of Philosophy**		
211703	**History of Western Philosophy : Ancient and Medieval**		
211705	**General Ethics**		
211707	**Psychology**		
211909	**Introduction to Political Theory**		

	Enamul Haque.
Seal & Signature of Principal	**Controller of Examinations**

পরীক্ষার্থীদের জন্য নির্দেশাবলী

১. প্রবেশপত্রে কোন প্রকার ভুলত্রুটি পরিলক্ষিত হলে তা পরীক্ষা শুরুর পূর্বেই সংশ্লিষ্ট শাখা থেকে সংশোধন করে নিতে হবে। ভুল বা অসম্পূর্ণ প্রবেশপত্র দ্বারা কোনক্রমে পরীক্ষায় অংশগ্রহণ করা যাবে না। এক্ষেত্রে পরীক্ষার্থী নিজে আবেদন ফরম পূরণে ভুল করলে তাকে নির্ধারিত ফি প্রদান করে প্রবেশপত্র সংশোধন করে নিতে হবে।

২. বিশ্ববিদ্যালয় কর্তৃক নির্ধারিত দিন, তারিখ ও সময়সূচী অনুযায়ী পরীক্ষায় অংশগ্রহণ করতে হবে।

৩. পরীক্ষার প্রথম দিনে পরীক্ষার হলের দরজা এক ঘণ্টা আগে এবং পরবর্তী দিনগুলিতে আধা ঘণ্টা আগে খোলা হবে। পরীক্ষার হলে পরীক্ষার্থী ছাড়া তার কোন আত্মীয় স্বজন বা আপনজনের প্রবেশ নিষেধ।

৪. পরীক্ষার হলে প্রবেশ পত্র, রেজিস্ট্রেশন কার্ড, পরিচয় পত্র, কালি, কলম, পেন্সিল, জ্যামিতি বক্স, ক্যালকুলেটর (প্রয়োজনে) ও টাকা পয়সা ব্যতীত পরীক্ষার্থীর সঙ্গে অন্য কিছু থাকা অবৈধ।

৫. প্রবেশপত্রে উল্লিখিত বিষয় কোড ও শিরোনাম ব্যতীত অন্য কোন বিষয় কোড ও শিরোনামের পরীক্ষায় অংশগ্রহণ করা যাবে না।

৬. মূল উত্তরপত্র ও O M R ফরম এর নির্দিষ্ট স্থানে প্রয়োজনীয় সকল তথ্য নির্ভুলভাবে লিখতে হবে এবং সংশ্লিষ্ট বৃত্ত ভরাট করতে হবে।

৭. প্রতিটি পরীক্ষার জন্য পরীক্ষার্থীকে স্বাক্ষরলিপিতে স্বাক্ষর করতে হবে, অন্যথায় ঐ পরীক্ষায় পরীক্ষার্থী অনুপস্থিত বলে গন্য হবে।

৮. মোবাইল ফোন নিয়ে পরীক্ষার হলে প্রবেশ সম্পূর্ণ নিষিদ্ধ।

৯. পরীক্ষা কেন্দ্রে আইন-শৃঙ্খলা ভঙ্গ অথবা এ কাজে প্ররোচনাদানকারী পরীক্ষার্থীর বিরুদ্ধে তাৎক্ষনিকভাবে আইনানুগ ব্যবস্থা করা হবে।

১০. পরীক্ষা হলের ইনভিজিলেটর ও সংশ্লিষ্ট অফিসার-ইন-চার্জ কর্তৃক আরোপিত নির্দেশাবলী যথাযথভাবে মেনে চলতে হবে।

১১. উত্তরপত্রের কভার পৃষ্ঠায় মুদ্রিত নির্দেশাবলী অবশ্যই মেনে চলতে হবে।

১২. মূল প্রবেশপত্র এবং মূল রেজিস্ট্রেশন কার্ড অবশ্যই সঙ্গে আনতে হবে ।

CONTROLLER OF EXAMINATION
15.10.2024 11:34

ID No: 5156452/5831926

Note: This document contains digital signature of Controller of Examinations, National University.

Generated On: Tuesday, 15 October 2024

বিঃ দ্রঃ **EMS** এ পরীক্ষাটি অনুষ্ঠিত হচ্ছে বিধায় পরীক্ষার্থী তার প্রবেশ পত্র এবং উত্তর পত্রের **QR** কোড ইনভিজিলেটর এর মাধ্যমে অবশ্যই স্ক্যান করিয়ে নেবেন।

National University

Bangladesh

BACHELOR DEGREE HONOURS PART-1 EXAMINATION - 2023

Admit Card

Subject Code & Name	**17-PHILOSOPHY**	**Examination Code**	**2201**
Name of Examinee	**RUKAIYA TASNIM RUMI**	**Roll No.**	**3374011**
Father's Name	**RAFIQUL ISLAM**	**Registration No**	**22217296487**
Mother's Name	**MST. RABEYA AKTER**	**Session & Type**	**2022-23 / REG**
College Code & Name	**5601-GOVT. TOLARAM COLLEGE, NARAYANGANJ**		
Center Code & Name	**386-NARAYANGANJ MAHILA COLLEGE, NARAYANGANJ**		

Subject Code & name			
211501	**History of the Emergence of Independent Bangladesh**		
211701	**Problems of Philosophy**		
211703	**History of Western Philosophy : Ancient and Medieval**		
211705	**General Ethics**		
211707	**Psychology**		
211909	**Introduction to Political Theory**		

	Enamul Haque.
Seal & Signature of Principal	**Controller of Examinations**

পরীক্ষার্থীদের জন্য নির্দেশাবলী

১. প্রবেশপত্রে কোন প্রকার ভুলত্রুটি পরিলক্ষিত হলে তা পরীক্ষা শুরুর পূর্বেই সংশ্লিষ্ট শাখা থেকে সংশোধন করে নিতে হবে। ভুল বা অসম্পূর্ণ প্রবেশপত্র দ্বারা কোনক্রমে পরীক্ষায় অংশগ্রহণ করা যাবে না। এক্ষেত্রে পরীক্ষার্থী নিজে আবেদন ফরম পূরণে ভুল করলে তাকে নির্ধারিত ফি প্রদান করে প্রবেশপত্র সংশোধন করে নিতে হবে।

২. বিশ্ববিদ্যালয় কর্তৃক নির্ধারিত দিন, তারিখ ও সময়সূচী অনুযায়ী পরীক্ষায় অংশগ্রহণ করতে হবে।

৩. পরীক্ষার প্রথম দিনে পরীক্ষার হলের দরজা এক ঘণ্টা আগে এবং পরবর্তী দিনগুলিতে আধা ঘণ্টা আগে খোলা হবে। পরীক্ষার হলে পরীক্ষার্থী ছাড়া তার কোন আত্মীয় স্বজন বা আপনজনের প্রবেশ নিষেধ।

৪. পরীক্ষার হলে প্রবেশ পত্র, রেজিস্ট্রেশন কার্ড, পরিচয় পত্র, কালি, কলম, পেন্সিল, জ্যামিতি বক্স, ক্যালকুলেটর (প্রয়োজনে) ও টাকা পয়সা ব্যতীত পরীক্ষার্থীর সঙ্গে অন্য কিছু থাকা অবৈধ।

৫. প্রবেশপত্রে উল্লিখিত বিষয় কোড ও শিরোনাম ব্যতীত অন্য কোন বিষয় কোড ও শিরোনামের পরীক্ষায় অংশগ্রহণ করা যাবে না।

৬. মূল উত্তরপত্র ও O M R ফরম এর নির্দিষ্ট স্থানে প্রয়োজনীয় সকল তথ্য নির্ভুলভাবে লিখতে হবে এবং সংশ্লিষ্ট বৃত্ত ভরাট করতে হবে।

৭. প্রতিটি পরীক্ষার জন্য পরীক্ষার্থীকে স্বাক্ষরলিপিতে স্বাক্ষর করতে হবে, অন্যথায় ঐ পরীক্ষায় পরীক্ষার্থী অনুপস্থিত বলে গন্য হবে।

৮. মোবাইল ফোন নিয়ে পরীক্ষার হলে প্রবেশ সম্পূর্ণ নিষিদ্ধ।

৯. পরীক্ষা কেন্দ্রে আইন-শৃঙ্খলা ভঙ্গ অথবা এ কাজে প্ররোচনাদানকারী পরীক্ষার্থীর বিরুদ্ধে তাৎক্ষনিকভাবে আইনানুগ ব্যবস্থা করা হবে।

১০. পরীক্ষা হলের ইনভিজিলেটর ও সংশ্লিষ্ট অফিসার-ইন-চার্জ কর্তৃক আরোপিত নির্দেশাবলী যথাযথভাবে মেনে চলতে হবে।

১১. উত্তরপত্রের কভার পৃষ্ঠায় মুদ্রিত নির্দেশাবলী অবশ্যই মেনে চলতে হবে।

১২. মূল প্রবেশপত্র এবং মূল রেজিস্ট্রেশন কার্ড অবশ্যই সঙ্গে আনতে হবে ।

CONTROLLER OF EXAMINATION
15.10.2024 11:34

ID No: 5161298/5831927

Note: This document contains digital signature of Controller of Examinations, National University.

Generated On: Tuesday, 15 October 2024

বিঃ দ্রঃ **EMS** এ পরীক্ষাটি অনুষ্ঠিত হচ্ছে বিধায় পরীক্ষার্থী তার প্রবেশ পত্র এবং উত্তর পত্রের **QR** কোড ইনভিজিলেটর এর মাধ্যমে অবশ্যই স্ক্যান করিয়ে নেবেন।

National University

Bangladesh

BACHELOR DEGREE HONOURS PART-1 EXAMINATION - 2023

Admit Card

Subject Code & Name	**17-PHILOSOPHY**	**Examination Code**	**2201**
Name of Examinee	**DULAL MIA**	**Roll No.**	**3374012**
Father's Name	**SIRAJ MRIDHA**	**Registration No**	**22217296488**
Mother's Name	**FORIDA BEGUM**	**Session & Type**	**2022-23 / REG**
College Code & Name	**5601-GOVT. TOLARAM COLLEGE, NARAYANGANJ**		
Center Code & Name	**386-NARAYANGANJ MAHILA COLLEGE, NARAYANGANJ**		

Subject Code & name			
211501	**History of the Emergence of Independent Bangladesh**		
211701	**Problems of Philosophy**		
211703	**History of Western Philosophy : Ancient and Medieval**		
211705	**General Ethics**		
211707	**Psychology**		
211909	**Introduction to Political Theory**		

Seal & Signature of Principal	**Controller of Examinations**

পরীক্ষার্থীদের জন্য নির্দেশাবলী

১. প্রবেশপত্রে কোন প্রকার ভুলত্রুটি পরিলক্ষিত হলে তা পরীক্ষা শুরুর পূর্বেই সংশ্লিষ্ট শাখা থেকে সংশোধন করে নিতে হবে। ভুল বা অসম্পূর্ণ প্রবেশপত্র দ্বারা কোনক্রমে পরীক্ষায় অংশগ্রহণ করা যাবে না। এক্ষেত্রে পরীক্ষার্থী নিজে আবেদন ফরম পূরণে ভুল করলে তাকে নির্ধারিত ফি প্রদান করে প্রবেশপত্র সংশোধন করে নিতে হবে।

২. বিশ্ববিদ্যালয় কর্তৃক নির্ধারিত দিন, তারিখ ও সময়সূচী অনুযায়ী পরীক্ষায় অংশগ্রহণ করতে হবে।

৩. পরীক্ষার প্রথম দিনে পরীক্ষার হলের দরজা এক ঘণ্টা আগে এবং পরবর্তী দিনগুলিতে আধা ঘণ্টা আগে খোলা হবে। পরীক্ষার হলে পরীক্ষার্থী ছাড়া তার কোন আত্মীয় স্বজন বা আপনজনের প্রবেশ নিষেধ।

৪. পরীক্ষার হলে প্রবেশ পত্র, রেজিস্ট্রেশন কার্ড, পরিচয় পত্র, কালি, কলম, পেন্সিল, জ্যামিতি বক্স, ক্যালকুলেটর (প্রয়োজনে) ও টাকা পয়সা ব্যতীত পরীক্ষার্থীর সঙ্গে অন্য কিছু থাকা অবৈধ।

৫. প্রবেশপত্রে উল্লিখিত বিষয় কোড ও শিরোনাম ব্যতীত অন্য কোন বিষয় কোড ও শিরোনামের পরীক্ষায় অংশগ্রহণ করা যাবে না।

৬. মূল উত্তরপত্র ও O M R ফরম এর নির্দিষ্ট স্থানে প্রয়োজনীয় সকল তথ্য নির্ভুলভাবে লিখতে হবে এবং সংশ্লিষ্ট বৃত্ত ভরাট করতে হবে।

৭. প্রতিটি পরীক্ষার জন্য পরীক্ষার্থীকে স্বাক্ষরলিপিতে স্বাক্ষর করতে হবে, অন্যথায় ঐ পরীক্ষায় পরীক্ষার্থী অনুপস্থিত বলে গন্য হবে।

৮. মোবাইল ফোন নিয়ে পরীক্ষার হলে প্রবেশ সম্পূর্ণ নিষিদ্ধ।

৯. পরীক্ষা কেন্দ্রে আইন-শৃঙ্খলা ভঙ্গ অথবা এ কাজে প্ররোচনাদানকারী পরীক্ষার্থীর বিরুদ্ধে তাৎক্ষনিকভাবে আইনানুগ ব্যবস্থা করা হবে।

১০. পরীক্ষা হলের ইনভিজিলেটর ও সংশ্লিষ্ট অফিসার-ইন-চার্জ কর্তৃক আরোপিত নির্দেশাবলী যথাযথভাবে মেনে চলতে হবে।

১১. উত্তরপত্রের কভার পৃষ্ঠায় মুদ্রিত নির্দেশাবলী অবশ্যই মেনে চলতে হবে।

১২. মূল প্রবেশপত্র এবং মূল রেজিস্ট্রেশন কার্ড অবশ্যই সঙ্গে আনতে হবে ।

CONTROLLER OF EXAMINATION
15.10.2024 11:34

ID No: 5169160/5831928

Note: This document contains digital signature of Controller of Examinations, National University.

Generated On: Tuesday, 15 October 2024

বিঃ দ্রঃ EMS এ পরীক্ষাটি অনুষ্ঠিত হচ্ছে বিধায় পরীক্ষার্থী তার প্রবেশ পত্র এবং উত্তর পত্রের QR কোড ইনভিজিলেটর এর মাধ্যমে অবশ্যই স্ক্যান করিয়ে নেবেন।

National University

Bangladesh

BACHELOR DEGREE HONOURS PART-1 EXAMINATION - 2023

Admit Card

Subject Code & Name	**17-PHILOSOPHY**	**Examination Code**	**2201**
Name of Examinee	**MITUN SAHA**	**Roll No.**	**3374013**
Father's Name	**MANIK SAHA**	**Registration No**	**22217296489**
Mother's Name	**RUMA SAHA**	**Session & Type**	**2022-23 / REG**
College Code & Name	**5601-GOVT. TOLARAM COLLEGE, NARAYANGANJ**		
Center Code & Name	**386-NARAYANGANJ MAHILA COLLEGE, NARAYANGANJ**		

Subject Code & name			
211501	**History of the Emergence of Independent Bangladesh**		
211701	**Problems of Philosophy**		
211703	**History of Western Philosophy : Ancient and Medieval**		
211705	**General Ethics**		
211707	**Psychology**		
211909	**Introduction to Political Theory**		

	Enamul Kabir.
Seal & Signature of Principal	**Controller of Examinations**

পরীক্ষার্থীদের জন্য নির্দেশাবলী

১. প্রবেশপত্রে কোন প্রকার ভুলত্রুটি পরিলক্ষিত হলে তা পরীক্ষা শুরুর পূর্বেই সংশ্লিষ্ট শাখা থেকে সংশোধন করে নিতে হবে। ভুল বা অসম্পূর্ণ প্রবেশপত্র দ্বারা কোনক্রমে পরীক্ষায় অংশগ্রহণ করা যাবে না। এক্ষেত্রে পরীক্ষার্থী নিজে আবেদন ফরম পূরণে ভুল করলে তাকে নির্ধারিত ফি প্রদান করে প্রবেশপত্র সংশোধন করে নিতে হবে।

২. বিশ্ববিদ্যালয় কর্তৃক নির্ধারিত দিন, তারিখ ও সময়সূচী অনুযায়ী পরীক্ষায় অংশগ্রহণ করতে হবে।

৩. পরীক্ষার প্রথম দিনে পরীক্ষার হলের দরজা এক ঘণ্টা আগে এবং পরবর্তী দিনগুলিতে আধা ঘণ্টা আগে খোলা হবে। পরীক্ষার হলে পরীক্ষার্থী ছাড়া তার কোন আত্মীয় স্বজন বা আপনজনের প্রবেশ নিষেধ।

৪. পরীক্ষার হলে প্রবেশ পত্র, রেজিস্ট্রেশন কার্ড, পরিচয় পত্র, কালি, কলম, পেন্সিল, জ্যামিতি বক্স, ক্যালকুলেটর (প্রয়োজনে) ও টাকা পয়সা ব্যতীত পরীক্ষার্থীর সঙ্গে অন্য কিছু থাকা অবৈধ।

৫. প্রবেশপত্রে উল্লিখিত বিষয় কোড ও শিরোনাম ব্যতীত অন্য কোন বিষয় কোড ও শিরোনামের পরীক্ষায় অংশগ্রহণ করা যাবে না।

৬. মূল উত্তরপত্র ও O M R ফরম এর নির্দিষ্ট স্থানে প্রয়োজনীয় সকল তথ্য নির্ভুলভাবে লিখতে হবে এবং সংশ্লিষ্ট বৃত্ত ভরাট করতে হবে।

৭. প্রতিটি পরীক্ষার জন্য পরীক্ষার্থীকে স্বাক্ষরলিপিতে স্বাক্ষর করতে হবে, অন্যথায় ঐ পরীক্ষায় পরীক্ষার্থী অনুপস্থিত বলে গন্য হবে।

৮. মোবাইল ফোন নিয়ে পরীক্ষার হলে প্রবেশ সম্পূর্ণ নিষিদ্ধ।

৯. পরীক্ষা কেন্দ্রে আইন-শৃঙ্খলা ভঙ্গ অথবা এ কাজে প্ররোচনাদানকারী পরীক্ষার্থীর বিরুদ্ধে তাৎক্ষনিকভাবে আইনানুগ ব্যবস্থা করা হবে।

১০. পরীক্ষা হলের ইনভিজিলেটর ও সংশ্লিষ্ট অফিসার-ইন-চার্জ কর্তৃক আরোপিত নির্দেশাবলী যথাযথভাবে মেনে চলতে হবে।

১১. উত্তরপত্রের কভার পৃষ্ঠায় মুদ্রিত নির্দেশাবলী অবশ্যই মেনে চলতে হবে।

১২. মূল প্রবেশপত্র এবং মূল রেজিস্ট্রেশন কার্ড অবশ্যই সঙ্গে আনতে হবে ।

CONTROLLER OF EXAMINATION
15.10.2024 11:34

ID No: 5178289/5831929

Note: This document contains digital signature of Controller of Examinations, National University.

Generated On: Tuesday, 15 October 2024

বিঃ দ্রঃ EMS এ পরীক্ষাটি অনুষ্ঠিত হচ্ছে বিধায় পরীক্ষার্থী তার প্রবেশ পত্র এবং উত্তর পত্রের QR কোড ইনভিজিলেটর এর মাধ্যমে অবশ্যই স্ক্যান করিয়ে নেবেন।

National University

Bangladesh

BACHELOR DEGREE HONOURS PART-1 EXAMINATION - 2023

Admit Card

Subject Code & Name	**17-PHILOSOPHY**	**Examination Code**	**2201**
Name of Examinee	**EISHA NUR**	**Roll No.**	**3374014**
Father's Name	**MD MUJIBUR RAHMAN**	**Registration No**	**22217296490**
Mother's Name	**ARIFA**	**Session & Type**	**2022-23 / REG**
College Code & Name	**5601-GOVT. TOLARAM COLLEGE, NARAYANGANJ**		
Center Code & Name	**386-NARAYANGANJ MAHILA COLLEGE, NARAYANGANJ**		

Subject Code & name			
211501	**History of the Emergence of Independent Bangladesh**		
211701	**Problems of Philosophy**		
211703	**History of Western Philosophy : Ancient and Medieval**		
211705	**General Ethics**		
211707	**Psychology**		
211909	**Introduction to Political Theory**		

	Enamul Kaiser
Seal & Signature of Principal	**Controller of Examinations**

পরীক্ষার্থীদের জন্য নির্দেশাবলী

১. প্রবেশপত্রে কোন প্রকার ভুলত্রুটি পরিলক্ষিত হলে তা পরীক্ষা শুরুর পূর্বেই সংশ্লিষ্ট শাখা থেকে সংশোধন করে নিতে হবে। ভুল বা অসম্পূর্ণ প্রবেশপত্র দ্বারা কোনক্রমে পরীক্ষায় অংশগ্রহণ করা যাবে না। এক্ষেত্রে পরীক্ষার্থী নিজে আবেদন ফরম পূরণে ভুল করলে তাকে নির্ধারিত ফি প্রদান করে প্রবেশপত্র সংশোধন করে নিতে হবে।

২. বিশ্ববিদ্যালয় কর্তৃক নির্ধারিত দিন, তারিখ ও সময়সূচী অনুযায়ী পরীক্ষায় অংশগ্রহণ করতে হবে।

৩. পরীক্ষার প্রথম দিনে পরীক্ষার হলের দরজা এক ঘণ্টা আগে এবং পরবর্তী দিনগুলিতে আধা ঘণ্টা আগে খোলা হবে। পরীক্ষার হলে পরীক্ষার্থী ছাড়া তার কোন আত্মীয় স্বজন বা আপনজনের প্রবেশ নিষেধ।

৪. পরীক্ষার হলে প্রবেশ পত্র, রেজিষ্ট্রেশন কার্ড, পরিচয় পত্র, কালি, কলম, পেন্সিল, জ্যামিতি বক্স, ক্যালকুলেটর (প্রয়োজনে) ও টাকা পয়সা ব্যতীত পরীক্ষার্থীর সঙ্গে অন্য কিছু থাকা অবৈধ।

৫. প্রবেশপত্রে উল্লিখিত বিষয় কোড ও শিরোনাম ব্যতীত অন্য কোন বিষয় কোড ও শিরোনামের পরীক্ষায় অংশগ্রহণ করা যাবে না।

৬. মূল উত্তরপত্র ও O M R ফরম এর নির্দিষ্ট স্থানে প্রয়োজনীয় সকল তথ্য নির্ভুলভাবে লিখতে হবে এবং সংশ্লিষ্ট বৃত্ত ভরাট করতে হবে।

৭. প্রতিটি পরীক্ষার জন্য পরীক্ষার্থীকে স্বাক্ষরলিপিতে স্বাক্ষর করতে হবে, অন্যথায় ঐ পরীক্ষায় পরীক্ষার্থী অনুপস্থিত বলে গন্য হবে।

৮. মোবাইল ফোন নিয়ে পরীক্ষার হলে প্রবেশ সম্পূর্ণ নিষিদ্ধ।

৯. পরীক্ষা কেন্দ্রে আইন-শৃঙ্খলা ভঙ্গ অথবা এ কাজে প্ররোচনাদানকারী পরীক্ষার্থীর বিরুদ্ধে তাৎক্ষনিকভাবে আইনানুগ ব্যবস্থা করা হবে।

১০. পরীক্ষা হলের ইনভিজিলেটর ও সংশ্লিষ্ট অফিসার-ইন-চার্জ কর্তৃক আরোপিত নির্দেশাবলী যথাযথভাবে মেনে চলতে হবে।

১১. উত্তরপত্রের কভার পৃষ্ঠায় মুদ্রিত নির্দেশাবলী অবশ্যই মেনে চলতে হবে।

১২. মূল প্রবেশপত্র এবং মূল রেজিস্ট্রশন কার্ড অবশ্যই সঙ্গে আনতে হবে ।

CONTROLLER OF EXAMINATION
15.10.2024 11:34

ID No: 5178676/5831930

Note: This document contains digital signature of Controller of Examinations, National University.

Generated On: Tuesday, 15 October 2024

বিঃ দ্রঃ EMS এ পরীক্ষাটি অনুষ্ঠিত হচ্ছে বিধায় পরীক্ষার্থী তার প্রবেশ পত্র এবং উত্তর পত্রের QR কোড ইনভিজিলেটর এর মাধ্যমে অবশ্যই স্ক্যান করিয়ে নেবেন।

National University

Bangladesh

BACHELOR DEGREE HONOURS PART-1 EXAMINATION - 2023

Admit Card

Subject Code & Name	**17-PHILOSOPHY**	**Examination Code**	**2201**
Name of Examinee	**ABU ISRAIL**	**Roll No.**	**3374015**
Father's Name	**MD. ALAUDDIN SIKDAR**	**Registration No**	**22217296491**
Mother's Name	**FATEMA BEGUM**	**Session & Type**	**2022-23 / REG**
College Code & Name	**5601-GOVT. TOLARAM COLLEGE, NARAYANGANJ**		
Center Code & Name	**386-NARAYANGANJ MAHILA COLLEGE, NARAYANGANJ**		

Subject Code & name			
211501	**History of the Emergence of Independent Bangladesh**		
211701	**Problems of Philosophy**		
211703	**History of Western Philosophy : Ancient and Medieval**		
211705	**General Ethics**		
211707	**Psychology**		
211909	**Introduction to Political Theory**		

	Enamul Haque.
Seal & Signature of Principal	**Controller of Examinations**

পরীক্ষার্থীদের জন্য নির্দেশাবলী

১. প্রবেশপত্রে কোন প্রকার ভুলত্রুটি পরিলক্ষিত হলে তা পরীক্ষা শুরুর পূর্বেই সংশ্লিষ্ট শাখা থেকে সংশোধন করে নিতে হবে। ভুল বা অসম্পূর্ণ প্রবেশপত্র দ্বারা কোনক্রমে পরীক্ষায় অংশগ্রহণ করা যাবে না। এক্ষেত্রে পরীক্ষার্থী নিজে আবেদন ফরম পূরণে ভুল করলে তাকে নির্ধারিত ফি প্রদান করে প্রবেশপত্র সংশোধন করে নিতে হবে।

২. বিশ্ববিদ্যালয় কর্তৃক নির্ধারিত দিন, তারিখ ও সময়সূচী অনুযায়ী পরীক্ষায় অংশগ্রহণ করতে হবে।

৩. পরীক্ষার প্রথম দিনে পরীক্ষার হলের দরজা এক ঘণ্টা আগে এবং পরবর্তী দিনগুলিতে আধা ঘণ্টা আগে খোলা হবে। পরীক্ষার হলে পরীক্ষার্থী ছাড়া তার কোন আত্মীয় স্বজন বা আপনজনের প্রবেশ নিষেধ।

৪. পরীক্ষার হলে প্রবেশ পত্র, রেজিস্ট্রেশন কার্ড, পরিচয় পত্র, কালি, কলম, পেন্সিল, জ্যামিতি বক্স, ক্যালকুলেটর (প্রয়োজনে) ও টাকা পয়সা ব্যতীত পরীক্ষার্থীর সঙ্গে অন্য কিছু থাকা অবৈধ।

৫. প্রবেশপত্রে উল্লিখিত বিষয় কোড ও শিরোনাম ব্যতীত অন্য কোন বিষয় কোড ও শিরোনামের পরীক্ষায় অংশগ্রহণ করা যাবে না।

৬. মূল উত্তরপত্র ও O M R ফরম এর নির্দিষ্ট স্থানে প্রয়োজনীয় সকল তথ্য নির্ভুলভাবে লিখতে হবে এবং সংশ্লিষ্ট বৃত্ত ভরাট করতে হবে।

৭. প্রতিটি পরীক্ষার জন্য পরীক্ষার্থীকে স্বাক্ষরলিপিতে স্বাক্ষর করতে হবে, অন্যথায় ঐ পরীক্ষায় পরীক্ষার্থী অনুপস্থিত বলে গন্য হবে।

৮. মোবাইল ফোন নিয়ে পরীক্ষার হলে প্রবেশ সম্পূর্ণ নিষিদ্ধ।

৯. পরীক্ষা কেন্দ্রে আইন-শৃঙ্খলা ভঙ্গ অথবা এ কাজে প্ররোচনাদানকারী পরীক্ষার্থীর বিরুদ্ধে তাৎক্ষনিকভাবে আইনানুগ ব্যবস্থা করা হবে।

১০. পরীক্ষা হলের ইনভিজিলেটর ও সংশ্লিষ্ট অফিসার-ইন-চার্জ কর্তৃক আরোপিত নির্দেশাবলী যথাযথভাবে মেনে চলতে হবে।

১১. উত্তরপত্রের কভার পৃষ্ঠায় মুদ্রিত নির্দেশাবলী অবশ্যই মেনে চলতে হবে।

১২. মূল প্রবেশপত্র এবং মূল রেজিস্ট্রেশন কার্ড অবশ্যই সঙ্গে আনতে হবে ।

CONTROLLER OF EXAMINATION
15.10.2024 11:34

ID No: 5183880/5831931

Note: This document contains digital signature of Controller of Examinations, National University.

Generated On: Tuesday, 15 October 2024

বিঃ দ্রঃ EMS এ পরীক্ষাটি অনুষ্ঠিত হচ্ছে বিধায় পরীক্ষার্থী তার প্রবেশ পত্র এবং উত্তর পত্রের QR কোড ইনভিজিলেটর এর মাধ্যমে অবশ্যই স্ক্যান করিয়ে নেবেন।

National University

Bangladesh

BACHELOR DEGREE HONOURS PART-1 EXAMINATION - 2023

Admit Card

Subject Code & Name	**17-PHILOSOPHY**	**Examination Code**	**2201**
Name of Examinee	**SUMAIYA**	**Roll No.**	**3374016**
Father's Name	**MD.SHAFIKUL ISLAM**	**Registration No**	**22217296492**
Mother's Name	**MINU BEGUM**	**Session & Type**	**2022-23 / REG**
College Code & Name	**5601-GOVT. TOLARAM COLLEGE, NARAYANGANJ**		
Center Code & Name	**386-NARAYANGANJ MAHILA COLLEGE, NARAYANGANJ**		

Subject Code & name			
211501	**History of the Emergence of Independent Bangladesh**		
211701	**Problems of Philosophy**		
211703	**History of Western Philosophy : Ancient and Medieval**		
211705	**General Ethics**		
211707	**Psychology**		
211909	**Introduction to Political Theory**		

Seal & Signature of Principal	**Controller of Examinations**

পরীক্ষার্থীদের জন্য নির্দেশাবলী

১. প্রবেশপত্রে কোন প্রকার ভুলত্রুটি পরিলক্ষিত হলে তা পরীক্ষা শুরুর পূর্বেই সংশ্লিষ্ট শাখা থেকে সংশোধন করে নিতে হবে। ভুল বা অসম্পূর্ণ প্রবেশপত্র দ্বারা কোনক্রমে পরীক্ষায় অংশগ্রহণ করা যাবে না। এক্ষেত্রে পরীক্ষার্থী নিজে আবেদন ফরম পূরণে ভুল করলে তাকে নির্ধারিত ফি প্রদান করে প্রবেশপত্র সংশোধন করে নিতে হবে।

২. বিশ্ববিদ্যালয় কর্তৃক নির্ধারিত দিন, তারিখ ও সময়সূচী অনুযায়ী পরীক্ষায় অংশগ্রহণ করতে হবে।

৩. পরীক্ষার প্রথম দিনে পরীক্ষার হলের দরজা এক ঘণ্টা আগে এবং পরবর্তী দিনগুলিতে আধা ঘণ্টা আগে খোলা হবে। পরীক্ষার হলে পরীক্ষার্থী ছাড়া তার কোন আত্মীয় স্বজন বা আপনজনের প্রবেশ নিষেধ।

৪. পরীক্ষার হলে প্রবেশ পত্র, রেজিস্ট্রেশন কার্ড, পরিচয় পত্র, কালি, কলম, পেন্সিল, জ্যামিতি বক্স, ক্যালকুলেটর (প্রয়োজনে) ও টাকা পয়সা ব্যতীত পরীক্ষার্থীর সঙ্গে অন্য কিছু থাকা অবৈধ।

৫. প্রবেশপত্রে উল্লিখিত বিষয় কোড ও শিরোনাম ব্যতীত অন্য কোন বিষয় কোড ও শিরোনামের পরীক্ষায় অংশগ্রহণ করা যাবে না।

৬. মূল উত্তরপত্র ও O M R ফরম এর নির্দিষ্ট স্থানে প্রয়োজনীয় সকল তথ্য নির্ভুলভাবে লিখতে হবে এবং সংশ্লিষ্ট বৃত্ত ভরাট করতে হবে।

৭. প্রতিটি পরীক্ষার জন্য পরীক্ষার্থীকে স্বাক্ষরলিপিতে স্বাক্ষর করতে হবে, অন্যথায় ঐ পরীক্ষায় পরীক্ষার্থী অনুপস্থিত বলে গন্য হবে।

৮. মোবাইল ফোন নিয়ে পরীক্ষার হলে প্রবেশ সম্পূর্ণ নিষিদ্ধ।

৯. পরীক্ষা কেন্দ্রে আইন-শৃঙ্খলা ভঙ্গ অথবা এ কাজে প্ররোচনাদানকারী পরীক্ষার্থীর বিরুদ্ধে তাৎক্ষনিকভাবে আইনানুগ ব্যবস্থা করা হবে।

১০. পরীক্ষা হলের ইনভিজিলেটর ও সংশ্লিষ্ট অফিসার-ইন-চার্জ কর্তৃক আরোপিত নির্দেশাবলী যথাযথভাবে মেনে চলতে হবে।

১১. উত্তরপত্রের কভার পৃষ্ঠায় মুদ্রিত নির্দেশাবলী অবশ্যই মেনে চলতে হবে।

১২. মূল প্রবেশপত্র এবং মূল রেজিস্ট্রেশন কার্ড অবশ্যই সঙ্গে আনতে হবে ।

CONTROLLER OF EXAMINATION
15.10.2024 11:34

ID No: 5187525/5831932

Note: This document contains digital signature of Controller of Examinations, National University.

Generated On: Tuesday, 15 October 2024

বিঃ দ্রঃ EMS এ পরীক্ষাটি অনুষ্ঠিত হচ্ছে বিধায় পরীক্ষার্থী তার প্রবেশ পত্র এবং উত্তর পত্রের QR কোড ইনভিজিলেটর এর মাধ্যমে অবশ্যই স্ক্যান করিয়ে নেবেন।

National University

Bangladesh

BACHELOR DEGREE HONOURS PART-1 EXAMINATION - 2023

Admit Card

Subject Code & Name	**17-PHILOSOPHY**	**Examination Code**	**2201**
Name of Examinee	**MANTASHA JAHAN TABASSUM**	**Roll No.**	**3374017**
Father's Name	**MD. ELIAS**	**Registration No**	**22217296493**
Mother's Name	**SHELINA**	**Session & Type**	**2022-23 / REG**
College Code & Name	**5601-GOVT. TOLARAM COLLEGE, NARAYANGANJ**		
Center Code & Name	**386-NARAYANGANJ MAHILA COLLEGE, NARAYANGANJ**		

Subject Code & name			
211501	**History of the Emergence of Independent Bangladesh**		
211701	**Problems of Philosophy**		
211703	**History of Western Philosophy : Ancient and Medieval**		
211705	**General Ethics**		
211707	**Psychology**		
211909	**Introduction to Political Theory**		

	Enamul Haque.
Seal & Signature of Principal	**Controller of Examinations**

পরীক্ষার্থীদের জন্য নির্দেশাবলী

১. প্রবেশপত্রে কোন প্রকার ভুলত্রুটি পরিলক্ষিত হলে তা পরীক্ষা শুরুর পূর্বেই সংশ্লিষ্ট শাখা থেকে সংশোধন করে নিতে হবে। ভুল বা অসম্পূর্ণ প্রবেশপত্র দ্বারা কোনক্রমে পরীক্ষায় অংশগ্রহণ করা যাবে না। এক্ষেত্রে পরীক্ষার্থী নিজে আবেদন ফরম পূরণে ভুল করলে তাকে নির্ধারিত ফি প্রদান করে প্রবেশপত্র সংশোধন করে নিতে হবে।

২. বিশ্ববিদ্যালয় কর্তৃক নির্ধারিত দিন, তারিখ ও সময়সূচী অনুযায়ী পরীক্ষায় অংশগ্রহণ করতে হবে।

৩. পরীক্ষার প্রথম দিনে পরীক্ষার হলের দরজা এক ঘণ্টা আগে এবং পরবর্তী দিনগুলিতে আধা ঘণ্টা আগে খোলা হবে। পরীক্ষার হলে পরীক্ষার্থী ছাড়া তার কোন আত্মীয় স্বজন বা আপনজনের প্রবেশ নিষেধ।

৪. পরীক্ষার হলে প্রবেশ পত্র, রেজিস্ট্রেশন কার্ড, পরিচয় পত্র, কালি, কলম, পেন্সিল, জ্যামিতি বক্স, ক্যালকুলেটর (প্রয়োজনে) ও টাকা পয়সা ব্যতীত পরীক্ষার্থীর সঙ্গে অন্য কিছু থাকা অবৈধ।

৫. প্রবেশপত্রে উল্লিখিত বিষয় কোড ও শিরোনাম ব্যতীত অন্য কোন বিষয় কোড ও শিরোনামের পরীক্ষায় অংশগ্রহণ করা যাবে না।

৬. মূল উত্তরপত্র ও O M R ফরম এর নির্দিষ্ট স্থানে প্রয়োজনীয় সকল তথ্য নির্ভুলভাবে লিখতে হবে এবং সংশ্লিষ্ট বৃত্ত ভরাট করতে হবে।

৭. প্রতিটি পরীক্ষার জন্য পরীক্ষার্থীকে স্বাক্ষরলিপিতে স্বাক্ষর করতে হবে, অন্যথায় ঐ পরীক্ষায় পরীক্ষার্থী অনুপস্থিত বলে গন্য হবে।

৮. মোবাইল ফোন নিয়ে পরীক্ষার হলে প্রবেশ সম্পূর্ণ নিষিদ্ধ।

৯. পরীক্ষা কেন্দ্রে আইন-শৃঙ্খলা ভঙ্গ অথবা এ কাজে প্ররোচনাদানকারী পরীক্ষার্থীর বিরুদ্ধে তাৎক্ষনিকভাবে আইনানুগ ব্যবস্থা করা হবে।

১০. পরীক্ষা হলের ইনভিজিলেটর ও সংশ্লিষ্ট অফিসার-ইন-চার্জ কর্তৃক আরোপিত নির্দেশাবলী যথাযথভাবে মেনে চলতে হবে।

১১. উত্তরপত্রের কভার পৃষ্ঠায় মুদ্রিত নির্দেশাবলী অবশ্যই মেনে চলতে হবে।

১২. মূল প্রবেশপত্র এবং মূল রেজিস্ট্রেশন কার্ড অবশ্যই সঙ্গে আনতে হবে ।

CONTROLLER OF EXAMINATION
15.10.2024 11:34

ID No: 5188464/5831933

Note: This document contains digital signature of Controller of Examinations, National University.

Generated On: Tuesday, 15 October 2024

বিঃ দ্রঃ EMS এ পরীক্ষাটি অনুষ্ঠিত হচ্ছে বিধায় পরীক্ষার্থী তার প্রবেশ পত্র এবং উত্তর পত্রের QR কোড ইনভিজিলেটর এর মাধ্যমে অবশ্যই স্ক্যান করিয়ে নেবেন।

National University

Bangladesh

BACHELOR DEGREE HONOURS PART-1 EXAMINATION - 2023

Admit Card

Subject Code & Name	**17-PHILOSOPHY**	**Examination Code**	**2201**
Name of Examinee	**SAIFUL ISLAM**	**Roll No.**	**3374018**
Father's Name	**RAFIQUL ISLAM**	**Registration No**	**22217296494**
Mother's Name	**SUMI BEGUM**	**Session & Type**	**2022-23 / REG**
College Code & Name	**5601-GOVT. TOLARAM COLLEGE, NARAYANGANJ**		
Center Code & Name	**386-NARAYANGANJ MAHILA COLLEGE, NARAYANGANJ**		

Subject Code & name			
211501	**History of the Emergence of Independent Bangladesh**		
211701	**Problems of Philosophy**		
211703	**History of Western Philosophy : Ancient and Medieval**		
211705	**General Ethics**		
211707	**Psychology**		
211909	**Introduction to Political Theory**		

	Enamul Kabir.
Seal & Signature of Principal	**Controller of Examinations**

পরীক্ষার্থীদের জন্য নির্দেশাবলী

১. প্রবেশপত্রে কোন প্রকার ভুলত্রুটি পরিলক্ষিত হলে তা পরীক্ষা শুরুর পূর্বেই সংশ্লিষ্ট শাখা থেকে সংশোধন করে নিতে হবে। ভুল বা অসম্পূর্ণ প্রবেশপত্র দ্বারা কোনক্রমে পরীক্ষায় অংশগ্রহণ করা যাবে না। এক্ষেত্রে পরীক্ষার্থী নিজে আবেদন ফরম পূরণে ভুল করলে তাকে নির্ধারিত ফি প্রদান করে প্রবেশপত্র সংশোধন করে নিতে হবে।

২. বিশ্ববিদ্যালয় কর্তৃক নির্ধারিত দিন, তারিখ ও সময়সূচী অনুযায়ী পরীক্ষায় অংশগ্রহণ করতে হবে।

৩. পরীক্ষার প্রথম দিনে পরীক্ষার হলের দরজা এক ঘণ্টা আগে এবং পরবর্তী দিনগুলিতে আধা ঘণ্টা আগে খোলা হবে। পরীক্ষার হলে পরীক্ষার্থী ছাড়া তার কোন আত্মীয় স্বজন বা আপনজনের প্রবেশ নিষেধ।

৪. পরীক্ষার হলে প্রবেশ পত্র, রেজিস্ট্রেশন কার্ড, পরিচয় পত্র, কালি, কলম, পেন্সিল, জ্যামিতি বক্স, ক্যালকুলেটর (প্রয়োজনে) ও টাকা পয়সা ব্যতীত পরীক্ষার্থীর সঙ্গে অন্য কিছু থাকা অবৈধ।

৫. প্রবেশপত্রে উল্লিখিত বিষয় কোড ও শিরোনাম ব্যতীত অন্য কোন বিষয় কোড ও শিরোনামের পরীক্ষায় অংশগ্রহণ করা যাবে না।

৬. মূল উত্তরপত্র ও O M R ফরম এর নির্দিষ্ট স্থানে প্রয়োজনীয় সকল তথ্য নির্ভুলভাবে লিখতে হবে এবং সংশ্লিষ্ট বৃত্ত ভরাট করতে হবে।

৭. প্রতিটি পরীক্ষার জন্য পরীক্ষার্থীকে স্বাক্ষরলিপিতে স্বাক্ষর করতে হবে, অন্যথায় ঐ পরীক্ষায় পরীক্ষার্থী অনুপস্থিত বলে গন্য হবে।

৮. মোবাইল ফোন নিয়ে পরীক্ষার হলে প্রবেশ সম্পূর্ণ নিষিদ্ধ।

৯. পরীক্ষা কেন্দ্রে আইন-শৃঙ্খলা ভঙ্গ অথবা এ কাজে প্ররোচনাদানকারী পরীক্ষার্থীর বিরুদ্ধে তাৎক্ষনিকভাবে আইনানুগ ব্যবস্থা করা হবে।

১০. পরীক্ষা হলের ইনভিজিলেটর ও সংশ্লিষ্ট অফিসার-ইন-চার্জ কর্তৃক আরোপিত নির্দেশাবলী যথাযথভাবে মেনে চলতে হবে।

১১. উত্তরপত্রের কভার পৃষ্ঠায় মুদ্রিত নির্দেশাবলী অবশ্যই মেনে চলতে হবে।

১২. মূল প্রবেশপত্র এবং মূল রেজিস্ট্রেশন কার্ড অবশ্যই সঙ্গে আনতে হবে ।

CONTROLLER OF EXAMINATION

15.10.2024 11:34

ID No: 5196400/5831934

Note: This document contains digital signature of Controller of Examinations, National University.

Generated On: Tuesday, 15 October 2024

বিঃ দ্রঃ **EMS** এ পরীক্ষাটি অনুষ্ঠিত হচ্ছে বিধায় পরীক্ষার্থী তার প্রবেশ পত্র এবং উত্তর পত্রের **QR** কোড ইনভিজিলেটর এর মাধ্যমে অবশ্যই স্ক্যান করিয়ে নেবেন।

National University

Bangladesh

BACHELOR DEGREE HONOURS PART-1 EXAMINATION - 2023

Admit Card

Subject Code & Name	**17-PHILOSOPHY**	**Examination Code**	**2201**
Name of Examinee	**TAMANNA AKTHER URMILA**	**Roll No.**	**3374019**
Father's Name	**NURUL ISLAM**	**Registration No**	**22217296495**
Mother's Name	**FARIDA BEGUM**	**Session & Type**	**2022-23 / REG**
College Code & Name	**5601-GOVT. TOLARAM COLLEGE, NARAYANGANJ**		
Center Code & Name	**386-NARAYANGANJ MAHILA COLLEGE, NARAYANGANJ**		

Subject Code & name			
211501	**History of the Emergence of Independent Bangladesh**		
211701	**Problems of Philosophy**		
211703	**History of Western Philosophy : Ancient and Medieval**		
211705	**General Ethics**		
211707	**Psychology**		
212111	**Introduction to Social Work**		

Seal & Signature of Principal	**Controller of Examinations**

পরীক্ষার্থীদের জন্য নির্দেশাবলী

১. প্রবেশপত্রে কোন প্রকার ভুলত্রুটি পরিলক্ষিত হলে তা পরীক্ষা শুরুর পূর্বেই সংশ্লিষ্ট শাখা থেকে সংশোধন করে নিতে হবে। ভুল বা অসম্পূর্ণ প্রবেশপত্র দ্বারা কোনক্রমে পরীক্ষায় অংশগ্রহণ করা যাবে না। এক্ষেত্রে পরীক্ষার্থী নিজে আবেদন ফরম পূরণে ভুল করলে তাকে নির্ধারিত ফি প্রদান করে প্রবেশপত্র সংশোধন করে নিতে হবে।

২. বিশ্ববিদ্যালয় কর্তৃক নির্ধারিত দিন, তারিখ ও সময়সূচী অনুযায়ী পরীক্ষায় অংশগ্রহণ করতে হবে।

৩. পরীক্ষার প্রথম দিনে পরীক্ষার হলের দরজা এক ঘণ্টা আগে এবং পরবর্তী দিনগুলিতে আধা ঘণ্টা আগে খোলা হবে। পরীক্ষার হলে পরীক্ষার্থী ছাড়া তার কোন আত্মীয় স্বজন বা আপনজনের প্রবেশ নিষেধ।

৪. পরীক্ষার হলে প্রবেশ পত্র, রেজিস্ট্রেশন কার্ড, পরিচয় পত্র, কালি, কলম, পেন্সিল, জ্যামিতি বক্স, ক্যালকুলেটর (প্রয়োজনে) ও টাকা পয়সা ব্যতীত পরীক্ষার্থীর সঙ্গে অন্য কিছু থাকা অবৈধ।

৫. প্রবেশপত্রে উল্লিখিত বিষয় কোড ও শিরোনাম ব্যতীত অন্য কোন বিষয় কোড ও শিরোনামের পরীক্ষায় অংশগ্রহণ করা যাবে না।

৬. মূল উত্তরপত্র ও O M R ফরম এর নির্দিষ্ট স্থানে প্রয়োজনীয় সকল তথ্য নির্ভুলভাবে লিখতে হবে এবং সংশ্লিষ্ট বৃত্ত ভরাট করতে হবে।

৭. প্রতিটি পরীক্ষার জন্য পরীক্ষার্থীকে স্বাক্ষরলিপিতে স্বাক্ষর করতে হবে, অন্যথায় ঐ পরীক্ষায় পরীক্ষার্থী অনুপস্থিত বলে গন্য হবে।

৮. মোবাইল ফোন নিয়ে পরীক্ষার হলে প্রবেশ সম্পূর্ণ নিষিদ্ধ।

৯. পরীক্ষা কেন্দ্রে আইন-শৃঙ্খলা ভঙ্গ অথবা এ কাজে প্ররোচনাদানকারী পরীক্ষার্থীর বিরুদ্ধে তাৎক্ষনিকভাবে আইনানুগ ব্যবস্থা করা হবে।

১০. পরীক্ষা হলের ইনভিজিলেটর ও সংশ্লিষ্ট অফিসার-ইন-চার্জ কর্তৃক আরোপিত নির্দেশাবলী যথাযথভাবে মেনে চলতে হবে।

১১. উত্তরপত্রের কভার পৃষ্ঠায় মুদ্রিত নির্দেশাবলী অবশ্যই মেনে চলতে হবে।

১২. মূল প্রবেশপত্র এবং মূল রেজিস্ট্রেশন কার্ড অবশ্যই সঙ্গে আনতে হবে ।

CONTROLLER OF EXAMINATION
15.10.2024 11:34

ID No: 5197394/5831935

Note: This document contains digital signature of Controller of Examinations, National University.

Generated On: Tuesday, 15 October 2024

বিঃ দ্রঃ EMS এ পরীক্ষাটি অনুষ্ঠিত হচ্ছে বিধায় পরীক্ষার্থী তার প্রবেশ পত্র এবং উত্তর পত্রের QR কোড ইনভিজিলেটর এর মাধ্যমে অবশ্যই স্ক্যান করিয়ে নেবেন।

National University

Bangladesh

BACHELOR DEGREE HONOURS PART-1 EXAMINATION - 2023

Admit Card

Subject Code & Name	**17-PHILOSOPHY**	**Examination Code**	**2201**
Name of Examinee	**MD. ZAHIDUL ISLAM**	**Roll No.**	**3374020**
Father's Name	**MD. BABUL**	**Registration No**	**22217296496**
Mother's Name	**TASLIMA BEGUM**	**Session & Type**	**2022-23 / REG**
College Code & Name	**5601-GOVT. TOLARAM COLLEGE, NARAYANGANJ**		
Center Code & Name	**386-NARAYANGANJ MAHILA COLLEGE, NARAYANGANJ**		

Subject Code & name			
211501	**History of the Emergence of Independent Bangladesh**		
211701	**Problems of Philosophy**		
211703	**History of Western Philosophy : Ancient and Medieval**		
211705	**General Ethics**		
211707	**Psychology**		
211909	**Introduction to Political Theory**		

Seal & Signature of Principal	**Controller of Examinations**

পরীক্ষার্থীদের জন্য নির্দেশাবলী

১. প্রবেশপত্রে কোন প্রকার ভুলত্রুটি পরিলক্ষিত হলে তা পরীক্ষা শুরুর পূর্বেই সংশ্লিষ্ট শাখা থেকে সংশোধন করে নিতে হবে। ভুল বা অসম্পূর্ণ প্রবেশপত্র দ্বারা কোনক্রমে পরীক্ষায় অংশগ্রহণ করা যাবে না। এক্ষেত্রে পরীক্ষার্থী নিজে আবেদন ফরম পূরণে ভুল করলে তাকে নির্ধারিত ফি প্রদান করে প্রবেশপত্র সংশোধন করে নিতে হবে।

২. বিশ্ববিদ্যালয় কর্তৃক নির্ধারিত দিন, তারিখ ও সময়সূচী অনুযায়ী পরীক্ষায় অংশগ্রহণ করতে হবে।

৩. পরীক্ষার প্রথম দিনে পরীক্ষার হলের দরজা এক ঘণ্টা আগে এবং পরবর্তী দিনগুলিতে আধা ঘণ্টা আগে খোলা হবে। পরীক্ষার হলে পরীক্ষার্থী ছাড়া তার কোন আত্মীয় স্বজন বা আপনজনের প্রবেশ নিষেধ।

৪. পরীক্ষার হলে প্রবেশ পত্র, রেজিস্ট্রেশন কার্ড, পরিচয় পত্র, কালি, কলম, পেন্সিল, জ্যামিতি বক্স, ক্যালকুলেটর (প্রয়োজনে) ও টাকা পয়সা ব্যতীত পরীক্ষার্থীর সঙ্গে অন্য কিছু থাকা অবৈধ।

৫. প্রবেশপত্রে উল্লিখিত বিষয় কোড ও শিরোনাম ব্যতীত অন্য কোন বিষয় কোড ও শিরোনামের পরীক্ষায় অংশগ্রহণ করা যাবে না।

৬. মূল উত্তরপত্র ও O M R ফরম এর নির্দিষ্ট স্থানে প্রয়োজনীয় সকল তথ্য নির্ভুলভাবে লিখতে হবে এবং সংশ্লিষ্ট বৃত্ত ভরাট করতে হবে।

৭. প্রতিটি পরীক্ষার জন্য পরীক্ষার্থীকে স্বাক্ষরলিপিতে স্বাক্ষর করতে হবে, অন্যথায় ঐ পরীক্ষায় পরীক্ষার্থী অনুপস্থিত বলে গন্য হবে।

৮. মোবাইল ফোন নিয়ে পরীক্ষার হলে প্রবেশ সম্পূর্ণ নিষিদ্ধ।

৯. পরীক্ষা কেন্দ্রে আইন-শৃঙ্খলা ভঙ্গ অথবা এ কাজে প্ররোচনাদানকারী পরীক্ষার্থীর বিরুদ্ধে তাৎক্ষনিকভাবে আইনানুগ ব্যবস্থা করা হবে।

১০. পরীক্ষা হলের ইনভিজিলেটর ও সংশ্লিষ্ট অফিসার-ইন-চার্জ কর্তৃক আরোপিত নির্দেশাবলী যথাযথভাবে মেনে চলতে হবে।

১১. উত্তরপত্রের কভার পৃষ্ঠায় মুদ্রিত নির্দেশাবলী অবশ্যই মেনে চলতে হবে।

১২. মূল প্রবেশপত্র এবং মূল রেজিস্ট্রেশন কার্ড অবশ্যই সঙ্গে আনতে হবে ।

CONTROLLER OF EXAMINATION
15.10.2024 11:34

ID No: 5198327/5831936

Note: This document contains digital signature of Controller of Examinations, National University.

Generated On: Tuesday, 15 October 2024

বিঃ দ্রঃ EMS এ পরীক্ষাটি অনুষ্ঠিত হচ্ছে বিধায় পরীক্ষার্থী তার প্রবেশ পত্র এবং উত্তর পত্রের QR কোড ইনভিজিলেটর এর মাধ্যমে অবশ্যই স্ক্যান করিয়ে নেবেন।

National University

Bangladesh

BACHELOR DEGREE HONOURS PART-1 EXAMINATION - 2023

Admit Card

Subject Code & Name	**17-PHILOSOPHY**	**Examination Code**	**2201**
Name of Examinee	**MD. MIRAJUL ISLAM**	**Roll No.**	**3374021**
Father's Name	**KHORSHED ALAM**	**Registration No**	**22217296497**
Mother's Name	**JAHANARA BEGUM**	**Session & Type**	**2022-23 / REG**
College Code & Name	**5601-GOVT. TOLARAM COLLEGE, NARAYANGANJ**		
Center Code & Name	**386-NARAYANGANJ MAHILA COLLEGE, NARAYANGANJ**		

Subject Code & name			
211501	**History of the Emergence of Independent Bangladesh**		
211701	**Problems of Philosophy**		
211703	**History of Western Philosophy : Ancient and Medieval**		
211705	**General Ethics**		
211707	**Psychology**		
211909	**Introduction to Political Theory**		

	Enamul Kabir.
Seal & Signature of Principal	**Controller of Examinations**

পরীক্ষার্থীদের জন্য নির্দেশাবলী

১. প্রবেশপত্রে কোন প্রকার ভুলত্রুটি পরিলক্ষিত হলে তা পরীক্ষা শুরুর পূর্বেই সংশ্লিষ্ট শাখা থেকে সংশোধন করে নিতে হবে। ভুল বা অসম্পূর্ণ প্রবেশপত্র দ্বারা কোনক্রমে পরীক্ষায় অংশগ্রহণ করা যাবে না। এক্ষেত্রে পরীক্ষার্থী নিজে আবেদন ফরম পূরণে ভুল করলে তাকে নির্ধারিত ফি প্রদান করে প্রবেশপত্র সংশোধন করে নিতে হবে।

২. বিশ্ববিদ্যালয় কর্তৃক নির্ধারিত দিন, তারিখ ও সময়সূচী অনুযায়ী পরীক্ষায় অংশগ্রহণ করতে হবে।

৩. পরীক্ষার প্রথম দিনে পরীক্ষার হলের দরজা এক ঘণ্টা আগে এবং পরবর্তী দিনগুলিতে আধা ঘণ্টা আগে খোলা হবে। পরীক্ষার হলে পরীক্ষার্থী ছাড়া তার কোন আত্মীয় স্বজন বা আপনজনের প্রবেশ নিষেধ।

৪. পরীক্ষার হলে প্রবেশ পত্র, রেজিস্ট্রেশন কার্ড, পরিচয় পত্র, কালি, কলম, পেন্সিল, জ্যামিতি বক্স, ক্যালকুলেটর (প্রয়োজনে) ও টাকা পয়সা ব্যতীত পরীক্ষার্থীর সঙ্গে অন্য কিছু থাকা অবৈধ।

৫. প্রবেশপত্রে উল্লিখিত বিষয় কোড ও শিরোনাম ব্যতীত অন্য কোন বিষয় কোড ও শিরোনামের পরীক্ষায় অংশগ্রহণ করা যাবে না।

৬. মূল উত্তরপত্র ও O M R ফরম এর নির্দিষ্ট স্থানে প্রয়োজনীয় সকল তথ্য নির্ভুলভাবে লিখতে হবে এবং সংশ্লিষ্ট বৃত্ত ভরাট করতে হবে।

৭. প্রতিটি পরীক্ষার জন্য পরীক্ষার্থীকে স্বাক্ষরলিপিতে স্বাক্ষর করতে হবে, অন্যথায় ঐ পরীক্ষায় পরীক্ষার্থী অনুপস্থিত বলে গন্য হবে।

৮. মোবাইল ফোন নিয়ে পরীক্ষার হলে প্রবেশ সম্পূর্ণ নিষিদ্ধ।

৯. পরীক্ষা কেন্দ্রে আইন-শৃঙ্খলা ভঙ্গ অথবা এ কাজে প্ররোচনাদানকারী পরীক্ষার্থীর বিরুদ্ধে তাৎক্ষনিকভাবে আইনানুগ ব্যবস্থা করা হবে।

১০. পরীক্ষা হলের ইনভিজিলেটর ও সংশ্লিষ্ট অফিসার-ইন-চার্জ কর্তৃক আরোপিত নির্দেশাবলী যথাযথভাবে মেনে চলতে হবে।

১১. উত্তরপত্রের কভার পৃষ্ঠায় মুদ্রিত নির্দেশাবলী অবশ্যই মেনে চলতে হবে।

১২. মূল প্রবেশপত্র এবং মূল রেজিস্ট্রেশন কার্ড অবশ্যই সঙ্গে আনতে হবে ।

CONTROLLER OF EXAMINATION
15.10.2024 11:34

ID No: 5207133/5831937

Note: This document contains digital signature of Controller of Examinations, National University.

Generated On: Tuesday, 15 October 2024

বিঃ দ্রঃ **EMS** এ পরীক্ষাটি অনুষ্ঠিত হচ্ছে বিধায় পরীক্ষার্থী তার প্রবেশ পত্র এবং উত্তর পত্রের **QR** কোড ইনভিজিলেটর এর মাধ্যমে অবশ্যই স্ক্যান করিয়ে নেবেন।

National University

Bangladesh

BACHELOR DEGREE HONOURS PART-1 EXAMINATION - 2023

Admit Card

Subject Code & Name	**17-PHILOSOPHY**	**Examination Code**	**2201**
Name of Examinee	**MD. ASHIKUR RAHMAN**	**Roll No.**	**3374022**
Father's Name	**MD. LITON SIKDER**	**Registration No**	**22217296498**
Mother's Name	**MST. SHAHINUR BEGUM**	**Session & Type**	**2022-23 / REG**
College Code & Name	**5601-GOVT. TOLARAM COLLEGE, NARAYANGANJ**		
Center Code & Name	**386-NARAYANGANJ MAHILA COLLEGE, NARAYANGANJ**		

Subject Code & name			
211501	**History of the Emergence of Independent Bangladesh**		
211701	**Problems of Philosophy**		
211703	**History of Western Philosophy : Ancient and Medieval**		
211705	**General Ethics**		
211707	**Psychology**		
211909	**Introduction to Political Theory**		

Seal & Signature of Principal	**Controller of Examinations**

পরীক্ষার্থীদের জন্য নির্দেশাবলী

১. প্রবেশপত্রে কোন প্রকার ভুলত্রুটি পরিলক্ষিত হলে তা পরীক্ষা শুরুর পূর্বেই সংশ্লিষ্ট শাখা থেকে সংশোধন করে নিতে হবে। ভুল বা অসম্পূর্ণ প্রবেশপত্র দ্বারা কোনক্রমে পরীক্ষায় অংশগ্রহণ করা যাবে না। এক্ষেত্রে পরীক্ষার্থী নিজে আবেদন ফরম পূরণে ভুল করলে তাকে নির্ধারিত ফি প্রদান করে প্রবেশপত্র সংশোধন করে নিতে হবে।

২. বিশ্ববিদ্যালয় কর্তৃক নির্ধারিত দিন, তারিখ ও সময়সূচী অনুযায়ী পরীক্ষায় অংশগ্রহণ করতে হবে।

৩. পরীক্ষার প্রথম দিনে পরীক্ষার হলের দরজা এক ঘণ্টা আগে এবং পরবর্তী দিনগুলিতে আধা ঘণ্টা আগে খোলা হবে। পরীক্ষার হলে পরীক্ষার্থী ছাড়া তার কোন আত্মীয় স্বজন বা আপনজনের প্রবেশ নিষেধ।

৪. পরীক্ষার হলে প্রবেশ পত্র, রেজিস্ট্রেশন কার্ড, পরিচয় পত্র, কালি, কলম, পেন্সিল, জ্যামিতি বক্স, ক্যালকুলেটর (প্রয়োজনে) ও টাকা পয়সা ব্যতীত পরীক্ষার্থীর সঙ্গে অন্য কিছু থাকা অবৈধ।

৫. প্রবেশপত্রে উল্লিখিত বিষয় কোড ও শিরোনাম ব্যতীত অন্য কোন বিষয় কোড ও শিরোনামের পরীক্ষায় অংশগ্রহণ করা যাবে না।

৬. মূল উত্তরপত্র ও O M R ফরম এর নির্দিষ্ট স্থানে প্রয়োজনীয় সকল তথ্য নির্ভুলভাবে লিখতে হবে এবং সংশ্লিষ্ট বৃত্ত ভরাট করতে হবে।

৭. প্রতিটি পরীক্ষার জন্য পরীক্ষার্থীকে স্বাক্ষরলিপিতে স্বাক্ষর করতে হবে, অন্যথায় ঐ পরীক্ষায় পরীক্ষার্থী অনুপস্থিত বলে গন্য হবে।

৮. মোবাইল ফোন নিয়ে পরীক্ষার হলে প্রবেশ সম্পূর্ণ নিষিদ্ধ।

৯. পরীক্ষা কেন্দ্রে আইন-শৃঙ্খলা ভঙ্গ অথবা এ কাজে প্ররোচনাদানকারী পরীক্ষার্থীর বিরুদ্ধে তাৎক্ষনিকভাবে আইনানুগ ব্যবস্থা করা হবে।

১০. পরীক্ষা হলের ইনভিজিলেটর ও সংশ্লিষ্ট অফিসার-ইন-চার্জ কর্তৃক আরোপিত নির্দেশাবলী যথাযথভাবে মেনে চলতে হবে।

১১. উত্তরপত্রের কভার পৃষ্ঠায় মুদ্রিত নির্দেশাবলী অবশ্যই মেনে চলতে হবে।

১২. মূল প্রবেশপত্র এবং মূল রেজিস্ট্রেশন কার্ড অবশ্যই সঙ্গে আনতে হবে ।

CONTROLLER OF EXAMINATION
15.10.2024 11:34

ID No: 5214557/5831938

Note: This document contains digital signature of Controller of Examinations, National University.

Generated On: Tuesday, 15 October 2024

বিঃ দ্রঃ EMS এ পরীক্ষাটি অনুষ্ঠিত হচ্ছে বিধায় পরীক্ষার্থী তার প্রবেশ পত্র এবং উত্তর পত্রের QR কোড ইনভিজিলেটর এর মাধ্যমে অবশ্যই স্ক্যান করিয়ে নেবেন।

National University

Bangladesh

BACHELOR DEGREE HONOURS PART-1 EXAMINATION - 2023

Admit Card

Subject Code & Name	**17-PHILOSOPHY**	**Examination Code**	**2201**
Name of Examinee	**CHAITI RANI DAS**	**Roll No.**	**3374023**
Father's Name	**PARESH CHANDRA DAS**	**Registration No**	**22217296499**
Mother's Name	**JHARNA RANI DAS**	**Session & Type**	**2022-23 / REG**
College Code & Name	**5601-GOVT. TOLARAM COLLEGE, NARAYANGANJ**		
Center Code & Name	**386-NARAYANGANJ MAHILA COLLEGE, NARAYANGANJ**		

Subject Code & name			
211501	**History of the Emergence of Independent Bangladesh**		
211701	**Problems of Philosophy**		
211703	**History of Western Philosophy : Ancient and Medieval**		
211705	**General Ethics**		
211707	**Psychology**		
211909	**Introduction to Political Theory**		

	Examk Din.
Seal & Signature of Principal	**Controller of Examinations**

পরীক্ষার্থীদের জন্য নির্দেশাবলী

১. প্রবেশপত্রে কোন প্রকার ভুলত্রুটি পরিলক্ষিত হলে তা পরীক্ষা শুরুর পূর্বেই সংশ্লিষ্ট শাখা থেকে সংশোধন করে নিতে হবে। ভুল বা অসম্পূর্ণ প্রবেশপত্র দ্বারা কোনক্রমে পরীক্ষায় অংশগ্রহণ করা যাবে না। এক্ষেত্রে পরীক্ষার্থী নিজে আবেদন ফরম পূরণে ভুল করলে তাকে নির্ধারিত ফি প্রদান করে প্রবেশপত্র সংশোধন করে নিতে হবে।

২. বিশ্ববিদ্যালয় কর্তৃক নির্ধারিত দিন, তারিখ ও সময়সূচী অনুযায়ী পরীক্ষায় অংশগ্রহণ করতে হবে।

৩. পরীক্ষার প্রথম দিনে পরীক্ষার হলের দরজা এক ঘণ্টা আগে এবং পরবর্তী দিনগুলিতে আধা ঘণ্টা আগে খোলা হবে। পরীক্ষার হলে পরীক্ষার্থী ছাড়া তার কোন আত্মীয় স্বজন বা আপনজনের প্রবেশ নিষেধ।

৪. পরীক্ষার হলে প্রবেশ পত্র, রেজিস্ট্রেশন কার্ড, পরিচয় পত্র, কালি, কলম, পেন্সিল, জ্যামিতি বক্স, ক্যালকুলেটর (প্রয়োজনে) ও টাকা পয়সা ব্যতীত পরীক্ষার্থীর সঙ্গে অন্য কিছু থাকা অবৈধ।

৫. প্রবেশপত্রে উল্লিখিত বিষয় কোড ও শিরোনাম ব্যতীত অন্য কোন বিষয় কোড ও শিরোনামের পরীক্ষায় অংশগ্রহণ করা যাবে না।

৬. মূল উত্তরপত্র ও O M R ফরম এর নির্দিষ্ট স্থানে প্রয়োজনীয় সকল তথ্য নির্ভুলভাবে লিখতে হবে এবং সংশ্লিষ্ট বৃত্ত ভরাট করতে হবে।

৭. প্রতিটি পরীক্ষার জন্য পরীক্ষার্থীকে স্বাক্ষরলিপিতে স্বাক্ষর করতে হবে, অন্যথায় ঐ পরীক্ষায় পরীক্ষার্থী অনুপস্থিত বলে গন্য হবে।

৮. মোবাইল ফোন নিয়ে পরীক্ষার হলে প্রবেশ সম্পূর্ণ নিষিদ্ধ।

৯. পরীক্ষা কেন্দ্রে আইন-শৃঙ্খলা ভঙ্গ অথবা এ কাজে প্ররোচনাদানকারী পরীক্ষার্থীর বিরুদ্ধে তাৎক্ষনিকভাবে আইনানুগ ব্যবস্থা করা হবে।

১০. পরীক্ষা হলের ইনভিজিলেটর ও সংশ্লিষ্ট অফিসার-ইন-চার্জ কর্তৃক আরোপিত নির্দেশাবলী যথাযথভাবে মেনে চলতে হবে।

১১. উত্তরপত্রের কভার পৃষ্ঠায় মুদ্রিত নির্দেশাবলী অবশ্যই মেনে চলতে হবে।

১২. মূল প্রবেশপত্র এবং মূল রেজিস্ট্রেশন কার্ড অবশ্যই সঙ্গে আনতে হবে ।

CONTROLLER OF EXAMINATION
15.10.2024 11:34

ID No: 5214621/5831939

Note: This document contains digital signature of Controller of Examinations, National University.

Generated On: Tuesday, 15 October 2024

বিঃ দ্রঃ EMS এ পরীক্ষাটি অনুষ্ঠিত হচ্ছে বিধায় পরীক্ষার্থী তার প্রবেশ পত্র এবং উত্তর পত্রের QR কোড ইনভিজিলেটর এর মাধ্যমে অবশ্যই স্ক্যান করিয়ে নেবেন।

National University

Bangladesh

BACHELOR DEGREE HONOURS PART-1 EXAMINATION - 2023

Admit Card

Subject Code & Name	**17-PHILOSOPHY**	**Examination Code**	**2201**
Name of Examinee	**SURIYA REZA JHUNU**	**Roll No.**	**3374024**
Father's Name	**MD. REZAUL KARIM**	**Registration No**	**22217296500**
Mother's Name	**PARVIN REJA**	**Session & Type**	**2022-23 / REG**
College Code & Name	**5601-GOVT. TOLARAM COLLEGE, NARAYANGANJ**		
Center Code & Name	**386-NARAYANGANJ MAHILA COLLEGE, NARAYANGANJ**		

Subject Code & name			
211501	**History of the Emergence of Independent Bangladesh**		
211701	**Problems of Philosophy**		
211703	**History of Western Philosophy : Ancient and Medieval**		
211705	**General Ethics**		
211707	**Psychology**		
211909	**Introduction to Political Theory**		

Seal & Signature of Principal	**Controller of Examinations**

পরীক্ষার্থীদের জন্য নির্দেশাবলী

১. প্রবেশপত্রে কোন প্রকার ভুলত্রুটি পরিলক্ষিত হলে তা পরীক্ষা শুরুর পূর্বেই সংশ্লিষ্ট শাখা থেকে সংশোধন করে নিতে হবে। ভুল বা অসম্পূর্ণ প্রবেশপত্র দ্বারা কোনক্রমে পরীক্ষায় অংশগ্রহণ করা যাবে না। এক্ষেত্রে পরীক্ষার্থী নিজে আবেদন ফরম পূরণে ভুল করলে তাকে নির্ধারিত ফি প্রদান করে প্রবেশপত্র সংশোধন করে নিতে হবে।

২. বিশ্ববিদ্যালয় কর্তৃক নির্ধারিত দিন, তারিখ ও সময়সূচী অনুযায়ী পরীক্ষায় অংশগ্রহণ করতে হবে।

৩. পরীক্ষার প্রথম দিনে পরীক্ষার হলের দরজা এক ঘণ্টা আগে এবং পরবর্তী দিনগুলিতে আধা ঘণ্টা আগে খোলা হবে। পরীক্ষার হলে পরীক্ষার্থী ছাড়া তার কোন আত্মীয় স্বজন বা আপনজনের প্রবেশ নিষেধ।

৪. পরীক্ষার হলে প্রবেশ পত্র, রেজিস্ট্রেশন কার্ড, পরিচয় পত্র, কালি, কলম, পেন্সিল, জ্যামিতি বক্স, ক্যালকুলেটর (প্রয়োজনে) ও টাকা পয়সা ব্যতীত পরীক্ষার্থীর সঙ্গে অন্য কিছু থাকা অবৈধ।

৫. প্রবেশপত্রে উল্লিখিত বিষয় কোড ও শিরোনাম ব্যতীত অন্য কোন বিষয় কোড ও শিরোনামের পরীক্ষায় অংশগ্রহণ করা যাবে না।

৬. মূল উত্তরপত্র ও O M R ফরম এর নির্দিষ্ট স্থানে প্রয়োজনীয় সকল তথ্য নির্ভুলভাবে লিখতে হবে এবং সংশ্লিষ্ট বৃত্ত ভরাট করতে হবে।

৭. প্রতিটি পরীক্ষার জন্য পরীক্ষার্থীকে স্বাক্ষরলিপিতে স্বাক্ষর করতে হবে, অন্যথায় ঐ পরীক্ষায় পরীক্ষার্থী অনুপস্থিত বলে গন্য হবে।

৮. মোবাইল ফোন নিয়ে পরীক্ষার হলে প্রবেশ সম্পূর্ণ নিষিদ্ধ।

৯. পরীক্ষা কেন্দ্রে আইন-শৃঙ্খলা ভঙ্গ অথবা এ কাজে প্ররোচনাদানকারী পরীক্ষার্থীর বিরুদ্ধে তাৎক্ষনিকভাবে আইনানুগ ব্যবস্থা করা হবে।

১০. পরীক্ষা হলের ইনভিজিলেটর ও সংশ্লিষ্ট অফিসার-ইন-চার্জ কর্তৃক আরোপিত নির্দেশাবলী যথাযথভাবে মেনে চলতে হবে।

১১. উত্তরপত্রের কভার পৃষ্ঠায় মুদ্রিত নির্দেশাবলী অবশ্যই মেনে চলতে হবে।

১২. মূল প্রবেশপত্র এবং মূল রেজিস্ট্রেশন কার্ড অবশ্যই সঙ্গে আনতে হবে ।

CONTROLLER OF EXAMINATION
15.10.2024 11:34

ID No: 5215179/5831940

Note: This document contains digital signature of Controller of Examinations, National University.

Generated On: Tuesday, 15 October 2024

বিঃ দ্রঃ EMS এ পরীক্ষাটি অনুষ্ঠিত হচ্ছে বিধায় পরীক্ষার্থী তার প্রবেশ পত্র এবং উত্তর পত্রের QR কোড ইনভিজিলেটর এর মাধ্যমে অবশ্যই স্ক্যান করিয়ে নেবেন।

National University

Bangladesh

BACHELOR DEGREE HONOURS PART-1 EXAMINATION - 2023

Admit Card

Subject Code & Name	**17-PHILOSOPHY**	**Examination Code**	**2201**
Name of Examinee	**SADIA ISLAM**	**Roll No.**	**3374025**
Father's Name	**HABIBUR RAHMAN**	**Registration No**	**22217296501**
Mother's Name	**RASHIDA AKTER**	**Session & Type**	**2022-23 / REG**
College Code & Name	**5601-GOVT. TOLARAM COLLEGE, NARAYANGANJ**		
Center Code & Name	**386-NARAYANGANJ MAHILA COLLEGE, NARAYANGANJ**		

Subject Code & name			
211501	**History of the Emergence of Independent Bangladesh**		
211701	**Problems of Philosophy**		
211703	**History of Western Philosophy : Ancient and Medieval**		
211705	**General Ethics**		
211707	**Psychology**		
212111	**Introduction to Social Work**		

	Enamul Kabir.
Seal & Signature of Principal	**Controller of Examinations**

পরীক্ষার্থীদের জন্য নির্দেশাবলী

১. প্রবেশপত্রে কোন প্রকার ভুলত্রুটি পরিলক্ষিত হলে তা পরীক্ষা শুরুর পূর্বেই সংশ্লিষ্ট শাখা থেকে সংশোধন করে নিতে হবে। ভুল বা অসম্পূর্ণ প্রবেশপত্র দ্বারা কোনক্রমে পরীক্ষায় অংশগ্রহণ করা যাবে না। এক্ষেত্রে পরীক্ষার্থী নিজে আবেদন ফরম পূরণে ভুল করলে তাকে নির্ধারিত ফি প্রদান করে প্রবেশপত্র সংশোধন করে নিতে হবে।

২. বিশ্ববিদ্যালয় কর্তৃক নির্ধারিত দিন, তারিখ ও সময়সূচী অনুযায়ী পরীক্ষায় অংশগ্রহণ করতে হবে।

৩. পরীক্ষার প্রথম দিনে পরীক্ষার হলের দরজা এক ঘণ্টা আগে এবং পরবর্তী দিনগুলিতে আধা ঘণ্টা আগে খোলা হবে। পরীক্ষার হলে পরীক্ষার্থী ছাড়া তার কোন আত্মীয় স্বজন বা আপনজনের প্রবেশ নিষেধ।

৪. পরীক্ষার হলে প্রবেশ পত্র, রেজিস্ট্রেশন কার্ড, পরিচয় পত্র, কালি, কলম, পেন্সিল, জ্যামিতি বক্স, ক্যালকুলেটর (প্রয়োজনে) ও টাকা পয়সা ব্যতীত পরীক্ষার্থীর সঙ্গে অন্য কিছু থাকা অবৈধ।

৫. প্রবেশপত্রে উল্লিখিত বিষয় কোড ও শিরোনাম ব্যতীত অন্য কোন বিষয় কোড ও শিরোনামের পরীক্ষায় অংশগ্রহণ করা যাবে না।

৬. মূল উত্তরপত্র ও O M R ফরম এর নির্দিষ্ট স্থানে প্রয়োজনীয় সকল তথ্য নির্ভুলভাবে লিখতে হবে এবং সংশ্লিষ্ট বৃত্ত ভরাট করতে হবে।

৭. প্রতিটি পরীক্ষার জন্য পরীক্ষার্থীকে স্বাক্ষরলিপিতে স্বাক্ষর করতে হবে, অন্যথায় ঐ পরীক্ষায় পরীক্ষার্থী অনুপস্থিত বলে গন্য হবে।

৮. মোবাইল ফোন নিয়ে পরীক্ষার হলে প্রবেশ সম্পূর্ণ নিষিদ্ধ।

৯. পরীক্ষা কেন্দ্রে আইন-শৃঙ্খলা ভঙ্গ অথবা এ কাজে প্ররোচনাদানকারী পরীক্ষার্থীর বিরুদ্ধে তাৎক্ষনিকভাবে আইনানুগ ব্যবস্থা করা হবে।

১০. পরীক্ষা হলের ইনভিজিলেটর ও সংশ্লিষ্ট অফিসার-ইন-চার্জ কর্তৃক আরোপিত নির্দেশাবলী যথাযথভাবে মেনে চলতে হবে।

১১. উত্তরপত্রের কভার পৃষ্ঠায় মুদ্রিত নির্দেশাবলী অবশ্যই মেনে চলতে হবে।

১২. মূল প্রবেশপত্র এবং মূল রেজিস্ট্রেশন কার্ড অবশ্যই সঙ্গে আনতে হবে ।

CONTROLLER OF EXAMINATION
15.10.2024 11:34

ID No: 5218627/5831941

Note: This document contains digital signature of Controller of Examinations, National University.

Generated On: Tuesday, 15 October 2024

বিঃ দ্রঃ EMS এ পরীক্ষাটি অনুষ্ঠিত হচ্ছে বিধায় পরীক্ষার্থী তার প্রবেশ পত্র এবং উত্তর পত্রের QR কোড ইনভিজিলেটর এর মাধ্যমে অবশ্যই স্ক্যান করিয়ে নেবেন।

National University

Bangladesh

BACHELOR DEGREE HONOURS PART-1 EXAMINATION - 2023

Admit Card

Subject Code & Name	**17-PHILOSOPHY**	**Examination Code**	**2201**
Name of Examinee	**HALIMA KHATUN RINTHI**	**Roll No.**	**3374026**
Father's Name	**RUBEL SARKAR**	**Registration No**	**22217296504**
Mother's Name	**HOSNE ARA**	**Session & Type**	**2022-23 / REG**
College Code & Name	**5601-GOVT. TOLARAM COLLEGE, NARAYANGANJ**		
Center Code & Name	**386-NARAYANGANJ MAHILA COLLEGE, NARAYANGANJ**		

Subject Code & name			
211501	**History of the Emergence of Independent Bangladesh**		
211701	**Problems of Philosophy**		
211703	**History of Western Philosophy : Ancient and Medieval**		
211705	**General Ethics**		
211707	**Psychology**		
211909	**Introduction to Political Theory**		

	Enamul Kabir.
Seal & Signature of Principal	**Controller of Examinations**

পরীক্ষার্থীদের জন্য নির্দেশাবলী

১. প্রবেশপত্রে কোন প্রকার ভুলত্রুটি পরিলক্ষিত হলে তা পরীক্ষা শুরুর পূর্বেই সংশ্লিষ্ট শাখা থেকে সংশোধন করে নিতে হবে। ভুল বা অসম্পূর্ণ প্রবেশপত্র দ্বারা কোনক্রমে পরীক্ষায় অংশগ্রহণ করা যাবে না। এক্ষেত্রে পরীক্ষার্থী নিজে আবেদন ফরম পূরণে ভুল করলে তাকে নির্ধারিত ফি প্রদান করে প্রবেশপত্র সংশোধন করে নিতে হবে।

২. বিশ্ববিদ্যালয় কর্তৃক নির্ধারিত দিন, তারিখ ও সময়সূচী অনুযায়ী পরীক্ষায় অংশগ্রহণ করতে হবে।

৩. পরীক্ষার প্রথম দিনে পরীক্ষার হলের দরজা এক ঘণ্টা আগে এবং পরবর্তী দিনগুলিতে আধা ঘণ্টা আগে খোলা হবে। পরীক্ষার হলে পরীক্ষার্থী ছাড়া তার কোন আত্মীয় স্বজন বা আপনজনের প্রবেশ নিষেধ।

৪. পরীক্ষার হলে প্রবেশ পত্র, রেজিস্ট্রেশন কার্ড, পরিচয় পত্র, কালি, কলম, পেন্সিল, জ্যামিতি বক্স, ক্যালকুলেটর (প্রয়োজনে) ও টাকা পয়সা ব্যতীত পরীক্ষার্থীর সঙ্গে অন্য কিছু থাকা অবৈধ।

৫. প্রবেশপত্রে উল্লিখিত বিষয় কোড ও শিরোনাম ব্যতীত অন্য কোন বিষয় কোড ও শিরোনামের পরীক্ষায় অংশগ্রহণ করা যাবে না।

৬. মূল উত্তরপত্র ও O M R ফরম এর নির্দিষ্ট স্থানে প্রয়োজনীয় সকল তথ্য নির্ভুলভাবে লিখতে হবে এবং সংশ্লিষ্ট বৃত্ত ভরাট করতে হবে।

৭. প্রতিটি পরীক্ষার জন্য পরীক্ষার্থীকে স্বাক্ষরলিপিতে স্বাক্ষর করতে হবে, অন্যথায় ঐ পরীক্ষায় পরীক্ষার্থী অনুপস্থিত বলে গন্য হবে।

৮. মোবাইল ফোন নিয়ে পরীক্ষার হলে প্রবেশ সম্পূর্ণ নিষিদ্ধ।

৯. পরীক্ষা কেন্দ্রে আইন-শৃঙ্খলা ভঙ্গ অথবা এ কাজে প্ররোচনাদানকারী পরীক্ষার্থীর বিরুদ্ধে তাৎক্ষনিকভাবে আইনানুগ ব্যবস্থা করা হবে।

১০. পরীক্ষা হলের ইনভিজিলেটর ও সংশ্লিষ্ট অফিসার-ইন-চার্জ কর্তৃক আরোপিত নির্দেশাবলী যথাযথভাবে মেনে চলতে হবে।

১১. উত্তরপত্রের কভার পৃষ্ঠায় মুদ্রিত নির্দেশাবলী অবশ্যই মেনে চলতে হবে।

১২. মূল প্রবেশপত্র এবং মূল রেজিস্ট্রেশন কার্ড অবশ্যই সঙ্গে আনতে হবে ।

CONTROLLER OF EXAMINATION
15.10.2024 11:34

ID No: 5238858/5831943

Note: This document contains digital signature of Controller of Examinations, National University.

Generated On: Tuesday, 15 October 2024

বিঃ দ্রঃ **EMS** এ পরীক্ষাটি অনুষ্ঠিত হচ্ছে বিধায় পরীক্ষার্থী তার প্রবেশ পত্র এবং উত্তর পত্রের **QR** কোড ইনভিজিলেটর এর মাধ্যমে অবশ্যই স্ক্যান করিয়ে নেবেন।

National University

Bangladesh

BACHELOR DEGREE HONOURS PART-1 EXAMINATION - 2023

Admit Card

Subject Code & Name	**17-PHILOSOPHY**	**Examination Code**	**2201**
Name of Examinee	**JOY BANIK**	**Roll No.**	**3374027**
Father's Name	**NITAY BANIK**	**Registration No**	**22217296505**
Mother's Name	**ANJANA RANI BANIK**	**Session & Type**	**2022-23 / REG**
College Code & Name	**5601-GOVT. TOLARAM COLLEGE, NARAYANGANJ**		
Center Code & Name	**386-NARAYANGANJ MAHILA COLLEGE, NARAYANGANJ**		

Subject Code & name			
211501	**History of the Emergence of Independent Bangladesh**		
211701	**Problems of Philosophy**		
211703	**History of Western Philosophy : Ancient and Medieval**		
211705	**General Ethics**		
211707	**Psychology**		
211909	**Introduction to Political Theory**		

	Enamul Kabir.
Seal & Signature of Principal	**Controller of Examinations**

পরীক্ষার্থীদের জন্য নির্দেশাবলী

১. প্রবেশপত্রে কোন প্রকার ভুলত্রুটি পরিলক্ষিত হলে তা পরীক্ষা শুরুর পূর্বেই সংশ্লিষ্ট শাখা থেকে সংশোধন করে নিতে হবে। ভুল বা অসম্পূর্ণ প্রবেশপত্র দ্বারা কোনক্রমে পরীক্ষায় অংশগ্রহণ করা যাবে না। এক্ষেত্রে পরীক্ষার্থী নিজে আবেদন ফরম পূরণে ভুল করলে তাকে নির্ধারিত ফি প্রদান করে প্রবেশপত্র সংশোধন করে নিতে হবে।

২. বিশ্ববিদ্যালয় কর্তৃক নির্ধারিত দিন, তারিখ ও সময়সূচী অনুযায়ী পরীক্ষায় অংশগ্রহণ করতে হবে।

৩. পরীক্ষার প্রথম দিনে পরীক্ষার হলের দরজা এক ঘণ্টা আগে এবং পরবর্তী দিনগুলিতে আধা ঘণ্টা আগে খোলা হবে। পরীক্ষার হলে পরীক্ষার্থী ছাড়া তার কোন আত্মীয় স্বজন বা আপনজনের প্রবেশ নিষেধ।

৪. পরীক্ষার হলে প্রবেশ পত্র, রেজিস্ট্রেশন কার্ড, পরিচয় পত্র, কালি, কলম, পেন্সিল, জ্যামিতি বক্স, ক্যালকুলেটর (প্রয়োজনে) ও টাকা পয়সা ব্যতীত পরীক্ষার্থীর সঙ্গে অন্য কিছু থাকা অবৈধ।

৫. প্রবেশপত্রে উল্লিখিত বিষয় কোড ও শিরোনাম ব্যতীত অন্য কোন বিষয় কোড ও শিরোনামের পরীক্ষায় অংশগ্রহণ করা যাবে না।

৬. মূল উত্তরপত্র ও O M R ফরম এর নির্দিষ্ট স্থানে প্রয়োজনীয় সকল তথ্য নির্ভুলভাবে লিখতে হবে এবং সংশ্লিষ্ট বৃত্ত ভরাট করতে হবে।

৭. প্রতিটি পরীক্ষার জন্য পরীক্ষার্থীকে স্বাক্ষরলিপিতে স্বাক্ষর করতে হবে, অন্যথায় ঐ পরীক্ষায় পরীক্ষার্থী অনুপস্থিত বলে গন্য হবে।

৮. মোবাইল ফোন নিয়ে পরীক্ষার হলে প্রবেশ সম্পূর্ণ নিষিদ্ধ।

৯. পরীক্ষা কেন্দ্রে আইন-শৃঙ্খলা ভঙ্গ অথবা এ কাজে প্ররোচনাদানকারী পরীক্ষার্থীর বিরুদ্ধে তাৎক্ষনিকভাবে আইনানুগ ব্যবস্থা করা হবে।

১০. পরীক্ষা হলের ইনভিজিলেটর ও সংশ্লিষ্ট অফিসার-ইন-চার্জ কর্তৃক আরোপিত নির্দেশাবলী যথাযথভাবে মেনে চলতে হবে।

১১. উত্তরপত্রের কভার পৃষ্ঠায় মুদ্রিত নির্দেশাবলী অবশ্যই মেনে চলতে হবে।

১২. মূল প্রবেশপত্র এবং মূল রেজিস্ট্রেশন কার্ড অবশ্যই সঙ্গে আনতে হবে ।

CONTROLLER OF EXAMINATION
15.10.2024 11:34

ID No: 5246700/5831944

Note: This document contains digital signature of Controller of Examinations, National University.

Generated On: Tuesday, 15 October 2024

বিঃ দ্রঃ **EMS** এ পরীক্ষাটি অনুষ্ঠিত হচ্ছে বিধায় পরীক্ষার্থী তার প্রবেশ পত্র এবং উত্তর পত্রের **QR** কোড ইনভিজিলেটর এর মাধ্যমে অবশ্যই স্ক্যান করিয়ে নেবেন।

National University

Bangladesh

BACHELOR DEGREE HONOURS PART-1 EXAMINATION - 2023

Admit Card

Subject Code & Name	**17-PHILOSOPHY**	**Examination Code**	**2201**
Name of Examinee	**FAHMIDA AKTER FARHANA**	**Roll No.**	**3374028**
Father's Name	**MD. MOKTER HOSSAIN**	**Registration No**	**22217296506**
Mother's Name	**RUMANA AKTER RUMA**	**Session & Type**	**2022-23 / REG**
College Code & Name	**5601-GOVT. TOLARAM COLLEGE, NARAYANGANJ**		
Center Code & Name	**386-NARAYANGANJ MAHILA COLLEGE, NARAYANGANJ**		

Subject Code & name			
211501	**History of the Emergence of Independent Bangladesh**		
211701	**Problems of Philosophy**		
211703	**History of Western Philosophy : Ancient and Medieval**		
211705	**General Ethics**		
211707	**Psychology**		
211909	**Introduction to Political Theory**		

	Enamul Haque.
Seal & Signature of Principal	**Controller of Examinations**

পরীক্ষার্থীদের জন্য নির্দেশাবলী

১. প্রবেশপত্রে কোন প্রকার ভুলত্রুটি পরিলক্ষিত হলে তা পরীক্ষা শুরুর পূর্বেই সংশ্লিষ্ট শাখা থেকে সংশোধন করে নিতে হবে। ভুল বা অসম্পূর্ণ প্রবেশপত্র দ্বারা কোনক্রমে পরীক্ষায় অংশগ্রহণ করা যাবে না। এক্ষেত্রে পরীক্ষার্থী নিজে আবেদন ফরম পূরণে ভুল করলে তাকে নির্ধারিত ফি প্রদান করে প্রবেশপত্র সংশোধন করে নিতে হবে।

২. বিশ্ববিদ্যালয় কর্তৃক নির্ধারিত দিন, তারিখ ও সময়সূচী অনুযায়ী পরীক্ষায় অংশগ্রহণ করতে হবে।

৩. পরীক্ষার প্রথম দিনে পরীক্ষার হলের দরজা এক ঘণ্টা আগে এবং পরবর্তী দিনগুলিতে আধা ঘণ্টা আগে খোলা হবে। পরীক্ষার হলে পরীক্ষার্থী ছাড়া তার কোন আত্মীয় স্বজন বা আপনজনের প্রবেশ নিষেধ।

৪. পরীক্ষার হলে প্রবেশ পত্র, রেজিস্ট্রেশন কার্ড, পরিচয় পত্র, কালি, কলম, পেন্সিল, জ্যামিতি বক্স, ক্যালকুলেটর (প্রয়োজনে) ও টাকা পয়সা ব্যতীত পরীক্ষার্থীর সঙ্গে অন্য কিছু থাকা অবৈধ।

৫. প্রবেশপত্রে উল্লিখিত বিষয় কোড ও শিরোনাম ব্যতীত অন্য কোন বিষয় কোড ও শিরোনামের পরীক্ষায় অংশগ্রহণ করা যাবে না।

৬. মূল উত্তরপত্র ও O M R ফরম এর নির্দিষ্ট স্থানে প্রয়োজনীয় সকল তথ্য নির্ভুলভাবে লিখতে হবে এবং সংশ্লিষ্ট বৃত্ত ভরাট করতে হবে।

৭. প্রতিটি পরীক্ষার জন্য পরীক্ষার্থীকে স্বাক্ষরলিপিতে স্বাক্ষর করতে হবে, অন্যথায় ঐ পরীক্ষায় পরীক্ষার্থী অনুপস্থিত বলে গন্য হবে।

৮. মোবাইল ফোন নিয়ে পরীক্ষার হলে প্রবেশ সম্পূর্ণ নিষিদ্ধ।

৯. পরীক্ষা কেন্দ্রে আইন-শৃঙ্খলা ভঙ্গ অথবা এ কাজে প্ররোচনাদানকারী পরীক্ষার্থীর বিরুদ্ধে তাৎক্ষনিকভাবে আইনানুগ ব্যবস্থা করা হবে।

১০. পরীক্ষা হলের ইনভিজিলেটর ও সংশ্লিষ্ট অফিসার-ইন-চার্জ কর্তৃক আরোপিত নির্দেশাবলী যথাযথভাবে মেনে চলতে হবে।

১১. উত্তরপত্রের কভার পৃষ্ঠায় মুদ্রিত নির্দেশাবলী অবশ্যই মেনে চলতে হবে।

১২. মূল প্রবেশপত্র এবং মূল রেজিস্ট্রেশন কার্ড অবশ্যই সঙ্গে আনতে হবে ।

CONTROLLER OF EXAMINATION
15.10.2024 11:34

ID No: 5248135/5831945

Note: This document contains digital signature of Controller of Examinations, National University.

Generated On: Tuesday, 15 October 2024

বিঃ দ্রঃ EMS এ পরীক্ষাটি অনুষ্ঠিত হচ্ছে বিধায় পরীক্ষার্থী তার প্রবেশ পত্র এবং উত্তর পত্রের QR কোড ইনভিজিলেটর এর মাধ্যমে অবশ্যই স্ক্যান করিয়ে নেবেন।

National University

Bangladesh

BACHELOR DEGREE HONOURS PART-1 EXAMINATION - 2023

Admit Card

Subject Code & Name	**17-PHILOSOPHY**	**Examination Code**	**2201**
Name of Examinee	**MD. ALAMIN HOSSAIN**	**Roll No.**	**3374029**
Father's Name	**MD. MOFAZZAL HOSSAIN**	**Registration No**	**22217296507**
Mother's Name	**ALEHA BEGUM**	**Session & Type**	**2022-23 / REG**
College Code & Name	**5601-GOVT. TOLARAM COLLEGE, NARAYANGANJ**		
Center Code & Name	**386-NARAYANGANJ MAHILA COLLEGE, NARAYANGANJ**		

Subject Code & name			
211501	**History of the Emergence of Independent Bangladesh**		
211701	**Problems of Philosophy**		
211703	**History of Western Philosophy : Ancient and Medieval**		
211705	**General Ethics**		
211707	**Psychology**		
211909	**Introduction to Political Theory**		

Seal & Signature of Principal	**Controller of Examinations**

পরীক্ষার্থীদের জন্য নির্দেশাবলী

১. প্রবেশপত্রে কোন প্রকার ভুলত্রুটি পরিলক্ষিত হলে তা পরীক্ষা শুরুর পূর্বেই সংশ্লিষ্ট শাখা থেকে সংশোধন করে নিতে হবে। ভুল বা অসম্পূর্ণ প্রবেশপত্র দ্বারা কোনক্রমে পরীক্ষায় অংশগ্রহণ করা যাবে না। এক্ষেত্রে পরীক্ষার্থী নিজে আবেদন ফরম পূরণে ভুল করলে তাকে নির্ধারিত ফি প্রদান করে প্রবেশপত্র সংশোধন করে নিতে হবে।

২. বিশ্ববিদ্যালয় কর্তৃক নির্ধারিত দিন, তারিখ ও সময়সূচী অনুযায়ী পরীক্ষায় অংশগ্রহণ করতে হবে।

৩. পরীক্ষার প্রথম দিনে পরীক্ষার হলের দরজা এক ঘণ্টা আগে এবং পরবর্তী দিনগুলিতে আধা ঘণ্টা আগে খোলা হবে। পরীক্ষার হলে পরীক্ষার্থী ছাড়া তার কোন আত্মীয় স্বজন বা আপনজনের প্রবেশ নিষেধ।

৪. পরীক্ষার হলে প্রবেশ পত্র, রেজিস্ট্রেশন কার্ড, পরিচয় পত্র, কালি, কলম, পেন্সিল, জ্যামিতি বক্স, ক্যালকুলেটর (প্রয়োজনে) ও টাকা পয়সা ব্যতীত পরীক্ষার্থীর সঙ্গে অন্য কিছু থাকা অবৈধ।

৫. প্রবেশপত্রে উল্লিখিত বিষয় কোড ও শিরোনাম ব্যতীত অন্য কোন বিষয় কোড ও শিরোনামের পরীক্ষায় অংশগ্রহণ করা যাবে না।

৬. মূল উত্তরপত্র ও O M R ফরম এর নির্দিষ্ট স্থানে প্রয়োজনীয় সকল তথ্য নির্ভুলভাবে লিখতে হবে এবং সংশ্লিষ্ট বৃত্ত ভরাট করতে হবে।

৭. প্রতিটি পরীক্ষার জন্য পরীক্ষার্থীকে স্বাক্ষরলিপিতে স্বাক্ষর করতে হবে, অন্যথায় ঐ পরীক্ষায় পরীক্ষার্থী অনুপস্থিত বলে গন্য হবে।

৮. মোবাইল ফোন নিয়ে পরীক্ষার হলে প্রবেশ সম্পূর্ণ নিষিদ্ধ।

৯. পরীক্ষা কেন্দ্রে আইন-শৃঙ্খলা ভঙ্গ অথবা এ কাজে প্ররোচনাদানকারী পরীক্ষার্থীর বিরুদ্ধে তাৎক্ষনিকভাবে আইনানুগ ব্যবস্থা করা হবে।

১০. পরীক্ষা হলের ইনভিজিলেটর ও সংশ্লিষ্ট অফিসার-ইন-চার্জ কর্তৃক আরোপিত নির্দেশাবলী যথাযথভাবে মেনে চলতে হবে।

১১. উত্তরপত্রের কভার পৃষ্ঠায় মুদ্রিত নির্দেশাবলী অবশ্যই মেনে চলতে হবে।

১২. মূল প্রবেশপত্র এবং মূল রেজিস্ট্রেশন কার্ড অবশ্যই সঙ্গে আনতে হবে ।

CONTROLLER OF EXAMINATION
15.10.2024 11:34

ID No: 5252825/5831946

Note: This document contains digital signature of Controller of Examinations, National University.

Generated On: Tuesday, 15 October 2024

বিঃ দ্রঃ EMS এ পরীক্ষাটি অনুষ্ঠিত হচ্ছে বিধায় পরীক্ষার্থী তার প্রবেশ পত্র এবং উত্তর পত্রের QR কোড ইনভিজিলেটর এর মাধ্যমে অবশ্যই স্ক্যান করিয়ে নেবেন।

National University

Bangladesh

BACHELOR DEGREE HONOURS PART-1 EXAMINATION - 2023

Admit Card

Subject Code & Name	**17-PHILOSOPHY**	**Examination Code**	**2201**
Name of Examinee	**AFRIN SULTANA SADIA**	**Roll No.**	**3374030**
Father's Name	**AFTAB UDDIN**	**Registration No**	**22217296508**
Mother's Name	**KHALEDA SULTANA**	**Session & Type**	**2022-23 / REG**
College Code & Name	**5601-GOVT. TOLARAM COLLEGE, NARAYANGANJ**		
Center Code & Name	**386-NARAYANGANJ MAHILA COLLEGE, NARAYANGANJ**		

Subject Code & name			
211501	**History of the Emergence of Independent Bangladesh**		
211701	**Problems of Philosophy**		
211703	**History of Western Philosophy : Ancient and Medieval**		
211705	**General Ethics**		
211707	**Psychology**		
211909	**Introduction to Political Theory**		

	Enamul Kabir.
Seal & Signature of Principal	**Controller of Examinations**

পরীক্ষার্থীদের জন্য নির্দেশাবলী

১. প্রবেশপত্রে কোন প্রকার ভুলত্রুটি পরিলক্ষিত হলে তা পরীক্ষা শুরুর পূর্বেই সংশ্লিষ্ট শাখা থেকে সংশোধন করে নিতে হবে। ভুল বা অসম্পূর্ণ প্রবেশপত্র দ্বারা কোনক্রমে পরীক্ষায় অংশগ্রহণ করা যাবে না। এক্ষেত্রে পরীক্ষার্থী নিজে আবেদন ফরম পূরণে ভুল করলে তাকে নির্ধারিত ফি প্রদান করে প্রবেশপত্র সংশোধন করে নিতে হবে।

২. বিশ্ববিদ্যালয় কর্তৃক নির্ধারিত দিন, তারিখ ও সময়সূচী অনুযায়ী পরীক্ষায় অংশগ্রহণ করতে হবে।

৩. পরীক্ষার প্রথম দিনে পরীক্ষার হলের দরজা এক ঘণ্টা আগে এবং পরবর্তী দিনগুলিতে আধা ঘণ্টা আগে খোলা হবে। পরীক্ষার হলে পরীক্ষার্থী ছাড়া তার কোন আত্মীয় স্বজন বা আপনজনের প্রবেশ নিষেধ।

৪. পরীক্ষার হলে প্রবেশ পত্র, রেজিস্ট্রেশন কার্ড, পরিচয় পত্র, কালি, কলম, পেন্সিল, জ্যামিতি বক্স, ক্যালকুলেটর (প্রয়োজনে) ও টাকা পয়সা ব্যতীত পরীক্ষার্থীর সঙ্গে অন্য কিছু থাকা অবৈধ।

৫. প্রবেশপত্রে উল্লিখিত বিষয় কোড ও শিরোনাম ব্যতীত অন্য কোন বিষয় কোড ও শিরোনামের পরীক্ষায় অংশগ্রহণ করা যাবে না।

৬. মূল উত্তরপত্র ও O M R ফরম এর নির্দিষ্ট স্থানে প্রয়োজনীয় সকল তথ্য নির্ভুলভাবে লিখতে হবে এবং সংশ্লিষ্ট বৃত্ত ভরাট করতে হবে।

৭. প্রতিটি পরীক্ষার জন্য পরীক্ষার্থীকে স্বাক্ষরলিপিতে স্বাক্ষর করতে হবে, অন্যথায় ঐ পরীক্ষায় পরীক্ষার্থী অনুপস্থিত বলে গন্য হবে।

৮. মোবাইল ফোন নিয়ে পরীক্ষার হলে প্রবেশ সম্পূর্ণ নিষিদ্ধ।

৯. পরীক্ষা কেন্দ্রে আইন-শৃঙ্খলা ভঙ্গ অথবা এ কাজে প্ররোচনাদানকারী পরীক্ষার্থীর বিরুদ্ধে তাৎক্ষনিকভাবে আইনানুগ ব্যবস্থা করা হবে।

১০. পরীক্ষা হলের ইনভিজিলেটর ও সংশ্লিষ্ট অফিসার-ইন-চার্জ কর্তৃক আরোপিত নির্দেশাবলী যথাযথভাবে মেনে চলতে হবে।

১১. উত্তরপত্রের কভার পৃষ্ঠায় মুদ্রিত নির্দেশাবলী অবশ্যই মেনে চলতে হবে।

১২. মূল প্রবেশপত্র এবং মূল রেজিস্ট্রেশন কার্ড অবশ্যই সঙ্গে আনতে হবে ।

CONTROLLER OF EXAMINATION
15.10.2024 11:34

ID No: 5253120/5831947

Note: This document contains digital signature of Controller of Examinations, National University.

Generated On: Tuesday, 15 October 2024

বিঃ দ্রঃ EMS এ পরীক্ষাটি অনুষ্ঠিত হচ্ছে বিধায় পরীক্ষার্থী তার প্রবেশ পত্র এবং উত্তর পত্রের QR কোড ইনভিজিলেটর এর মাধ্যমে অবশ্যই স্ক্যান করিয়ে নেবেন।

National University

Bangladesh

BACHELOR DEGREE HONOURS PART-1 EXAMINATION - 2023

Admit Card

Subject Code & Name	**17-PHILOSOPHY**	**Examination Code**	**2201**
Name of Examinee	**JUBAYER BHUIYAN SABBIR**	**Roll No.**	**3374031**
Father's Name	**MD. SHAHIDULLAH BHUIYAN**	**Registration No**	**22217296509**
Mother's Name	**SURAIYA**	**Session & Type**	**2022-23 / REG**
College Code & Name	**5601-GOVT. TOLARAM COLLEGE, NARAYANGANJ**		
Center Code & Name	**386-NARAYANGANJ MAHILA COLLEGE, NARAYANGANJ**		

Subject Code & name			
211501	**History of the Emergence of Independent Bangladesh**		
211701	**Problems of Philosophy**		
211703	**History of Western Philosophy : Ancient and Medieval**		
211705	**General Ethics**		
211707	**Psychology**		
211909	**Introduction to Political Theory**		

	Enamul Kabir.
Seal & Signature of Principal	**Controller of Examinations**

পরীক্ষার্থীদের জন্য নির্দেশাবলী

১. প্রবেশপত্রে কোন প্রকার ভুলত্রুটি পরিলক্ষিত হলে তা পরীক্ষা শুরুর পূর্বেই সংশ্লিষ্ট শাখা থেকে সংশোধন করে নিতে হবে। ভুল বা অসম্পূর্ণ প্রবেশপত্র দ্বারা কোনক্রমে পরীক্ষায় অংশগ্রহণ করা যাবে না। এক্ষেত্রে পরীক্ষার্থী নিজে আবেদন ফরম পূরণে ভুল করলে তাকে নির্ধারিত ফি প্রদান করে প্রবেশপত্র সংশোধন করে নিতে হবে।

২. বিশ্ববিদ্যালয় কর্তৃক নির্ধারিত দিন, তারিখ ও সময়সূচী অনুযায়ী পরীক্ষায় অংশগ্রহণ করতে হবে।

৩. পরীক্ষার প্রথম দিনে পরীক্ষার হলের দরজা এক ঘণ্টা আগে এবং পরবর্তী দিনগুলিতে আধা ঘণ্টা আগে খোলা হবে। পরীক্ষার হলে পরীক্ষার্থী ছাড়া তার কোন আত্মীয় স্বজন বা আপনজনের প্রবেশ নিষেধ।

৪. পরীক্ষার হলে প্রবেশ পত্র, রেজিস্ট্রেশন কার্ড, পরিচয় পত্র, কালি, কলম, পেন্সিল, জ্যামিতি বক্স, ক্যালকুলেটর (প্রয়োজনে) ও টাকা পয়সা ব্যতীত পরীক্ষার্থীর সঙ্গে অন্য কিছু থাকা অবৈধ।

৫. প্রবেশপত্রে উল্লিখিত বিষয় কোড ও শিরোনাম ব্যতীত অন্য কোন বিষয় কোড ও শিরোনামের পরীক্ষায় অংশগ্রহণ করা যাবে না।

৬. মূল উত্তরপত্র ও O M R ফরম এর নির্দিষ্ট স্থানে প্রয়োজনীয় সকল তথ্য নির্ভুলভাবে লিখতে হবে এবং সংশ্লিষ্ট বৃত্ত ভরাট করতে হবে।

৭. প্রতিটি পরীক্ষার জন্য পরীক্ষার্থীকে স্বাক্ষরলিপিতে স্বাক্ষর করতে হবে, অন্যথায় ঐ পরীক্ষায় পরীক্ষার্থী অনুপস্থিত বলে গন্য হবে।

৮. মোবাইল ফোন নিয়ে পরীক্ষার হলে প্রবেশ সম্পূর্ণ নিষিদ্ধ।

৯. পরীক্ষা কেন্দ্রে আইন-শৃঙ্খলা ভঙ্গ অথবা এ কাজে প্ররোচনাদানকারী পরীক্ষার্থীর বিরুদ্ধে তাৎক্ষনিকভাবে আইনানুগ ব্যবস্থা করা হবে।

১০. পরীক্ষা হলের ইনভিজিলেটর ও সংশ্লিষ্ট অফিসার-ইন-চার্জ কর্তৃক আরোপিত নির্দেশাবলী যথাযথভাবে মেনে চলতে হবে।

১১. উত্তরপত্রের কভার পৃষ্ঠায় মুদ্রিত নির্দেশাবলী অবশ্যই মেনে চলতে হবে।

১২. মূল প্রবেশপত্র এবং মূল রেজিস্ট্রেশন কার্ড অবশ্যই সঙ্গে আনতে হবে ।

CONTROLLER OF EXAMINATION
15.10.2024 11:34

ID No: 5253806/5831948

Note: This document contains digital signature of Controller of Examinations, National University.

Generated On: Tuesday, 15 October 2024

বিঃ দ্রঃ **EMS** এ পরীক্ষাটি অনুষ্ঠিত হচ্ছে বিধায় পরীক্ষার্থী তার প্রবেশ পত্র এবং উত্তর পত্রের **QR** কোড ইনভিজিলেটর এর মাধ্যমে অবশ্যই স্ক্যান করিয়ে নেবেন।

National University

Bangladesh

BACHELOR DEGREE HONOURS PART-1 EXAMINATION - 2023

Admit Card

Subject Code & Name	**17-PHILOSOPHY**	**Examination Code**	**2201**
Name of Examinee	**MD.SUMON**	**Roll No.**	**3374032**
Father's Name	**A.WAHAB MRIDHA**	**Registration No**	**22217296510**
Mother's Name	**ROKEYA BEGUM**	**Session & Type**	**2022-23 / REG**
College Code & Name	**5601-GOVT. TOLARAM COLLEGE, NARAYANGANJ**		
Center Code & Name	**386-NARAYANGANJ MAHILA COLLEGE, NARAYANGANJ**		

Subject Code & name			
211501	**History of the Emergence of Independent Bangladesh**		
211701	**Problems of Philosophy**		
211703	**History of Western Philosophy : Ancient and Medieval**		
211705	**General Ethics**		
211707	**Psychology**		
211909	**Introduction to Political Theory**		

	Enamul Kabir.
Seal & Signature of Principal	**Controller of Examinations**

পরীক্ষার্থীদের জন্য নির্দেশাবলী

১. প্রবেশপত্রে কোন প্রকার ভুলত্রুটি পরিলক্ষিত হলে তা পরীক্ষা শুরুর পূর্বেই সংশ্লিষ্ট শাখা থেকে সংশোধন করে নিতে হবে। ভুল বা অসম্পূর্ণ প্রবেশপত্র দ্বারা কোনক্রমে পরীক্ষায় অংশগ্রহণ করা যাবে না। এক্ষেত্রে পরীক্ষার্থী নিজে আবেদন ফরম পূরণে ভুল করলে তাকে নির্ধারিত ফি প্রদান করে প্রবেশপত্র সংশোধন করে নিতে হবে।

২. বিশ্ববিদ্যালয় কর্তৃক নির্ধারিত দিন, তারিখ ও সময়সূচী অনুযায়ী পরীক্ষায় অংশগ্রহণ করতে হবে।

৩. পরীক্ষার প্রথম দিনে পরীক্ষার হলের দরজা এক ঘণ্টা আগে এবং পরবর্তী দিনগুলিতে আধা ঘণ্টা আগে খোলা হবে। পরীক্ষার হলে পরীক্ষার্থী ছাড়া তার কোন আত্মীয় স্বজন বা আপনজনের প্রবেশ নিষেধ।

৪. পরীক্ষার হলে প্রবেশ পত্র, রেজিস্ট্রেশন কার্ড, পরিচয় পত্র, কালি, কলম, পেন্সিল, জ্যামিতি বক্স, ক্যালকুলেটর (প্রয়োজনে) ও টাকা পয়সা ব্যতীত পরীক্ষার্থীর সঙ্গে অন্য কিছু থাকা অবৈধ।

৫. প্রবেশপত্রে উল্লিখিত বিষয় কোড ও শিরোনাম ব্যতীত অন্য কোন বিষয় কোড ও শিরোনামের পরীক্ষায় অংশগ্রহণ করা যাবে না।

৬. মূল উত্তরপত্র ও O M R ফরম এর নির্দিষ্ট স্থানে প্রয়োজনীয় সকল তথ্য নির্ভুলভাবে লিখতে হবে এবং সংশ্লিষ্ট বৃত্ত ভরাট করতে হবে।

৭. প্রতিটি পরীক্ষার জন্য পরীক্ষার্থীকে স্বাক্ষরলিপিতে স্বাক্ষর করতে হবে, অন্যথায় ঐ পরীক্ষায় পরীক্ষার্থী অনুপস্থিত বলে গন্য হবে।

৮. মোবাইল ফোন নিয়ে পরীক্ষার হলে প্রবেশ সম্পূর্ণ নিষিদ্ধ।

৯. পরীক্ষা কেন্দ্রে আইন-শৃঙ্খলা ভঙ্গ অথবা এ কাজে প্ররোচনাদানকারী পরীক্ষার্থীর বিরুদ্ধে তাৎক্ষনিকভাবে আইনানুগ ব্যবস্থা করা হবে।

১০. পরীক্ষা হলের ইনভিজিলেটর ও সংশ্লিষ্ট অফিসার-ইন-চার্জ কর্তৃক আরোপিত নির্দেশাবলী যথাযথভাবে মেনে চলতে হবে।

১১. উত্তরপত্রের কভার পৃষ্ঠায় মুদ্রিত নির্দেশাবলী অবশ্যই মেনে চলতে হবে।

১২. মূল প্রবেশপত্র এবং মূল রেজিস্ট্রেশন কার্ড অবশ্যই সঙ্গে আনতে হবে ।

CONTROLLER OF EXAMINATION

15.10.2024 11:34

ID No: 5254146/5831949

Note: This document contains digital signature of Controller of Examinations, National University.

Generated On: Tuesday, 15 October 2024

বিঃ দ্রঃ EMS এ পরীক্ষাটি অনুষ্ঠিত হচ্ছে বিধায় পরীক্ষার্থী তার প্রবেশ পত্র এবং উত্তর পত্রের QR কোড ইনভিজিলেটর এর মাধ্যমে অবশ্যই স্ক্যান করিয়ে নেবেন।

National University

Bangladesh

BACHELOR DEGREE HONOURS PART-1 EXAMINATION - 2023

Admit Card

Subject Code & Name	**17-PHILOSOPHY**	**Examination Code**	**2201**
Name of Examinee	**TANJILA AKTER**	**Roll No.**	**3374033**
Father's Name	**JAKIR HOSSAIN**	**Registration No**	**22217296513**
Mother's Name	**CHAMPA BEGUM**	**Session & Type**	**2022-23 / REG**
College Code & Name	**5601-GOVT. TOLARAM COLLEGE, NARAYANGANJ**		
Center Code & Name	**386-NARAYANGANJ MAHILA COLLEGE, NARAYANGANJ**		

Subject Code & name			
211501	**History of the Emergence of Independent Bangladesh**		
211701	**Problems of Philosophy**		
211703	**History of Western Philosophy : Ancient and Medieval**		
211705	**General Ethics**		
211707	**Psychology**		
211909	**Introduction to Political Theory**		

Seal & Signature of Principal	**Controller of Examinations**

পরীক্ষার্থীদের জন্য নির্দেশাবলী

১. প্রবেশপত্রে কোন প্রকার ভুলত্রুটি পরিলক্ষিত হলে তা পরীক্ষা শুরুর পূর্বেই সংশ্লিষ্ট শাখা থেকে সংশোধন করে নিতে হবে। ভুল বা অসম্পূর্ণ প্রবেশপত্র দ্বারা কোনক্রমে পরীক্ষায় অংশগ্রহণ করা যাবে না। এক্ষেত্রে পরীক্ষার্থী নিজে আবেদন ফরম পূরণে ভুল করলে তাকে নির্ধারিত ফি প্রদান করে প্রবেশপত্র সংশোধন করে নিতে হবে।

২. বিশ্ববিদ্যালয় কর্তৃক নির্ধারিত দিন, তারিখ ও সময়সূচী অনুযায়ী পরীক্ষায় অংশগ্রহণ করতে হবে।

৩. পরীক্ষার প্রথম দিনে পরীক্ষার হলের দরজা এক ঘণ্টা আগে এবং পরবর্তী দিনগুলিতে আধা ঘণ্টা আগে খোলা হবে। পরীক্ষার হলে পরীক্ষার্থী ছাড়া তার কোন আত্মীয় স্বজন বা আপনজনের প্রবেশ নিষেধ।

৪. পরীক্ষার হলে প্রবেশ পত্র, রেজিস্ট্রেশন কার্ড, পরিচয় পত্র, কালি, কলম, পেন্সিল, জ্যামিতি বক্স, ক্যালকুলেটর (প্রয়োজনে) ও টাকা পয়সা ব্যতীত পরীক্ষার্থীর সঙ্গে অন্য কিছু থাকা অবৈধ।

৫. প্রবেশপত্রে উল্লিখিত বিষয় কোড ও শিরোনাম ব্যতীত অন্য কোন বিষয় কোড ও শিরোনামের পরীক্ষায় অংশগ্রহণ করা যাবে না।

৬. মূল উত্তরপত্র ও O M R ফরম এর নির্দিষ্ট স্থানে প্রয়োজনীয় সকল তথ্য নির্ভুলভাবে লিখতে হবে এবং সংশ্লিষ্ট বৃত্ত ভরাট করতে হবে।

৭. প্রতিটি পরীক্ষার জন্য পরীক্ষার্থীকে স্বাক্ষরলিপিতে স্বাক্ষর করতে হবে, অন্যথায় ঐ পরীক্ষায় পরীক্ষার্থী অনুপস্থিত বলে গন্য হবে।

৮. মোবাইল ফোন নিয়ে পরীক্ষার হলে প্রবেশ সম্পূর্ণ নিষিদ্ধ।

৯. পরীক্ষা কেন্দ্রে আইন-শৃঙ্খলা ভঙ্গ অথবা এ কাজে প্ররোচনাদানকারী পরীক্ষার্থীর বিরুদ্ধে তাৎক্ষনিকভাবে আইনানুগ ব্যবস্থা করা হবে।

১০. পরীক্ষা হলের ইনভিজিলেটর ও সংশ্লিষ্ট অফিসার-ইন-চার্জ কর্তৃক আরোপিত নির্দেশাবলী যথাযথভাবে মেনে চলতে হবে।

১১. উত্তরপত্রের কভার পৃষ্ঠায় মুদ্রিত নির্দেশাবলী অবশ্যই মেনে চলতে হবে।

১২. মূল প্রবেশপত্র এবং মূল রেজিস্ট্রেশন কার্ড অবশ্যই সঙ্গে আনতে হবে ।

CONTROLLER OF EXAMINATION
15.10.2024 11:34

ID No: 5257451/5831952

Note: This document contains digital signature of Controller of Examinations, National University.

Generated On: Tuesday, 15 October 2024

বিঃ দ্রঃ EMS এ পরীক্ষাটি অনুষ্ঠিত হচ্ছে বিধায় পরীক্ষার্থী তার প্রবেশ পত্র এবং উত্তর পত্রের QR কোড ইনভিজিলেটর এর মাধ্যমে অবশ্যই স্ক্যান করিয়ে নেবেন।

National University

Bangladesh

BACHELOR DEGREE HONOURS PART-1 EXAMINATION - 2023

Admit Card

Subject Code & Name	**17-PHILOSOPHY**	**Examination Code**	**2201**
Name of Examinee	**MD. SAJJED MOLLA**	**Roll No.**	**3374034**
Father's Name	**MD. MANIK MOLLA**	**Registration No**	**22217296516**
Mother's Name	**SHIKA BEGUM**	**Session & Type**	**2022-23 / REG**
College Code & Name	**5601-GOVT. TOLARAM COLLEGE, NARAYANGANJ**		
Center Code & Name	**386-NARAYANGANJ MAHILA COLLEGE, NARAYANGANJ**		

Subject Code & name			
211501	**History of the Emergence of Independent Bangladesh**		
211701	**Problems of Philosophy**		
211703	**History of Western Philosophy : Ancient and Medieval**		
211705	**General Ethics**		
211707	**Psychology**		
211909	**Introduction to Political Theory**		

	Enamul Kabir.
Seal & Signature of Principal	**Controller of Examinations**

পরীক্ষার্থীদের জন্য নির্দেশাবলী

১. প্রবেশপত্রে কোন প্রকার ভুলত্রুটি পরিলক্ষিত হলে তা পরীক্ষা শুরুর পূর্বেই সংশ্লিষ্ট শাখা থেকে সংশোধন করে নিতে হবে। ভুল বা অসম্পূর্ণ প্রবেশপত্র দ্বারা কোনক্রমে পরীক্ষায় অংশগ্রহণ করা যাবে না। এক্ষেত্রে পরীক্ষার্থী নিজে আবেদন ফরম পূরণে ভুল করলে তাকে নির্ধারিত ফি প্রদান করে প্রবেশপত্র সংশোধন করে নিতে হবে।

২. বিশ্ববিদ্যালয় কর্তৃক নির্ধারিত দিন, তারিখ ও সময়সূচী অনুযায়ী পরীক্ষায় অংশগ্রহণ করতে হবে।

৩. পরীক্ষার প্রথম দিনে পরীক্ষার হলের দরজা এক ঘণ্টা আগে এবং পরবর্তী দিনগুলিতে আধা ঘণ্টা আগে খোলা হবে। পরীক্ষার হলে পরীক্ষার্থী ছাড়া তার কোন আত্মীয় স্বজন বা আপনজনের প্রবেশ নিষেধ।

৪. পরীক্ষার হলে প্রবেশ পত্র, রেজিস্ট্রেশন কার্ড, পরিচয় পত্র, কালি, কলম, পেন্সিল, জ্যামিতি বক্স, ক্যালকুলেটর (প্রয়োজনে) ও টাকা পয়সা ব্যতীত পরীক্ষার্থীর সঙ্গে অন্য কিছু থাকা অবৈধ।

৫. প্রবেশপত্রে উল্লিখিত বিষয় কোড ও শিরোনাম ব্যতীত অন্য কোন বিষয় কোড ও শিরোনামের পরীক্ষায় অংশগ্রহণ করা যাবে না।

৬. মূল উত্তরপত্র ও O M R ফরম এর নির্দিষ্ট স্থানে প্রয়োজনীয় সকল তথ্য নির্ভুলভাবে লিখতে হবে এবং সংশ্লিষ্ট বৃত্ত ভরাট করতে হবে।

৭. প্রতিটি পরীক্ষার জন্য পরীক্ষার্থীকে স্বাক্ষরলিপিতে স্বাক্ষর করতে হবে, অন্যথায় ঐ পরীক্ষায় পরীক্ষার্থী অনুপস্থিত বলে গন্য হবে।

৮. মোবাইল ফোন নিয়ে পরীক্ষার হলে প্রবেশ সম্পূর্ণ নিষিদ্ধ।

৯. পরীক্ষা কেন্দ্রে আইন-শৃঙ্খলা ভঙ্গ অথবা এ কাজে প্ররোচনাদানকারী পরীক্ষার্থীর বিরুদ্ধে তাৎক্ষনিকভাবে আইনানুগ ব্যবস্থা করা হবে।

১০. পরীক্ষা হলের ইনভিজিলেটর ও সংশ্লিষ্ট অফিসার-ইন-চার্জ কর্তৃক আরোপিত নির্দেশাবলী যথাযথভাবে মেনে চলতে হবে।

১১. উত্তরপত্রের কভার পৃষ্ঠায় মুদ্রিত নির্দেশাবলী অবশ্যই মেনে চলতে হবে।

১২. মূল প্রবেশপত্র এবং মূল রেজিস্ট্রেশন কার্ড অবশ্যই সঙ্গে আনতে হবে ।

CONTROLLER OF EXAMINATION
15.10.2024 11:34

ID No: 5263565/5831954

Note: This document contains digital signature of Controller of Examinations, National University.

Generated On: Tuesday, 15 October 2024

বিঃ দ্রঃ **EMS** এ পরীক্ষাটি অনুষ্ঠিত হচ্ছে বিধায় পরীক্ষার্থী তার প্রবেশ পত্র এবং উত্তর পত্রের **QR** কোড ইনভিজিলেটর এর মাধ্যমে অবশ্যই স্ক্যান করিয়ে নেবেন।

National University

Bangladesh

BACHELOR DEGREE HONOURS PART-1 EXAMINATION - 2023

Admit Card

Subject Code & Name	**17-PHILOSOPHY**	**Examination Code**	**2201**
Name of Examinee	**NUSRAT JAHAN**	**Roll No.**	**3374035**
Father's Name	**NURUL ALAM**	**Registration No**	**22217296517**
Mother's Name	**ROJINA AKTER**	**Session & Type**	**2022-23 / REG**
College Code & Name	**5601-GOVT. TOLARAM COLLEGE, NARAYANGANJ**		
Center Code & Name	**386-NARAYANGANJ MAHILA COLLEGE, NARAYANGANJ**		

Subject Code & name			
211501	**History of the Emergence of Independent Bangladesh**		
211701	**Problems of Philosophy**		
211703	**History of Western Philosophy : Ancient and Medieval**		
211705	**General Ethics**		
211707	**Psychology**		
211909	**Introduction to Political Theory**		

Seal & Signature of Principal	**Controller of Examinations**

পরীক্ষার্থীদের জন্য নির্দেশাবলী

১. প্রবেশপত্রে কোন প্রকার ভুলত্রুটি পরিলক্ষিত হলে তা পরীক্ষা শুরুর পূর্বেই সংশ্লিষ্ট শাখা থেকে সংশোধন করে নিতে হবে। ভুল বা অসম্পূর্ণ প্রবেশপত্র দ্বারা কোনক্রমে পরীক্ষায় অংশগ্রহণ করা যাবে না। এক্ষেত্রে পরীক্ষার্থী নিজে আবেদন ফরম পূরণে ভুল করলে তাকে নির্ধারিত ফি প্রদান করে প্রবেশপত্র সংশোধন করে নিতে হবে।

২. বিশ্ববিদ্যালয় কর্তৃক নির্ধারিত দিন, তারিখ ও সময়সূচী অনুযায়ী পরীক্ষায় অংশগ্রহণ করতে হবে।

৩. পরীক্ষার প্রথম দিনে পরীক্ষার হলের দরজা এক ঘণ্টা আগে এবং পরবর্তী দিনগুলিতে আধা ঘণ্টা আগে খোলা হবে। পরীক্ষার হলে পরীক্ষার্থী ছাড়া তার কোন আত্মীয় স্বজন বা আপনজনের প্রবেশ নিষেধ।

৪. পরীক্ষার হলে প্রবেশ পত্র, রেজিস্ট্রেশন কার্ড, পরিচয় পত্র, কালি, কলম, পেন্সিল, জ্যামিতি বক্স, ক্যালকুলেটর (প্রয়োজনে) ও টাকা পয়সা ব্যতীত পরীক্ষার্থীর সঙ্গে অন্য কিছু থাকা অবৈধ।

৫. প্রবেশপত্রে উল্লিখিত বিষয় কোড ও শিরোনাম ব্যতীত অন্য কোন বিষয় কোড ও শিরোনামের পরীক্ষায় অংশগ্রহণ করা যাবে না।

৬. মূল উত্তরপত্র ও O M R ফরম এর নির্দিষ্ট স্থানে প্রয়োজনীয় সকল তথ্য নির্ভুলভাবে লিখতে হবে এবং সংশ্লিষ্ট বৃত্ত ভরাট করতে হবে।

৭. প্রতিটি পরীক্ষার জন্য পরীক্ষার্থীকে স্বাক্ষরলিপিতে স্বাক্ষর করতে হবে, অন্যথায় ঐ পরীক্ষায় পরীক্ষার্থী অনুপস্থিত বলে গন্য হবে।

৮. মোবাইল ফোন নিয়ে পরীক্ষার হলে প্রবেশ সম্পূর্ণ নিষিদ্ধ।

৯. পরীক্ষা কেন্দ্রে আইন-শৃঙ্খলা ভঙ্গ অথবা এ কাজে প্ররোচনাদানকারী পরীক্ষার্থীর বিরুদ্ধে তাৎক্ষনিকভাবে আইনানুগ ব্যবস্থা করা হবে।

১০. পরীক্ষা হলের ইনভিজিলেটর ও সংশ্লিষ্ট অফিসার-ইন-চার্জ কর্তৃক আরোপিত নির্দেশাবলী যথাযথভাবে মেনে চলতে হবে।

১১. উত্তরপত্রের কভার পৃষ্ঠায় মুদ্রিত নির্দেশাবলী অবশ্যই মেনে চলতে হবে।

১২. মূল প্রবেশপত্র এবং মূল রেজিস্ট্রেশন কার্ড অবশ্যই সঙ্গে আনতে হবে ।

CONTROLLER OF EXAMINATION
15.10.2024 11:34

ID No: 5265224/5831955

Note: This document contains digital signature of Controller of Examinations, National University.

Generated On: Tuesday, 15 October 2024

বিঃ দ্রঃ EMS এ পরীক্ষাটি অনুষ্ঠিত হচ্ছে বিধায় পরীক্ষার্থী তার প্রবেশ পত্র এবং উত্তর পত্রের QR কোড ইনভিজিলেটর এর মাধ্যমে অবশ্যই স্ক্যান করিয়ে নেবেন।

National University

Bangladesh

BACHELOR DEGREE HONOURS PART-1 EXAMINATION - 2023

Admit Card

Subject Code & Name	**17-PHILOSOPHY**	**Examination Code**	**2201**
Name of Examinee	**MD SHAHADAT HOSSAIN**	**Roll No.**	**3374036**
Father's Name	**MOHAMMAD SALIM**	**Registration No**	**22217296518**
Mother's Name	**SHAHIDA BEGUM**	**Session & Type**	**2022-23 / REG**
College Code & Name	**5601-GOVT. TOLARAM COLLEGE, NARAYANGANJ**		
Center Code & Name	**386-NARAYANGANJ MAHILA COLLEGE, NARAYANGANJ**		

Subject Code & name			
211501	**History of the Emergence of Independent Bangladesh**		
211701	**Problems of Philosophy**		
211703	**History of Western Philosophy : Ancient and Medieval**		
211705	**General Ethics**		
211707	**Psychology**		
211909	**Introduction to Political Theory**		

	Enamul Kabir.
Seal & Signature of Principal	**Controller of Examinations**

পরীক্ষার্থীদের জন্য নির্দেশাবলী

১. প্রবেশপত্রে কোন প্রকার ভুলত্রুটি পরিলক্ষিত হলে তা পরীক্ষা শুরুর পূর্বেই সংশ্লিষ্ট শাখা থেকে সংশোধন করে নিতে হবে। ভুল বা অসম্পূর্ণ প্রবেশপত্র দ্বারা কোনক্রমে পরীক্ষায় অংশগ্রহণ করা যাবে না। এক্ষেত্রে পরীক্ষার্থী নিজে আবেদন ফরম পূরণে ভুল করলে তাকে নির্ধারিত ফি প্রদান করে প্রবেশপত্র সংশোধন করে নিতে হবে।

২. বিশ্ববিদ্যালয় কর্তৃক নির্ধারিত দিন, তারিখ ও সময়সূচী অনুযায়ী পরীক্ষায় অংশগ্রহণ করতে হবে।

৩. পরীক্ষার প্রথম দিনে পরীক্ষার হলের দরজা এক ঘণ্টা আগে এবং পরবর্তী দিনগুলিতে আধা ঘণ্টা আগে খোলা হবে। পরীক্ষার হলে পরীক্ষার্থী ছাড়া তার কোন আত্মীয় স্বজন বা আপনজনের প্রবেশ নিষেধ।

৪. পরীক্ষার হলে প্রবেশ পত্র, রেজিস্ট্রেশন কার্ড, পরিচয় পত্র, কালি, কলম, পেন্সিল, জ্যামিতি বক্স, ক্যালকুলেটর (প্রয়োজনে) ও টাকা পয়সা ব্যতীত পরীক্ষার্থীর সঙ্গে অন্য কিছু থাকা অবৈধ।

৫. প্রবেশপত্রে উল্লিখিত বিষয় কোড ও শিরোনাম ব্যতীত অন্য কোন বিষয় কোড ও শিরোনামের পরীক্ষায় অংশগ্রহণ করা যাবে না।

৬. মূল উত্তরপত্র ও O M R ফরম এর নির্দিষ্ট স্থানে প্রয়োজনীয় সকল তথ্য নির্ভুলভাবে লিখতে হবে এবং সংশ্লিষ্ট বৃত্ত ভরাট করতে হবে।

৭. প্রতিটি পরীক্ষার জন্য পরীক্ষার্থীকে স্বাক্ষরলিপিতে স্বাক্ষর করতে হবে, অন্যথায় ঐ পরীক্ষায় পরীক্ষার্থী অনুপস্থিত বলে গন্য হবে।

৮. মোবাইল ফোন নিয়ে পরীক্ষার হলে প্রবেশ সম্পূর্ণ নিষিদ্ধ।

৯. পরীক্ষা কেন্দ্রে আইন-শৃঙ্খলা ভঙ্গ অথবা এ কাজে প্ররোচনাদানকারী পরীক্ষার্থীর বিরুদ্ধে তাৎক্ষনিকভাবে আইনানুগ ব্যবস্থা করা হবে।

১০. পরীক্ষা হলের ইনভিজিলেটর ও সংশ্লিষ্ট অফিসার-ইন-চার্জ কর্তৃক আরোপিত নির্দেশাবলী যথাযথভাবে মেনে চলতে হবে।

১১. উত্তরপত্রের কভার পৃষ্ঠায় মুদ্রিত নির্দেশাবলী অবশ্যই মেনে চলতে হবে।

১২. মূল প্রবেশপত্র এবং মূল রেজিস্ট্রেশন কার্ড অবশ্যই সঙ্গে আনতে হবে ।

CONTROLLER OF EXAMINATION
15.10.2024 11:34

ID No: 5271818/5831956

Note: This document contains digital signature of Controller of Examinations, National University.

Generated On: Tuesday, 15 October 2024

বিঃ দ্রঃ EMS এ পরীক্ষাটি অনুষ্ঠিত হচ্ছে বিধায় পরীক্ষার্থী তার প্রবেশ পত্র এবং উত্তর পত্রের QR কোড ইনভিজিলেটর এর মাধ্যমে অবশ্যই স্ক্যান করিয়ে নেবেন।

National University

Bangladesh

BACHELOR DEGREE HONOURS PART-1 EXAMINATION - 2023

Admit Card

Subject Code & Name	**17-PHILOSOPHY**	**Examination Code**	**2201**
Name of Examinee	**HAFIZ ARA**	**Roll No.**	**3374037**
Father's Name	**M. A. HALIM**	**Registration No**	**22217296520**
Mother's Name	**RAZIA SULTANA**	**Session & Type**	**2022-23 / REG**
College Code & Name	**5601-GOVT. TOLARAM COLLEGE, NARAYANGANJ**		
Center Code & Name	**386-NARAYANGANJ MAHILA COLLEGE, NARAYANGANJ**		

Subject Code & name			
211501	**History of the Emergence of Independent Bangladesh**		
211701	**Problems of Philosophy**		
211703	**History of Western Philosophy : Ancient and Medieval**		
211705	**General Ethics**		
211707	**Psychology**		
211909	**Introduction to Political Theory**		

	Enamul Kabir.
Seal & Signature of Principal	**Controller of Examinations**

পরীক্ষার্থীদের জন্য নির্দেশাবলী

১. প্রবেশপত্রে কোন প্রকার ভুলত্রুটি পরিলক্ষিত হলে তা পরীক্ষা শুরুর পূর্বেই সংশ্লিষ্ট শাখা থেকে সংশোধন করে নিতে হবে। ভুল বা অসম্পূর্ণ প্রবেশপত্র দ্বারা কোনক্রমে পরীক্ষায় অংশগ্রহণ করা যাবে না। এক্ষেত্রে পরীক্ষার্থী নিজে আবেদন ফরম পূরণে ভুল করলে তাকে নির্ধারিত ফি প্রদান করে প্রবেশপত্র সংশোধন করে নিতে হবে।

২. বিশ্ববিদ্যালয় কর্তৃক নির্ধারিত দিন, তারিখ ও সময়সূচী অনুযায়ী পরীক্ষায় অংশগ্রহণ করতে হবে।

৩. পরীক্ষার প্রথম দিনে পরীক্ষার হলের দরজা এক ঘণ্টা আগে এবং পরবর্তী দিনগুলিতে আধা ঘণ্টা আগে খোলা হবে। পরীক্ষার হলে পরীক্ষার্থী ছাড়া তার কোন আত্মীয় স্বজন বা আপনজনের প্রবেশ নিষেধ।

৪. পরীক্ষার হলে প্রবেশ পত্র, রেজিস্ট্রেশন কার্ড, পরিচয় পত্র, কালি, কলম, পেন্সিল, জ্যামিতি বক্স, ক্যালকুলেটর (প্রয়োজনে) ও টাকা পয়সা ব্যতীত পরীক্ষার্থীর সঙ্গে অন্য কিছু থাকা অবৈধ।

৫. প্রবেশপত্রে উল্লিখিত বিষয় কোড ও শিরোনাম ব্যতীত অন্য কোন বিষয় কোড ও শিরোনামের পরীক্ষায় অংশগ্রহণ করা যাবে না।

৬. মূল উত্তরপত্র ও O M R ফরম এর নির্দিষ্ট স্থানে প্রয়োজনীয় সকল তথ্য নির্ভুলভাবে লিখতে হবে এবং সংশ্লিষ্ট বৃত্ত ভরাট করতে হবে।

৭. প্রতিটি পরীক্ষার জন্য পরীক্ষার্থীকে স্বাক্ষরলিপিতে স্বাক্ষর করতে হবে, অন্যথায় ঐ পরীক্ষায় পরীক্ষার্থী অনুপস্থিত বলে গন্য হবে।

৮. মোবাইল ফোন নিয়ে পরীক্ষার হলে প্রবেশ সম্পূর্ণ নিষিদ্ধ।

৯. পরীক্ষা কেন্দ্রে আইন-শৃঙ্খলা ভঙ্গ অথবা এ কাজে প্ররোচনাদানকারী পরীক্ষার্থীর বিরুদ্ধে তাৎক্ষনিকভাবে আইনানুগ ব্যবস্থা করা হবে।

১০. পরীক্ষা হলের ইনভিজিলেটর ও সংশ্লিষ্ট অফিসার-ইন-চার্জ কর্তৃক আরোপিত নির্দেশাবলী যথাযথভাবে মেনে চলতে হবে।

১১. উত্তরপত্রের কভার পৃষ্ঠায় মুদ্রিত নির্দেশাবলী অবশ্যই মেনে চলতে হবে।

১২. মূল প্রবেশপত্র এবং মূল রেজিস্ট্রেশন কার্ড অবশ্যই সঙ্গে আনতে হবে ।

CONTROLLER OF EXAMINATION
15.10.2024 11:34

ID No: 5277454/5831958

Note: This document contains digital signature of Controller of Examinations, National University.

Generated On: Tuesday, 15 October 2024

বিঃ দ্রঃ EMS এ পরীক্ষাটি অনুষ্ঠিত হচ্ছে বিধায় পরীক্ষার্থী তার প্রবেশ পত্র এবং উত্তর পত্রের QR কোড ইনভিজিলেটর এর মাধ্যমে অবশ্যই স্ক্যান করিয়ে নেবেন।

National University

Bangladesh

BACHELOR DEGREE HONOURS PART-1 EXAMINATION - 2023

Admit Card

Subject Code & Name	**17-PHILOSOPHY**	**Examination Code**	**2201**
Name of Examinee	**JAHID HOSEN**	**Roll No.**	**3374038**
Father's Name	**JAHIRUL ISLAM CHUNNU**	**Registration No**	**22217296521**
Mother's Name	**RUSIA BEGUM**	**Session & Type**	**2022-23 / REG**
College Code & Name	**5601-GOVT. TOLARAM COLLEGE, NARAYANGANJ**		
Center Code & Name	**386-NARAYANGANJ MAHILA COLLEGE, NARAYANGANJ**		

Subject Code & name			
211501	**History of the Emergence of Independent Bangladesh**		
211701	**Problems of Philosophy**		
211703	**History of Western Philosophy : Ancient and Medieval**		
211705	**General Ethics**		
211707	**Psychology**		
211909	**Introduction to Political Theory**		

	Enamul Haque.
Seal & Signature of Principal	**Controller of Examinations**

পরীক্ষার্থীদের জন্য নির্দেশাবলী

১. প্রবেশপত্রে কোন প্রকার ভুলত্রুটি পরিলক্ষিত হলে তা পরীক্ষা শুরুর পূর্বেই সংশ্লিষ্ট শাখা থেকে সংশোধন করে নিতে হবে। ভুল বা অসম্পূর্ণ প্রবেশপত্র দ্বারা কোনক্রমে পরীক্ষায় অংশগ্রহণ করা যাবে না। এক্ষেত্রে পরীক্ষার্থী নিজে আবেদন ফরম পূরণে ভুল করলে তাকে নির্ধারিত ফি প্রদান করে প্রবেশপত্র সংশোধন করে নিতে হবে।

২. বিশ্ববিদ্যালয় কর্তৃক নির্ধারিত দিন, তারিখ ও সময়সূচী অনুযায়ী পরীক্ষায় অংশগ্রহণ করতে হবে।

৩. পরীক্ষার প্রথম দিনে পরীক্ষার হলের দরজা এক ঘণ্টা আগে এবং পরবর্তী দিনগুলিতে আধা ঘণ্টা আগে খোলা হবে। পরীক্ষার হলে পরীক্ষার্থী ছাড়া তার কোন আত্মীয় স্বজন বা আপনজনের প্রবেশ নিষেধ।

৪. পরীক্ষার হলে প্রবেশ পত্র, রেজিস্ট্রেশন কার্ড, পরিচয় পত্র, কালি, কলম, পেন্সিল, জ্যামিতি বক্স, ক্যালকুলেটর (প্রয়োজনে) ও টাকা পয়সা ব্যতীত পরীক্ষার্থীর সঙ্গে অন্য কিছু থাকা অবৈধ।

৫. প্রবেশপত্রে উল্লিখিত বিষয় কোড ও শিরোনাম ব্যতীত অন্য কোন বিষয় কোড ও শিরোনামের পরীক্ষায় অংশগ্রহণ করা যাবে না।

৬. মূল উত্তরপত্র ও O M R ফরম এর নির্দিষ্ট স্থানে প্রয়োজনীয় সকল তথ্য নির্ভুলভাবে লিখতে হবে এবং সংশ্লিষ্ট বৃত্ত ভরাট করতে হবে।

৭. প্রতিটি পরীক্ষার জন্য পরীক্ষার্থীকে স্বাক্ষরলিপিতে স্বাক্ষর করতে হবে, অন্যথায় ঐ পরীক্ষায় পরীক্ষার্থী অনুপস্থিত বলে গন্য হবে।

৮. মোবাইল ফোন নিয়ে পরীক্ষার হলে প্রবেশ সম্পূর্ণ নিষিদ্ধ।

৯. পরীক্ষা কেন্দ্রে আইন-শৃঙ্খলা ভঙ্গ অথবা এ কাজে প্ররোচনাদানকারী পরীক্ষার্থীর বিরুদ্ধে তাৎক্ষনিকভাবে আইনানুগ ব্যবস্থা করা হবে।

১০. পরীক্ষা হলের ইনভিজিলেটর ও সংশ্লিষ্ট অফিসার-ইন-চার্জ কর্তৃক আরোপিত নির্দেশাবলী যথাযথভাবে মেনে চলতে হবে।

১১. উত্তরপত্রের কভার পৃষ্ঠায় মুদ্রিত নির্দেশাবলী অবশ্যই মেনে চলতে হবে।

১২. মূল প্রবেশপত্র এবং মূল রেজিস্ট্রেশন কার্ড অবশ্যই সঙ্গে আনতে হবে ।

CONTROLLER OF EXAMINATION
15.10.2024 11:34

ID No: 5280044/5831959

Note: This document contains digital signature of Controller of Examinations, National University.

Generated On: Tuesday, 15 October 2024

বিঃ দ্রঃ EMS এ পরীক্ষাটি অনুষ্ঠিত হচ্ছে বিধায় পরীক্ষার্থী তার প্রবেশ পত্র এবং উত্তর পত্রের QR কোড ইনভিজিলেটর এর মাধ্যমে অবশ্যই স্ক্যান করিয়ে নেবেন।

National University

Bangladesh

BACHELOR DEGREE HONOURS PART-1 EXAMINATION - 2023

Admit Card

Subject Code & Name	**17-PHILOSOPHY**	**Examination Code**	**2201**
Name of Examinee	**MIM GAZI**	**Roll No.**	**3374039**
Father's Name	**MD.SHAHABUDDIN**	**Registration No**	**22217296524**
Mother's Name	**SELINA BEGUM**	**Session & Type**	**2022-23 / REG**
College Code & Name	**5601-GOVT. TOLARAM COLLEGE, NARAYANGANJ**		
Center Code & Name	**386-NARAYANGANJ MAHILA COLLEGE, NARAYANGANJ**		

Subject Code & name			
211501	**History of the Emergence of Independent Bangladesh**		
211701	**Problems of Philosophy**		
211703	**History of Western Philosophy : Ancient and Medieval**		
211705	**General Ethics**		
211707	**Psychology**		
211909	**Introduction to Political Theory**		

	Enamul Kabir.
Seal & Signature of Principal	**Controller of Examinations**

পরীক্ষার্থীদের জন্য নির্দেশাবলী

১. প্রবেশপত্রে কোন প্রকার ভুলত্রুটি পরিলক্ষিত হলে তা পরীক্ষা শুরুর পূর্বেই সংশ্লিষ্ট শাখা থেকে সংশোধন করে নিতে হবে। ভুল বা অসম্পূর্ণ প্রবেশপত্র দ্বারা কোনক্রমে পরীক্ষায় অংশগ্রহণ করা যাবে না। এক্ষেত্রে পরীক্ষার্থী নিজে আবেদন ফরম পূরণে ভুল করলে তাকে নির্ধারিত ফি প্রদান করে প্রবেশপত্র সংশোধন করে নিতে হবে।

২. বিশ্ববিদ্যালয় কর্তৃক নির্ধারিত দিন, তারিখ ও সময়সূচী অনুযায়ী পরীক্ষায় অংশগ্রহণ করতে হবে।

৩. পরীক্ষার প্রথম দিনে পরীক্ষার হলের দরজা এক ঘণ্টা আগে এবং পরবর্তী দিনগুলিতে আধা ঘণ্টা আগে খোলা হবে। পরীক্ষার হলে পরীক্ষার্থী ছাড়া তার কোন আত্মীয় স্বজন বা আপনজনের প্রবেশ নিষেধ।

৪. পরীক্ষার হলে প্রবেশ পত্র, রেজিস্ট্রেশন কার্ড, পরিচয় পত্র, কালি, কলম, পেন্সিল, জ্যামিতি বক্স, ক্যালকুলেটর (প্রয়োজনে) ও টাকা পয়সা ব্যতীত পরীক্ষার্থীর সঙ্গে অন্য কিছু থাকা অবৈধ।

৫. প্রবেশপত্রে উল্লিখিত বিষয় কোড ও শিরোনাম ব্যতীত অন্য কোন বিষয় কোড ও শিরোনামের পরীক্ষায় অংশগ্রহণ করা যাবে না।

৬. মূল উত্তরপত্র ও O M R ফরম এর নির্দিষ্ট স্থানে প্রয়োজনীয় সকল তথ্য নির্ভুলভাবে লিখতে হবে এবং সংশ্লিষ্ট বৃত্ত ভরাট করতে হবে।

৭. প্রতিটি পরীক্ষার জন্য পরীক্ষার্থীকে স্বাক্ষরলিপিতে স্বাক্ষর করতে হবে, অন্যথায় ঐ পরীক্ষায় পরীক্ষার্থী অনুপস্থিত বলে গন্য হবে।

৮. মোবাইল ফোন নিয়ে পরীক্ষার হলে প্রবেশ সম্পূর্ণ নিষিদ্ধ।

৯. পরীক্ষা কেন্দ্রে আইন-শৃঙ্খলা ভঙ্গ অথবা এ কাজে প্ররোচনাদানকারী পরীক্ষার্থীর বিরুদ্ধে তাৎক্ষনিকভাবে আইনানুগ ব্যবস্থা করা হবে।

১০. পরীক্ষা হলের ইনভিজিলেটর ও সংশ্লিষ্ট অফিসার-ইন-চার্জ কর্তৃক আরোপিত নির্দেশাবলী যথাযথভাবে মেনে চলতে হবে।

১১. উত্তরপত্রের কভার পৃষ্ঠায় মুদ্রিত নির্দেশাবলী অবশ্যই মেনে চলতে হবে।

১২. মূল প্রবেশপত্র এবং মূল রেজিস্ট্রেশন কার্ড অবশ্যই সঙ্গে আনতে হবে ।

CONTROLLER OF EXAMINATION
15.10.2024 11:34

ID No: 5291350/5831962

Note: This document contains digital signature of Controller of Examinations, National University.

Generated On: Tuesday, 15 October 2024

বিঃ দ্রঃ **EMS** এ পরীক্ষাটি অনুষ্ঠিত হচ্ছে বিধায় পরীক্ষার্থী তার প্রবেশ পত্র এবং উত্তর পত্রের **QR** কোড ইনভিজিলেটর এর মাধ্যমে অবশ্যই স্ক্যান করিয়ে নেবেন।

National University

Bangladesh

BACHELOR DEGREE HONOURS PART-1 EXAMINATION - 2023

Admit Card

Subject Code & Name	**17-PHILOSOPHY**	**Examination Code**	**2201**
Name of Examinee	**MAHMUDUL HASAN**	**Roll No.**	**3374040**
Father's Name	**SHAHIDUL ISLAM**	**Registration No**	**22217296525**
Mother's Name	**SHAHANAZ BEGUM**	**Session & Type**	**2022-23 / REG**
College Code & Name	**5601-GOVT. TOLARAM COLLEGE, NARAYANGANJ**		
Center Code & Name	**386-NARAYANGANJ MAHILA COLLEGE, NARAYANGANJ**		

Subject Code & name			
211501	**History of the Emergence of Independent Bangladesh**		
211701	**Problems of Philosophy**		
211703	**History of Western Philosophy : Ancient and Medieval**		
211705	**General Ethics**		
211707	**Psychology**		
211909	**Introduction to Political Theory**		

	Enamul Haque.
Seal & Signature of Principal	**Controller of Examinations**

পরীক্ষার্থীদের জন্য নির্দেশাবলী

১. প্রবেশপত্রে কোন প্রকার ভুলত্রুটি পরিলক্ষিত হলে তা পরীক্ষা শুরুর পূর্বেই সংশ্লিষ্ট শাখা থেকে সংশোধন করে নিতে হবে। ভুল বা অসম্পূর্ণ প্রবেশপত্র দ্বারা কোনক্রমে পরীক্ষায় অংশগ্রহণ করা যাবে না। এক্ষেত্রে পরীক্ষার্থী নিজে আবেদন ফরম পূরণে ভুল করলে তাকে নির্ধারিত ফি প্রদান করে প্রবেশপত্র সংশোধন করে নিতে হবে।

২. বিশ্ববিদ্যালয় কর্তৃক নির্ধারিত দিন, তারিখ ও সময়সূচী অনুযায়ী পরীক্ষায় অংশগ্রহণ করতে হবে।

৩. পরীক্ষার প্রথম দিনে পরীক্ষার হলের দরজা এক ঘণ্টা আগে এবং পরবর্তী দিনগুলিতে আধা ঘণ্টা আগে খোলা হবে। পরীক্ষার হলে পরীক্ষার্থী ছাড়া তার কোন আত্মীয় স্বজন বা আপনজনের প্রবেশ নিষেধ।

৪. পরীক্ষার হলে প্রবেশ পত্র, রেজিস্ট্রেশন কার্ড, পরিচয় পত্র, কালি, কলম, পেন্সিল, জ্যামিতি বক্স, ক্যালকুলেটর (প্রয়োজনে) ও টাকা পয়সা ব্যতীত পরীক্ষার্থীর সঙ্গে অন্য কিছু থাকা অবৈধ।

৫. প্রবেশপত্রে উল্লিখিত বিষয় কোড ও শিরোনাম ব্যতীত অন্য কোন বিষয় কোড ও শিরোনামের পরীক্ষায় অংশগ্রহণ করা যাবে না।

৬. মূল উত্তরপত্র ও O M R ফরম এর নির্দিষ্ট স্থানে প্রয়োজনীয় সকল তথ্য নির্ভুলভাবে লিখতে হবে এবং সংশ্লিষ্ট বৃত্ত ভরাট করতে হবে।

৭. প্রতিটি পরীক্ষার জন্য পরীক্ষার্থীকে স্বাক্ষরলিপিতে স্বাক্ষর করতে হবে, অন্যথায় ঐ পরীক্ষায় পরীক্ষার্থী অনুপস্থিত বলে গন্য হবে।

৮. মোবাইল ফোন নিয়ে পরীক্ষার হলে প্রবেশ সম্পূর্ণ নিষিদ্ধ।

৯. পরীক্ষা কেন্দ্রে আইন-শৃঙ্খলা ভঙ্গ অথবা এ কাজে প্ররোচনাদানকারী পরীক্ষার্থীর বিরুদ্ধে তাৎক্ষনিকভাবে আইনানুগ ব্যবস্থা করা হবে।

১০. পরীক্ষা হলের ইনভিজিলেটর ও সংশ্লিষ্ট অফিসার-ইন-চার্জ কর্তৃক আরোপিত নির্দেশাবলী যথাযথভাবে মেনে চলতে হবে।

১১. উত্তরপত্রের কভার পৃষ্ঠায় মুদ্রিত নির্দেশাবলী অবশ্যই মেনে চলতে হবে।

১২. মূল প্রবেশপত্র এবং মূল রেজিস্ট্রেশন কার্ড অবশ্যই সঙ্গে আনতে হবে ।

CONTROLLER OF EXAMINATION
15.10.2024 11:34

ID No: 5293549/5831963

Note: This document contains digital signature of Controller of Examinations, National University.

Generated On: Tuesday, 15 October 2024

বিঃ দ্রঃ EMS এ পরীক্ষাটি অনুষ্ঠিত হচ্ছে বিধায় পরীক্ষার্থী তার প্রবেশ পত্র এবং উত্তর পত্রের QR কোড ইনভিজিলেটর এর মাধ্যমে অবশ্যই স্ক্যান করিয়ে নেবেন।

National University

Bangladesh

BACHELOR DEGREE HONOURS PART-1 EXAMINATION - 2023

Admit Card

Subject Code & Name	**17-PHILOSOPHY**	**Examination Code**	**2201**
Name of Examinee	**SHAHNAZ AKTER**	**Roll No.**	**3374041**
Father's Name	**SHAH JALAL**	**Registration No**	**22217296526**
Mother's Name	**NAHAR BEGUM**	**Session & Type**	**2022-23 / REG**
College Code & Name	**5601-GOVT. TOLARAM COLLEGE, NARAYANGANJ**		
Center Code & Name	**386-NARAYANGANJ MAHILA COLLEGE, NARAYANGANJ**		

Subject Code & name			
211501	**History of the Emergence of Independent Bangladesh**		
211701	**Problems of Philosophy**		
211703	**History of Western Philosophy : Ancient and Medieval**		
211705	**General Ethics**		
211707	**Psychology**		
211909	**Introduction to Political Theory**		

Seal & Signature of Principal	**Controller of Examinations**

পরীক্ষার্থীদের জন্য নির্দেশাবলী

১. প্রবেশপত্রে কোন প্রকার ভুলত্রুটি পরিলক্ষিত হলে তা পরীক্ষা শুরুর পূর্বেই সংশ্লিষ্ট শাখা থেকে সংশোধন করে নিতে হবে। ভুল বা অসম্পূর্ণ প্রবেশপত্র দ্বারা কোনক্রমে পরীক্ষায় অংশগ্রহণ করা যাবে না। এক্ষেত্রে পরীক্ষার্থী নিজে আবেদন ফরম পূরণে ভুল করলে তাকে নির্ধারিত ফি প্রদান করে প্রবেশপত্র সংশোধন করে নিতে হবে।

২. বিশ্ববিদ্যালয় কর্তৃক নির্ধারিত দিন, তারিখ ও সময়সূচী অনুযায়ী পরীক্ষায় অংশগ্রহণ করতে হবে।

৩. পরীক্ষার প্রথম দিনে পরীক্ষার হলের দরজা এক ঘণ্টা আগে এবং পরবর্তী দিনগুলিতে আধা ঘণ্টা আগে খোলা হবে। পরীক্ষার হলে পরীক্ষার্থী ছাড়া তার কোন আত্মীয় স্বজন বা আপনজনের প্রবেশ নিষেধ।

৪. পরীক্ষার হলে প্রবেশ পত্র, রেজিস্ট্রেশন কার্ড, পরিচয় পত্র, কালি, কলম, পেন্সিল, জ্যামিতি বক্স, ক্যালকুলেটর (প্রয়োজনে) ও টাকা পয়সা ব্যতীত পরীক্ষার্থীর সঙ্গে অন্য কিছু থাকা অবৈধ।

৫. প্রবেশপত্রে উল্লিখিত বিষয় কোড ও শিরোনাম ব্যতীত অন্য কোন বিষয় কোড ও শিরোনামের পরীক্ষায় অংশগ্রহণ করা যাবে না।

৬. মূল উত্তরপত্র ও O M R ফরম এর নির্দিষ্ট স্থানে প্রয়োজনীয় সকল তথ্য নির্ভুলভাবে লিখতে হবে এবং সংশ্লিষ্ট বৃত্ত ভরাট করতে হবে।

৭. প্রতিটি পরীক্ষার জন্য পরীক্ষার্থীকে স্বাক্ষরলিপিতে স্বাক্ষর করতে হবে, অন্যথায় ঐ পরীক্ষায় পরীক্ষার্থী অনুপস্থিত বলে গন্য হবে।

৮. মোবাইল ফোন নিয়ে পরীক্ষার হলে প্রবেশ সম্পূর্ণ নিষিদ্ধ।

৯. পরীক্ষা কেন্দ্রে আইন-শৃঙ্খলা ভঙ্গ অথবা এ কাজে প্ররোচনাদানকারী পরীক্ষার্থীর বিরুদ্ধে তাৎক্ষনিকভাবে আইনানুগ ব্যবস্থা করা হবে।

১০. পরীক্ষা হলের ইনভিজিলেটর ও সংশ্লিষ্ট অফিসার-ইন-চার্জ কর্তৃক আরোপিত নির্দেশাবলী যথাযথভাবে মেনে চলতে হবে।

১১. উত্তরপত্রের কভার পৃষ্ঠায় মুদ্রিত নির্দেশাবলী অবশ্যই মেনে চলতে হবে।

১২. মূল প্রবেশপত্র এবং মূল রেজিস্ট্রেশন কার্ড অবশ্যই সঙ্গে আনতে হবে ।

CONTROLLER OF EXAMINATION
15.10.2024 11:34

ID No: 5294127/5831964

Note: This document contains digital signature of Controller of Examinations, National University.

Generated On: Tuesday, 15 October 2024

বিঃ দ্রঃ EMS এ পরীক্ষাটি অনুষ্ঠিত হচ্ছে বিধায় পরীক্ষার্থী তার প্রবেশ পত্র এবং উত্তর পত্রের QR কোড ইনভিজিলেটর এর মাধ্যমে অবশ্যই স্ক্যান করিয়ে নেবেন।

National University

Bangladesh

BACHELOR DEGREE HONOURS PART-1 EXAMINATION - 2023

Admit Card

Subject Code & Name	**17-PHILOSOPHY**	**Examination Code**	**2201**
Name of Examinee	**TASLIMA AKTER**	**Roll No.**	**3374042**
Father's Name	**MD. HABBIBULLHA KALAM**	**Registration No**	**22217296527**
Mother's Name	**MORJINA AKTER BOKUL**	**Session & Type**	**2022-23 / REG**
College Code & Name	**5601-GOVT. TOLARAM COLLEGE, NARAYANGANJ**		
Center Code & Name	**386-NARAYANGANJ MAHILA COLLEGE, NARAYANGANJ**		

Subject Code & name			
211501	**History of the Emergence of Independent Bangladesh**		
211701	**Problems of Philosophy**		
211703	**History of Western Philosophy : Ancient and Medieval**		
211705	**General Ethics**		
211707	**Psychology**		
211909	**Introduction to Political Theory**		

	Enamul Kabir.
Seal & Signature of Principal	**Controller of Examinations**

পরীক্ষার্থীদের জন্য নির্দেশাবলী

১. প্রবেশপত্রে কোন প্রকার ভুলত্রুটি পরিলক্ষিত হলে তা পরীক্ষা শুরুর পূর্বেই সংশ্লিষ্ট শাখা থেকে সংশোধন করে নিতে হবে। ভুল বা অসম্পূর্ণ প্রবেশপত্র দ্বারা কোনক্রমে পরীক্ষায় অংশগ্রহণ করা যাবে না। এক্ষেত্রে পরীক্ষার্থী নিজে আবেদন ফরম পূরণে ভুল করলে তাকে নির্ধারিত ফি প্রদান করে প্রবেশপত্র সংশোধন করে নিতে হবে।

২. বিশ্ববিদ্যালয় কর্তৃক নির্ধারিত দিন, তারিখ ও সময়সূচী অনুযায়ী পরীক্ষায় অংশগ্রহণ করতে হবে।

৩. পরীক্ষার প্রথম দিনে পরীক্ষার হলের দরজা এক ঘণ্টা আগে এবং পরবর্তী দিনগুলিতে আধা ঘণ্টা আগে খোলা হবে। পরীক্ষার হলে পরীক্ষার্থী ছাড়া তার কোন আত্মীয় স্বজন বা আপনজনের প্রবেশ নিষেধ।

৪. পরীক্ষার হলে প্রবেশ পত্র, রেজিস্ট্রেশন কার্ড, পরিচয় পত্র, কালি, কলম, পেন্সিল, জ্যামিতি বক্স, ক্যালকুলেটর (প্রয়োজনে) ও টাকা পয়সা ব্যতীত পরীক্ষার্থীর সঙ্গে অন্য কিছু থাকা অবৈধ।

৫. প্রবেশপত্রে উল্লিখিত বিষয় কোড ও শিরোনাম ব্যতীত অন্য কোন বিষয় কোড ও শিরোনামের পরীক্ষায় অংশগ্রহণ করা যাবে না।

৬. মূল উত্তরপত্র ও O M R ফরম এর নির্দিষ্ট স্থানে প্রয়োজনীয় সকল তথ্য নির্ভুলভাবে লিখতে হবে এবং সংশ্লিষ্ট বৃত্ত ভরাট করতে হবে।

৭. প্রতিটি পরীক্ষার জন্য পরীক্ষার্থীকে স্বাক্ষরলিপিতে স্বাক্ষর করতে হবে, অন্যথায় ঐ পরীক্ষায় পরীক্ষার্থী অনুপস্থিত বলে গন্য হবে।

৮. মোবাইল ফোন নিয়ে পরীক্ষার হলে প্রবেশ সম্পূর্ণ নিষিদ্ধ।

৯. পরীক্ষা কেন্দ্রে আইন-শৃঙ্খলা ভঙ্গ অথবা এ কাজে প্ররোচনাদানকারী পরীক্ষার্থীর বিরুদ্ধে তাৎক্ষনিকভাবে আইনানুগ ব্যবস্থা করা হবে।

১০. পরীক্ষা হলের ইনভিজিলেটর ও সংশ্লিষ্ট অফিসার-ইন-চার্জ কর্তৃক আরোপিত নির্দেশাবলী যথাযথভাবে মেনে চলতে হবে।

১১. উত্তরপত্রের কভার পৃষ্ঠায় মুদ্রিত নির্দেশাবলী অবশ্যই মেনে চলতে হবে।

১২. মূল প্রবেশপত্র এবং মূল রেজিস্ট্রেশন কার্ড অবশ্যই সঙ্গে আনতে হবে ।

CONTROLLER OF EXAMINATION
15.10.2024 11:34

ID No: 5297003/5831965

Note: This document contains digital signature of Controller of Examinations, National University.

Generated On: Tuesday, 15 October 2024

বিঃ দ্রঃ EMS এ পরীক্ষাটি অনুষ্ঠিত হচ্ছে বিধায় পরীক্ষার্থী তার প্রবেশ পত্র এবং উত্তর পত্রের QR কোড ইনভিজিলেটর এর মাধ্যমে অবশ্যই স্ক্যান করিয়ে নেবেন।

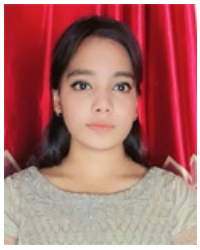

National University

Bangladesh

BACHELOR DEGREE HONOURS PART-1 EXAMINATION - 2023

Admit Card

Subject Code & Name	**17-PHILOSOPHY**	**Examination Code**	**2201**
Name of Examinee	**AIVE AKER**	**Roll No.**	**3374043**
Father's Name	**BULBUL SARKAR**	**Registration No**	**22217296528**
Mother's Name	**MRS. ALEYA BEGUM**	**Session & Type**	**2022-23 / REG**
College Code & Name	**5601-GOVT. TOLARAM COLLEGE, NARAYANGANJ**		
Center Code & Name	**386-NARAYANGANJ MAHILA COLLEGE, NARAYANGANJ**		

Subject Code & name			
211501	**History of the Emergence of Independent Bangladesh**		
211701	**Problems of Philosophy**		
211703	**History of Western Philosophy : Ancient and Medieval**		
211705	**General Ethics**		
211707	**Psychology**		
211909	**Introduction to Political Theory**		

Seal & Signature of Principal	**Controller of Examinations**

পরীক্ষার্থীদের জন্য নির্দেশাবলী

১. প্রবেশপত্রে কোন প্রকার ভুলত্রুটি পরিলক্ষিত হলে তা পরীক্ষা শুরুর পূর্বেই সংশ্লিষ্ট শাখা থেকে সংশোধন করে নিতে হবে। ভুল বা অসম্পূর্ণ প্রবেশপত্র দ্বারা কোনক্রমে পরীক্ষায় অংশগ্রহণ করা যাবে না। এক্ষেত্রে পরীক্ষার্থী নিজে আবেদন ফরম পূরণে ভুল করলে তাকে নির্ধারিত ফি প্রদান করে প্রবেশপত্র সংশোধন করে নিতে হবে।

২. বিশ্ববিদ্যালয় কর্তৃক নির্ধারিত দিন, তারিখ ও সময়সূচী অনুযায়ী পরীক্ষায় অংশগ্রহণ করতে হবে।

৩. পরীক্ষার প্রথম দিনে পরীক্ষার হলের দরজা এক ঘণ্টা আগে এবং পরবর্তী দিনগুলিতে আধা ঘণ্টা আগে খোলা হবে। পরীক্ষার হলে পরীক্ষার্থী ছাড়া তার কোন আত্মীয় স্বজন বা আপনজনের প্রবেশ নিষেধ।

৪. পরীক্ষার হলে প্রবেশ পত্র, রেজিস্ট্রেশন কার্ড, পরিচয় পত্র, কালি, কলম, পেন্সিল, জ্যামিতি বক্স, ক্যালকুলেটর (প্রয়োজনে) ও টাকা পয়সা ব্যতীত পরীক্ষার্থীর সঙ্গে অন্য কিছু থাকা অবৈধ।

৫. প্রবেশপত্রে উল্লিখিত বিষয় কোড ও শিরোনাম ব্যতীত অন্য কোন বিষয় কোড ও শিরোনামের পরীক্ষায় অংশগ্রহণ করা যাবে না।

৬. মূল উত্তরপত্র ও O M R ফরম এর নির্দিষ্ট স্থানে প্রয়োজনীয় সকল তথ্য নির্ভুলভাবে লিখতে হবে এবং সংশ্লিষ্ট বৃত্ত ভরাট করতে হবে।

৭. প্রতিটি পরীক্ষার জন্য পরীক্ষার্থীকে স্বাক্ষরলিপিতে স্বাক্ষর করতে হবে, অন্যথায় ঐ পরীক্ষায় পরীক্ষার্থী অনুপস্থিত বলে গন্য হবে।

৮. মোবাইল ফোন নিয়ে পরীক্ষার হলে প্রবেশ সম্পূর্ণ নিষিদ্ধ।

৯. পরীক্ষা কেন্দ্রে আইন-শৃঙ্খলা ভঙ্গ অথবা এ কাজে প্ররোচনাদানকারী পরীক্ষার্থীর বিরুদ্ধে তাৎক্ষনিকভাবে আইনানুগ ব্যবস্থা করা হবে।

১০. পরীক্ষা হলের ইনভিজিলেটর ও সংশ্লিষ্ট অফিসার-ইন-চার্জ কর্তৃক আরোপিত নির্দেশাবলী যথাযথভাবে মেনে চলতে হবে।

১১. উত্তরপত্রের কভার পৃষ্ঠায় মুদ্রিত নির্দেশাবলী অবশ্যই মেনে চলতে হবে।

১২. মূল প্রবেশপত্র এবং মূল রেজিস্ট্রেশন কার্ড অবশ্যই সঙ্গে আনতে হবে ।

CONTROLLER OF EXAMINATION

15.10.2024 11:34

ID No: 5299170/5831966

Note: This document contains digital signature of Controller of Examinations, National University.

Generated On: Tuesday, 15 October 2024

বিঃ দ্রঃ EMS এ পরীক্ষাটি অনুষ্ঠিত হচ্ছে বিধায় পরীক্ষার্থী তার প্রবেশ পত্র এবং উত্তর পত্রের QR কোড ইনভিজিলেটর এর মাধ্যমে অবশ্যই স্ক্যান করিয়ে নেবেন।

National University

Bangladesh

BACHELOR DEGREE HONOURS PART-1 EXAMINATION - 2023

Admit Card

Subject Code & Name	**17-PHILOSOPHY**	**Examination Code**	**2201**
Name of Examinee	**MD. YASIN**	**Roll No.**	**3374044**
Father's Name	**MAJHARUL HOQUE**	**Registration No**	**22217296529**
Mother's Name	**FATEMA KHATUN**	**Session & Type**	**2022-23 / REG**
College Code & Name	**5601-GOVT. TOLARAM COLLEGE, NARAYANGANJ**		
Center Code & Name	**386-NARAYANGANJ MAHILA COLLEGE, NARAYANGANJ**		

Subject Code & name			
211501	**History of the Emergence of Independent Bangladesh**		
211701	**Problems of Philosophy**		
211703	**History of Western Philosophy : Ancient and Medieval**		
211705	**General Ethics**		
211707	**Psychology**		
212111	**Introduction to Social Work**		

Seal & Signature of Principal	**Controller of Examinations**

পরীক্ষার্থীদের জন্য নির্দেশাবলী

১. প্রবেশপত্রে কোন প্রকার ভুলত্রুটি পরিলক্ষিত হলে তা পরীক্ষা শুরুর পূর্বেই সংশ্লিষ্ট শাখা থেকে সংশোধন করে নিতে হবে। ভুল বা অসম্পূর্ণ প্রবেশপত্র দ্বারা কোনক্রমে পরীক্ষায় অংশগ্রহণ করা যাবে না। এক্ষেত্রে পরীক্ষার্থী নিজে আবেদন ফরম পূরণে ভুল করলে তাকে নির্ধারিত ফি প্রদান করে প্রবেশপত্র সংশোধন করে নিতে হবে।

২. বিশ্ববিদ্যালয় কর্তৃক নির্ধারিত দিন, তারিখ ও সময়সূচী অনুযায়ী পরীক্ষায় অংশগ্রহণ করতে হবে।

৩. পরীক্ষার প্রথম দিনে পরীক্ষার হলের দরজা এক ঘণ্টা আগে এবং পরবর্তী দিনগুলিতে আধা ঘণ্টা আগে খোলা হবে। পরীক্ষার হলে পরীক্ষার্থী ছাড়া তার কোন আত্মীয় স্বজন বা আপনজনের প্রবেশ নিষেধ।

৪. পরীক্ষার হলে প্রবেশ পত্র, রেজিস্ট্রেশন কার্ড, পরিচয় পত্র, কালি, কলম, পেন্সিল, জ্যামিতি বক্স, ক্যালকুলেটর (প্রয়োজনে) ও টাকা পয়সা ব্যতীত পরীক্ষার্থীর সঙ্গে অন্য কিছু থাকা অবৈধ।

৫. প্রবেশপত্রে উল্লিখিত বিষয় কোড ও শিরোনাম ব্যতীত অন্য কোন বিষয় কোড ও শিরোনামের পরীক্ষায় অংশগ্রহণ করা যাবে না।

৬. মূল উত্তরপত্র ও O M R ফরম এর নির্দিষ্ট স্থানে প্রয়োজনীয় সকল তথ্য নির্ভুলভাবে লিখতে হবে এবং সংশ্লিষ্ট বৃত্ত ভরাট করতে হবে।

৭. প্রতিটি পরীক্ষার জন্য পরীক্ষার্থীকে স্বাক্ষরলিপিতে স্বাক্ষর করতে হবে, অন্যথায় ঐ পরীক্ষায় পরীক্ষার্থী অনুপস্থিত বলে গন্য হবে।

৮. মোবাইল ফোন নিয়ে পরীক্ষার হলে প্রবেশ সম্পূর্ণ নিষিদ্ধ।

৯. পরীক্ষা কেন্দ্রে আইন-শৃঙ্খলা ভঙ্গ অথবা এ কাজে প্ররোচনাদানকারী পরীক্ষার্থীর বিরুদ্ধে তাৎক্ষনিকভাবে আইনানুগ ব্যবস্থা করা হবে।

১০. পরীক্ষা হলের ইনভিজিলেটর ও সংশ্লিষ্ট অফিসার-ইন-চার্জ কর্তৃক আরোপিত নির্দেশাবলী যথাযথভাবে মেনে চলতে হবে।

১১. উত্তরপত্রের কভার পৃষ্ঠায় মুদ্রিত নির্দেশাবলী অবশ্যই মেনে চলতে হবে।

১২. মূল প্রবেশপত্র এবং মূল রেজিস্ট্রেশন কার্ড অবশ্যই সঙ্গে আনতে হবে ।

CONTROLLER OF EXAMINATION

15.10.2024 11:34

ID No: 5299937/5831967

Note: This document contains digital signature of Controller of Examinations, National University.

Generated On: Tuesday, 15 October 2024

বিঃ দ্রঃ EMS এ পরীক্ষাটি অনুষ্ঠিত হচ্ছে বিধায় পরীক্ষার্থী তার প্রবেশ পত্র এবং উত্তর পত্রের QR কোড ইনভিজিলেটর এর মাধ্যমে অবশ্যই স্ক্যান করিয়ে নেবেন।

National University

Bangladesh

BACHELOR DEGREE HONOURS PART-1 EXAMINATION - 2023

Admit Card

Subject Code & Name	**17-PHILOSOPHY**	**Examination Code**	**2201**
Name of Examinee	**MITHILA AKTER**	**Roll No.**	**3374045**
Father's Name	**SHAJALAL**	**Registration No**	**22217296530**
Mother's Name	**DELWARA BEGUM**	**Session & Type**	**2022-23 / REG**
College Code & Name	**5601-GOVT. TOLARAM COLLEGE, NARAYANGANJ**		
Center Code & Name	**386-NARAYANGANJ MAHILA COLLEGE, NARAYANGANJ**		

Subject Code & name			
211501	**History of the Emergence of Independent Bangladesh**		
211701	**Problems of Philosophy**		
211703	**History of Western Philosophy : Ancient and Medieval**		
211705	**General Ethics**		
211707	**Psychology**		
211909	**Introduction to Political Theory**		

	Enamul Kabir.
Seal & Signature of Principal	**Controller of Examinations**

পরীক্ষার্থীদের জন্য নির্দেশাবলী

১. প্রবেশপত্রে কোন প্রকার ভুলত্রুটি পরিলক্ষিত হলে তা পরীক্ষা শুরুর পূর্বেই সংশ্লিষ্ট শাখা থেকে সংশোধন করে নিতে হবে। ভুল বা অসম্পূর্ণ প্রবেশপত্র দ্বারা কোনক্রমে পরীক্ষায় অংশগ্রহণ করা যাবে না। এক্ষেত্রে পরীক্ষার্থী নিজে আবেদন ফরম পূরণে ভুল করলে তাকে নির্ধারিত ফি প্রদান করে প্রবেশপত্র সংশোধন করে নিতে হবে।

২. বিশ্ববিদ্যালয় কর্তৃক নির্ধারিত দিন, তারিখ ও সময়সূচী অনুযায়ী পরীক্ষায় অংশগ্রহণ করতে হবে।

৩. পরীক্ষার প্রথম দিনে পরীক্ষার হলের দরজা এক ঘণ্টা আগে এবং পরবর্তী দিনগুলিতে আধা ঘণ্টা আগে খোলা হবে। পরীক্ষার হলে পরীক্ষার্থী ছাড়া তার কোন আত্মীয় স্বজন বা আপনজনের প্রবেশ নিষেধ।

৪. পরীক্ষার হলে প্রবেশ পত্র, রেজিস্ট্রেশন কার্ড, পরিচয় পত্র, কালি, কলম, পেন্সিল, জ্যামিতি বক্স, ক্যালকুলেটর (প্রয়োজনে) ও টাকা পয়সা ব্যতীত পরীক্ষার্থীর সঙ্গে অন্য কিছু থাকা অবৈধ।

৫. প্রবেশপত্রে উল্লিখিত বিষয় কোড ও শিরোনাম ব্যতীত অন্য কোন বিষয় কোড ও শিরোনামের পরীক্ষায় অংশগ্রহণ করা যাবে না।

৬. মূল উত্তরপত্র ও O M R ফরম এর নির্দিষ্ট স্থানে প্রয়োজনীয় সকল তথ্য নির্ভুলভাবে লিখতে হবে এবং সংশ্লিষ্ট বৃত্ত ভরাট করতে হবে।

৭. প্রতিটি পরীক্ষার জন্য পরীক্ষার্থীকে স্বাক্ষরলিপিতে স্বাক্ষর করতে হবে, অন্যথায় ঐ পরীক্ষায় পরীক্ষার্থী অনুপস্থিত বলে গন্য হবে।

৮. মোবাইল ফোন নিয়ে পরীক্ষার হলে প্রবেশ সম্পূর্ণ নিষিদ্ধ।

৯. পরীক্ষা কেন্দ্রে আইন-শৃঙ্খলা ভঙ্গ অথবা এ কাজে প্ররোচনাদানকারী পরীক্ষার্থীর বিরুদ্ধে তাৎক্ষনিকভাবে আইনানুগ ব্যবস্থা করা হবে।

১০. পরীক্ষা হলের ইনভিজিলেটর ও সংশ্লিষ্ট অফিসার-ইন-চার্জ কর্তৃক আরোপিত নির্দেশাবলী যথাযথভাবে মেনে চলতে হবে।

১১. উত্তরপত্রের কভার পৃষ্ঠায় মুদ্রিত নির্দেশাবলী অবশ্যই মেনে চলতে হবে।

১২. মূল প্রবেশপত্র এবং মূল রেজিস্ট্রেশন কার্ড অবশ্যই সঙ্গে আনতে হবে ।

CONTROLLER OF EXAMINATION
15.10.2024 11:34

ID No: 5300498/5831968

Note: This document contains digital signature of Controller of Examinations, National University.

Generated On: Tuesday, 15 October 2024

বিঃ দ্রঃ EMS এ পরীক্ষাটি অনুষ্ঠিত হচ্ছে বিধায় পরীক্ষার্থী তার প্রবেশ পত্র এবং উত্তর পত্রের QR কোড ইনভিজিলেটর এর মাধ্যমে অবশ্যই স্ক্যান করিয়ে নেবেন।

National University

Bangladesh

BACHELOR DEGREE HONOURS PART-1 EXAMINATION - 2023

Admit Card

Subject Code & Name	**17-PHILOSOPHY**	**Examination Code**	**2201**
Name of Examinee	**JANNATUL FERDAUS**	**Roll No.**	**3374046**
Father's Name	**JAHANGIR ALAM**	**Registration No**	**22217296531**
Mother's Name	**MINU ALAM**	**Session & Type**	**2022-23 / REG**
College Code & Name	**5601-GOVT. TOLARAM COLLEGE, NARAYANGANJ**		
Center Code & Name	**386-NARAYANGANJ MAHILA COLLEGE, NARAYANGANJ**		

Subject Code & name			
211501	**History of the Emergence of Independent Bangladesh**		
211701	**Problems of Philosophy**		
211703	**History of Western Philosophy : Ancient and Medieval**		
211705	**General Ethics**		
211707	**Psychology**		
211909	**Introduction to Political Theory**		

	Examk Din.
Seal & Signature of Principal	**Controller of Examinations**

পরীক্ষার্থীদের জন্য নির্দেশাবলী

১. প্রবেশপত্রে কোন প্রকার ভুলত্রুটি পরিলক্ষিত হলে তা পরীক্ষা শুরুর পূর্বেই সংশ্লিষ্ট শাখা থেকে সংশোধন করে নিতে হবে। ভুল বা অসম্পূর্ণ প্রবেশপত্র দ্বারা কোনক্রমে পরীক্ষায় অংশগ্রহণ করা যাবে না। এক্ষেত্রে পরীক্ষার্থী নিজে আবেদন ফরম পূরণে ভুল করলে তাকে নির্ধারিত ফি প্রদান করে প্রবেশপত্র সংশোধন করে নিতে হবে।

২. বিশ্ববিদ্যালয় কর্তৃক নির্ধারিত দিন, তারিখ ও সময়সূচী অনুযায়ী পরীক্ষায় অংশগ্রহণ করতে হবে।

৩. পরীক্ষার প্রথম দিনে পরীক্ষার হলের দরজা এক ঘণ্টা আগে এবং পরবর্তী দিনগুলিতে আধা ঘণ্টা আগে খোলা হবে। পরীক্ষার হলে পরীক্ষার্থী ছাড়া তার কোন আত্মীয় স্বজন বা আপনজনের প্রবেশ নিষেধ।

৪. পরীক্ষার হলে প্রবেশ পত্র, রেজিস্ট্রেশন কার্ড, পরিচয় পত্র, কালি, কলম, পেন্সিল, জ্যামিতি বক্স, ক্যালকুলেটর (প্রয়োজনে) ও টাকা পয়সা ব্যতীত পরীক্ষার্থীর সঙ্গে অন্য কিছু থাকা অবৈধ।

৫. প্রবেশপত্রে উল্লিখিত বিষয় কোড ও শিরোনাম ব্যতীত অন্য কোন বিষয় কোড ও শিরোনামের পরীক্ষায় অংশগ্রহণ করা যাবে না।

৬. মূল উত্তরপত্র ও O M R ফরম এর নির্দিষ্ট স্থানে প্রয়োজনীয় সকল তথ্য নির্ভুলভাবে লিখতে হবে এবং সংশ্লিষ্ট বৃত্ত ভরাট করতে হবে।

৭. প্রতিটি পরীক্ষার জন্য পরীক্ষার্থীকে স্বাক্ষরলিপিতে স্বাক্ষর করতে হবে, অন্যথায় ঐ পরীক্ষায় পরীক্ষার্থী অনুপস্থিত বলে গন্য হবে।

৮. মোবাইল ফোন নিয়ে পরীক্ষার হলে প্রবেশ সম্পূর্ণ নিষিদ্ধ।

৯. পরীক্ষা কেন্দ্রে আইন-শৃঙ্খলা ভঙ্গ অথবা এ কাজে প্ররোচনাদানকারী পরীক্ষার্থীর বিরুদ্ধে তাৎক্ষনিকভাবে আইনানুগ ব্যবস্থা করা হবে।

১০. পরীক্ষা হলের ইনভিজিলেটর ও সংশ্লিষ্ট অফিসার-ইন-চার্জ কর্তৃক আরোপিত নির্দেশাবলী যথাযথভাবে মেনে চলতে হবে।

১১. উত্তরপত্রের কভার পৃষ্ঠায় মুদ্রিত নির্দেশাবলী অবশ্যই মেনে চলতে হবে।

১২. মূল প্রবেশপত্র এবং মূল রেজিস্ট্রেশন কার্ড অবশ্যই সঙ্গে আনতে হবে ।

CONTROLLER OF EXAMINATION
15.10.2024 11:34

ID No: 5300882/5870317

Note: This document contains digital signature of Controller of Examinations, National University.

Generated On: Tuesday, 15 October 2024

বিঃ দ্রঃ **EMS** এ পরীক্ষাটি অনুষ্ঠিত হচ্ছে বিধায় পরীক্ষার্থী তার প্রবেশ পত্র এবং উত্তর পত্রের **QR** কোড ইনভিজিলেটর এর মাধ্যমে অবশ্যই স্ক্যান করিয়ে নেবেন।

National University

Bangladesh

BACHELOR DEGREE HONOURS PART-1 EXAMINATION - 2023

Admit Card

Subject Code & Name	**17-PHILOSOPHY**	**Examination Code**	**2201**
Name of Examinee	**NAZRUL ISLAM**	**Roll No.**	**3374047**
Father's Name	**MD. ABDUL ALIM**	**Registration No**	**22217296533**
Mother's Name	**KAMRUNNAHER BEGUM**	**Session & Type**	**2022-23 / REG**
College Code & Name	**5601-GOVT. TOLARAM COLLEGE, NARAYANGANJ**		
Center Code & Name	**386-NARAYANGANJ MAHILA COLLEGE, NARAYANGANJ**		

Subject Code & name			
211501	**History of the Emergence of Independent Bangladesh**		
211701	**Problems of Philosophy**		
211703	**History of Western Philosophy : Ancient and Medieval**		
211705	**General Ethics**		
211707	**Psychology**		
211909	**Introduction to Political Theory**		

	Enamul Kabir.
Seal & Signature of Principal	**Controller of Examinations**

পরীক্ষার্থীদের জন্য নির্দেশাবলী

১. প্রবেশপত্রে কোন প্রকার ভুলত্রুটি পরিলক্ষিত হলে তা পরীক্ষা শুরুর পূর্বেই সংশ্লিষ্ট শাখা থেকে সংশোধন করে নিতে হবে। ভুল বা অসম্পূর্ণ প্রবেশপত্র দ্বারা কোনক্রমে পরীক্ষায় অংশগ্রহণ করা যাবে না। এক্ষেত্রে পরীক্ষার্থী নিজে আবেদন ফরম পূরণে ভুল করলে তাকে নির্ধারিত ফি প্রদান করে প্রবেশপত্র সংশোধন করে নিতে হবে।

২. বিশ্ববিদ্যালয় কর্তৃক নির্ধারিত দিন, তারিখ ও সময়সূচী অনুযায়ী পরীক্ষায় অংশগ্রহণ করতে হবে।

৩. পরীক্ষার প্রথম দিনে পরীক্ষার হলের দরজা এক ঘণ্টা আগে এবং পরবর্তী দিনগুলিতে আধা ঘণ্টা আগে খোলা হবে। পরীক্ষার হলে পরীক্ষার্থী ছাড়া তার কোন আত্মীয় স্বজন বা আপনজনের প্রবেশ নিষেধ।

৪. পরীক্ষার হলে প্রবেশ পত্র, রেজিস্ট্রেশন কার্ড, পরিচয় পত্র, কালি, কলম, পেন্সিল, জ্যামিতি বক্স, ক্যালকুলেটর (প্রয়োজনে) ও টাকা পয়সা ব্যতীত পরীক্ষার্থীর সঙ্গে অন্য কিছু থাকা অবৈধ।

৫. প্রবেশপত্রে উল্লিখিত বিষয় কোড ও শিরোনাম ব্যতীত অন্য কোন বিষয় কোড ও শিরোনামের পরীক্ষায় অংশগ্রহণ করা যাবে না।

৬. মূল উত্তরপত্র ও O M R ফরম এর নির্দিষ্ট স্থানে প্রয়োজনীয় সকল তথ্য নির্ভুলভাবে লিখতে হবে এবং সংশ্লিষ্ট বৃত্ত ভরাট করতে হবে।

৭. প্রতিটি পরীক্ষার জন্য পরীক্ষার্থীকে স্বাক্ষরলিপিতে স্বাক্ষর করতে হবে, অন্যথায় ঐ পরীক্ষায় পরীক্ষার্থী অনুপস্থিত বলে গন্য হবে।

৮. মোবাইল ফোন নিয়ে পরীক্ষার হলে প্রবেশ সম্পূর্ণ নিষিদ্ধ।

৯. পরীক্ষা কেন্দ্রে আইন-শৃঙ্খলা ভঙ্গ অথবা এ কাজে প্ররোচনাদানকারী পরীক্ষার্থীর বিরুদ্ধে তাৎক্ষনিকভাবে আইনানুগ ব্যবস্থা করা হবে।

১০. পরীক্ষা হলের ইনভিজিলেটর ও সংশ্লিষ্ট অফিসার-ইন-চার্জ কর্তৃক আরোপিত নির্দেশাবলী যথাযথভাবে মেনে চলতে হবে।

১১. উত্তরপত্রের কভার পৃষ্ঠায় মুদ্রিত নির্দেশাবলী অবশ্যই মেনে চলতে হবে।

১২. মূল প্রবেশপত্র এবং মূল রেজিস্ট্রেশন কার্ড অবশ্যই সঙ্গে আনতে হবে ।

CONTROLLER OF EXAMINATION
15.10.2024 11:34

ID No: 5315593/5831970

Note: This document contains digital signature of Controller of Examinations, National University.

Generated On: Tuesday, 15 October 2024

বিঃ দ্রঃ EMS এ পরীক্ষাটি অনুষ্ঠিত হচ্ছে বিধায় পরীক্ষার্থী তার প্রবেশ পত্র এবং উত্তর পত্রের QR কোড ইনভিজিলেটর এর মাধ্যমে অবশ্যই স্ক্যান করিয়ে নেবেন।

National University

Bangladesh

BACHELOR DEGREE HONOURS PART-1 EXAMINATION - 2023

Admit Card

Subject Code & Name	**17-PHILOSOPHY**	**Examination Code**	**2201**
Name of Examinee	**ANIK TALUKDER**	**Roll No.**	**3374048**
Father's Name	**SWAPAN TALUKDER**	**Registration No**	**22217296534**
Mother's Name	**ANITA RANI TALUKDER**	**Session & Type**	**2022-23 / REG**
College Code & Name	**5601-GOVT. TOLARAM COLLEGE, NARAYANGANJ**		
Center Code & Name	**386-NARAYANGANJ MAHILA COLLEGE, NARAYANGANJ**		

Subject Code & name			
211501	**History of the Emergence of Independent Bangladesh**		
211701	**Problems of Philosophy**		
211703	**History of Western Philosophy : Ancient and Medieval**		
211705	**General Ethics**		
211707	**Psychology**		
211909	**Introduction to Political Theory**		

	Enamul Kabir.
Seal & Signature of Principal	**Controller of Examinations**

পরীক্ষার্থীদের জন্য নির্দেশাবলী

১. প্রবেশপত্রে কোন প্রকার ভুলত্রুটি পরিলক্ষিত হলে তা পরীক্ষা শুরুর পূর্বেই সংশ্লিষ্ট শাখা থেকে সংশোধন করে নিতে হবে। ভুল বা অসম্পূর্ণ প্রবেশপত্র দ্বারা কোনক্রমে পরীক্ষায় অংশগ্রহণ করা যাবে না। এক্ষেত্রে পরীক্ষার্থী নিজে আবেদন ফরম পূরণে ভুল করলে তাকে নির্ধারিত ফি প্রদান করে প্রবেশপত্র সংশোধন করে নিতে হবে।

২. বিশ্ববিদ্যালয় কর্তৃক নির্ধারিত দিন, তারিখ ও সময়সূচী অনুযায়ী পরীক্ষায় অংশগ্রহণ করতে হবে।

৩. পরীক্ষার প্রথম দিনে পরীক্ষার হলের দরজা এক ঘণ্টা আগে এবং পরবর্তী দিনগুলিতে আধা ঘণ্টা আগে খোলা হবে। পরীক্ষার হলে পরীক্ষার্থী ছাড়া তার কোন আত্মীয় স্বজন বা আপনজনের প্রবেশ নিষেধ।

৪. পরীক্ষার হলে প্রবেশ পত্র, রেজিস্ট্রেশন কার্ড, পরিচয় পত্র, কালি, কলম, পেন্সিল, জ্যামিতি বক্স, ক্যালকুলেটর (প্রয়োজনে) ও টাকা পয়সা ব্যতীত পরীক্ষার্থীর সঙ্গে অন্য কিছু থাকা অবৈধ।

৫. প্রবেশপত্রে উল্লিখিত বিষয় কোড ও শিরোনাম ব্যতীত অন্য কোন বিষয় কোড ও শিরোনামের পরীক্ষায় অংশগ্রহণ করা যাবে না।

৬. মূল উত্তরপত্র ও O M R ফরম এর নির্দিষ্ট স্থানে প্রয়োজনীয় সকল তথ্য নির্ভুলভাবে লিখতে হবে এবং সংশ্লিষ্ট বৃত্ত ভরাট করতে হবে।

৭. প্রতিটি পরীক্ষার জন্য পরীক্ষার্থীকে স্বাক্ষরলিপিতে স্বাক্ষর করতে হবে, অন্যথায় ঐ পরীক্ষায় পরীক্ষার্থী অনুপস্থিত বলে গন্য হবে।

৮. মোবাইল ফোন নিয়ে পরীক্ষার হলে প্রবেশ সম্পূর্ণ নিষিদ্ধ।

৯. পরীক্ষা কেন্দ্রে আইন-শৃঙ্খলা ভঙ্গ অথবা এ কাজে প্ররোচনাদানকারী পরীক্ষার্থীর বিরুদ্ধে তাৎক্ষনিকভাবে আইনানুগ ব্যবস্থা করা হবে।

১০. পরীক্ষা হলের ইনভিজিলেটর ও সংশ্লিষ্ট অফিসার-ইন-চার্জ কর্তৃক আরোপিত নির্দেশাবলী যথাযথভাবে মেনে চলতে হবে।

১১. উত্তরপত্রের কভার পৃষ্ঠায় মুদ্রিত নির্দেশাবলী অবশ্যই মেনে চলতে হবে।

১২. মূল প্রবেশপত্র এবং মূল রেজিস্ট্রেশন কার্ড অবশ্যই সঙ্গে আনতে হবে ।

CONTROLLER OF EXAMINATION
15.10.2024 11:34

ID No: 5319436/5831971

Note: This document contains digital signature of Controller of Examinations, National University.

Generated On: Tuesday, 15 October 2024

বিঃ দ্রঃ **EMS** এ পরীক্ষাটি অনুষ্ঠিত হচ্ছে বিধায় পরীক্ষার্থী তার প্রবেশ পত্র এবং উত্তর পত্রের **QR** কোড ইনভিজিলেটর এর মাধ্যমে অবশ্যই স্ক্যান করিয়ে নেবেন।

National University

Bangladesh

BACHELOR DEGREE HONOURS PART-1 EXAMINATION - 2023

Admit Card

Subject Code & Name	**17-PHILOSOPHY**	**Examination Code**	**2201**
Name of Examinee	**MD. AMINUL ISLAM EMON**	**Roll No.**	**3374049**
Father's Name	**MD. JOYNAL ABIDIN TALUKDAR**	**Registration No**	**22217296535**
Mother's Name	**NAZMA AKTHAR**	**Session & Type**	**2022-23 / REG**
College Code & Name	**5601-GOVT. TOLARAM COLLEGE, NARAYANGANJ**		
Center Code & Name	**386-NARAYANGANJ MAHILA COLLEGE, NARAYANGANJ**		

Subject Code & name			
211501	**History of the Emergence of Independent Bangladesh**		
211701	**Problems of Philosophy**		
211703	**History of Western Philosophy : Ancient and Medieval**		
211705	**General Ethics**		
211707	**Psychology**		
211909	**Introduction to Political Theory**		

Seal & Signature of Principal	**Controller of Examinations**

পরীক্ষার্থীদের জন্য নির্দেশাবলী

১. প্রবেশপত্রে কোন প্রকার ভুলত্রুটি পরিলক্ষিত হলে তা পরীক্ষা শুরুর পূর্বেই সংশ্লিষ্ট শাখা থেকে সংশোধন করে নিতে হবে। ভুল বা অসম্পূর্ণ প্রবেশপত্র দ্বারা কোনক্রমে পরীক্ষায় অংশগ্রহণ করা যাবে না। এক্ষেত্রে পরীক্ষার্থী নিজে আবেদন ফরম পূরণে ভুল করলে তাকে নির্ধারিত ফি প্রদান করে প্রবেশপত্র সংশোধন করে নিতে হবে।

২. বিশ্ববিদ্যালয় কর্তৃক নির্ধারিত দিন, তারিখ ও সময়সূচী অনুযায়ী পরীক্ষায় অংশগ্রহণ করতে হবে।

৩. পরীক্ষার প্রথম দিনে পরীক্ষার হলের দরজা এক ঘণ্টা আগে এবং পরবর্তী দিনগুলিতে আধা ঘণ্টা আগে খোলা হবে। পরীক্ষার হলে পরীক্ষার্থী ছাড়া তার কোন আত্মীয় স্বজন বা আপনজনের প্রবেশ নিষেধ।

৪. পরীক্ষার হলে প্রবেশ পত্র, রেজিস্ট্রেশন কার্ড, পরিচয় পত্র, কালি, কলম, পেন্সিল, জ্যামিতি বক্স, ক্যালকুলেটর (প্রয়োজনে) ও টাকা পয়সা ব্যতীত পরীক্ষার্থীর সঙ্গে অন্য কিছু থাকা অবৈধ।

৫. প্রবেশপত্রে উল্লিখিত বিষয় কোড ও শিরোনাম ব্যতীত অন্য কোন বিষয় কোড ও শিরোনামের পরীক্ষায় অংশগ্রহণ করা যাবে না।

৬. মূল উত্তরপত্র ও O M R ফরম এর নির্দিষ্ট স্থানে প্রয়োজনীয় সকল তথ্য নির্ভুলভাবে লিখতে হবে এবং সংশ্লিষ্ট বৃত্ত ভরাট করতে হবে।

৭. প্রতিটি পরীক্ষার জন্য পরীক্ষার্থীকে স্বাক্ষরলিপিতে স্বাক্ষর করতে হবে, অন্যথায় ঐ পরীক্ষায় পরীক্ষার্থী অনুপস্থিত বলে গন্য হবে।

৮. মোবাইল ফোন নিয়ে পরীক্ষার হলে প্রবেশ সম্পূর্ণ নিষিদ্ধ।

৯. পরীক্ষা কেন্দ্রে আইন-শৃঙ্খলা ভঙ্গ অথবা এ কাজে প্ররোচনাদানকারী পরীক্ষার্থীর বিরুদ্ধে তাৎক্ষনিকভাবে আইনানুগ ব্যবস্থা করা হবে।

১০. পরীক্ষা হলের ইনভিজিলেটর ও সংশ্লিষ্ট অফিসার-ইন-চার্জ কর্তৃক আরোপিত নির্দেশাবলী যথাযথভাবে মেনে চলতে হবে।

১১. উত্তরপত্রের কভার পৃষ্ঠায় মুদ্রিত নির্দেশাবলী অবশ্যই মেনে চলতে হবে।

১২. মূল প্রবেশপত্র এবং মূল রেজিস্ট্রেশন কার্ড অবশ্যই সঙ্গে আনতে হবে ।

CONTROLLER OF EXAMINATION
15.10.2024 11:34

ID No: 5320434/5831972

Note: This document contains digital signature of Controller of Examinations, National University.

Generated On: Tuesday, 15 October 2024

বিঃ দ্রঃ EMS এ পরীক্ষাটি অনুষ্ঠিত হচ্ছে বিধায় পরীক্ষার্থী তার প্রবেশ পত্র এবং উত্তর পত্রের QR কোড ইনভিজিলেটর এর মাধ্যমে অবশ্যই স্ক্যান করিয়ে নেবেন।

National University

Bangladesh

BACHELOR DEGREE HONOURS PART-1 EXAMINATION - 2023

Admit Card

Subject Code & Name	**17-PHILOSOPHY**	**Examination Code**	**2201**
Name of Examinee	**HANZALA MOHAMMAD HADI**	**Roll No.**	**3374050**
Father's Name	**MD. AMIR HOSSAIN**	**Registration No**	**22217296536**
Mother's Name	**SURVI AKTER**	**Session & Type**	**2022-23 / REG**
College Code & Name	**5601-GOVT. TOLARAM COLLEGE, NARAYANGANJ**		
Center Code & Name	**386-NARAYANGANJ MAHILA COLLEGE, NARAYANGANJ**		

Subject Code & name			
211501	**History of the Emergence of Independent Bangladesh**		
211701	**Problems of Philosophy**		
211703	**History of Western Philosophy : Ancient and Medieval**		
211705	**General Ethics**		
211707	**Psychology**		
212111	**Introduction to Social Work**		

Seal & Signature of Principal	**Controller of Examinations**

পরীক্ষার্থীদের জন্য নির্দেশাবলী

১. প্রবেশপত্রে কোন প্রকার ভুলত্রুটি পরিলক্ষিত হলে তা পরীক্ষা শুরুর পূর্বেই সংশ্লিষ্ট শাখা থেকে সংশোধন করে নিতে হবে। ভুল বা অসম্পূর্ণ প্রবেশপত্র দ্বারা কোনক্রমে পরীক্ষায় অংশগ্রহণ করা যাবে না। এক্ষেত্রে পরীক্ষার্থী নিজে আবেদন ফরম পূরণে ভুল করলে তাকে নির্ধারিত ফি প্রদান করে প্রবেশপত্র সংশোধন করে নিতে হবে।

২. বিশ্ববিদ্যালয় কর্তৃক নির্ধারিত দিন, তারিখ ও সময়সূচী অনুযায়ী পরীক্ষায় অংশগ্রহণ করতে হবে।

৩. পরীক্ষার প্রথম দিনে পরীক্ষার হলের দরজা এক ঘণ্টা আগে এবং পরবর্তী দিনগুলিতে আধা ঘণ্টা আগে খোলা হবে। পরীক্ষার হলে পরীক্ষার্থী ছাড়া তার কোন আত্মীয় স্বজন বা আপনজনের প্রবেশ নিষেধ।

৪. পরীক্ষার হলে প্রবেশ পত্র, রেজিস্ট্রেশন কার্ড, পরিচয় পত্র, কালি, কলম, পেন্সিল, জ্যামিতি বক্স, ক্যালকুলেটর (প্রয়োজনে) ও টাকা পয়সা ব্যতীত পরীক্ষার্থীর সঙ্গে অন্য কিছু থাকা অবৈধ।

৫. প্রবেশপত্রে উল্লিখিত বিষয় কোড ও শিরোনাম ব্যতীত অন্য কোন বিষয় কোড ও শিরোনামের পরীক্ষায় অংশগ্রহণ করা যাবে না।

৬. মূল উত্তরপত্র ও O M R ফরম এর নির্দিষ্ট স্থানে প্রয়োজনীয় সকল তথ্য নির্ভুলভাবে লিখতে হবে এবং সংশ্লিষ্ট বৃত্ত ভরাট করতে হবে।

৭. প্রতিটি পরীক্ষার জন্য পরীক্ষার্থীকে স্বাক্ষরলিপিতে স্বাক্ষর করতে হবে, অন্যথায় ঐ পরীক্ষায় পরীক্ষার্থী অনুপস্থিত বলে গন্য হবে।

৮. মোবাইল ফোন নিয়ে পরীক্ষার হলে প্রবেশ সম্পূর্ণ নিষিদ্ধ।

৯. পরীক্ষা কেন্দ্রে আইন-শৃঙ্খলা ভঙ্গ অথবা এ কাজে প্ররোচনাদানকারী পরীক্ষার্থীর বিরুদ্ধে তাৎক্ষনিকভাবে আইনানুগ ব্যবস্থা করা হবে।

১০. পরীক্ষা হলের ইনভিজিলেটর ও সংশ্লিষ্ট অফিসার-ইন-চার্জ কর্তৃক আরোপিত নির্দেশাবলী যথাযথভাবে মেনে চলতে হবে।

১১. উত্তরপত্রের কভার পৃষ্ঠায় মুদ্রিত নির্দেশাবলী অবশ্যই মেনে চলতে হবে।

১২. মূল প্রবেশপত্র এবং মূল রেজিস্ট্রেশন কার্ড অবশ্যই সঙ্গে আনতে হবে ।

CONTROLLER OF EXAMINATION
15.10.2024 11:34

ID No: 5321707/5831973

Note: This document contains digital signature of Controller of Examinations, National University.

Generated On: Tuesday, 15 October 2024

বিঃ দ্রঃ EMS এ পরীক্ষাটি অনুষ্ঠিত হচ্ছে বিধায় পরীক্ষার্থী তার প্রবেশ পত্র এবং উত্তর পত্রের QR কোড ইনভিজিলেটর এর মাধ্যমে অবশ্যই স্ক্যান করিয়ে নেবেন।

National University

Bangladesh

BACHELOR DEGREE HONOURS PART-1 EXAMINATION - 2023

Admit Card

Subject Code & Name	**17-PHILOSOPHY**	**Examination Code**	**2201**
Name of Examinee	**ASHA MONI**	**Roll No.**	**3374051**
Father's Name	**AMJAT SHING**	**Registration No**	**22217296537**
Mother's Name	**REHENA BEGUM**	**Session & Type**	**2022-23 / REG**
College Code & Name	**5601-GOVT. TOLARAM COLLEGE, NARAYANGANJ**		
Center Code & Name	**386-NARAYANGANJ MAHILA COLLEGE, NARAYANGANJ**		

Subject Code & name			
211501	**History of the Emergence of Independent Bangladesh**		
211701	**Problems of Philosophy**		
211703	**History of Western Philosophy : Ancient and Medieval**		
211705	**General Ethics**		
211707	**Psychology**		
211909	**Introduction to Political Theory**		

	Enamul Kabir.
Seal & Signature of Principal	**Controller of Examinations**

পরীক্ষার্থীদের জন্য নির্দেশাবলী

১. প্রবেশপত্রে কোন প্রকার ভুলত্রুটি পরিলক্ষিত হলে তা পরীক্ষা শুরুর পূর্বেই সংশ্লিষ্ট শাখা থেকে সংশোধন করে নিতে হবে। ভুল বা অসম্পূর্ণ প্রবেশপত্র দ্বারা কোনক্রমে পরীক্ষায় অংশগ্রহণ করা যাবে না। এক্ষেত্রে পরীক্ষার্থী নিজে আবেদন ফরম পূরণে ভুল করলে তাকে নির্ধারিত ফি প্রদান করে প্রবেশপত্র সংশোধন করে নিতে হবে।

২. বিশ্ববিদ্যালয় কর্তৃক নির্ধারিত দিন, তারিখ ও সময়সূচী অনুযায়ী পরীক্ষায় অংশগ্রহণ করতে হবে।

৩. পরীক্ষার প্রথম দিনে পরীক্ষার হলের দরজা এক ঘণ্টা আগে এবং পরবর্তী দিনগুলিতে আধা ঘণ্টা আগে খোলা হবে। পরীক্ষার হলে পরীক্ষার্থী ছাড়া তার কোন আত্মীয় স্বজন বা আপনজনের প্রবেশ নিষেধ।

৪. পরীক্ষার হলে প্রবেশ পত্র, রেজিস্ট্রেশন কার্ড, পরিচয় পত্র, কালি, কলম, পেন্সিল, জ্যামিতি বক্স, ক্যালকুলেটর (প্রয়োজনে) ও টাকা পয়সা ব্যতীত পরীক্ষার্থীর সঙ্গে অন্য কিছু থাকা অবৈধ।

৫. প্রবেশপত্রে উল্লিখিত বিষয় কোড ও শিরোনাম ব্যতীত অন্য কোন বিষয় কোড ও শিরোনামের পরীক্ষায় অংশগ্রহণ করা যাবে না।

৬. মূল উত্তরপত্র ও O M R ফরম এর নির্দিষ্ট স্থানে প্রয়োজনীয় সকল তথ্য নির্ভুলভাবে লিখতে হবে এবং সংশ্লিষ্ট বৃত্ত ভরাট করতে হবে।

৭. প্রতিটি পরীক্ষার জন্য পরীক্ষার্থীকে স্বাক্ষরলিপিতে স্বাক্ষর করতে হবে, অন্যথায় ঐ পরীক্ষায় পরীক্ষার্থী অনুপস্থিত বলে গন্য হবে।

৮. মোবাইল ফোন নিয়ে পরীক্ষার হলে প্রবেশ সম্পূর্ণ নিষিদ্ধ।

৯. পরীক্ষা কেন্দ্রে আইন-শৃঙ্খলা ভঙ্গ অথবা এ কাজে প্ররোচনাদানকারী পরীক্ষার্থীর বিরুদ্ধে তাৎক্ষনিকভাবে আইনানুগ ব্যবস্থা করা হবে।

১০. পরীক্ষা হলের ইনভিজিলেটর ও সংশ্লিষ্ট অফিসার-ইন-চার্জ কর্তৃক আরোপিত নির্দেশাবলী যথাযথভাবে মেনে চলতে হবে।

১১. উত্তরপত্রের কভার পৃষ্ঠায় মুদ্রিত নির্দেশাবলী অবশ্যই মেনে চলতে হবে।

১২. মূল প্রবেশপত্র এবং মূল রেজিস্ট্রেশন কার্ড অবশ্যই সঙ্গে আনতে হবে ।

CONTROLLER OF EXAMINATION
15.10.2024 11:34

ID No: 5330356/5831974

Note: This document contains digital signature of Controller of Examinations, National University.

Generated On: Tuesday, 15 October 2024

বিঃ দ্রঃ EMS এ পরীক্ষাটি অনুষ্ঠিত হচ্ছে বিধায় পরীক্ষার্থী তার প্রবেশ পত্র এবং উত্তর পত্রের QR কোড ইনভিজিলেটর এর মাধ্যমে অবশ্যই স্ক্যান করিয়ে নেবেন।

National University

Bangladesh

BACHELOR DEGREE HONOURS PART-1 EXAMINATION - 2023

Admit Card

Subject Code & Name	**17-PHILOSOPHY**	**Examination Code**	**2201**
Name of Examinee	**MD. MASUM**	**Roll No.**	**3374052**
Father's Name	**MD. IDDRIS ALI**	**Registration No**	**22217296538**
Mother's Name	**LUTHFA BEGUM**	**Session & Type**	**2022-23 / REG**
College Code & Name	**5601-GOVT. TOLARAM COLLEGE, NARAYANGANJ**		
Center Code & Name	**386-NARAYANGANJ MAHILA COLLEGE, NARAYANGANJ**		

Subject Code & name			
211501	**History of the Emergence of Independent Bangladesh**		
211701	**Problems of Philosophy**		
211703	**History of Western Philosophy : Ancient and Medieval**		
211705	**General Ethics**		
211707	**Psychology**		
211909	**Introduction to Political Theory**		

Seal & Signature of Principal	**Controller of Examinations**

পরীক্ষার্থীদের জন্য নির্দেশাবলী

১. প্রবেশপত্রে কোন প্রকার ভুলত্রুটি পরিলক্ষিত হলে তা পরীক্ষা শুরুর পূর্বেই সংশ্লিষ্ট শাখা থেকে সংশোধন করে নিতে হবে। ভুল বা অসম্পূর্ণ প্রবেশপত্র দ্বারা কোনক্রমে পরীক্ষায় অংশগ্রহণ করা যাবে না। এক্ষেত্রে পরীক্ষার্থী নিজে আবেদন ফরম পূরণে ভুল করলে তাকে নির্ধারিত ফি প্রদান করে প্রবেশপত্র সংশোধন করে নিতে হবে।

২. বিশ্ববিদ্যালয় কর্তৃক নির্ধারিত দিন, তারিখ ও সময়সূচী অনুযায়ী পরীক্ষায় অংশগ্রহণ করতে হবে।

৩. পরীক্ষার প্রথম দিনে পরীক্ষার হলের দরজা এক ঘণ্টা আগে এবং পরবর্তী দিনগুলিতে আধা ঘণ্টা আগে খোলা হবে। পরীক্ষার হলে পরীক্ষার্থী ছাড়া তার কোন আত্মীয় স্বজন বা আপনজনের প্রবেশ নিষেধ।

৪. পরীক্ষার হলে প্রবেশ পত্র, রেজিস্ট্রেশন কার্ড, পরিচয় পত্র, কালি, কলম, পেন্সিল, জ্যামিতি বক্স, ক্যালকুলেটর (প্রয়োজনে) ও টাকা পয়সা ব্যতীত পরীক্ষার্থীর সঙ্গে অন্য কিছু থাকা অবৈধ।

৫. প্রবেশপত্রে উল্লিখিত বিষয় কোড ও শিরোনাম ব্যতীত অন্য কোন বিষয় কোড ও শিরোনামের পরীক্ষায় অংশগ্রহণ করা যাবে না।

৬. মূল উত্তরপত্র ও O M R ফরম এর নির্দিষ্ট স্থানে প্রয়োজনীয় সকল তথ্য নির্ভুলভাবে লিখতে হবে এবং সংশ্লিষ্ট বৃত্ত ভরাট করতে হবে।

৭. প্রতিটি পরীক্ষার জন্য পরীক্ষার্থীকে স্বাক্ষরলিপিতে স্বাক্ষর করতে হবে, অন্যথায় ঐ পরীক্ষায় পরীক্ষার্থী অনুপস্থিত বলে গন্য হবে।

৮. মোবাইল ফোন নিয়ে পরীক্ষার হলে প্রবেশ সম্পূর্ণ নিষিদ্ধ।

৯. পরীক্ষা কেন্দ্রে আইন-শৃঙ্খলা ভঙ্গ অথবা এ কাজে প্ররোচনাদানকারী পরীক্ষার্থীর বিরুদ্ধে তাৎক্ষনিকভাবে আইনানুগ ব্যবস্থা করা হবে।

১০. পরীক্ষা হলের ইনভিজিলেটর ও সংশ্লিষ্ট অফিসার-ইন-চার্জ কর্তৃক আরোপিত নির্দেশাবলী যথাযথভাবে মেনে চলতে হবে।

১১. উত্তরপত্রের কভার পৃষ্ঠায় মুদ্রিত নির্দেশাবলী অবশ্যই মেনে চলতে হবে।

১২. মূল প্রবেশপত্র এবং মূল রেজিস্ট্রেশন কার্ড অবশ্যই সঙ্গে আনতে হবে ।

CONTROLLER OF EXAMINATION
15.10.2024 11:34

ID No: 5332568/5831975

Note: This document contains digital signature of Controller of Examinations, National University.

Generated On: Tuesday, 15 October 2024

বিঃ দ্রঃ EMS এ পরীক্ষাটি অনুষ্ঠিত হচ্ছে বিধায় পরীক্ষার্থী তার প্রবেশ পত্র এবং উত্তর পত্রের QR কোড ইনভিজিলেটর এর মাধ্যমে অবশ্যই স্ক্যান করিয়ে নেবেন।