National University

Bangladesh

BACHELOR DEGREE HONOURS PART-1 EXAMINATION - 2023

Admit Card

Subject Code & Name	**11-ENGLISH**	**Examination Code**	**2201**
Name of Examinee	**SORNNA AKTER**	**Roll No.**	**3314149**
Father's Name	**MD. BABUL MIHA**	**Registration No**	**16211231770**
Mother's Name	**DOLI AKTER**	**Session & Type**	**2016-17 / IMP**
College Code & Name	**4903-KISHOREGANJ GOVT. MAHILA COLLEGE, KISHOREGANJ**		
Center Code & Name	**351-GOVT. GURUDAYAL COLLEGE, KISHOREGANJ**		

Subject Code & name			
211103	**English Writing Skills**		

Seal & Signature of Principal	**Controller of Examinations**

পরীক্ষার্থীদের জন্য নির্দেশাবলী

১. প্রবেশপত্রে কোন প্রকার ভুলত্রুটি পরিলক্ষিত হলে তা পরীক্ষা শুরুর পূর্বেই সংশ্লিষ্ট শাখা থেকে সংশোধন করে নিতে হবে। ভুল বা অসম্পূর্ণ প্রবেশপত্র দ্বারা কোনক্রমে পরীক্ষায় অংশগ্রহণ করা যাবে না। এক্ষেত্রে পরীক্ষার্থী নিজে আবেদন ফরম পূরণে ভুল করলে তাকে নির্ধারিত ফি প্রদান করে প্রবেশপত্র সংশোধন করে নিতে হবে।

২. বিশ্ববিদ্যালয় কর্তৃক নির্ধারিত দিন, তারিখ ও সময়সূচী অনুযায়ী পরীক্ষায় অংশগ্রহণ করতে হবে।

৩. পরীক্ষার প্রথম দিনে পরীক্ষার হলের দরজা এক ঘণ্টা আগে এবং পরবর্তী দিনগুলিতে আধা ঘণ্টা আগে খোলা হবে। পরীক্ষার হলে পরীক্ষার্থী ছাড়া তার কোন আত্মীয় স্বজন বা আপনজনের প্রবেশ নিষেধ।

৪. পরীক্ষার হলে প্রবেশ পত্র, রেজিস্ট্রেশন কার্ড, পরিচয় পত্র, কালি, কলম, পেন্সিল, জ্যামিতি বক্স, ক্যালকুলেটর (প্রয়োজনে) ও টাকা পয়সা ব্যতীত পরীক্ষার্থীর সঙ্গে অন্য কিছু থাকা অবৈধ।

৫. প্রবেশপত্রে উল্লিখিত বিষয় কোড ও শিরোনাম ব্যতীত অন্য কোন বিষয় কোড ও শিরোনামের পরীক্ষায় অংশগ্রহণ করা যাবে না।

৬. মূল উত্তরপত্র ও O M R ফরম এর নির্দিষ্ট স্থানে প্রয়োজনীয় সকল তথ্য নির্ভুলভাবে লিখতে হবে এবং সংশ্লিষ্ট বৃত্ত ভরাট করতে হবে।

৭. প্রতিটি পরীক্ষার জন্য পরীক্ষার্থীকে স্বাক্ষরলিপিতে স্বাক্ষর করতে হবে, অন্যথায় ঐ পরীক্ষায় পরীক্ষার্থী অনুপস্থিত বলে গন্য হবে।

৮. মোবাইল ফোন নিয়ে পরীক্ষার হলে প্রবেশ সম্পূর্ণ নিষিদ্ধ।

৯. পরীক্ষা কেন্দ্রে আইন-শৃঙ্খলা ভঙ্গ অথবা এ কাজে প্ররোচনাদানকারী পরীক্ষার্থীর বিরুদ্ধে তাৎক্ষনিকভাবে আইনানুগ ব্যবস্থা করা হবে।

১০. পরীক্ষা হলের ইনভিজিলেটর ও সংশ্লিষ্ট অফিসার-ইন-চার্জ কর্তৃক আরোপিত নির্দেশাবলী যথাযথভাবে মেনে চলতে হবে।

১১. উত্তরপত্রের কভার পৃষ্ঠায় মুদ্রিত নির্দেশাবলী অবশ্যই মেনে চলতে হবে।

১২. মূল প্রবেশপত্র এবং মূল রেজিস্ট্রেশন কার্ড অবশ্যই সঙ্গে আনতে হবে ।

CONTROLLER OF EXAMINATION

15.10.2024 11:12

ID No: 5521666/7081581

Note: This document contains digital signature of Controller of Examinations, National University.

Generated On: Tuesday, 15 October 2024

বিঃ দ্রঃ EMS এ পরীক্ষাটি অনুষ্ঠিত হচ্ছে বিধায় পরীক্ষার্থী তার প্রবেশ পত্র এবং উত্তর পত্রের QR কোড ইনভিজিলেটর এর মাধ্যমে অবশ্যই স্ক্যান করিয়ে নেবেন।

National University

Bangladesh

BACHELOR DEGREE HONOURS PART-1 EXAMINATION - 2023

Admit Card

Subject Code & Name	**11-ENGLISH**	**Examination Code**	**2201**
Name of Examinee	**SIMA AKTER**	**Roll No.**	**3314154**
Father's Name	**MD. MOTIUR RAHMAN**	**Registration No**	**17211241293**
Mother's Name	**KODEJA KHATUN**	**Session & Type**	**2017-18 / IMP**
College Code & Name	**4903-KISHOREGANJ GOVT. MAHILA COLLEGE, KISHOREGANJ**		
Center Code & Name	**351-GOVT. GURUDAYAL COLLEGE, KISHOREGANJ**		

Subject Code & name			
211107	**Introduction to Prose: Fiction and Non- Fiction:**		

Seal & Signature of Principal	**Controller of Examinations**

পরীক্ষার্থীদের জন্য নির্দেশাবলী

১. প্রবেশপত্রে কোন প্রকার ভুলত্রুটি পরিলক্ষিত হলে তা পরীক্ষা শুরুর পূর্বেই সংশ্লিষ্ট শাখা থেকে সংশোধন করে নিতে হবে। ভুল বা অসম্পূর্ণ প্রবেশপত্র দ্বারা কোনক্রমে পরীক্ষায় অংশগ্রহণ করা যাবে না। এক্ষেত্রে পরীক্ষার্থী নিজে আবেদন ফরম পূরণে ভুল করলে তাকে নির্ধারিত ফি প্রদান করে প্রবেশপত্র সংশোধন করে নিতে হবে।

২. বিশ্ববিদ্যালয় কর্তৃক নির্ধারিত দিন, তারিখ ও সময়সূচী অনুযায়ী পরীক্ষায় অংশগ্রহণ করতে হবে।

৩. পরীক্ষার প্রথম দিনে পরীক্ষার হলের দরজা এক ঘণ্টা আগে এবং পরবর্তী দিনগুলিতে আধা ঘণ্টা আগে খোলা হবে। পরীক্ষার হলে পরীক্ষার্থী ছাড়া তার কোন আত্মীয় স্বজন বা আপনজনের প্রবেশ নিষেধ।

৪. পরীক্ষার হলে প্রবেশ পত্র, রেজিস্ট্রেশন কার্ড, পরিচয় পত্র, কালি, কলম, পেন্সিল, জ্যামিতি বক্স, ক্যালকুলেটর (প্রয়োজনে) ও টাকা পয়সা ব্যতীত পরীক্ষার্থীর সঙ্গে অন্য কিছু থাকা অবৈধ।

৫. প্রবেশপত্রে উল্লিখিত বিষয় কোড ও শিরোনাম ব্যতীত অন্য কোন বিষয় কোড ও শিরোনামের পরীক্ষায় অংশগ্রহণ করা যাবে না।

৬. মূল উত্তরপত্র ও O M R ফরম এর নির্দিষ্ট স্থানে প্রয়োজনীয় সকল তথ্য নির্ভুলভাবে লিখতে হবে এবং সংশ্লিষ্ট বৃত্ত ভরাট করতে হবে।

৭. প্রতিটি পরীক্ষার জন্য পরীক্ষার্থীকে স্বাক্ষরলিপিতে স্বাক্ষর করতে হবে, অন্যথায় ঐ পরীক্ষায় পরীক্ষার্থী অনুপস্থিত বলে গন্য হবে।

৮. মোবাইল ফোন নিয়ে পরীক্ষার হলে প্রবেশ সম্পূর্ণ নিষিদ্ধ।

৯. পরীক্ষা কেন্দ্রে আইন-শৃঙ্খলা ভঙ্গ অথবা এ কাজে প্ররোচনাদানকারী পরীক্ষার্থীর বিরুদ্ধে তাৎক্ষনিকভাবে আইনানুগ ব্যবস্থা করা হবে।

১০. পরীক্ষা হলের ইনভিজিলেটর ও সংশ্লিষ্ট অফিসার-ইন-চার্জ কর্তৃক আরোপিত নির্দেশাবলী যথাযথভাবে মেনে চলতে হবে।

১১. উত্তরপত্রের কভার পৃষ্ঠায় মুদ্রিত নির্দেশাবলী অবশ্যই মেনে চলতে হবে।

১২. মূল প্রবেশপত্র এবং মূল রেজিস্ট্রেশন কার্ড অবশ্যই সঙ্গে আনতে হবে ।

CONTROLLER OF EXAMINATION
15.10.2024 11:12

ID No: 5521378/7058692

Note: This document contains digital signature of Controller of Examinations, National University.

Generated On: Tuesday, 15 October 2024

বিঃ দ্রঃ **EMS** এ পরীক্ষাটি অনুষ্ঠিত হচ্ছে বিধায় পরীক্ষার্থী তার প্রবেশ পত্র এবং উত্তর পত্রের **QR** কোড ইনভিজিলেটর এর মাধ্যমে অবশ্যই স্ক্যান করিয়ে নেবেন।

National University

Bangladesh

BACHELOR DEGREE HONOURS PART-1 EXAMINATION - 2023

Admit Card

Subject Code & Name	**11-ENGLISH**	**Examination Code**	**2201**
Name of Examinee	**HAFIZA**	**Roll No.**	**3314167**
Father's Name	**NURUL ISLAM**	**Registration No**	**18211254188**
Mother's Name	**HASNAHENA**	**Session & Type**	**2018-19 / IMP**
College Code & Name	**4903-KISHOREGANJ GOVT. MAHILA COLLEGE, KISHOREGANJ**		
Center Code & Name	**351-GOVT. GURUDAYAL COLLEGE, KISHOREGANJ**		

Subject Code & name			
211101	**English Reading Skills**		
211103	**English Writing Skills**		
211107	**Introduction to Prose: Fiction and Non- Fiction:**		

Seal & Signature of Principal	**Controller of Examinations**

পরীক্ষার্থীদের জন্য নির্দেশাবলী

১. প্রবেশপত্রে কোন প্রকার ভুলত্রুটি পরিলক্ষিত হলে তা পরীক্ষা শুরুর পূর্বেই সংশ্লিষ্ট শাখা থেকে সংশোধন করে নিতে হবে। ভুল বা অসম্পূর্ণ প্রবেশপত্র দ্বারা কোনক্রমে পরীক্ষায় অংশগ্রহণ করা যাবে না। এক্ষেত্রে পরীক্ষার্থী নিজে আবেদন ফরম পূরণে ভুল করলে তাকে নির্ধারিত ফি প্রদান করে প্রবেশপত্র সংশোধন করে নিতে হবে।

২. বিশ্ববিদ্যালয় কর্তৃক নির্ধারিত দিন, তারিখ ও সময়সূচী অনুযায়ী পরীক্ষায় অংশগ্রহণ করতে হবে।

৩. পরীক্ষার প্রথম দিনে পরীক্ষার হলের দরজা এক ঘণ্টা আগে এবং পরবর্তী দিনগুলিতে আধা ঘণ্টা আগে খোলা হবে। পরীক্ষার হলে পরীক্ষার্থী ছাড়া তার কোন আত্মীয় স্বজন বা আপনজনের প্রবেশ নিষেধ।

৪. পরীক্ষার হলে প্রবেশ পত্র, রেজিস্ট্রেশন কার্ড, পরিচয় পত্র, কালি, কলম, পেন্সিল, জ্যামিতি বক্স, ক্যালকুলেটর (প্রয়োজনে) ও টাকা পয়সা ব্যতীত পরীক্ষার্থীর সঙ্গে অন্য কিছু থাকা অবৈধ।

৫. প্রবেশপত্রে উল্লিখিত বিষয় কোড ও শিরোনাম ব্যতীত অন্য কোন বিষয় কোড ও শিরোনামের পরীক্ষায় অংশগ্রহণ করা যাবে না।

৬. মূল উত্তরপত্র ও O M R ফরম এর নির্দিষ্ট স্থানে প্রয়োজনীয় সকল তথ্য নির্ভুলভাবে লিখতে হবে এবং সংশ্লিষ্ট বৃত্ত ভরাট করতে হবে।

৭. প্রতিটি পরীক্ষার জন্য পরীক্ষার্থীকে স্বাক্ষরলিপিতে স্বাক্ষর করতে হবে, অন্যথায় ঐ পরীক্ষায় পরীক্ষার্থী অনুপস্থিত বলে গন্য হবে।

৮. মোবাইল ফোন নিয়ে পরীক্ষার হলে প্রবেশ সম্পূর্ণ নিষিদ্ধ।

৯. পরীক্ষা কেন্দ্রে আইন-শৃঙ্খলা ভঙ্গ অথবা এ কাজে প্ররোচনাদানকারী পরীক্ষার্থীর বিরুদ্ধে তাৎক্ষনিকভাবে আইনানুগ ব্যবস্থা করা হবে।

১০. পরীক্ষা হলের ইনভিজিলেটর ও সংশ্লিষ্ট অফিসার-ইন-চার্জ কর্তৃক আরোপিত নির্দেশাবলী যথাযথভাবে মেনে চলতে হবে।

১১. উত্তরপত্রের কভার পৃষ্ঠায় মুদ্রিত নির্দেশাবলী অবশ্যই মেনে চলতে হবে।

১২. মূল প্রবেশপত্র এবং মূল রেজিস্ট্রেশন কার্ড অবশ্যই সঙ্গে আনতে হবে ।

CONTROLLER OF EXAMINATION

15.10.2024 11:12

ID No: 7001546/6919260

Note: This document contains digital signature of Controller of Examinations, National University.

Generated On: Tuesday, 15 October 2024

বিঃ দ্রঃ **EMS** এ পরীক্ষাটি অনুষ্ঠিত হচ্ছে বিধায় পরীক্ষার্থী তার প্রবেশ পত্র এবং উত্তর পত্রের **QR** কোড ইনভিজিলেটর এর মাধ্যমে অবশ্যই স্ক্যান করিয়ে নেবেন।

National University

Bangladesh

BACHELOR DEGREE HONOURS PART-1 EXAMINATION - 2023

Admit Card

Subject Code & Name	**11-ENGLISH**	**Examination Code**	**2201**
Name of Examinee	**MEHNAJ AKTER KANTA**	**Roll No.**	**3314204**
Father's Name	**HABIBUR RAHMAN KAMAL**	**Registration No**	**19211265874**
Mother's Name	**RUPIA KHATUN**	**Session & Type**	**2019-20 / IMP**
College Code & Name	**4903-KISHOREGANJ GOVT. MAHILA COLLEGE, KISHOREGANJ**		
Center Code & Name	**351-GOVT. GURUDAYAL COLLEGE, KISHOREGANJ**		

Subject Code & name			
211107	**Introduction to Prose: Fiction and Non- Fiction:**		

Seal & Signature of Principal	**Controller of Examinations**

পরীক্ষার্থীদের জন্য নির্দেশাবলী

১. প্রবেশপত্রে কোন প্রকার ভুলত্রুটি পরিলক্ষিত হলে তা পরীক্ষা শুরুর পূর্বেই সংশ্লিষ্ট শাখা থেকে সংশোধন করে নিতে হবে। ভুল বা অসম্পূর্ণ প্রবেশপত্র দ্বারা কোনক্রমে পরীক্ষায় অংশগ্রহণ করা যাবে না। এক্ষেত্রে পরীক্ষার্থী নিজে আবেদন ফরম পূরণে ভুল করলে তাকে নির্ধারিত ফি প্রদান করে প্রবেশপত্র সংশোধন করে নিতে হবে।

২. বিশ্ববিদ্যালয় কর্তৃক নির্ধারিত দিন, তারিখ ও সময়সূচী অনুযায়ী পরীক্ষায় অংশগ্রহণ করতে হবে।

৩. পরীক্ষার প্রথম দিনে পরীক্ষার হলের দরজা এক ঘণ্টা আগে এবং পরবর্তী দিনগুলিতে আধা ঘণ্টা আগে খোলা হবে। পরীক্ষার হলে পরীক্ষার্থী ছাড়া তার কোন আত্মীয় স্বজন বা আপনজনের প্রবেশ নিষেধ।

৪. পরীক্ষার হলে প্রবেশ পত্র, রেজিস্ট্রেশন কার্ড, পরিচয় পত্র, কালি, কলম, পেন্সিল, জ্যামিতি বক্স, ক্যালকুলেটর (প্রয়োজনে) ও টাকা পয়সা ব্যতীত পরীক্ষার্থীর সঙ্গে অন্য কিছু থাকা অবৈধ।

৫. প্রবেশপত্রে উল্লিখিত বিষয় কোড ও শিরোনাম ব্যতীত অন্য কোন বিষয় কোড ও শিরোনামের পরীক্ষায় অংশগ্রহণ করা যাবে না।

৬. মূল উত্তরপত্র ও O M R ফরম এর নির্দিষ্ট স্থানে প্রয়োজনীয় সকল তথ্য নির্ভুলভাবে লিখতে হবে এবং সংশ্লিষ্ট বৃত্ত ভরাট করতে হবে।

৭. প্রতিটি পরীক্ষার জন্য পরীক্ষার্থীকে স্বাক্ষরলিপিতে স্বাক্ষর করতে হবে, অন্যথায় ঐ পরীক্ষায় পরীক্ষার্থী অনুপস্থিত বলে গন্য হবে।

৮. মোবাইল ফোন নিয়ে পরীক্ষার হলে প্রবেশ সম্পূর্ণ নিষিদ্ধ।

৯. পরীক্ষা কেন্দ্রে আইন-শৃঙ্খলা ভঙ্গ অথবা এ কাজে প্ররোচনাদানকারী পরীক্ষার্থীর বিরুদ্ধে তাৎক্ষনিকভাবে আইনানুগ ব্যবস্থা করা হবে।

১০. পরীক্ষা হলের ইনভিজিলেটর ও সংশ্লিষ্ট অফিসার-ইন-চার্জ কর্তৃক আরোপিত নির্দেশাবলী যথাযথভাবে মেনে চলতে হবে।

১১. উত্তরপত্রের কভার পৃষ্ঠায় মুদ্রিত নির্দেশাবলী অবশ্যই মেনে চলতে হবে।

১২. মূল প্রবেশপত্র এবং মূল রেজিস্ট্রেশন কার্ড অবশ্যই সঙ্গে আনতে হবে ।

CONTROLLER OF EXAMINATION
15.10.2024 11:12

ID No: 5258730/6930609

Note: This document contains digital signature of Controller of Examinations, National University.

Generated On: Tuesday, 15 October 2024

বিঃ দ্রঃ **EMS** এ পরীক্ষাটি অনুষ্ঠিত হচ্ছে বিধায় পরীক্ষার্থী তার প্রবেশ পত্র এবং উত্তর পত্রের **QR** কোড ইনভিজিলেটর এর মাধ্যমে অবশ্যই স্ক্যান করিয়ে নেবেন।

National University

Bangladesh

BACHELOR DEGREE HONOURS PART-1 EXAMINATION - 2023

Admit Card

Subject Code & Name	**11-ENGLISH**	**Examination Code**	**2201**
Name of Examinee	**MAHFUZA AKTER**	**Roll No.**	**3314205**
Father's Name	**ASHADUJJAMAN**	**Registration No**	**19211265884**
Mother's Name	**SHARMIN AKTER**	**Session & Type**	**2019-20 / IMP**
College Code & Name	**4903-KISHOREGANJ GOVT. MAHILA COLLEGE, KISHOREGANJ**		
Center Code & Name	**351-GOVT. GURUDAYAL COLLEGE, KISHOREGANJ**		

Subject Code & name			
211107	**Introduction to Prose: Fiction and Non- Fiction:**		

Seal & Signature of Principal	**Controller of Examinations**

পরীক্ষার্থীদের জন্য নির্দেশাবলী

১. প্রবেশপত্রে কোন প্রকার ভুলত্রুটি পরিলক্ষিত হলে তা পরীক্ষা শুরুর পূর্বেই সংশ্লিষ্ট শাখা থেকে সংশোধন করে নিতে হবে। ভুল বা অসম্পূর্ণ প্রবেশপত্র দ্বারা কোনক্রমে পরীক্ষায় অংশগ্রহণ করা যাবে না। এক্ষেত্রে পরীক্ষার্থী নিজে আবেদন ফরম পূরণে ভুল করলে তাকে নির্ধারিত ফি প্রদান করে প্রবেশপত্র সংশোধন করে নিতে হবে।

২. বিশ্ববিদ্যালয় কর্তৃক নির্ধারিত দিন, তারিখ ও সময়সূচী অনুযায়ী পরীক্ষায় অংশগ্রহণ করতে হবে।

৩. পরীক্ষার প্রথম দিনে পরীক্ষার হলের দরজা এক ঘণ্টা আগে এবং পরবর্তী দিনগুলিতে আধা ঘণ্টা আগে খোলা হবে। পরীক্ষার হলে পরীক্ষার্থী ছাড়া তার কোন আত্মীয় স্বজন বা আপনজনের প্রবেশ নিষেধ।

৪. পরীক্ষার হলে প্রবেশ পত্র, রেজিস্ট্রেশন কার্ড, পরিচয় পত্র, কালি, কলম, পেন্সিল, জ্যামিতি বক্স, ক্যালকুলেটর (প্রয়োজনে) ও টাকা পয়সা ব্যতীত পরীক্ষার্থীর সঙ্গে অন্য কিছু থাকা অবৈধ।

৫. প্রবেশপত্রে উল্লিখিত বিষয় কোড ও শিরোনাম ব্যতীত অন্য কোন বিষয় কোড ও শিরোনামের পরীক্ষায় অংশগ্রহণ করা যাবে না।

৬. মূল উত্তরপত্র ও O M R ফরম এর নির্দিষ্ট স্থানে প্রয়োজনীয় সকল তথ্য নির্ভুলভাবে লিখতে হবে এবং সংশ্লিষ্ট বৃত্ত ভরাট করতে হবে।

৭. প্রতিটি পরীক্ষার জন্য পরীক্ষার্থীকে স্বাক্ষরলিপিতে স্বাক্ষর করতে হবে, অন্যথায় ঐ পরীক্ষায় পরীক্ষার্থী অনুপস্থিত বলে গন্য হবে।

৮. মোবাইল ফোন নিয়ে পরীক্ষার হলে প্রবেশ সম্পূর্ণ নিষিদ্ধ।

৯. পরীক্ষা কেন্দ্রে আইন-শৃঙ্খলা ভঙ্গ অথবা এ কাজে প্ররোচনাদানকারী পরীক্ষার্থীর বিরুদ্ধে তাৎক্ষনিকভাবে আইনানুগ ব্যবস্থা করা হবে।

১০. পরীক্ষা হলের ইনভিজিলেটর ও সংশ্লিষ্ট অফিসার-ইন-চার্জ কর্তৃক আরোপিত নির্দেশাবলী যথাযথভাবে মেনে চলতে হবে।

১১. উত্তরপত্রের কভার পৃষ্ঠায় মুদ্রিত নির্দেশাবলী অবশ্যই মেনে চলতে হবে।

১২. মূল প্রবেশপত্র এবং মূল রেজিস্ট্রেশন কার্ড অবশ্যই সঙ্গে আনতে হবে ।

CONTROLLER OF EXAMINATION
15.10.2024 11:12

ID No: 5076183/6930615

Note: This document contains digital signature of Controller of Examinations, National University.

Generated On: Tuesday, 15 October 2024

বিঃ দ্রঃ **EMS** এ পরীক্ষাটি অনুষ্ঠিত হচ্ছে বিধায় পরীক্ষার্থী তার প্রবেশ পত্র এবং উত্তর পত্রের **QR** কোড ইনভিজিলেটর এর মাধ্যমে অবশ্যই স্ক্যান করিয়ে নেবেন।

National University

Bangladesh

BACHELOR DEGREE HONOURS PART-1 EXAMINATION - 2023

Admit Card

Subject Code & Name	**11-ENGLISH**	**Examination Code**	**2201**
Name of Examinee	**TAMANNA**	**Roll No.**	**3314206**
Father's Name	**ABDUL LATIF**	**Registration No**	**19211265895**
Mother's Name	**BABLI AKTER**	**Session & Type**	**2019-20 / IMP**
College Code & Name	**4903-KISHOREGANJ GOVT. MAHILA COLLEGE, KISHOREGANJ**		
Center Code & Name	**351-GOVT. GURUDAYAL COLLEGE, KISHOREGANJ**		

Subject Code & name			
211103	**English Writing Skills**		
211107	**Introduction to Prose: Fiction and Non- Fiction:**		

Seal & Signature of Principal	**Controller of Examinations**

পরীক্ষার্থীদের জন্য নির্দেশাবলী

১. প্রবেশপত্রে কোন প্রকার ভুলত্রুটি পরিলক্ষিত হলে তা পরীক্ষা শুরুর পূর্বেই সংশ্লিষ্ট শাখা থেকে সংশোধন করে নিতে হবে। ভুল বা অসম্পূর্ণ প্রবেশপত্র দ্বারা কোনক্রমে পরীক্ষায় অংশগ্রহণ করা যাবে না। এক্ষেত্রে পরীক্ষার্থী নিজে আবেদন ফরম পূরণে ভুল করলে তাকে নির্ধারিত ফি প্রদান করে প্রবেশপত্র সংশোধন করে নিতে হবে।

২. বিশ্ববিদ্যালয় কর্তৃক নির্ধারিত দিন, তারিখ ও সময়সূচী অনুযায়ী পরীক্ষায় অংশগ্রহণ করতে হবে।

৩. পরীক্ষার প্রথম দিনে পরীক্ষার হলের দরজা এক ঘণ্টা আগে এবং পরবর্তী দিনগুলিতে আধা ঘণ্টা আগে খোলা হবে। পরীক্ষার হলে পরীক্ষার্থী ছাড়া তার কোন আত্মীয় স্বজন বা আপনজনের প্রবেশ নিষেধ।

৪. পরীক্ষার হলে প্রবেশ পত্র, রেজিস্ট্রেশন কার্ড, পরিচয় পত্র, কালি, কলম, পেন্সিল, জ্যামিতি বক্স, ক্যালকুলেটর (প্রয়োজনে) ও টাকা পয়সা ব্যতীত পরীক্ষার্থীর সঙ্গে অন্য কিছু থাকা অবৈধ।

৫. প্রবেশপত্রে উল্লিখিত বিষয় কোড ও শিরোনাম ব্যতীত অন্য কোন বিষয় কোড ও শিরোনামের পরীক্ষায় অংশগ্রহণ করা যাবে না।

৬. মূল উত্তরপত্র ও O M R ফরম এর নির্দিষ্ট স্থানে প্রয়োজনীয় সকল তথ্য নির্ভুলভাবে লিখতে হবে এবং সংশ্লিষ্ট বৃত্ত ভরাট করতে হবে।

৭. প্রতিটি পরীক্ষার জন্য পরীক্ষার্থীকে স্বাক্ষরলিপিতে স্বাক্ষর করতে হবে, অন্যথায় ঐ পরীক্ষায় পরীক্ষার্থী অনুপস্থিত বলে গন্য হবে।

৮. মোবাইল ফোন নিয়ে পরীক্ষার হলে প্রবেশ সম্পূর্ণ নিষিদ্ধ।

৯. পরীক্ষা কেন্দ্রে আইন-শৃঙ্খলা ভঙ্গ অথবা এ কাজে প্ররোচনাদানকারী পরীক্ষার্থীর বিরুদ্ধে তাৎক্ষনিকভাবে আইনানুগ ব্যবস্থা করা হবে।

১০. পরীক্ষা হলের ইনভিজিলেটর ও সংশ্লিষ্ট অফিসার-ইন-চার্জ কর্তৃক আরোপিত নির্দেশাবলী যথাযথভাবে মেনে চলতে হবে।

১১. উত্তরপত্রের কভার পৃষ্ঠায় মুদ্রিত নির্দেশাবলী অবশ্যই মেনে চলতে হবে।

১২. মূল প্রবেশপত্র এবং মূল রেজিস্ট্রেশন কার্ড অবশ্যই সঙ্গে আনতে হবে ।

CONTROLLER OF EXAMINATION

15.10.2024 11:12

ID No: 3016112/6930621

Note: This document contains digital signature of Controller of Examinations, National University.

Generated On: Tuesday, 15 October 2024

বিঃ দ্রঃ **EMS** এ পরীক্ষাটি অনুষ্ঠিত হচ্ছে বিধায় পরীক্ষার্থী তার প্রবেশ পত্র এবং উত্তর পত্রের **QR** কোড ইনভিজিলেটর এর মাধ্যমে অবশ্যই স্ক্যান করিয়ে নেবেন।

National University

Bangladesh

BACHELOR DEGREE HONOURS PART-1 EXAMINATION - 2023

Admit Card

Subject Code & Name	**11-ENGLISH**	**Examination Code**	**2201**
Name of Examinee	**SHARNA AKTER**	**Roll No.**	**3314207**
Father's Name	**MD. FARUK MIA**	**Registration No**	**19211265917**
Mother's Name	**ANUFA KHATUN**	**Session & Type**	**2019-20 / IMP**
College Code & Name	**4903-KISHOREGANJ GOVT. MAHILA COLLEGE, KISHOREGANJ**		
Center Code & Name	**351-GOVT. GURUDAYAL COLLEGE, KISHOREGANJ**		

Subject Code & name			
211107	**Introduction to Prose: Fiction and Non- Fiction:**		

Seal & Signature of Principal	**Controller of Examinations**

পরীক্ষার্থীদের জন্য নির্দেশাবলী

১. প্রবেশপত্রে কোন প্রকার ভুলত্রুটি পরিলক্ষিত হলে তা পরীক্ষা শুরুর পূর্বেই সংশ্লিষ্ট শাখা থেকে সংশোধন করে নিতে হবে। ভুল বা অসম্পূর্ণ প্রবেশপত্র দ্বারা কোনক্রমে পরীক্ষায় অংশগ্রহণ করা যাবে না। এক্ষেত্রে পরীক্ষার্থী নিজে আবেদন ফরম পূরণে ভুল করলে তাকে নির্ধারিত ফি প্রদান করে প্রবেশপত্র সংশোধন করে নিতে হবে।

২. বিশ্ববিদ্যালয় কর্তৃক নির্ধারিত দিন, তারিখ ও সময়সূচী অনুযায়ী পরীক্ষায় অংশগ্রহণ করতে হবে।

৩. পরীক্ষার প্রথম দিনে পরীক্ষার হলের দরজা এক ঘণ্টা আগে এবং পরবর্তী দিনগুলিতে আধা ঘণ্টা আগে খোলা হবে। পরীক্ষার হলে পরীক্ষার্থী ছাড়া তার কোন আত্মীয় স্বজন বা আপনজনের প্রবেশ নিষেধ।

৪. পরীক্ষার হলে প্রবেশ পত্র, রেজিস্ট্রেশন কার্ড, পরিচয় পত্র, কালি, কলম, পেন্সিল, জ্যামিতি বক্স, ক্যালকুলেটর (প্রয়োজনে) ও টাকা পয়সা ব্যতীত পরীক্ষার্থীর সঙ্গে অন্য কিছু থাকা অবৈধ।

৫. প্রবেশপত্রে উল্লিখিত বিষয় কোড ও শিরোনাম ব্যতীত অন্য কোন বিষয় কোড ও শিরোনামের পরীক্ষায় অংশগ্রহণ করা যাবে না।

৬. মূল উত্তরপত্র ও O M R ফরম এর নির্দিষ্ট স্থানে প্রয়োজনীয় সকল তথ্য নির্ভুলভাবে লিখতে হবে এবং সংশ্লিষ্ট বৃত্ত ভরাট করতে হবে।

৭. প্রতিটি পরীক্ষার জন্য পরীক্ষার্থীকে স্বাক্ষরলিপিতে স্বাক্ষর করতে হবে, অন্যথায় ঐ পরীক্ষায় পরীক্ষার্থী অনুপস্থিত বলে গন্য হবে।

৮. মোবাইল ফোন নিয়ে পরীক্ষার হলে প্রবেশ সম্পূর্ণ নিষিদ্ধ।

৯. পরীক্ষা কেন্দ্রে আইন-শৃঙ্খলা ভঙ্গ অথবা এ কাজে প্ররোচনাদানকারী পরীক্ষার্থীর বিরুদ্ধে তাৎক্ষনিকভাবে আইনানুগ ব্যবস্থা করা হবে।

১০. পরীক্ষা হলের ইনভিজিলেটর ও সংশ্লিষ্ট অফিসার-ইন-চার্জ কর্তৃক আরোপিত নির্দেশাবলী যথাযথভাবে মেনে চলতে হবে।

১১. উত্তরপত্রের কভার পৃষ্ঠায় মুদ্রিত নির্দেশাবলী অবশ্যই মেনে চলতে হবে।

১২. মূল প্রবেশপত্র এবং মূল রেজিস্ট্রেশন কার্ড অবশ্যই সঙ্গে আনতে হবে ।

CONTROLLER OF EXAMINATION

15.10.2024 11:12

ID No: 7209052/6930636

Note: This document contains digital signature of Controller of Examinations, National University.

Generated On: Tuesday, 15 October 2024

বিঃ দ্রঃ **EMS** এ পরীক্ষাটি অনুষ্ঠিত হচ্ছে বিধায় পরীক্ষার্থী তার প্রবেশ পত্র এবং উত্তর পত্রের **QR** কোড ইনভিজিলেটর এর মাধ্যমে অবশ্যই স্ক্যান করিয়ে নেবেন।

National University

Bangladesh

BACHELOR DEGREE HONOURS PART-1 EXAMINATION - 2023

Admit Card

Subject Code & Name	**11-ENGLISH**	**Examination Code**	**2201**
Name of Examinee	**FERHANA NUSRAT LINIA**	**Roll No.**	**3314208**
Father's Name	**MD. SHAMSUL HUDA BUIYAN**	**Registration No**	**19211265945**
Mother's Name	**MST. JESMIN ARA KHANAM**	**Session & Type**	**2019-20 / IMP**
College Code & Name	**4903-KISHOREGANJ GOVT. MAHILA COLLEGE, KISHOREGANJ**		
Center Code & Name	**351-GOVT. GURUDAYAL COLLEGE, KISHOREGANJ**		

Subject Code & name			
211107	**Introduction to Prose: Fiction and Non- Fiction:**		

Seal & Signature of Principal	**Controller of Examinations**

পরীক্ষার্থীদের জন্য নির্দেশাবলী

১. প্রবেশপত্রে কোন প্রকার ভুলত্রুটি পরিলক্ষিত হলে তা পরীক্ষা শুরুর পূর্বেই সংশ্লিষ্ট শাখা থেকে সংশোধন করে নিতে হবে। ভুল বা অসম্পূর্ণ প্রবেশপত্র দ্বারা কোনক্রমে পরীক্ষায় অংশগ্রহণ করা যাবে না। এক্ষেত্রে পরীক্ষার্থী নিজে আবেদন ফরম পূরণে ভুল করলে তাকে নির্ধারিত ফি প্রদান করে প্রবেশপত্র সংশোধন করে নিতে হবে।

২. বিশ্ববিদ্যালয় কর্তৃক নির্ধারিত দিন, তারিখ ও সময়সূচী অনুযায়ী পরীক্ষায় অংশগ্রহণ করতে হবে।

৩. পরীক্ষার প্রথম দিনে পরীক্ষার হলের দরজা এক ঘণ্টা আগে এবং পরবর্তী দিনগুলিতে আধা ঘণ্টা আগে খোলা হবে। পরীক্ষার হলে পরীক্ষার্থী ছাড়া তার কোন আত্মীয় স্বজন বা আপনজনের প্রবেশ নিষেধ।

৪. পরীক্ষার হলে প্রবেশ পত্র, রেজিস্ট্রেশন কার্ড, পরিচয় পত্র, কালি, কলম, পেন্সিল, জ্যামিতি বক্স, ক্যালকুলেটর (প্রয়োজনে) ও টাকা পয়সা ব্যতীত পরীক্ষার্থীর সঙ্গে অন্য কিছু থাকা অবৈধ।

৫. প্রবেশপত্রে উল্লিখিত বিষয় কোড ও শিরোনাম ব্যতীত অন্য কোন বিষয় কোড ও শিরোনামের পরীক্ষায় অংশগ্রহণ করা যাবে না।

৬. মূল উত্তরপত্র ও O M R ফরম এর নির্দিষ্ট স্থানে প্রয়োজনীয় সকল তথ্য নির্ভুলভাবে লিখতে হবে এবং সংশ্লিষ্ট বৃত্ত ভরাট করতে হবে।

৭. প্রতিটি পরীক্ষার জন্য পরীক্ষার্থীকে স্বাক্ষরলিপিতে স্বাক্ষর করতে হবে, অন্যথায় ঐ পরীক্ষায় পরীক্ষার্থী অনুপস্থিত বলে গন্য হবে।

৮. মোবাইল ফোন নিয়ে পরীক্ষার হলে প্রবেশ সম্পূর্ণ নিষিদ্ধ।

৯. পরীক্ষা কেন্দ্রে আইন-শৃঙ্খলা ভঙ্গ অথবা এ কাজে প্ররোচনাদানকারী পরীক্ষার্থীর বিরুদ্ধে তাৎক্ষনিকভাবে আইনানুগ ব্যবস্থা করা হবে।

১০. পরীক্ষা হলের ইনভিজিলেটর ও সংশ্লিষ্ট অফিসার-ইন-চার্জ কর্তৃক আরোপিত নির্দেশাবলী যথাযথভাবে মেনে চলতে হবে।

১১. উত্তরপত্রের কভার পৃষ্ঠায় মুদ্রিত নির্দেশাবলী অবশ্যই মেনে চলতে হবে।

১২. মূল প্রবেশপত্র এবং মূল রেজিস্ট্রেশন কার্ড অবশ্যই সঙ্গে আনতে হবে ।

CONTROLLER OF EXAMINATION
15.10.2024 11:12

ID No: 5208902/6930653

Note: This document contains digital signature of Controller of Examinations, National University.

Generated On: Tuesday, 15 October 2024

বিঃ দ্রঃ **EMS** এ পরীক্ষাটি অনুষ্ঠিত হচ্ছে বিধায় পরীক্ষার্থী তার প্রবেশ পত্র এবং উত্তর পত্রের **QR** কোড ইনভিজিলেটর এর মাধ্যমে অবশ্যই স্ক্যান করিয়ে নেবেন।

National University

Bangladesh

BACHELOR DEGREE HONOURS PART-1 EXAMINATION - 2023

Admit Card

Subject Code & Name	**11-ENGLISH**	**Examination Code**	**2201**
Name of Examinee	**SHOUDHA CHOWDHURY**	**Roll No.**	**3314209**
Father's Name	**MAHBUBUR RAHMAN CHOWDHURY**	**Registration No**	**19211265966**
Mother's Name	**MUKTA CHOWDHURY**	**Session & Type**	**2019-20 / IMP**
College Code & Name	**4903-KISHOREGANJ GOVT. MAHILA COLLEGE, KISHOREGANJ**		
Center Code & Name	**351-GOVT. GURUDAYAL COLLEGE, KISHOREGANJ**		

Subject Code & name			
211103	**English Writing Skills**		

Seal & Signature of Principal	**Controller of Examinations**

পরীক্ষার্থীদের জন্য নির্দেশাবলী

১. প্রবেশপত্রে কোন প্রকার ভুলত্রুটি পরিলক্ষিত হলে তা পরীক্ষা শুরুর পূর্বেই সংশ্লিষ্ট শাখা থেকে সংশোধন করে নিতে হবে। ভুল বা অসম্পূর্ণ প্রবেশপত্র দ্বারা কোনক্রমে পরীক্ষায় অংশগ্রহণ করা যাবে না। এক্ষেত্রে পরীক্ষার্থী নিজে আবেদন ফরম পূরণে ভুল করলে তাকে নির্ধারিত ফি প্রদান করে প্রবেশপত্র সংশোধন করে নিতে হবে।

২. বিশ্ববিদ্যালয় কর্তৃক নির্ধারিত দিন, তারিখ ও সময়সূচী অনুযায়ী পরীক্ষায় অংশগ্রহণ করতে হবে।

৩. পরীক্ষার প্রথম দিনে পরীক্ষার হলের দরজা এক ঘণ্টা আগে এবং পরবর্তী দিনগুলিতে আধা ঘণ্টা আগে খোলা হবে। পরীক্ষার হলে পরীক্ষার্থী ছাড়া তার কোন আত্মীয় স্বজন বা আপনজনের প্রবেশ নিষেধ।

৪. পরীক্ষার হলে প্রবেশ পত্র, রেজিস্ট্রেশন কার্ড, পরিচয় পত্র, কালি, কলম, পেন্সিল, জ্যামিতি বক্স, ক্যালকুলেটর (প্রয়োজনে) ও টাকা পয়সা ব্যতীত পরীক্ষার্থীর সঙ্গে অন্য কিছু থাকা অবৈধ।

৫. প্রবেশপত্রে উল্লিখিত বিষয় কোড ও শিরোনাম ব্যতীত অন্য কোন বিষয় কোড ও শিরোনামের পরীক্ষায় অংশগ্রহণ করা যাবে না।

৬. মূল উত্তরপত্র ও O M R ফরম এর নির্দিষ্ট স্থানে প্রয়োজনীয় সকল তথ্য নির্ভুলভাবে লিখতে হবে এবং সংশ্লিষ্ট বৃত্ত ভরাট করতে হবে।

৭. প্রতিটি পরীক্ষার জন্য পরীক্ষার্থীকে স্বাক্ষরলিপিতে স্বাক্ষর করতে হবে, অন্যথায় ঐ পরীক্ষায় পরীক্ষার্থী অনুপস্থিত বলে গন্য হবে।

৮. মোবাইল ফোন নিয়ে পরীক্ষার হলে প্রবেশ সম্পূর্ণ নিষিদ্ধ।

৯. পরীক্ষা কেন্দ্রে আইন-শৃঙ্খলা ভঙ্গ অথবা এ কাজে প্ররোচনাদানকারী পরীক্ষার্থীর বিরুদ্ধে তাৎক্ষনিকভাবে আইনানুগ ব্যবস্থা করা হবে।

১০. পরীক্ষা হলের ইনভিজিলেটর ও সংশ্লিষ্ট অফিসার-ইন-চার্জ কর্তৃক আরোপিত নির্দেশাবলী যথাযথভাবে মেনে চলতে হবে।

১১. উত্তরপত্রের কভার পৃষ্ঠায় মুদ্রিত নির্দেশাবলী অবশ্যই মেনে চলতে হবে।

১২. মূল প্রবেশপত্র এবং মূল রেজিস্ট্রেশন কার্ড অবশ্যই সঙ্গে আনতে হবে ।

CONTROLLER OF EXAMINATION
15.10.2024 11:12

ID No: 3005308/6930663

Note: This document contains digital signature of Controller of Examinations, National University.

Generated On: Tuesday, 15 October 2024

বিঃ দ্রঃ **EMS** এ পরীক্ষাটি অনুষ্ঠিত হচ্ছে বিধায় পরীক্ষার্থী তার প্রবেশ পত্র এবং উত্তর পত্রের **QR** কোড ইনভিজিলেটর এর মাধ্যমে অবশ্যই স্ক্যান করিয়ে নেবেন।

National University

Bangladesh

BACHELOR DEGREE HONOURS PART-1 EXAMINATION - 2023

Admit Card

Subject Code & Name	**11-ENGLISH**	**Examination Code**	**2201**
Name of Examinee	**PRIYA AKTHER POLY**	**Roll No.**	**3314266**
Father's Name	**HANNAN MIYA**	**Registration No**	**20211265777**
Mother's Name	**JHORA AKTHER**	**Session & Type**	**2020-21 / IMP**
College Code & Name	**4903-KISHOREGANJ GOVT. MAHILA COLLEGE, KISHOREGANJ**		
Center Code & Name	**351-GOVT. GURUDAYAL COLLEGE, KISHOREGANJ**		

Subject Code & name			
211107	**Introduction to Prose: Fiction and Non- Fiction:**		

Seal & Signature of Principal	**Controller of Examinations**

পরীক্ষার্থীদের জন্য নির্দেশাবলী

১. প্রবেশপত্রে কোন প্রকার ভুলত্রুটি পরিলক্ষিত হলে তা পরীক্ষা শুরুর পূর্বেই সংশ্লিষ্ট শাখা থেকে সংশোধন করে নিতে হবে। ভুল বা অসম্পূর্ণ প্রবেশপত্র দ্বারা কোনক্রমে পরীক্ষায় অংশগ্রহণ করা যাবে না। এক্ষেত্রে পরীক্ষার্থী নিজে আবেদন ফরম পূরণে ভুল করলে তাকে নির্ধারিত ফি প্রদান করে প্রবেশপত্র সংশোধন করে নিতে হবে।

২. বিশ্ববিদ্যালয় কর্তৃক নির্ধারিত দিন, তারিখ ও সময়সূচী অনুযায়ী পরীক্ষায় অংশগ্রহণ করতে হবে।

৩. পরীক্ষার প্রথম দিনে পরীক্ষার হলের দরজা এক ঘণ্টা আগে এবং পরবর্তী দিনগুলিতে আধা ঘণ্টা আগে খোলা হবে। পরীক্ষার হলে পরীক্ষার্থী ছাড়া তার কোন আত্মীয় স্বজন বা আপনজনের প্রবেশ নিষেধ।

৪. পরীক্ষার হলে প্রবেশ পত্র, রেজিস্ট্রেশন কার্ড, পরিচয় পত্র, কালি, কলম, পেন্সিল, জ্যামিতি বক্স, ক্যালকুলেটর (প্রয়োজনে) ও টাকা পয়সা ব্যতীত পরীক্ষার্থীর সঙ্গে অন্য কিছু থাকা অবৈধ।

৫. প্রবেশপত্রে উল্লিখিত বিষয় কোড ও শিরোনাম ব্যতীত অন্য কোন বিষয় কোড ও শিরোনামের পরীক্ষায় অংশগ্রহণ করা যাবে না।

৬. মূল উত্তরপত্র ও O M R ফরম এর নির্দিষ্ট স্থানে প্রয়োজনীয় সকল তথ্য নির্ভুলভাবে লিখতে হবে এবং সংশ্লিষ্ট বৃত্ত ভরাট করতে হবে।

৭. প্রতিটি পরীক্ষার জন্য পরীক্ষার্থীকে স্বাক্ষরলিপিতে স্বাক্ষর করতে হবে, অন্যথায় ঐ পরীক্ষায় পরীক্ষার্থী অনুপস্থিত বলে গন্য হবে।

৮. মোবাইল ফোন নিয়ে পরীক্ষার হলে প্রবেশ সম্পূর্ণ নিষিদ্ধ।

৯. পরীক্ষা কেন্দ্রে আইন-শৃঙ্খলা ভঙ্গ অথবা এ কাজে প্ররোচনাদানকারী পরীক্ষার্থীর বিরুদ্ধে তাৎক্ষনিকভাবে আইনানুগ ব্যবস্থা করা হবে।

১০. পরীক্ষা হলের ইনভিজিলেটর ও সংশ্লিষ্ট অফিসার-ইন-চার্জ কর্তৃক আরোপিত নির্দেশাবলী যথাযথভাবে মেনে চলতে হবে।

১১. উত্তরপত্রের কভার পৃষ্ঠায় মুদ্রিত নির্দেশাবলী অবশ্যই মেনে চলতে হবে।

১২. মূল প্রবেশপত্র এবং মূল রেজিস্ট্রেশন কার্ড অবশ্যই সঙ্গে আনতে হবে ।

CONTROLLER OF EXAMINATION

15.10.2024 11:12

ID No: 7015602/6841995

Note: This document contains digital signature of Controller of Examinations, National University.

Generated On: Tuesday, 15 October 2024

বিঃ দ্রঃ **EMS** এ পরীক্ষাটি অনুষ্ঠিত হচ্ছে বিধায় পরীক্ষার্থী তার প্রবেশ পত্র এবং উত্তর পত্রের **QR** কোড ইনভিজিলেটর এর মাধ্যমে অবশ্যই স্ক্যান করিয়ে নেবেন।

National University

Bangladesh

BACHELOR DEGREE HONOURS PART-1 EXAMINATION - 2023

Admit Card

Subject Code & Name	**11-ENGLISH**	**Examination Code**	**2201**
Name of Examinee	**MORIOM AKTER**	**Roll No.**	**3314267**
Father's Name	**MD. ISMAEL HOSSAIN**	**Registration No**	**20211265780**
Mother's Name	**MODINA**	**Session & Type**	**2020-21 / IMP**
College Code & Name	**4903-KISHOREGANJ GOVT. MAHILA COLLEGE, KISHOREGANJ**		
Center Code & Name	**351-GOVT. GURUDAYAL COLLEGE, KISHOREGANJ**		

Subject Code & name			
211107	**Introduction to Prose: Fiction and Non- Fiction:**		

Seal & Signature of Principal	**Controller of Examinations**

পরীক্ষার্থীদের জন্য নির্দেশাবলী

১. প্রবেশপত্রে কোন প্রকার ভুলত্রুটি পরিলক্ষিত হলে তা পরীক্ষা শুরুর পূর্বেই সংশ্লিষ্ট শাখা থেকে সংশোধন করে নিতে হবে। ভুল বা অসম্পূর্ণ প্রবেশপত্র দ্বারা কোনক্রমে পরীক্ষায় অংশগ্রহণ করা যাবে না। এক্ষেত্রে পরীক্ষার্থী নিজে আবেদন ফরম পূরণে ভুল করলে তাকে নির্ধারিত ফি প্রদান করে প্রবেশপত্র সংশোধন করে নিতে হবে।

২. বিশ্ববিদ্যালয় কর্তৃক নির্ধারিত দিন, তারিখ ও সময়সূচী অনুযায়ী পরীক্ষায় অংশগ্রহণ করতে হবে।

৩. পরীক্ষার প্রথম দিনে পরীক্ষার হলের দরজা এক ঘণ্টা আগে এবং পরবর্তী দিনগুলিতে আধা ঘণ্টা আগে খোলা হবে। পরীক্ষার হলে পরীক্ষার্থী ছাড়া তার কোন আত্মীয় স্বজন বা আপনজনের প্রবেশ নিষেধ।

৪. পরীক্ষার হলে প্রবেশ পত্র, রেজিস্ট্রেশন কার্ড, পরিচয় পত্র, কালি, কলম, পেন্সিল, জ্যামিতি বক্স, ক্যালকুলেটর (প্রয়োজনে) ও টাকা পয়সা ব্যতীত পরীক্ষার্থীর সঙ্গে অন্য কিছু থাকা অবৈধ।

৫. প্রবেশপত্রে উল্লিখিত বিষয় কোড ও শিরোনাম ব্যতীত অন্য কোন বিষয় কোড ও শিরোনামের পরীক্ষায় অংশগ্রহণ করা যাবে না।

৬. মূল উত্তরপত্র ও O M R ফরম এর নির্দিষ্ট স্থানে প্রয়োজনীয় সকল তথ্য নির্ভুলভাবে লিখতে হবে এবং সংশ্লিষ্ট বৃত্ত ভরাট করতে হবে।

৭. প্রতিটি পরীক্ষার জন্য পরীক্ষার্থীকে স্বাক্ষরলিপিতে স্বাক্ষর করতে হবে, অন্যথায় ঐ পরীক্ষায় পরীক্ষার্থী অনুপস্থিত বলে গন্য হবে।

৮. মোবাইল ফোন নিয়ে পরীক্ষার হলে প্রবেশ সম্পূর্ণ নিষিদ্ধ।

৯. পরীক্ষা কেন্দ্রে আইন-শৃঙ্খলা ভঙ্গ অথবা এ কাজে প্ররোচনাদানকারী পরীক্ষার্থীর বিরুদ্ধে তাৎক্ষনিকভাবে আইনানুগ ব্যবস্থা করা হবে।

১০. পরীক্ষা হলের ইনভিজিলেটর ও সংশ্লিষ্ট অফিসার-ইন-চার্জ কর্তৃক আরোপিত নির্দেশাবলী যথাযথভাবে মেনে চলতে হবে।

১১. উত্তরপত্রের কভার পৃষ্ঠায় মুদ্রিত নির্দেশাবলী অবশ্যই মেনে চলতে হবে।

১২. মূল প্রবেশপত্র এবং মূল রেজিস্ট্রেশন কার্ড অবশ্যই সঙ্গে আনতে হবে ।

CONTROLLER OF EXAMINATION
15.10.2024 11:12

ID No: 5024616/6841997

Note: This document contains digital signature of Controller of Examinations, National University.

Generated On: Tuesday, 15 October 2024

বিঃ দ্রঃ **EMS** এ পরীক্ষাটি অনুষ্ঠিত হচ্ছে বিধায় পরীক্ষার্থী তার প্রবেশ পত্র এবং উত্তর পত্রের **QR** কোড ইনভিজিলেটর এর মাধ্যমে অবশ্যই স্ক্যান করিয়ে নেবেন।

National University

Bangladesh

BACHELOR DEGREE HONOURS PART-1 EXAMINATION - 2023

Admit Card

Subject Code & Name	**11-ENGLISH**	**Examination Code**	**2201**
Name of Examinee	**JANNATUL FERDOUS**	**Roll No.**	**3314268**
Father's Name	**MD. NAZRUL ISLAM**	**Registration No**	**20211265789**
Mother's Name	**MODINA**	**Session & Type**	**2020-21 / IMP**
College Code & Name	**4903-KISHOREGANJ GOVT. MAHILA COLLEGE, KISHOREGANJ**		
Center Code & Name	**351-GOVT. GURUDAYAL COLLEGE, KISHOREGANJ**		

Subject Code & name			
211105	**Introduction to Poetry**		
211107	**Introduction to Prose: Fiction and Non- Fiction:**		

Seal & Signature of Principal	**Controller of Examinations**

পরীক্ষার্থীদের জন্য নির্দেশাবলী

১. প্রবেশপত্রে কোন প্রকার ভুলত্রুটি পরিলক্ষিত হলে তা পরীক্ষা শুরুর পূর্বেই সংশ্লিষ্ট শাখা থেকে সংশোধন করে নিতে হবে। ভুল বা অসম্পূর্ণ প্রবেশপত্র দ্বারা কোনক্রমে পরীক্ষায় অংশগ্রহণ করা যাবে না। এক্ষেত্রে পরীক্ষার্থী নিজে আবেদন ফরম পূরণে ভুল করলে তাকে নির্ধারিত ফি প্রদান করে প্রবেশপত্র সংশোধন করে নিতে হবে।

২. বিশ্ববিদ্যালয় কর্তৃক নির্ধারিত দিন, তারিখ ও সময়সূচী অনুযায়ী পরীক্ষায় অংশগ্রহণ করতে হবে।

৩. পরীক্ষার প্রথম দিনে পরীক্ষার হলের দরজা এক ঘণ্টা আগে এবং পরবর্তী দিনগুলিতে আধা ঘণ্টা আগে খোলা হবে। পরীক্ষার হলে পরীক্ষার্থী ছাড়া তার কোন আত্মীয় স্বজন বা আপনজনের প্রবেশ নিষেধ।

৪. পরীক্ষার হলে প্রবেশ পত্র, রেজিস্ট্রেশন কার্ড, পরিচয় পত্র, কালি, কলম, পেন্সিল, জ্যামিতি বক্স, ক্যালকুলেটর (প্রয়োজনে) ও টাকা পয়সা ব্যতীত পরীক্ষার্থীর সঙ্গে অন্য কিছু থাকা অবৈধ।

৫. প্রবেশপত্রে উল্লিখিত বিষয় কোড ও শিরোনাম ব্যতীত অন্য কোন বিষয় কোড ও শিরোনামের পরীক্ষায় অংশগ্রহণ করা যাবে না।

৬. মূল উত্তরপত্র ও O M R ফরম এর নির্দিষ্ট স্থানে প্রয়োজনীয় সকল তথ্য নির্ভুলভাবে লিখতে হবে এবং সংশ্লিষ্ট বৃত্ত ভরাট করতে হবে।

৭. প্রতিটি পরীক্ষার জন্য পরীক্ষার্থীকে স্বাক্ষরলিপিতে স্বাক্ষর করতে হবে, অন্যথায় ঐ পরীক্ষায় পরীক্ষার্থী অনুপস্থিত বলে গন্য হবে।

৮. মোবাইল ফোন নিয়ে পরীক্ষার হলে প্রবেশ সম্পূর্ণ নিষিদ্ধ।

৯. পরীক্ষা কেন্দ্রে আইন-শৃঙ্খলা ভঙ্গ অথবা এ কাজে প্ররোচনাদানকারী পরীক্ষার্থীর বিরুদ্ধে তাৎক্ষনিকভাবে আইনানুগ ব্যবস্থা করা হবে।

১০. পরীক্ষা হলের ইনভিজিলেটর ও সংশ্লিষ্ট অফিসার-ইন-চার্জ কর্তৃক আরোপিত নির্দেশাবলী যথাযথভাবে মেনে চলতে হবে।

১১. উত্তরপত্রের কভার পৃষ্ঠায় মুদ্রিত নির্দেশাবলী অবশ্যই মেনে চলতে হবে।

১২. মূল প্রবেশপত্র এবং মূল রেজিস্ট্রেশন কার্ড অবশ্যই সঙ্গে আনতে হবে ।

CONTROLLER OF EXAMINATION
15.10.2024 11:12

ID No: 7055626/6842000

Note: This document contains digital signature of Controller of Examinations, National University.

Generated On: Tuesday, 15 October 2024

বিঃ দ্রঃ **EMS** এ পরীক্ষাটি অনুষ্ঠিত হচ্ছে বিধায় পরীক্ষার্থী তার প্রবেশ পত্র এবং উত্তর পত্রের **QR** কোড ইনভিজিলেটর এর মাধ্যমে অবশ্যই স্ক্যান করিয়ে নেবেন।

National University

Bangladesh

BACHELOR DEGREE HONOURS PART-1 EXAMINATION - 2023

Admit Card

Subject Code & Name	**11-ENGLISH**	**Examination Code**	**2201**
Name of Examinee	**MASUMA KHATUN**	**Roll No.**	**3314269**
Father's Name	**MD.TAZUL ISLAM**	**Registration No**	**20211265802**
Mother's Name	**MONUWARA BEGUM**	**Session & Type**	**2020-21 / IMP**
College Code & Name	**4903-KISHOREGANJ GOVT. MAHILA COLLEGE, KISHOREGANJ**		
Center Code & Name	**351-GOVT. GURUDAYAL COLLEGE, KISHOREGANJ**		

Subject Code & name			
211107	**Introduction to Prose: Fiction and Non- Fiction:**		

Seal & Signature of Principal	**Controller of Examinations**

পরীক্ষার্থীদের জন্য নির্দেশাবলী

১. প্রবেশপত্রে কোন প্রকার ভুলত্রুটি পরিলক্ষিত হলে তা পরীক্ষা শুরুর পূর্বেই সংশ্লিষ্ট শাখা থেকে সংশোধন করে নিতে হবে। ভুল বা অসম্পূর্ণ প্রবেশপত্র দ্বারা কোনক্রমে পরীক্ষায় অংশগ্রহণ করা যাবে না। এক্ষেত্রে পরীক্ষার্থী নিজে আবেদন ফরম পূরণে ভুল করলে তাকে নির্ধারিত ফি প্রদান করে প্রবেশপত্র সংশোধন করে নিতে হবে।

২. বিশ্ববিদ্যালয় কর্তৃক নির্ধারিত দিন, তারিখ ও সময়সূচী অনুযায়ী পরীক্ষায় অংশগ্রহণ করতে হবে।

৩. পরীক্ষার প্রথম দিনে পরীক্ষার হলের দরজা এক ঘণ্টা আগে এবং পরবর্তী দিনগুলিতে আধা ঘণ্টা আগে খোলা হবে। পরীক্ষার হলে পরীক্ষার্থী ছাড়া তার কোন আত্মীয় স্বজন বা আপনজনের প্রবেশ নিষেধ।

৪. পরীক্ষার হলে প্রবেশ পত্র, রেজিস্ট্রেশন কার্ড, পরিচয় পত্র, কালি, কলম, পেন্সিল, জ্যামিতি বক্স, ক্যালকুলেটর (প্রয়োজনে) ও টাকা পয়সা ব্যতীত পরীক্ষার্থীর সঙ্গে অন্য কিছু থাকা অবৈধ।

৫. প্রবেশপত্রে উল্লিখিত বিষয় কোড ও শিরোনাম ব্যতীত অন্য কোন বিষয় কোড ও শিরোনামের পরীক্ষায় অংশগ্রহণ করা যাবে না।

৬. মূল উত্তরপত্র ও O M R ফরম এর নির্দিষ্ট স্থানে প্রয়োজনীয় সকল তথ্য নির্ভুলভাবে লিখতে হবে এবং সংশ্লিষ্ট বৃত্ত ভরাট করতে হবে।

৭. প্রতিটি পরীক্ষার জন্য পরীক্ষার্থীকে স্বাক্ষরলিপিতে স্বাক্ষর করতে হবে, অন্যথায় ঐ পরীক্ষায় পরীক্ষার্থী অনুপস্থিত বলে গন্য হবে।

৮. মোবাইল ফোন নিয়ে পরীক্ষার হলে প্রবেশ সম্পূর্ণ নিষিদ্ধ।

৯. পরীক্ষা কেন্দ্রে আইন-শৃঙ্খলা ভঙ্গ অথবা এ কাজে প্ররোচনাদানকারী পরীক্ষার্থীর বিরুদ্ধে তাৎক্ষনিকভাবে আইনানুগ ব্যবস্থা করা হবে।

১০. পরীক্ষা হলের ইনভিজিলেটর ও সংশ্লিষ্ট অফিসার-ইন-চার্জ কর্তৃক আরোপিত নির্দেশাবলী যথাযথভাবে মেনে চলতে হবে।

১১. উত্তরপত্রের কভার পৃষ্ঠায় মুদ্রিত নির্দেশাবলী অবশ্যই মেনে চলতে হবে।

১২. মূল প্রবেশপত্র এবং মূল রেজিস্ট্রেশন কার্ড অবশ্যই সঙ্গে আনতে হবে ।

CONTROLLER OF EXAMINATION
15.10.2024 11:12

ID No: 5295892/6842002

Note: This document contains digital signature of Controller of Examinations, National University.

Generated On: Tuesday, 15 October 2024

বিঃ দ্রঃ **EMS** এ পরীক্ষাটি অনুষ্ঠিত হচ্ছে বিধায় পরীক্ষার্থী তার প্রবেশ পত্র এবং উত্তর পত্রের **QR** কোড ইনভিজিলেটর এর মাধ্যমে অবশ্যই স্ক্যান করিয়ে নেবেন।

National University

Bangladesh

BACHELOR DEGREE HONOURS PART-1 EXAMINATION - 2023

Admit Card

Subject Code & Name	**11-ENGLISH**	**Examination Code**	**2201**
Name of Examinee	**SMRITI AKTER**	**Roll No.**	**3314270**
Father's Name	**ABDUR RASHID**	**Registration No**	**20211265803**
Mother's Name	**HUSNA ARA**	**Session & Type**	**2020-21 / IMP**
College Code & Name	**4903-KISHOREGANJ GOVT. MAHILA COLLEGE, KISHOREGANJ**		
Center Code & Name	**351-GOVT. GURUDAYAL COLLEGE, KISHOREGANJ**		

Subject Code & name			
211105	**Introduction to Poetry**		

	Enamul Kabir.
Seal & Signature of Principal	**Controller of Examinations**

পরীক্ষার্থীদের জন্য নির্দেশাবলী

১. প্রবেশপত্রে কোন প্রকার ভুলত্রুটি পরিলক্ষিত হলে তা পরীক্ষা শুরুর পূর্বেই সংশ্লিষ্ট শাখা থেকে সংশোধন করে নিতে হবে। ভুল বা অসম্পূর্ণ প্রবেশপত্র দ্বারা কোনক্রমে পরীক্ষায় অংশগ্রহণ করা যাবে না। এক্ষেত্রে পরীক্ষার্থী নিজে আবেদন ফরম পূরণে ভুল করলে তাকে নির্ধারিত ফি প্রদান করে প্রবেশপত্র সংশোধন করে নিতে হবে।

২. বিশ্ববিদ্যালয় কর্তৃক নির্ধারিত দিন, তারিখ ও সময়সূচী অনুযায়ী পরীক্ষায় অংশগ্রহণ করতে হবে।

৩. পরীক্ষার প্রথম দিনে পরীক্ষার হলের দরজা এক ঘণ্টা আগে এবং পরবর্তী দিনগুলিতে আধা ঘণ্টা আগে খোলা হবে। পরীক্ষার হলে পরীক্ষার্থী ছাড়া তার কোন আত্মীয় স্বজন বা আপনজনের প্রবেশ নিষেধ।

৪. পরীক্ষার হলে প্রবেশ পত্র, রেজিস্ট্রেশন কার্ড, পরিচয় পত্র, কালি, কলম, পেন্সিল, জ্যামিতি বক্স, ক্যালকুলেটর (প্রয়োজনে) ও টাকা পয়সা ব্যতীত পরীক্ষার্থীর সঙ্গে অন্য কিছু থাকা অবৈধ।

৫. প্রবেশপত্রে উল্লিখিত বিষয় কোড ও শিরোনাম ব্যতীত অন্য কোন বিষয় কোড ও শিরোনামের পরীক্ষায় অংশগ্রহণ করা যাবে না।

৬. মূল উত্তরপত্র ও O M R ফরম এর নির্দিষ্ট স্থানে প্রয়োজনীয় সকল তথ্য নির্ভুলভাবে লিখতে হবে এবং সংশ্লিষ্ট বৃত্ত ভরাট করতে হবে।

৭. প্রতিটি পরীক্ষার জন্য পরীক্ষার্থীকে স্বাক্ষরলিপিতে স্বাক্ষর করতে হবে, অন্যথায় ঐ পরীক্ষায় পরীক্ষার্থী অনুপস্থিত বলে গন্য হবে।

৮. মোবাইল ফোন নিয়ে পরীক্ষার হলে প্রবেশ সম্পূর্ণ নিষিদ্ধ।

৯. পরীক্ষা কেন্দ্রে আইন-শৃঙ্খলা ভঙ্গ অথবা এ কাজে প্ররোচনাদানকারী পরীক্ষার্থীর বিরুদ্ধে তাৎক্ষনিকভাবে আইনানুগ ব্যবস্থা করা হবে।

১০. পরীক্ষা হলের ইনভিজিলেটর ও সংশ্লিষ্ট অফিসার-ইন-চার্জ কর্তৃক আরোপিত নির্দেশাবলী যথাযথভাবে মেনে চলতে হবে।

১১. উত্তরপত্রের কভার পৃষ্ঠায় মুদ্রিত নির্দেশাবলী অবশ্যই মেনে চলতে হবে।

১২. মূল প্রবেশপত্র এবং মূল রেজিস্ট্রেশন কার্ড অবশ্যই সঙ্গে আনতে হবে ।

CONTROLLER OF EXAMINATION
15.10.2024 11:12

ID No: 5266233/6842003

Note: This document contains digital signature of Controller of Examinations, National University.

Generated On: Tuesday, 15 October 2024

বিঃ দ্রঃ **EMS** এ পরীক্ষাটি অনুষ্ঠিত হচ্ছে বিধায় পরীক্ষার্থী তার প্রবেশ পত্র এবং উত্তর পত্রের **QR** কোড ইনভিজিলেটর এর মাধ্যমে অবশ্যই স্ক্যান করিয়ে নেবেন।

National University

Bangladesh

BACHELOR DEGREE HONOURS PART-1 EXAMINATION - 2023

Admit Card

Subject Code & Name	**11-ENGLISH**	**Examination Code**	**2201**
Name of Examinee	**MONIRA AKHTER**	**Roll No.**	**3314271**
Father's Name	**MD. GONO MIA**	**Registration No**	**20211265819**
Mother's Name	**MARJINA KHATUN**	**Session & Type**	**2020-21 / IMP**
College Code & Name	**4903-KISHOREGANJ GOVT. MAHILA COLLEGE, KISHOREGANJ**		
Center Code & Name	**351-GOVT. GURUDAYAL COLLEGE, KISHOREGANJ**		

Subject Code & name			
211105	**Introduction to Poetry**		

Seal & Signature of Principal	**Controller of Examinations**

পরীক্ষার্থীদের জন্য নির্দেশাবলী

১. প্রবেশপত্রে কোন প্রকার ভুলত্রুটি পরিলক্ষিত হলে তা পরীক্ষা শুরুর পূর্বেই সংশ্লিষ্ট শাখা থেকে সংশোধন করে নিতে হবে। ভুল বা অসম্পূর্ণ প্রবেশপত্র দ্বারা কোনক্রমে পরীক্ষায় অংশগ্রহণ করা যাবে না। এক্ষেত্রে পরীক্ষার্থী নিজে আবেদন ফরম পূরণে ভুল করলে তাকে নির্ধারিত ফি প্রদান করে প্রবেশপত্র সংশোধন করে নিতে হবে।

২. বিশ্ববিদ্যালয় কর্তৃক নির্ধারিত দিন, তারিখ ও সময়সূচী অনুযায়ী পরীক্ষায় অংশগ্রহণ করতে হবে।

৩. পরীক্ষার প্রথম দিনে পরীক্ষার হলের দরজা এক ঘণ্টা আগে এবং পরবর্তী দিনগুলিতে আধা ঘণ্টা আগে খোলা হবে। পরীক্ষার হলে পরীক্ষার্থী ছাড়া তার কোন আত্মীয় স্বজন বা আপনজনের প্রবেশ নিষেধ।

৪. পরীক্ষার হলে প্রবেশ পত্র, রেজিস্ট্রেশন কার্ড, পরিচয় পত্র, কালি, কলম, পেন্সিল, জ্যামিতি বক্স, ক্যালকুলেটর (প্রয়োজনে) ও টাকা পয়সা ব্যতীত পরীক্ষার্থীর সঙ্গে অন্য কিছু থাকা অবৈধ।

৫. প্রবেশপত্রে উল্লিখিত বিষয় কোড ও শিরোনাম ব্যতীত অন্য কোন বিষয় কোড ও শিরোনামের পরীক্ষায় অংশগ্রহণ করা যাবে না।

৬. মূল উত্তরপত্র ও O M R ফরম এর নির্দিষ্ট স্থানে প্রয়োজনীয় সকল তথ্য নির্ভুলভাবে লিখতে হবে এবং সংশ্লিষ্ট বৃত্ত ভরাট করতে হবে।

৭. প্রতিটি পরীক্ষার জন্য পরীক্ষার্থীকে স্বাক্ষরলিপিতে স্বাক্ষর করতে হবে, অন্যথায় ঐ পরীক্ষায় পরীক্ষার্থী অনুপস্থিত বলে গন্য হবে।

৮. মোবাইল ফোন নিয়ে পরীক্ষার হলে প্রবেশ সম্পূর্ণ নিষিদ্ধ।

৯. পরীক্ষা কেন্দ্রে আইন-শৃঙ্খলা ভঙ্গ অথবা এ কাজে প্ররোচনাদানকারী পরীক্ষার্থীর বিরুদ্ধে তাৎক্ষনিকভাবে আইনানুগ ব্যবস্থা করা হবে।

১০. পরীক্ষা হলের ইনভিজিলেটর ও সংশ্লিষ্ট অফিসার-ইন-চার্জ কর্তৃক আরোপিত নির্দেশাবলী যথাযথভাবে মেনে চলতে হবে।

১১. উত্তরপত্রের কভার পৃষ্ঠায় মুদ্রিত নির্দেশাবলী অবশ্যই মেনে চলতে হবে।

১২. মূল প্রবেশপত্র এবং মূল রেজিস্ট্রেশন কার্ড অবশ্যই সঙ্গে আনতে হবে ।

CONTROLLER OF EXAMINATION
15.10.2024 11:12

ID No: 5118458/6842005

Note: This document contains digital signature of Controller of Examinations, National University.

Generated On: Tuesday, 15 October 2024

বিঃ দ্রঃ **EMS** এ পরীক্ষাটি অনুষ্ঠিত হচ্ছে বিধায় পরীক্ষার্থী তার প্রবেশ পত্র এবং উত্তর পত্রের **QR** কোড ইনভিজিলেটর এর মাধ্যমে অবশ্যই স্ক্যান করিয়ে নেবেন।

National University

Bangladesh

BACHELOR DEGREE HONOURS PART-1 EXAMINATION - 2023

Admit Card

Subject Code & Name	**11-ENGLISH**	**Examination Code**	**2201**
Name of Examinee	**MST. JESMIN AKTER JUI**	**Roll No.**	**3314272**
Father's Name	**MD. ATAUR RAHMAN AZAD**	**Registration No**	**20211265821**
Mother's Name	**MST. RABEYA BEGUM**	**Session & Type**	**2020-21 / IMP**
College Code & Name	**4903-KISHOREGANJ GOVT. MAHILA COLLEGE, KISHOREGANJ**		
Center Code & Name	**351-GOVT. GURUDAYAL COLLEGE, KISHOREGANJ**		

Subject Code & name			
211103	**English Writing Skills**		
211105	**Introduction to Poetry**		

Seal & Signature of Principal	**Controller of Examinations**

পরীক্ষার্থীদের জন্য নির্দেশাবলী

১. প্রবেশপত্রে কোন প্রকার ভুলত্রুটি পরিলক্ষিত হলে তা পরীক্ষা শুরুর পূর্বেই সংশ্লিষ্ট শাখা থেকে সংশোধন করে নিতে হবে। ভুল বা অসম্পূর্ণ প্রবেশপত্র দ্বারা কোনক্রমে পরীক্ষায় অংশগ্রহণ করা যাবে না। এক্ষেত্রে পরীক্ষার্থী নিজে আবেদন ফরম পূরণে ভুল করলে তাকে নির্ধারিত ফি প্রদান করে প্রবেশপত্র সংশোধন করে নিতে হবে।

২. বিশ্ববিদ্যালয় কর্তৃক নির্ধারিত দিন, তারিখ ও সময়সূচী অনুযায়ী পরীক্ষায় অংশগ্রহণ করতে হবে।

৩. পরীক্ষার প্রথম দিনে পরীক্ষার হলের দরজা এক ঘণ্টা আগে এবং পরবর্তী দিনগুলিতে আধা ঘণ্টা আগে খোলা হবে। পরীক্ষার হলে পরীক্ষার্থী ছাড়া তার কোন আত্মীয় স্বজন বা আপনজনের প্রবেশ নিষেধ।

৪. পরীক্ষার হলে প্রবেশ পত্র, রেজিস্ট্রেশন কার্ড, পরিচয় পত্র, কালি, কলম, পেন্সিল, জ্যামিতি বক্স, ক্যালকুলেটর (প্রয়োজনে) ও টাকা পয়সা ব্যতীত পরীক্ষার্থীর সঙ্গে অন্য কিছু থাকা অবৈধ।

৫. প্রবেশপত্রে উল্লিখিত বিষয় কোড ও শিরোনাম ব্যতীত অন্য কোন বিষয় কোড ও শিরোনামের পরীক্ষায় অংশগ্রহণ করা যাবে না।

৬. মূল উত্তরপত্র ও O M R ফরম এর নির্দিষ্ট স্থানে প্রয়োজনীয় সকল তথ্য নির্ভুলভাবে লিখতে হবে এবং সংশ্লিষ্ট বৃত্ত ভরাট করতে হবে।

৭. প্রতিটি পরীক্ষার জন্য পরীক্ষার্থীকে স্বাক্ষরলিপিতে স্বাক্ষর করতে হবে, অন্যথায় ঐ পরীক্ষায় পরীক্ষার্থী অনুপস্থিত বলে গন্য হবে।

৮. মোবাইল ফোন নিয়ে পরীক্ষার হলে প্রবেশ সম্পূর্ণ নিষিদ্ধ।

৯. পরীক্ষা কেন্দ্রে আইন-শৃঙ্খলা ভঙ্গ অথবা এ কাজে প্ররোচনাদানকারী পরীক্ষার্থীর বিরুদ্ধে তাৎক্ষনিকভাবে আইনানুগ ব্যবস্থা করা হবে।

১০. পরীক্ষা হলের ইনভিজিলেটর ও সংশ্লিষ্ট অফিসার-ইন-চার্জ কর্তৃক আরোপিত নির্দেশাবলী যথাযথভাবে মেনে চলতে হবে।

১১. উত্তরপত্রের কভার পৃষ্ঠায় মুদ্রিত নির্দেশাবলী অবশ্যই মেনে চলতে হবে।

১২. মূল প্রবেশপত্র এবং মূল রেজিস্ট্রেশন কার্ড অবশ্যই সঙ্গে আনতে হবে ।

CONTROLLER OF EXAMINATION
15.10.2024 11:12

ID No: 3167935/6842006

Note: This document contains digital signature of Controller of Examinations, National University.

Generated On: Tuesday, 15 October 2024

বিঃ দ্রঃ **EMS** এ পরীক্ষাটি অনুষ্ঠিত হচ্ছে বিধায় পরীক্ষার্থী তার প্রবেশ পত্র এবং উত্তর পত্রের **QR** কোড ইনভিজিলেটর এর মাধ্যমে অবশ্যই স্ক্যান করিয়ে নেবেন।

National University

Bangladesh

BACHELOR DEGREE HONOURS PART-1 EXAMINATION - 2023

Admit Card

Subject Code & Name	**11-ENGLISH**	**Examination Code**	**2201**
Name of Examinee	**NISHAT TASNIM**	**Roll No.**	**3314273**
Father's Name	**MD. NURUL AMIN**	**Registration No**	**20211265823**
Mother's Name	**AFSANA SULTANA**	**Session & Type**	**2020-21 / IMP**
College Code & Name	**4903-KISHOREGANJ GOVT. MAHILA COLLEGE, KISHOREGANJ**		
Center Code & Name	**351-GOVT. GURUDAYAL COLLEGE, KISHOREGANJ**		

Subject Code & name			
211107	**Introduction to Prose: Fiction and Non- Fiction:**		

Seal & Signature of Principal	**Controller of Examinations**

পরীক্ষার্থীদের জন্য নির্দেশাবলী

১. প্রবেশপত্রে কোন প্রকার ভুলত্রুটি পরিলক্ষিত হলে তা পরীক্ষা শুরুর পূর্বেই সংশ্লিষ্ট শাখা থেকে সংশোধন করে নিতে হবে। ভুল বা অসম্পূর্ণ প্রবেশপত্র দ্বারা কোনক্রমে পরীক্ষায় অংশগ্রহণ করা যাবে না। এক্ষেত্রে পরীক্ষার্থী নিজে আবেদন ফরম পূরণে ভুল করলে তাকে নির্ধারিত ফি প্রদান করে প্রবেশপত্র সংশোধন করে নিতে হবে।

২. বিশ্ববিদ্যালয় কর্তৃক নির্ধারিত দিন, তারিখ ও সময়সূচী অনুযায়ী পরীক্ষায় অংশগ্রহণ করতে হবে।

৩. পরীক্ষার প্রথম দিনে পরীক্ষার হলের দরজা এক ঘণ্টা আগে এবং পরবর্তী দিনগুলিতে আধা ঘণ্টা আগে খোলা হবে। পরীক্ষার হলে পরীক্ষার্থী ছাড়া তার কোন আত্মীয় স্বজন বা আপনজনের প্রবেশ নিষেধ।

৪. পরীক্ষার হলে প্রবেশ পত্র, রেজিস্ট্রেশন কার্ড, পরিচয় পত্র, কালি, কলম, পেন্সিল, জ্যামিতি বক্স, ক্যালকুলেটর (প্রয়োজনে) ও টাকা পয়সা ব্যতীত পরীক্ষার্থীর সঙ্গে অন্য কিছু থাকা অবৈধ।

৫. প্রবেশপত্রে উল্লিখিত বিষয় কোড ও শিরোনাম ব্যতীত অন্য কোন বিষয় কোড ও শিরোনামের পরীক্ষায় অংশগ্রহণ করা যাবে না।

৬. মূল উত্তরপত্র ও O M R ফরম এর নির্দিষ্ট স্থানে প্রয়োজনীয় সকল তথ্য নির্ভুলভাবে লিখতে হবে এবং সংশ্লিষ্ট বৃত্ত ভরাট করতে হবে।

৭. প্রতিটি পরীক্ষার জন্য পরীক্ষার্থীকে স্বাক্ষরলিপিতে স্বাক্ষর করতে হবে, অন্যথায় ঐ পরীক্ষায় পরীক্ষার্থী অনুপস্থিত বলে গন্য হবে।

৮. মোবাইল ফোন নিয়ে পরীক্ষার হলে প্রবেশ সম্পূর্ণ নিষিদ্ধ।

৯. পরীক্ষা কেন্দ্রে আইন-শৃঙ্খলা ভঙ্গ অথবা এ কাজে প্ররোচনাদানকারী পরীক্ষার্থীর বিরুদ্ধে তাৎক্ষনিকভাবে আইনানুগ ব্যবস্থা করা হবে।

১০. পরীক্ষা হলের ইনভিজিলেটর ও সংশ্লিষ্ট অফিসার-ইন-চার্জ কর্তৃক আরোপিত নির্দেশাবলী যথাযথভাবে মেনে চলতে হবে।

১১. উত্তরপত্রের কভার পৃষ্ঠায় মুদ্রিত নির্দেশাবলী অবশ্যই মেনে চলতে হবে।

১২. মূল প্রবেশপত্র এবং মূল রেজিস্ট্রেশন কার্ড অবশ্যই সঙ্গে আনতে হবে ।

CONTROLLER OF EXAMINATION
15.10.2024 11:12

ID No: 7031967/6842008

Note: This document contains digital signature of Controller of Examinations, National University.

Generated On: Tuesday, 15 October 2024

বিঃ দ্রঃ **EMS** এ পরীক্ষাটি অনুষ্ঠিত হচ্ছে বিধায় পরীক্ষার্থী তার প্রবেশ পত্র এবং উত্তর পত্রের **QR** কোড ইনভিজিলেটর এর মাধ্যমে অবশ্যই স্ক্যান করিয়ে নেবেন।

National University

Bangladesh

BACHELOR DEGREE HONOURS PART-1 EXAMINATION - 2023

Admit Card

Subject Code & Name	**11-ENGLISH**	**Examination Code**	**2201**
Name of Examinee	**SHATABDI HASAN MIM**	**Roll No.**	**3314274**
Father's Name	**MAHOBOB HASAN CHOWDHURY**	**Registration No**	**20211265839**
Mother's Name	**BILKIS AKTER**	**Session & Type**	**2020-21 / IRR**
College Code & Name	**4903-KISHOREGANJ GOVT. MAHILA COLLEGE, KISHOREGANJ**		
Center Code & Name	**351-GOVT. GURUDAYAL COLLEGE, KISHOREGANJ**		

Subject Code & name			
211103	**English Writing Skills**		

Seal & Signature of Principal	**Controller of Examinations**

পরীক্ষার্থীদের জন্য নির্দেশাবলী

১. প্রবেশপত্রে কোন প্রকার ভুলত্রুটি পরিলক্ষিত হলে তা পরীক্ষা শুরুর পূর্বেই সংশ্লিষ্ট শাখা থেকে সংশোধন করে নিতে হবে। ভুল বা অসম্পূর্ণ প্রবেশপত্র দ্বারা কোনক্রমে পরীক্ষায় অংশগ্রহণ করা যাবে না। এক্ষেত্রে পরীক্ষার্থী নিজে আবেদন ফরম পূরণে ভুল করলে তাকে নির্ধারিত ফি প্রদান করে প্রবেশপত্র সংশোধন করে নিতে হবে।

২. বিশ্ববিদ্যালয় কর্তৃক নির্ধারিত দিন, তারিখ ও সময়সূচী অনুযায়ী পরীক্ষায় অংশগ্রহণ করতে হবে।

৩. পরীক্ষার প্রথম দিনে পরীক্ষার হলের দরজা এক ঘণ্টা আগে এবং পরবর্তী দিনগুলিতে আধা ঘণ্টা আগে খোলা হবে। পরীক্ষার হলে পরীক্ষার্থী ছাড়া তার কোন আত্মীয় স্বজন বা আপনজনের প্রবেশ নিষেধ।

৪. পরীক্ষার হলে প্রবেশ পত্র, রেজিস্ট্রেশন কার্ড, পরিচয় পত্র, কালি, কলম, পেন্সিল, জ্যামিতি বক্স, ক্যালকুলেটর (প্রয়োজনে) ও টাকা পয়সা ব্যতীত পরীক্ষার্থীর সঙ্গে অন্য কিছু থাকা অবৈধ।

৫. প্রবেশপত্রে উল্লিখিত বিষয় কোড ও শিরোনাম ব্যতীত অন্য কোন বিষয় কোড ও শিরোনামের পরীক্ষায় অংশগ্রহণ করা যাবে না।

৬. মূল উত্তরপত্র ও O M R ফরম এর নির্দিষ্ট স্থানে প্রয়োজনীয় সকল তথ্য নির্ভুলভাবে লিখতে হবে এবং সংশ্লিষ্ট বৃত্ত ভরাট করতে হবে।

৭. প্রতিটি পরীক্ষার জন্য পরীক্ষার্থীকে স্বাক্ষরলিপিতে স্বাক্ষর করতে হবে, অন্যথায় ঐ পরীক্ষায় পরীক্ষার্থী অনুপস্থিত বলে গন্য হবে।

৮. মোবাইল ফোন নিয়ে পরীক্ষার হলে প্রবেশ সম্পূর্ণ নিষিদ্ধ।

৯. পরীক্ষা কেন্দ্রে আইন-শৃঙ্খলা ভঙ্গ অথবা এ কাজে প্ররোচনাদানকারী পরীক্ষার্থীর বিরুদ্ধে তাৎক্ষনিকভাবে আইনানুগ ব্যবস্থা করা হবে।

১০. পরীক্ষা হলের ইনভিজিলেটর ও সংশ্লিষ্ট অফিসার-ইন-চার্জ কর্তৃক আরোপিত নির্দেশাবলী যথাযথভাবে মেনে চলতে হবে।

১১. উত্তরপত্রের কভার পৃষ্ঠায় মুদ্রিত নির্দেশাবলী অবশ্যই মেনে চলতে হবে।

১২. মূল প্রবেশপত্র এবং মূল রেজিস্ট্রেশন কার্ড অবশ্যই সঙ্গে আনতে হবে ।

CONTROLLER OF EXAMINATION
15.10.2024 11:12

ID No: 3188602/6481196

Note: This document contains digital signature of Controller of Examinations, National University.

Generated On: Tuesday, 15 October 2024

বিঃ দ্রঃ **EMS** এ পরীক্ষাটি অনুষ্ঠিত হচ্ছে বিধায় পরীক্ষার্থী তার প্রবেশ পত্র এবং উত্তর পত্রের **QR** কোড ইনভিজিলেটর এর মাধ্যমে অবশ্যই স্ক্যান করিয়ে নেবেন।

National University

Bangladesh

BACHELOR DEGREE HONOURS PART-1 EXAMINATION - 2023

Admit Card

Subject Code & Name	**11-ENGLISH**	**Examination Code**	**2201**
Name of Examinee	**SAYEDA NOWSHIN TABASSUM NOHA**	**Roll No.**	**3314275**
Father's Name	**SAYOD JIAUR RAHMAN**	**Registration No**	**20211265846**
Mother's Name	**NURUN NAHAR TAMANNA**	**Session & Type**	**2020-21 / IMP**
College Code & Name	**4903-KISHOREGANJ GOVT. MAHILA COLLEGE, KISHOREGANJ**		
Center Code & Name	**351-GOVT. GURUDAYAL COLLEGE, KISHOREGANJ**		

Subject Code & name			
211103	**English Writing Skills**		

Seal & Signature of Principal	**Controller of Examinations**

পরীক্ষার্থীদের জন্য নির্দেশাবলী

১. প্রবেশপত্রে কোন প্রকার ভুলত্রুটি পরিলক্ষিত হলে তা পরীক্ষা শুরুর পূর্বেই সংশ্লিষ্ট শাখা থেকে সংশোধন করে নিতে হবে। ভুল বা অসম্পূর্ণ প্রবেশপত্র দ্বারা কোনক্রমে পরীক্ষায় অংশগ্রহণ করা যাবে না। এক্ষেত্রে পরীক্ষার্থী নিজে আবেদন ফরম পূরণে ভুল করলে তাকে নির্ধারিত ফি প্রদান করে প্রবেশপত্র সংশোধন করে নিতে হবে।

২. বিশ্ববিদ্যালয় কর্তৃক নির্ধারিত দিন, তারিখ ও সময়সূচী অনুযায়ী পরীক্ষায় অংশগ্রহণ করতে হবে।

৩. পরীক্ষার প্রথম দিনে পরীক্ষার হলের দরজা এক ঘণ্টা আগে এবং পরবর্তী দিনগুলিতে আধা ঘণ্টা আগে খোলা হবে। পরীক্ষার হলে পরীক্ষার্থী ছাড়া তার কোন আত্মীয় স্বজন বা আপনজনের প্রবেশ নিষেধ।

৪. পরীক্ষার হলে প্রবেশ পত্র, রেজিস্ট্রেশন কার্ড, পরিচয় পত্র, কালি, কলম, পেন্সিল, জ্যামিতি বক্স, ক্যালকুলেটর (প্রয়োজনে) ও টাকা পয়সা ব্যতীত পরীক্ষার্থীর সঙ্গে অন্য কিছু থাকা অবৈধ।

৫. প্রবেশপত্রে উল্লিখিত বিষয় কোড ও শিরোনাম ব্যতীত অন্য কোন বিষয় কোড ও শিরোনামের পরীক্ষায় অংশগ্রহণ করা যাবে না।

৬. মূল উত্তরপত্র ও O M R ফরম এর নির্দিষ্ট স্থানে প্রয়োজনীয় সকল তথ্য নির্ভুলভাবে লিখতে হবে এবং সংশ্লিষ্ট বৃত্ত ভরাট করতে হবে।

৭. প্রতিটি পরীক্ষার জন্য পরীক্ষার্থীকে স্বাক্ষরলিপিতে স্বাক্ষর করতে হবে, অন্যথায় ঐ পরীক্ষায় পরীক্ষার্থী অনুপস্থিত বলে গন্য হবে।

৮. মোবাইল ফোন নিয়ে পরীক্ষার হলে প্রবেশ সম্পূর্ণ নিষিদ্ধ।

৯. পরীক্ষা কেন্দ্রে আইন-শৃঙ্খলা ভঙ্গ অথবা এ কাজে প্ররোচনাদানকারী পরীক্ষার্থীর বিরুদ্ধে তাৎক্ষনিকভাবে আইনানুগ ব্যবস্থা করা হবে।

১০. পরীক্ষা হলের ইনভিজিলেটর ও সংশ্লিষ্ট অফিসার-ইন-চার্জ কর্তৃক আরোপিত নির্দেশাবলী যথাযথভাবে মেনে চলতে হবে।

১১. উত্তরপত্রের কভার পৃষ্ঠায় মুদ্রিত নির্দেশাবলী অবশ্যই মেনে চলতে হবে।

১২. মূল প্রবেশপত্র এবং মূল রেজিস্ট্রেশন কার্ড অবশ্যই সঙ্গে আনতে হবে ।

CONTROLLER OF EXAMINATION
15.10.2024 11:12

ID No: 5077587/6842010

Note: This document contains digital signature of Controller of Examinations, National University.

Generated On: Tuesday, 15 October 2024

বিঃ দ্রঃ **EMS** এ পরীক্ষাটি অনুষ্ঠিত হচ্ছে বিধায় পরীক্ষার্থী তার প্রবেশ পত্র এবং উত্তর পত্রের **QR** কোড ইনভিজিলেটর এর মাধ্যমে অবশ্যই স্ক্যান করিয়ে নেবেন।

National University

Bangladesh

BACHELOR DEGREE HONOURS PART-1 EXAMINATION - 2023

Admit Card

Subject Code & Name	**11-ENGLISH**	**Examination Code**	**2201**
Name of Examinee	**SHARMIN JAHAN DIPTY**	**Roll No.**	**3314276**
Father's Name	**MD. JASHIM UDDIN**	**Registration No**	**20211265847**
Mother's Name	**MST. KHADIJA PARVIN**	**Session & Type**	**2020-21 / IMP**
College Code & Name	**4903-KISHOREGANJ GOVT. MAHILA COLLEGE, KISHOREGANJ**		
Center Code & Name	**351-GOVT. GURUDAYAL COLLEGE, KISHOREGANJ**		

Subject Code & name			
211107	**Introduction to Prose: Fiction and Non- Fiction:**		

Seal & Signature of Principal	**Controller of Examinations**

পরীক্ষার্থীদের জন্য নির্দেশাবলী

১. প্রবেশপত্রে কোন প্রকার ভুলত্রুটি পরিলক্ষিত হলে তা পরীক্ষা শুরুর পূর্বেই সংশ্লিষ্ট শাখা থেকে সংশোধন করে নিতে হবে। ভুল বা অসম্পূর্ণ প্রবেশপত্র দ্বারা কোনক্রমে পরীক্ষায় অংশগ্রহণ করা যাবে না। এক্ষেত্রে পরীক্ষার্থী নিজে আবেদন ফরম পূরণে ভুল করলে তাকে নির্ধারিত ফি প্রদান করে প্রবেশপত্র সংশোধন করে নিতে হবে।

২. বিশ্ববিদ্যালয় কর্তৃক নির্ধারিত দিন, তারিখ ও সময়সূচী অনুযায়ী পরীক্ষায় অংশগ্রহণ করতে হবে।

৩. পরীক্ষার প্রথম দিনে পরীক্ষার হলের দরজা এক ঘণ্টা আগে এবং পরবর্তী দিনগুলিতে আধা ঘণ্টা আগে খোলা হবে। পরীক্ষার হলে পরীক্ষার্থী ছাড়া তার কোন আত্মীয় স্বজন বা আপনজনের প্রবেশ নিষেধ।

৪. পরীক্ষার হলে প্রবেশ পত্র, রেজিস্ট্রেশন কার্ড, পরিচয় পত্র, কালি, কলম, পেন্সিল, জ্যামিতি বক্স, ক্যালকুলেটর (প্রয়োজনে) ও টাকা পয়সা ব্যতীত পরীক্ষার্থীর সঙ্গে অন্য কিছু থাকা অবৈধ।

৫. প্রবেশপত্রে উল্লিখিত বিষয় কোড ও শিরোনাম ব্যতীত অন্য কোন বিষয় কোড ও শিরোনামের পরীক্ষায় অংশগ্রহণ করা যাবে না।

৬. মূল উত্তরপত্র ও O M R ফরম এর নির্দিষ্ট স্থানে প্রয়োজনীয় সকল তথ্য নির্ভুলভাবে লিখতে হবে এবং সংশ্লিষ্ট বৃত্ত ভরাট করতে হবে।

৭. প্রতিটি পরীক্ষার জন্য পরীক্ষার্থীকে স্বাক্ষরলিপিতে স্বাক্ষর করতে হবে, অন্যথায় ঐ পরীক্ষায় পরীক্ষার্থী অনুপস্থিত বলে গন্য হবে।

৮. মোবাইল ফোন নিয়ে পরীক্ষার হলে প্রবেশ সম্পূর্ণ নিষিদ্ধ।

৯. পরীক্ষা কেন্দ্রে আইন-শৃঙ্খলা ভঙ্গ অথবা এ কাজে প্ররোচনাদানকারী পরীক্ষার্থীর বিরুদ্ধে তাৎক্ষনিকভাবে আইনানুগ ব্যবস্থা করা হবে।

১০. পরীক্ষা হলের ইনভিজিলেটর ও সংশ্লিষ্ট অফিসার-ইন-চার্জ কর্তৃক আরোপিত নির্দেশাবলী যথাযথভাবে মেনে চলতে হবে।

১১. উত্তরপত্রের কভার পৃষ্ঠায় মুদ্রিত নির্দেশাবলী অবশ্যই মেনে চলতে হবে।

১২. মূল প্রবেশপত্র এবং মূল রেজিস্ট্রেশন কার্ড অবশ্যই সঙ্গে আনতে হবে ।

CONTROLLER OF EXAMINATION
15.10.2024 11:12

ID No: 5154008/6842011

Note: This document contains digital signature of Controller of Examinations, National University.

Generated On: Tuesday, 15 October 2024

বিঃ দ্রঃ **EMS** এ পরীক্ষাটি অনুষ্ঠিত হচ্ছে বিধায় পরীক্ষার্থী তার প্রবেশ পত্র এবং উত্তর পত্রের **QR** কোড ইনভিজিলেটর এর মাধ্যমে অবশ্যই স্ক্যান করিয়ে নেবেন।

National University

Bangladesh

BACHELOR DEGREE HONOURS PART-1 EXAMINATION - 2023

Admit Card

Subject Code & Name	**11-ENGLISH**	**Examination Code**	**2201**
Name of Examinee	**SOMAIYA AKTHER**	**Roll No.**	**3314433**
Father's Name	**MD. TAHER ALI**	**Registration No**	**21211243238**
Mother's Name	**RAHEMA AKTER**	**Session & Type**	**2021-22 / IMP**
College Code & Name	**4903-KISHOREGANJ GOVT. MAHILA COLLEGE, KISHOREGANJ**		
Center Code & Name	**351-GOVT. GURUDAYAL COLLEGE, KISHOREGANJ**		

Subject Code & name			
211101	**English Reading Skills**		
211103	**English Writing Skills**		
211107	**Introduction to Prose: Fiction and Non- Fiction:**		

Seal & Signature of Principal	**Controller of Examinations**

পরীক্ষার্থীদের জন্য নির্দেশাবলী

১. প্রবেশপত্রে কোন প্রকার ভুলত্রুটি পরিলক্ষিত হলে তা পরীক্ষা শুরুর পূর্বেই সংশ্লিষ্ট শাখা থেকে সংশোধন করে নিতে হবে। ভুল বা অসম্পূর্ণ প্রবেশপত্র দ্বারা কোনক্রমে পরীক্ষায় অংশগ্রহণ করা যাবে না। এক্ষেত্রে পরীক্ষার্থী নিজে আবেদন ফরম পূরণে ভুল করলে তাকে নির্ধারিত ফি প্রদান করে প্রবেশপত্র সংশোধন করে নিতে হবে।

২. বিশ্ববিদ্যালয় কর্তৃক নির্ধারিত দিন, তারিখ ও সময়সূচী অনুযায়ী পরীক্ষায় অংশগ্রহণ করতে হবে।

৩. পরীক্ষার প্রথম দিনে পরীক্ষার হলের দরজা এক ঘণ্টা আগে এবং পরবর্তী দিনগুলিতে আধা ঘণ্টা আগে খোলা হবে। পরীক্ষার হলে পরীক্ষার্থী ছাড়া তার কোন আত্মীয় স্বজন বা আপনজনের প্রবেশ নিষেধ।

৪. পরীক্ষার হলে প্রবেশ পত্র, রেজিস্ট্রেশন কার্ড, পরিচয় পত্র, কালি, কলম, পেন্সিল, জ্যামিতি বক্স, ক্যালকুলেটর (প্রয়োজনে) ও টাকা পয়সা ব্যতীত পরীক্ষার্থীর সঙ্গে অন্য কিছু থাকা অবৈধ।

৫. প্রবেশপত্রে উল্লিখিত বিষয় কোড ও শিরোনাম ব্যতীত অন্য কোন বিষয় কোড ও শিরোনামের পরীক্ষায় অংশগ্রহণ করা যাবে না।

৬. মূল উত্তরপত্র ও O M R ফরম এর নির্দিষ্ট স্থানে প্রয়োজনীয় সকল তথ্য নির্ভুলভাবে লিখতে হবে এবং সংশ্লিষ্ট বৃত্ত ভরাট করতে হবে।

৭. প্রতিটি পরীক্ষার জন্য পরীক্ষার্থীকে স্বাক্ষরলিপিতে স্বাক্ষর করতে হবে, অন্যথায় ঐ পরীক্ষায় পরীক্ষার্থী অনুপস্থিত বলে গন্য হবে।

৮. মোবাইল ফোন নিয়ে পরীক্ষার হলে প্রবেশ সম্পূর্ণ নিষিদ্ধ।

৯. পরীক্ষা কেন্দ্রে আইন-শৃঙ্খলা ভঙ্গ অথবা এ কাজে প্ররোচনাদানকারী পরীক্ষার্থীর বিরুদ্ধে তাৎক্ষনিকভাবে আইনানুগ ব্যবস্থা করা হবে।

১০. পরীক্ষা হলের ইনভিজিলেটর ও সংশ্লিষ্ট অফিসার-ইন-চার্জ কর্তৃক আরোপিত নির্দেশাবলী যথাযথভাবে মেনে চলতে হবে।

১১. উত্তরপত্রের কভার পৃষ্ঠায় মুদ্রিত নির্দেশাবলী অবশ্যই মেনে চলতে হবে।

১২. মূল প্রবেশপত্র এবং মূল রেজিস্ট্রেশন কার্ড অবশ্যই সঙ্গে আনতে হবে ।

CONTROLLER OF EXAMINATION
15.10.2024 11:12

ID No: 5043763/6646200

Note: This document contains digital signature of Controller of Examinations, National University.

Generated On: Tuesday, 15 October 2024

বিঃ দ্রঃ **EMS** এ পরীক্ষাটি অনুষ্ঠিত হচ্ছে বিধায় পরীক্ষার্থী তার প্রবেশ পত্র এবং উত্তর পত্রের **QR** কোড ইনভিজিলেটর এর মাধ্যমে অবশ্যই স্ক্যান করিয়ে নেবেন।

National University

Bangladesh

BACHELOR DEGREE HONOURS PART-1 EXAMINATION - 2023

Admit Card

Subject Code & Name	**11-ENGLISH**	**Examination Code**	**2201**
Name of Examinee	**URMI**	**Roll No.**	**3314434**
Father's Name	**MOMINUL HAQ KHAN**	**Registration No**	**21211243246**
Mother's Name	**HASANA AKTAR**	**Session & Type**	**2021-22 / IMP**
College Code & Name	**4903-KISHOREGANJ GOVT. MAHILA COLLEGE, KISHOREGANJ**		
Center Code & Name	**351-GOVT. GURUDAYAL COLLEGE, KISHOREGANJ**		

Subject Code & name			
211101	**English Reading Skills**		
211103	**English Writing Skills**		

Seal & Signature of Principal	**Controller of Examinations**

পরীক্ষার্থীদের জন্য নির্দেশাবলী

১. প্রবেশপত্রে কোন প্রকার ভুলত্রুটি পরিলক্ষিত হলে তা পরীক্ষা শুরুর পূর্বেই সংশ্লিষ্ট শাখা থেকে সংশোধন করে নিতে হবে। ভুল বা অসম্পূর্ণ প্রবেশপত্র দ্বারা কোনক্রমে পরীক্ষায় অংশগ্রহণ করা যাবে না। এক্ষেত্রে পরীক্ষার্থী নিজে আবেদন ফরম পূরণে ভুল করলে তাকে নির্ধারিত ফি প্রদান করে প্রবেশপত্র সংশোধন করে নিতে হবে।

২. বিশ্ববিদ্যালয় কর্তৃক নির্ধারিত দিন, তারিখ ও সময়সূচী অনুযায়ী পরীক্ষায় অংশগ্রহণ করতে হবে।

৩. পরীক্ষার প্রথম দিনে পরীক্ষার হলের দরজা এক ঘণ্টা আগে এবং পরবর্তী দিনগুলিতে আধা ঘণ্টা আগে খোলা হবে। পরীক্ষার হলে পরীক্ষার্থী ছাড়া তার কোন আত্মীয় স্বজন বা আপনজনের প্রবেশ নিষেধ।

৪. পরীক্ষার হলে প্রবেশ পত্র, রেজিস্ট্রেশন কার্ড, পরিচয় পত্র, কালি, কলম, পেন্সিল, জ্যামিতি বক্স, ক্যালকুলেটর (প্রয়োজনে) ও টাকা পয়সা ব্যতীত পরীক্ষার্থীর সঙ্গে অন্য কিছু থাকা অবৈধ।

৫. প্রবেশপত্রে উল্লিখিত বিষয় কোড ও শিরোনাম ব্যতীত অন্য কোন বিষয় কোড ও শিরোনামের পরীক্ষায় অংশগ্রহণ করা যাবে না।

৬. মূল উত্তরপত্র ও O M R ফরম এর নির্দিষ্ট স্থানে প্রয়োজনীয় সকল তথ্য নির্ভুলভাবে লিখতে হবে এবং সংশ্লিষ্ট বৃত্ত ভরাট করতে হবে।

৭. প্রতিটি পরীক্ষার জন্য পরীক্ষার্থীকে স্বাক্ষরলিপিতে স্বাক্ষর করতে হবে, অন্যথায় ঐ পরীক্ষায় পরীক্ষার্থী অনুপস্থিত বলে গন্য হবে।

৮. মোবাইল ফোন নিয়ে পরীক্ষার হলে প্রবেশ সম্পূর্ণ নিষিদ্ধ।

৯. পরীক্ষা কেন্দ্রে আইন-শৃঙ্খলা ভঙ্গ অথবা এ কাজে প্ররোচনাদানকারী পরীক্ষার্থীর বিরুদ্ধে তাৎক্ষনিকভাবে আইনানুগ ব্যবস্থা করা হবে।

১০. পরীক্ষা হলের ইনভিজিলেটর ও সংশ্লিষ্ট অফিসার-ইন-চার্জ কর্তৃক আরোপিত নির্দেশাবলী যথাযথভাবে মেনে চলতে হবে।

১১. উত্তরপত্রের কভার পৃষ্ঠায় মুদ্রিত নির্দেশাবলী অবশ্যই মেনে চলতে হবে।

১২. মূল প্রবেশপত্র এবং মূল রেজিস্ট্রেশন কার্ড অবশ্যই সঙ্গে আনতে হবে ।

CONTROLLER OF EXAMINATION
15.10.2024 11:12

ID No: 5045150/6646205

Note: This document contains digital signature of Controller of Examinations, National University.

Generated On: Tuesday, 15 October 2024

বিঃ দ্রঃ **EMS** এ পরীক্ষাটি অনুষ্ঠিত হচ্ছে বিধায় পরীক্ষার্থী তার প্রবেশ পত্র এবং উত্তর পত্রের **QR** কোড ইনভিজিলেটর এর মাধ্যমে অবশ্যই স্ক্যান করিয়ে নেবেন।

National University

Bangladesh

BACHELOR DEGREE HONOURS PART-1 EXAMINATION - 2023

Admit Card

Subject Code & Name	**11-ENGLISH**	**Examination Code**	**2201**
Name of Examinee	**SHEIKH MAGFERAT MARIA**	**Roll No.**	**3314435**
Father's Name	**SHEIKH SADI AHAMED**	**Registration No**	**21211243247**
Mother's Name	**SALMA SADI**	**Session & Type**	**2021-22 / IMP**
College Code & Name	**4903-KISHOREGANJ GOVT. MAHILA COLLEGE, KISHOREGANJ**		
Center Code & Name	**351-GOVT. GURUDAYAL COLLEGE, KISHOREGANJ**		

Subject Code & name			
211101	**English Reading Skills**		
211103	**English Writing Skills**		

Seal & Signature of Principal	**Controller of Examinations**

পরীক্ষার্থীদের জন্য নির্দেশাবলী

১. প্রবেশপত্রে কোন প্রকার ভুলত্রুটি পরিলক্ষিত হলে তা পরীক্ষা শুরুর পূর্বেই সংশ্লিষ্ট শাখা থেকে সংশোধন করে নিতে হবে। ভুল বা অসম্পূর্ণ প্রবেশপত্র দ্বারা কোনক্রমে পরীক্ষায় অংশগ্রহণ করা যাবে না। এক্ষেত্রে পরীক্ষার্থী নিজে আবেদন ফরম পূরণে ভুল করলে তাকে নির্ধারিত ফি প্রদান করে প্রবেশপত্র সংশোধন করে নিতে হবে।

২. বিশ্ববিদ্যালয় কর্তৃক নির্ধারিত দিন, তারিখ ও সময়সূচী অনুযায়ী পরীক্ষায় অংশগ্রহণ করতে হবে।

৩. পরীক্ষার প্রথম দিনে পরীক্ষার হলের দরজা এক ঘণ্টা আগে এবং পরবর্তী দিনগুলিতে আধা ঘণ্টা আগে খোলা হবে। পরীক্ষার হলে পরীক্ষার্থী ছাড়া তার কোন আত্মীয় স্বজন বা আপনজনের প্রবেশ নিষেধ।

৪. পরীক্ষার হলে প্রবেশ পত্র, রেজিস্ট্রেশন কার্ড, পরিচয় পত্র, কালি, কলম, পেন্সিল, জ্যামিতি বক্স, ক্যালকুলেটর (প্রয়োজনে) ও টাকা পয়সা ব্যতীত পরীক্ষার্থীর সঙ্গে অন্য কিছু থাকা অবৈধ।

৫. প্রবেশপত্রে উল্লিখিত বিষয় কোড ও শিরোনাম ব্যতীত অন্য কোন বিষয় কোড ও শিরোনামের পরীক্ষায় অংশগ্রহণ করা যাবে না।

৬. মূল উত্তরপত্র ও O M R ফরম এর নির্দিষ্ট স্থানে প্রয়োজনীয় সকল তথ্য নির্ভুলভাবে লিখতে হবে এবং সংশ্লিষ্ট বৃত্ত ভরাট করতে হবে।

৭. প্রতিটি পরীক্ষার জন্য পরীক্ষার্থীকে স্বাক্ষরলিপিতে স্বাক্ষর করতে হবে, অন্যথায় ঐ পরীক্ষায় পরীক্ষার্থী অনুপস্থিত বলে গন্য হবে।

৮. মোবাইল ফোন নিয়ে পরীক্ষার হলে প্রবেশ সম্পূর্ণ নিষিদ্ধ।

৯. পরীক্ষা কেন্দ্রে আইন-শৃঙ্খলা ভঙ্গ অথবা এ কাজে প্ররোচনাদানকারী পরীক্ষার্থীর বিরুদ্ধে তাৎক্ষনিকভাবে আইনানুগ ব্যবস্থা করা হবে।

১০. পরীক্ষা হলের ইনভিজিলেটর ও সংশ্লিষ্ট অফিসার-ইন-চার্জ কর্তৃক আরোপিত নির্দেশাবলী যথাযথভাবে মেনে চলতে হবে।

১১. উত্তরপত্রের কভার পৃষ্ঠায় মুদ্রিত নির্দেশাবলী অবশ্যই মেনে চলতে হবে।

১২. মূল প্রবেশপত্র এবং মূল রেজিস্ট্রেশন কার্ড অবশ্যই সঙ্গে আনতে হবে ।

CONTROLLER OF EXAMINATION
15.10.2024 11:12

ID No: 5190669/6646206

Note: This document contains digital signature of Controller of Examinations, National University.

Generated On: Tuesday, 15 October 2024

বিঃ দ্রঃ **EMS** এ পরীক্ষাটি অনুষ্ঠিত হচ্ছে বিধায় পরীক্ষার্থী তার প্রবেশ পত্র এবং উত্তর পত্রের **QR** কোড ইনভিজিলেটর এর মাধ্যমে অবশ্যই স্ক্যান করিয়ে নেবেন।

National University

Bangladesh

BACHELOR DEGREE HONOURS PART-1 EXAMINATION - 2023

Admit Card

Subject Code & Name	**11-ENGLISH**	**Examination Code**	**2201**
Name of Examinee	**BEAUTY ISLAM**	**Roll No.**	**3314436**
Father's Name	**MD. SADAT MIA**	**Registration No**	**21211243248**
Mother's Name	**MST. ANUARA BEGUM**	**Session & Type**	**2021-22 / IMP**
College Code & Name	**4903-KISHOREGANJ GOVT. MAHILA COLLEGE, KISHOREGANJ**		
Center Code & Name	**351-GOVT. GURUDAYAL COLLEGE, KISHOREGANJ**		

Subject Code & name			
211103	**English Writing Skills**		

Seal & Signature of Principal	**Controller of Examinations**

পরীক্ষার্থীদের জন্য নির্দেশাবলী

১. প্রবেশপত্রে কোন প্রকার ভুলত্রুটি পরিলক্ষিত হলে তা পরীক্ষা শুরুর পূর্বেই সংশ্লিষ্ট শাখা থেকে সংশোধন করে নিতে হবে। ভুল বা অসম্পূর্ণ প্রবেশপত্র দ্বারা কোনক্রমে পরীক্ষায় অংশগ্রহণ করা যাবে না। এক্ষেত্রে পরীক্ষার্থী নিজে আবেদন ফরম পূরণে ভুল করলে তাকে নির্ধারিত ফি প্রদান করে প্রবেশপত্র সংশোধন করে নিতে হবে।

২. বিশ্ববিদ্যালয় কর্তৃক নির্ধারিত দিন, তারিখ ও সময়সূচী অনুযায়ী পরীক্ষায় অংশগ্রহণ করতে হবে।

৩. পরীক্ষার প্রথম দিনে পরীক্ষার হলের দরজা এক ঘণ্টা আগে এবং পরবর্তী দিনগুলিতে আধা ঘণ্টা আগে খোলা হবে। পরীক্ষার হলে পরীক্ষার্থী ছাড়া তার কোন আত্মীয় স্বজন বা আপনজনের প্রবেশ নিষেধ।

৪. পরীক্ষার হলে প্রবেশ পত্র, রেজিস্ট্রেশন কার্ড, পরিচয় পত্র, কালি, কলম, পেন্সিল, জ্যামিতি বক্স, ক্যালকুলেটর (প্রয়োজনে) ও টাকা পয়সা ব্যতীত পরীক্ষার্থীর সঙ্গে অন্য কিছু থাকা অবৈধ।

৫. প্রবেশপত্রে উল্লিখিত বিষয় কোড ও শিরোনাম ব্যতীত অন্য কোন বিষয় কোড ও শিরোনামের পরীক্ষায় অংশগ্রহণ করা যাবে না।

৬. মূল উত্তরপত্র ও O M R ফরম এর নির্দিষ্ট স্থানে প্রয়োজনীয় সকল তথ্য নির্ভুলভাবে লিখতে হবে এবং সংশ্লিষ্ট বৃত্ত ভরাট করতে হবে।

৭. প্রতিটি পরীক্ষার জন্য পরীক্ষার্থীকে স্বাক্ষরলিপিতে স্বাক্ষর করতে হবে, অন্যথায় ঐ পরীক্ষায় পরীক্ষার্থী অনুপস্থিত বলে গন্য হবে।

৮. মোবাইল ফোন নিয়ে পরীক্ষার হলে প্রবেশ সম্পূর্ণ নিষিদ্ধ।

৯. পরীক্ষা কেন্দ্রে আইন-শৃঙ্খলা ভঙ্গ অথবা এ কাজে প্ররোচনাদানকারী পরীক্ষার্থীর বিরুদ্ধে তাৎক্ষনিকভাবে আইনানুগ ব্যবস্থা করা হবে।

১০. পরীক্ষা হলের ইনভিজিলেটর ও সংশ্লিষ্ট অফিসার-ইন-চার্জ কর্তৃক আরোপিত নির্দেশাবলী যথাযথভাবে মেনে চলতে হবে।

১১. উত্তরপত্রের কভার পৃষ্ঠায় মুদ্রিত নির্দেশাবলী অবশ্যই মেনে চলতে হবে।

১২. মূল প্রবেশপত্র এবং মূল রেজিস্ট্রেশন কার্ড অবশ্যই সঙ্গে আনতে হবে ।

CONTROLLER OF EXAMINATION

15.10.2024 11:12

ID No: 7029599/6646208

Note: This document contains digital signature of Controller of Examinations, National University.

Generated On: Tuesday, 15 October 2024

বিঃ দ্রঃ **EMS** এ পরীক্ষাটি অনুষ্ঠিত হচ্ছে বিধায় পরীক্ষার্থী তার প্রবেশ পত্র এবং উত্তর পত্রের **QR** কোড ইনভিজিলেটর এর মাধ্যমে অবশ্যই স্ক্যান করিয়ে নেবেন।

National University

Bangladesh

BACHELOR DEGREE HONOURS PART-1 EXAMINATION - 2023

Admit Card

Subject Code & Name	**11-ENGLISH**	**Examination Code**	**2201**
Name of Examinee	**POSPO**	**Roll No.**	**3314437**
Father's Name	**MD. GONU MIA**	**Registration No**	**21211243249**
Mother's Name	**NAZMA**	**Session & Type**	**2021-22 / IMP**
College Code & Name	**4903-KISHOREGANJ GOVT. MAHILA COLLEGE, KISHOREGANJ**		
Center Code & Name	**351-GOVT. GURUDAYAL COLLEGE, KISHOREGANJ**		

Subject Code & name			
211101	**English Reading Skills**		

Seal & Signature of Principal	**Controller of Examinations**

পরীক্ষার্থীদের জন্য নির্দেশাবলী

১. প্রবেশপত্রে কোন প্রকার ভুলত্রুটি পরিলক্ষিত হলে তা পরীক্ষা শুরুর পূর্বেই সংশ্লিষ্ট শাখা থেকে সংশোধন করে নিতে হবে। ভুল বা অসম্পূর্ণ প্রবেশপত্র দ্বারা কোনক্রমে পরীক্ষায় অংশগ্রহণ করা যাবে না। এক্ষেত্রে পরীক্ষার্থী নিজে আবেদন ফরম পূরণে ভুল করলে তাকে নির্ধারিত ফি প্রদান করে প্রবেশপত্র সংশোধন করে নিতে হবে।

২. বিশ্ববিদ্যালয় কর্তৃক নির্ধারিত দিন, তারিখ ও সময়সূচী অনুযায়ী পরীক্ষায় অংশগ্রহণ করতে হবে।

৩. পরীক্ষার প্রথম দিনে পরীক্ষার হলের দরজা এক ঘণ্টা আগে এবং পরবর্তী দিনগুলিতে আধা ঘণ্টা আগে খোলা হবে। পরীক্ষার হলে পরীক্ষার্থী ছাড়া তার কোন আত্মীয় স্বজন বা আপনজনের প্রবেশ নিষেধ।

৪. পরীক্ষার হলে প্রবেশ পত্র, রেজিস্ট্রেশন কার্ড, পরিচয় পত্র, কালি, কলম, পেন্সিল, জ্যামিতি বক্স, ক্যালকুলেটর (প্রয়োজনে) ও টাকা পয়সা ব্যতীত পরীক্ষার্থীর সঙ্গে অন্য কিছু থাকা অবৈধ।

৫. প্রবেশপত্রে উল্লিখিত বিষয় কোড ও শিরোনাম ব্যতীত অন্য কোন বিষয় কোড ও শিরোনামের পরীক্ষায় অংশগ্রহণ করা যাবে না।

৬. মূল উত্তরপত্র ও O M R ফরম এর নির্দিষ্ট স্থানে প্রয়োজনীয় সকল তথ্য নির্ভুলভাবে লিখতে হবে এবং সংশ্লিষ্ট বৃত্ত ভরাট করতে হবে।

৭. প্রতিটি পরীক্ষার জন্য পরীক্ষার্থীকে স্বাক্ষরলিপিতে স্বাক্ষর করতে হবে, অন্যথায় ঐ পরীক্ষায় পরীক্ষার্থী অনুপস্থিত বলে গন্য হবে।

৮. মোবাইল ফোন নিয়ে পরীক্ষার হলে প্রবেশ সম্পূর্ণ নিষিদ্ধ।

৯. পরীক্ষা কেন্দ্রে আইন-শৃঙ্খলা ভঙ্গ অথবা এ কাজে প্ররোচনাদানকারী পরীক্ষার্থীর বিরুদ্ধে তাৎক্ষনিকভাবে আইনানুগ ব্যবস্থা করা হবে।

১০. পরীক্ষা হলের ইনভিজিলেটর ও সংশ্লিষ্ট অফিসার-ইন-চার্জ কর্তৃক আরোপিত নির্দেশাবলী যথাযথভাবে মেনে চলতে হবে।

১১. উত্তরপত্রের কভার পৃষ্ঠায় মুদ্রিত নির্দেশাবলী অবশ্যই মেনে চলতে হবে।

১২. মূল প্রবেশপত্র এবং মূল রেজিস্ট্রেশন কার্ড অবশ্যই সঙ্গে আনতে হবে ।

CONTROLLER OF EXAMINATION
15.10.2024 11:12

ID No: 5044562/6646210

Note: This document contains digital signature of Controller of Examinations, National University.

Generated On: Tuesday, 15 October 2024

বিঃ দ্রঃ **EMS** এ পরীক্ষাটি অনুষ্ঠিত হচ্ছে বিধায় পরীক্ষার্থী তার প্রবেশ পত্র এবং উত্তর পত্রের **QR** কোড ইনভিজিলেটর এর মাধ্যমে অবশ্যই স্ক্যান করিয়ে নেবেন।

National University

Bangladesh

BACHELOR DEGREE HONOURS PART-1 EXAMINATION - 2023

Admit Card

Subject Code & Name	**11-ENGLISH**	**Examination Code**	**2201**
Name of Examinee	**SALMA AKTHER**	**Roll No.**	**3314438**
Father's Name	**MD. HELAL UDDIN**	**Registration No**	**21211243250**
Mother's Name	**FEROZA AKTHER**	**Session & Type**	**2021-22 / IMP**
College Code & Name	**4903-KISHOREGANJ GOVT. MAHILA COLLEGE, KISHOREGANJ**		
Center Code & Name	**351-GOVT. GURUDAYAL COLLEGE, KISHOREGANJ**		

Subject Code & name			
211101	**English Reading Skills**		

Seal & Signature of Principal	**Controller of Examinations**

পরীক্ষার্থীদের জন্য নির্দেশাবলী

১. প্রবেশপত্রে কোন প্রকার ভুলত্রুটি পরিলক্ষিত হলে তা পরীক্ষা শুরুর পূর্বেই সংশ্লিষ্ট শাখা থেকে সংশোধন করে নিতে হবে। ভুল বা অসম্পূর্ণ প্রবেশপত্র দ্বারা কোনক্রমে পরীক্ষায় অংশগ্রহণ করা যাবে না। এক্ষেত্রে পরীক্ষার্থী নিজে আবেদন ফরম পূরণে ভুল করলে তাকে নির্ধারিত ফি প্রদান করে প্রবেশপত্র সংশোধন করে নিতে হবে।

২. বিশ্ববিদ্যালয় কর্তৃক নির্ধারিত দিন, তারিখ ও সময়সূচী অনুযায়ী পরীক্ষায় অংশগ্রহণ করতে হবে।

৩. পরীক্ষার প্রথম দিনে পরীক্ষার হলের দরজা এক ঘণ্টা আগে এবং পরবর্তী দিনগুলিতে আধা ঘণ্টা আগে খোলা হবে। পরীক্ষার হলে পরীক্ষার্থী ছাড়া তার কোন আত্মীয় স্বজন বা আপনজনের প্রবেশ নিষেধ।

৪. পরীক্ষার হলে প্রবেশ পত্র, রেজিস্ট্রেশন কার্ড, পরিচয় পত্র, কালি, কলম, পেন্সিল, জ্যামিতি বক্স, ক্যালকুলেটর (প্রয়োজনে) ও টাকা পয়সা ব্যতীত পরীক্ষার্থীর সঙ্গে অন্য কিছু থাকা অবৈধ।

৫. প্রবেশপত্রে উল্লিখিত বিষয় কোড ও শিরোনাম ব্যতীত অন্য কোন বিষয় কোড ও শিরোনামের পরীক্ষায় অংশগ্রহণ করা যাবে না।

৬. মূল উত্তরপত্র ও O M R ফরম এর নির্দিষ্ট স্থানে প্রয়োজনীয় সকল তথ্য নির্ভুলভাবে লিখতে হবে এবং সংশ্লিষ্ট বৃত্ত ভরাট করতে হবে।

৭. প্রতিটি পরীক্ষার জন্য পরীক্ষার্থীকে স্বাক্ষরলিপিতে স্বাক্ষর করতে হবে, অন্যথায় ঐ পরীক্ষায় পরীক্ষার্থী অনুপস্থিত বলে গন্য হবে।

৮. মোবাইল ফোন নিয়ে পরীক্ষার হলে প্রবেশ সম্পূর্ণ নিষিদ্ধ।

৯. পরীক্ষা কেন্দ্রে আইন-শৃঙ্খলা ভঙ্গ অথবা এ কাজে প্ররোচনাদানকারী পরীক্ষার্থীর বিরুদ্ধে তাৎক্ষনিকভাবে আইনানুগ ব্যবস্থা করা হবে।

১০. পরীক্ষা হলের ইনভিজিলেটর ও সংশ্লিষ্ট অফিসার-ইন-চার্জ কর্তৃক আরোপিত নির্দেশাবলী যথাযথভাবে মেনে চলতে হবে।

১১. উত্তরপত্রের কভার পৃষ্ঠায় মুদ্রিত নির্দেশাবলী অবশ্যই মেনে চলতে হবে।

১২. মূল প্রবেশপত্র এবং মূল রেজিস্ট্রেশন কার্ড অবশ্যই সঙ্গে আনতে হবে ।

CONTROLLER OF EXAMINATION
15.10.2024 11:12

ID No: 5115066/6646212

Note: This document contains digital signature of Controller of Examinations, National University.

Generated On: Tuesday, 15 October 2024

বিঃ দ্রঃ **EMS** এ পরীক্ষাটি অনুষ্ঠিত হচ্ছে বিধায় পরীক্ষার্থী তার প্রবেশ পত্র এবং উত্তর পত্রের **QR** কোড ইনভিজিলেটর এর মাধ্যমে অবশ্যই স্ক্যান করিয়ে নেবেন।

National University

Bangladesh

BACHELOR DEGREE HONOURS PART-1 EXAMINATION - 2023

Admit Card

Subject Code & Name	**11-ENGLISH**	**Examination Code**	**2201**
Name of Examinee	**JIDNY KHANOM**	**Roll No.**	**3314439**
Father's Name	**MD. AZHARUL HOQUE KHAN**	**Registration No**	**21211243252**
Mother's Name	**KARUNA AKTER**	**Session & Type**	**2021-22 / IMP**
College Code & Name	**4903-KISHOREGANJ GOVT. MAHILA COLLEGE, KISHOREGANJ**		
Center Code & Name	**351-GOVT. GURUDAYAL COLLEGE, KISHOREGANJ**		

Subject Code & name			
211101	**English Reading Skills**		
211105	**Introduction to Poetry**		

Seal & Signature of Principal	**Controller of Examinations**

পরীক্ষার্থীদের জন্য নির্দেশাবলী

১. প্রবেশপত্রে কোন প্রকার ভুলত্রুটি পরিলক্ষিত হলে তা পরীক্ষা শুরুর পূর্বেই সংশ্লিষ্ট শাখা থেকে সংশোধন করে নিতে হবে। ভুল বা অসম্পূর্ণ প্রবেশপত্র দ্বারা কোনক্রমে পরীক্ষায় অংশগ্রহণ করা যাবে না। এক্ষেত্রে পরীক্ষার্থী নিজে আবেদন ফরম পূরণে ভুল করলে তাকে নির্ধারিত ফি প্রদান করে প্রবেশপত্র সংশোধন করে নিতে হবে।

২. বিশ্ববিদ্যালয় কর্তৃক নির্ধারিত দিন, তারিখ ও সময়সূচী অনুযায়ী পরীক্ষায় অংশগ্রহণ করতে হবে।

৩. পরীক্ষার প্রথম দিনে পরীক্ষার হলের দরজা এক ঘণ্টা আগে এবং পরবর্তী দিনগুলিতে আধা ঘণ্টা আগে খোলা হবে। পরীক্ষার হলে পরীক্ষার্থী ছাড়া তার কোন আত্মীয় স্বজন বা আপনজনের প্রবেশ নিষেধ।

৪. পরীক্ষার হলে প্রবেশ পত্র, রেজিস্ট্রেশন কার্ড, পরিচয় পত্র, কালি, কলম, পেন্সিল, জ্যামিতি বক্স, ক্যালকুলেটর (প্রয়োজনে) ও টাকা পয়সা ব্যতীত পরীক্ষার্থীর সঙ্গে অন্য কিছু থাকা অবৈধ।

৫. প্রবেশপত্রে উল্লিখিত বিষয় কোড ও শিরোনাম ব্যতীত অন্য কোন বিষয় কোড ও শিরোনামের পরীক্ষায় অংশগ্রহণ করা যাবে না।

৬. মূল উত্তরপত্র ও O M R ফরম এর নির্দিষ্ট স্থানে প্রয়োজনীয় সকল তথ্য নির্ভুলভাবে লিখতে হবে এবং সংশ্লিষ্ট বৃত্ত ভরাট করতে হবে।

৭. প্রতিটি পরীক্ষার জন্য পরীক্ষার্থীকে স্বাক্ষরলিপিতে স্বাক্ষর করতে হবে, অন্যথায় ঐ পরীক্ষায় পরীক্ষার্থী অনুপস্থিত বলে গন্য হবে।

৮. মোবাইল ফোন নিয়ে পরীক্ষার হলে প্রবেশ সম্পূর্ণ নিষিদ্ধ।

৯. পরীক্ষা কেন্দ্রে আইন-শৃঙ্খলা ভঙ্গ অথবা এ কাজে প্ররোচনাদানকারী পরীক্ষার্থীর বিরুদ্ধে তাৎক্ষনিকভাবে আইনানুগ ব্যবস্থা করা হবে।

১০. পরীক্ষা হলের ইনভিজিলেটর ও সংশ্লিষ্ট অফিসার-ইন-চার্জ কর্তৃক আরোপিত নির্দেশাবলী যথাযথভাবে মেনে চলতে হবে।

১১. উত্তরপত্রের কভার পৃষ্ঠায় মুদ্রিত নির্দেশাবলী অবশ্যই মেনে চলতে হবে।

১২. মূল প্রবেশপত্র এবং মূল রেজিস্ট্রেশন কার্ড অবশ্যই সঙ্গে আনতে হবে ।

CONTROLLER OF EXAMINATION
15.10.2024 11:12

ID No: 5175404/6646213

Note: This document contains digital signature of Controller of Examinations, National University.

Generated On: Tuesday, 15 October 2024

বিঃ দ্রঃ **EMS** এ পরীক্ষাটি অনুষ্ঠিত হচ্ছে বিধায় পরীক্ষার্থী তার প্রবেশ পত্র এবং উত্তর পত্রের **QR** কোড ইনভিজিলেটর এর মাধ্যমে অবশ্যই স্ক্যান করিয়ে নেবেন।

National University

Bangladesh

BACHELOR DEGREE HONOURS PART-1 EXAMINATION - 2023

Admit Card

Subject Code & Name	**11-ENGLISH**	**Examination Code**	**2201**
Name of Examinee	**MST. NISHI AKTHER**	**Roll No.**	**3314440**
Father's Name	**ABU BAKKAR SIDDIK**	**Registration No**	**21211243255**
Mother's Name	**HALIMA KHATUN**	**Session & Type**	**2021-22 / IMP**
College Code & Name	**4903-KISHOREGANJ GOVT. MAHILA COLLEGE, KISHOREGANJ**		
Center Code & Name	**351-GOVT. GURUDAYAL COLLEGE, KISHOREGANJ**		

Subject Code & name			
211101	**English Reading Skills**		
211105	**Introduction to Poetry**		

Seal & Signature of Principal	**Controller of Examinations**

পরীক্ষার্থীদের জন্য নির্দেশাবলী

১. প্রবেশপত্রে কোন প্রকার ভুলত্রুটি পরিলক্ষিত হলে তা পরীক্ষা শুরুর পূর্বেই সংশ্লিষ্ট শাখা থেকে সংশোধন করে নিতে হবে। ভুল বা অসম্পূর্ণ প্রবেশপত্র দ্বারা কোনক্রমে পরীক্ষায় অংশগ্রহণ করা যাবে না। এক্ষেত্রে পরীক্ষার্থী নিজে আবেদন ফরম পূরণে ভুল করলে তাকে নির্ধারিত ফি প্রদান করে প্রবেশপত্র সংশোধন করে নিতে হবে।

২. বিশ্ববিদ্যালয় কর্তৃক নির্ধারিত দিন, তারিখ ও সময়সূচী অনুযায়ী পরীক্ষায় অংশগ্রহণ করতে হবে।

৩. পরীক্ষার প্রথম দিনে পরীক্ষার হলের দরজা এক ঘণ্টা আগে এবং পরবর্তী দিনগুলিতে আধা ঘণ্টা আগে খোলা হবে। পরীক্ষার হলে পরীক্ষার্থী ছাড়া তার কোন আত্মীয় স্বজন বা আপনজনের প্রবেশ নিষেধ।

৪. পরীক্ষার হলে প্রবেশ পত্র, রেজিস্ট্রেশন কার্ড, পরিচয় পত্র, কালি, কলম, পেন্সিল, জ্যামিতি বক্স, ক্যালকুলেটর (প্রয়োজনে) ও টাকা পয়সা ব্যতীত পরীক্ষার্থীর সঙ্গে অন্য কিছু থাকা অবৈধ।

৫. প্রবেশপত্রে উল্লিখিত বিষয় কোড ও শিরোনাম ব্যতীত অন্য কোন বিষয় কোড ও শিরোনামের পরীক্ষায় অংশগ্রহণ করা যাবে না।

৬. মূল উত্তরপত্র ও O M R ফরম এর নির্দিষ্ট স্থানে প্রয়োজনীয় সকল তথ্য নির্ভুলভাবে লিখতে হবে এবং সংশ্লিষ্ট বৃত্ত ভরাট করতে হবে।

৭. প্রতিটি পরীক্ষার জন্য পরীক্ষার্থীকে স্বাক্ষরলিপিতে স্বাক্ষর করতে হবে, অন্যথায় ঐ পরীক্ষায় পরীক্ষার্থী অনুপস্থিত বলে গন্য হবে।

৮. মোবাইল ফোন নিয়ে পরীক্ষার হলে প্রবেশ সম্পূর্ণ নিষিদ্ধ।

৯. পরীক্ষা কেন্দ্রে আইন-শৃঙ্খলা ভঙ্গ অথবা এ কাজে প্ররোচনাদানকারী পরীক্ষার্থীর বিরুদ্ধে তাৎক্ষনিকভাবে আইনানুগ ব্যবস্থা করা হবে।

১০. পরীক্ষা হলের ইনভিজিলেটর ও সংশ্লিষ্ট অফিসার-ইন-চার্জ কর্তৃক আরোপিত নির্দেশাবলী যথাযথভাবে মেনে চলতে হবে।

১১. উত্তরপত্রের কভার পৃষ্ঠায় মুদ্রিত নির্দেশাবলী অবশ্যই মেনে চলতে হবে।

১২. মূল প্রবেশপত্র এবং মূল রেজিস্ট্রেশন কার্ড অবশ্যই সঙ্গে আনতে হবে ।

CONTROLLER OF EXAMINATION

15.10.2024 11:12

ID No: 5086362/6646217

Note: This document contains digital signature of Controller of Examinations, National University.

Generated On: Tuesday, 15 October 2024

বিঃ দ্রঃ **EMS** এ পরীক্ষাটি অনুষ্ঠিত হচ্ছে বিধায় পরীক্ষার্থী তার প্রবেশ পত্র এবং উত্তর পত্রের **QR** কোড ইনভিজিলেটর এর মাধ্যমে অবশ্যই স্ক্যান করিয়ে নেবেন।

National University

Bangladesh

BACHELOR DEGREE HONOURS PART-1 EXAMINATION - 2023

Admit Card

Subject Code & Name	**11-ENGLISH**	**Examination Code**	**2201**
Name of Examinee	**MST. AIOTUNNASHA AKTER BORSHA**	**Roll No.**	**3314441**
Father's Name	**MD. TAJUL ISLAM**	**Registration No**	**21211243258**
Mother's Name	**MST. YEASNAHAR**	**Session & Type**	**2021-22 / IMP**
College Code & Name	**4903-KISHOREGANJ GOVT. MAHILA COLLEGE, KISHOREGANJ**		
Center Code & Name	**351-GOVT. GURUDAYAL COLLEGE, KISHOREGANJ**		

Subject Code & name			
211101	**English Reading Skills**		
211105	**Introduction to Poetry**		
211107	**Introduction to Prose: Fiction and Non- Fiction:**		

Seal & Signature of Principal	**Controller of Examinations**

পরীক্ষার্থীদের জন্য নির্দেশাবলী

১. প্রবেশপত্রে কোন প্রকার ভুলত্রুটি পরিলক্ষিত হলে তা পরীক্ষা শুরুর পূর্বেই সংশ্লিষ্ট শাখা থেকে সংশোধন করে নিতে হবে। ভুল বা অসম্পূর্ণ প্রবেশপত্র দ্বারা কোনক্রমে পরীক্ষায় অংশগ্রহণ করা যাবে না। এক্ষেত্রে পরীক্ষার্থী নিজে আবেদন ফরম পূরণে ভুল করলে তাকে নির্ধারিত ফি প্রদান করে প্রবেশপত্র সংশোধন করে নিতে হবে।

২. বিশ্ববিদ্যালয় কর্তৃক নির্ধারিত দিন, তারিখ ও সময়সূচী অনুযায়ী পরীক্ষায় অংশগ্রহণ করতে হবে।

৩. পরীক্ষার প্রথম দিনে পরীক্ষার হলের দরজা এক ঘণ্টা আগে এবং পরবর্তী দিনগুলিতে আধা ঘণ্টা আগে খোলা হবে। পরীক্ষার হলে পরীক্ষার্থী ছাড়া তার কোন আত্মীয় স্বজন বা আপনজনের প্রবেশ নিষেধ।

৪. পরীক্ষার হলে প্রবেশ পত্র, রেজিস্ট্রেশন কার্ড, পরিচয় পত্র, কালি, কলম, পেন্সিল, জ্যামিতি বক্স, ক্যালকুলেটর (প্রয়োজনে) ও টাকা পয়সা ব্যতীত পরীক্ষার্থীর সঙ্গে অন্য কিছু থাকা অবৈধ।

৫. প্রবেশপত্রে উল্লিখিত বিষয় কোড ও শিরোনাম ব্যতীত অন্য কোন বিষয় কোড ও শিরোনামের পরীক্ষায় অংশগ্রহণ করা যাবে না।

৬. মূল উত্তরপত্র ও O M R ফরম এর নির্দিষ্ট স্থানে প্রয়োজনীয় সকল তথ্য নির্ভুলভাবে লিখতে হবে এবং সংশ্লিষ্ট বৃত্ত ভরাট করতে হবে।

৭. প্রতিটি পরীক্ষার জন্য পরীক্ষার্থীকে স্বাক্ষরলিপিতে স্বাক্ষর করতে হবে, অন্যথায় ঐ পরীক্ষায় পরীক্ষার্থী অনুপস্থিত বলে গন্য হবে।

৮. মোবাইল ফোন নিয়ে পরীক্ষার হলে প্রবেশ সম্পূর্ণ নিষিদ্ধ।

৯. পরীক্ষা কেন্দ্রে আইন-শৃঙ্খলা ভঙ্গ অথবা এ কাজে প্ররোচনাদানকারী পরীক্ষার্থীর বিরুদ্ধে তাৎক্ষনিকভাবে আইনানুগ ব্যবস্থা করা হবে।

১০. পরীক্ষা হলের ইনভিজিলেটর ও সংশ্লিষ্ট অফিসার-ইন-চার্জ কর্তৃক আরোপিত নির্দেশাবলী যথাযথভাবে মেনে চলতে হবে।

১১. উত্তরপত্রের কভার পৃষ্ঠায় মুদ্রিত নির্দেশাবলী অবশ্যই মেনে চলতে হবে।

১২. মূল প্রবেশপত্র এবং মূল রেজিস্ট্রেশন কার্ড অবশ্যই সঙ্গে আনতে হবে ।

CONTROLLER OF EXAMINATION
15.10.2024 11:12

ID No: 7016585/6646222

Note: This document contains digital signature of Controller of Examinations, National University.

Generated On: Tuesday, 15 October 2024

বিঃ দ্রঃ **EMS** এ পরীক্ষাটি অনুষ্ঠিত হচ্ছে বিধায় পরীক্ষার্থী তার প্রবেশ পত্র এবং উত্তর পত্রের **QR** কোড ইনভিজিলেটর এর মাধ্যমে অবশ্যই স্ক্যান করিয়ে নেবেন।

National University

Bangladesh

BACHELOR DEGREE HONOURS PART-1 EXAMINATION - 2023

Admit Card

Subject Code & Name	**11-ENGLISH**	**Examination Code**	**2201**
Name of Examinee	**TASMIA TAKYA**	**Roll No.**	**3314442**
Father's Name	**MD. ALAUDDIN KONOK**	**Registration No**	**21211243263**
Mother's Name	**DHALIA AKTER**	**Session & Type**	**2021-22 / IMP**
College Code & Name	**4903-KISHOREGANJ GOVT. MAHILA COLLEGE, KISHOREGANJ**		
Center Code & Name	**351-GOVT. GURUDAYAL COLLEGE, KISHOREGANJ**		

Subject Code & name			
211101	**English Reading Skills**		
211105	**Introduction to Poetry**		

Seal & Signature of Principal	**Controller of Examinations**

পরীক্ষার্থীদের জন্য নির্দেশাবলী

১. প্রবেশপত্রে কোন প্রকার ভুলত্রুটি পরিলক্ষিত হলে তা পরীক্ষা শুরুর পূর্বেই সংশ্লিষ্ট শাখা থেকে সংশোধন করে নিতে হবে। ভুল বা অসম্পূর্ণ প্রবেশপত্র দ্বারা কোনক্রমে পরীক্ষায় অংশগ্রহণ করা যাবে না। এক্ষেত্রে পরীক্ষার্থী নিজে আবেদন ফরম পূরণে ভুল করলে তাকে নির্ধারিত ফি প্রদান করে প্রবেশপত্র সংশোধন করে নিতে হবে।

২. বিশ্ববিদ্যালয় কর্তৃক নির্ধারিত দিন, তারিখ ও সময়সূচী অনুযায়ী পরীক্ষায় অংশগ্রহণ করতে হবে।

৩. পরীক্ষার প্রথম দিনে পরীক্ষার হলের দরজা এক ঘণ্টা আগে এবং পরবর্তী দিনগুলিতে আধা ঘণ্টা আগে খোলা হবে। পরীক্ষার হলে পরীক্ষার্থী ছাড়া তার কোন আত্মীয় স্বজন বা আপনজনের প্রবেশ নিষেধ।

৪. পরীক্ষার হলে প্রবেশ পত্র, রেজিস্ট্রেশন কার্ড, পরিচয় পত্র, কালি, কলম, পেন্সিল, জ্যামিতি বক্স, ক্যালকুলেটর (প্রয়োজনে) ও টাকা পয়সা ব্যতীত পরীক্ষার্থীর সঙ্গে অন্য কিছু থাকা অবৈধ।

৫. প্রবেশপত্রে উল্লিখিত বিষয় কোড ও শিরোনাম ব্যতীত অন্য কোন বিষয় কোড ও শিরোনামের পরীক্ষায় অংশগ্রহণ করা যাবে না।

৬. মূল উত্তরপত্র ও O M R ফরম এর নির্দিষ্ট স্থানে প্রয়োজনীয় সকল তথ্য নির্ভুলভাবে লিখতে হবে এবং সংশ্লিষ্ট বৃত্ত ভরাট করতে হবে।

৭. প্রতিটি পরীক্ষার জন্য পরীক্ষার্থীকে স্বাক্ষরলিপিতে স্বাক্ষর করতে হবে, অন্যথায় ঐ পরীক্ষায় পরীক্ষার্থী অনুপস্থিত বলে গন্য হবে।

৮. মোবাইল ফোন নিয়ে পরীক্ষার হলে প্রবেশ সম্পূর্ণ নিষিদ্ধ।

৯. পরীক্ষা কেন্দ্রে আইন-শৃঙ্খলা ভঙ্গ অথবা এ কাজে প্ররোচনাদানকারী পরীক্ষার্থীর বিরুদ্ধে তাৎক্ষনিকভাবে আইনানুগ ব্যবস্থা করা হবে।

১০. পরীক্ষা হলের ইনভিজিলেটর ও সংশ্লিষ্ট অফিসার-ইন-চার্জ কর্তৃক আরোপিত নির্দেশাবলী যথাযথভাবে মেনে চলতে হবে।

১১. উত্তরপত্রের কভার পৃষ্ঠায় মুদ্রিত নির্দেশাবলী অবশ্যই মেনে চলতে হবে।

১২. মূল প্রবেশপত্র এবং মূল রেজিস্ট্রেশন কার্ড অবশ্যই সঙ্গে আনতে হবে ।

CONTROLLER OF EXAMINATION
15.10.2024 11:12

ID No: 5007883/6646227

Note: This document contains digital signature of Controller of Examinations, National University.

Generated On: Tuesday, 15 October 2024

বিঃ দ্রঃ **EMS** এ পরীক্ষাটি অনুষ্ঠিত হচ্ছে বিধায় পরীক্ষার্থী তার প্রবেশ পত্র এবং উত্তর পত্রের **QR** কোড ইনভিজিলেটর এর মাধ্যমে অবশ্যই স্ক্যান করিয়ে নেবেন।

National University

Bangladesh

BACHELOR DEGREE HONOURS PART-1 EXAMINATION - 2023

Admit Card

Subject Code & Name	**11-ENGLISH**	**Examination Code**	**2201**
Name of Examinee	**SUMIA AKTER**	**Roll No.**	**3314443**
Father's Name	**GOLAF MIA**	**Registration No**	**21211243264**
Mother's Name	**FATAMA**	**Session & Type**	**2021-22 / IMP**
College Code & Name	**4903-KISHOREGANJ GOVT. MAHILA COLLEGE, KISHOREGANJ**		
Center Code & Name	**351-GOVT. GURUDAYAL COLLEGE, KISHOREGANJ**		

Subject Code & name			
211101	**English Reading Skills**		
211105	**Introduction to Poetry**		

Seal & Signature of Principal	**Controller of Examinations**

পরীক্ষার্থীদের জন্য নির্দেশাবলী

১. প্রবেশপত্রে কোন প্রকার ভুলত্রুটি পরিলক্ষিত হলে তা পরীক্ষা শুরুর পূর্বেই সংশ্লিষ্ট শাখা থেকে সংশোধন করে নিতে হবে। ভুল বা অসম্পূর্ণ প্রবেশপত্র দ্বারা কোনক্রমে পরীক্ষায় অংশগ্রহণ করা যাবে না। এক্ষেত্রে পরীক্ষার্থী নিজে আবেদন ফরম পূরণে ভুল করলে তাকে নির্ধারিত ফি প্রদান করে প্রবেশপত্র সংশোধন করে নিতে হবে।

২. বিশ্ববিদ্যালয় কর্তৃক নির্ধারিত দিন, তারিখ ও সময়সূচী অনুযায়ী পরীক্ষায় অংশগ্রহণ করতে হবে।

৩. পরীক্ষার প্রথম দিনে পরীক্ষার হলের দরজা এক ঘণ্টা আগে এবং পরবর্তী দিনগুলিতে আধা ঘণ্টা আগে খোলা হবে। পরীক্ষার হলে পরীক্ষার্থী ছাড়া তার কোন আত্মীয় স্বজন বা আপনজনের প্রবেশ নিষেধ।

৪. পরীক্ষার হলে প্রবেশ পত্র, রেজিস্ট্রেশন কার্ড, পরিচয় পত্র, কালি, কলম, পেন্সিল, জ্যামিতি বক্স, ক্যালকুলেটর (প্রয়োজনে) ও টাকা পয়সা ব্যতীত পরীক্ষার্থীর সঙ্গে অন্য কিছু থাকা অবৈধ।

৫. প্রবেশপত্রে উল্লিখিত বিষয় কোড ও শিরোনাম ব্যতীত অন্য কোন বিষয় কোড ও শিরোনামের পরীক্ষায় অংশগ্রহণ করা যাবে না।

৬. মূল উত্তরপত্র ও O M R ফরম এর নির্দিষ্ট স্থানে প্রয়োজনীয় সকল তথ্য নির্ভুলভাবে লিখতে হবে এবং সংশ্লিষ্ট বৃত্ত ভরাট করতে হবে।

৭. প্রতিটি পরীক্ষার জন্য পরীক্ষার্থীকে স্বাক্ষরলিপিতে স্বাক্ষর করতে হবে, অন্যথায় ঐ পরীক্ষায় পরীক্ষার্থী অনুপস্থিত বলে গন্য হবে।

৮. মোবাইল ফোন নিয়ে পরীক্ষার হলে প্রবেশ সম্পূর্ণ নিষিদ্ধ।

৯. পরীক্ষা কেন্দ্রে আইন-শৃঙ্খলা ভঙ্গ অথবা এ কাজে প্ররোচনাদানকারী পরীক্ষার্থীর বিরুদ্ধে তাৎক্ষনিকভাবে আইনানুগ ব্যবস্থা করা হবে।

১০. পরীক্ষা হলের ইনভিজিলেটর ও সংশ্লিষ্ট অফিসার-ইন-চার্জ কর্তৃক আরোপিত নির্দেশাবলী যথাযথভাবে মেনে চলতে হবে।

১১. উত্তরপত্রের কভার পৃষ্ঠায় মুদ্রিত নির্দেশাবলী অবশ্যই মেনে চলতে হবে।

১২. মূল প্রবেশপত্র এবং মূল রেজিস্ট্রেশন কার্ড অবশ্যই সঙ্গে আনতে হবে ।

CONTROLLER OF EXAMINATION

15.10.2024 11:12

ID No: 5275677/6646229

Note: This document contains digital signature of Controller of Examinations, National University.

Generated On: Tuesday, 15 October 2024

বিঃ দ্রঃ **EMS** এ পরীক্ষাটি অনুষ্ঠিত হচ্ছে বিধায় পরীক্ষার্থী তার প্রবেশ পত্র এবং উত্তর পত্রের **QR** কোড ইনভিজিলেটর এর মাধ্যমে অবশ্যই স্ক্যান করিয়ে নেবেন।

National University

Bangladesh

BACHELOR DEGREE HONOURS PART-1 EXAMINATION - 2023

Admit Card

Subject Code & Name	**11-ENGLISH**	**Examination Code**	**2201**
Name of Examinee	**TASMIM HOSSAIN**	**Roll No.**	**3314444**
Father's Name	**MD. DALUAR HOSAIN**	**Registration No**	**21211243269**
Mother's Name	**MST. SHILPEE BEGUM**	**Session & Type**	**2021-22 / IMP**
College Code & Name	**4903-KISHOREGANJ GOVT. MAHILA COLLEGE, KISHOREGANJ**		
Center Code & Name	**351-GOVT. GURUDAYAL COLLEGE, KISHOREGANJ**		

Subject Code & name			
211101	**English Reading Skills**		
212111	**Introduction to Social Work**		

Seal & Signature of Principal	**Controller of Examinations**

পরীক্ষার্থীদের জন্য নির্দেশাবলী

১. প্রবেশপত্রে কোন প্রকার ভুলত্রুটি পরিলক্ষিত হলে তা পরীক্ষা শুরুর পূর্বেই সংশ্লিষ্ট শাখা থেকে সংশোধন করে নিতে হবে। ভুল বা অসম্পূর্ণ প্রবেশপত্র দ্বারা কোনক্রমে পরীক্ষায় অংশগ্রহণ করা যাবে না। এক্ষেত্রে পরীক্ষার্থী নিজে আবেদন ফরম পূরণে ভুল করলে তাকে নির্ধারিত ফি প্রদান করে প্রবেশপত্র সংশোধন করে নিতে হবে।

২. বিশ্ববিদ্যালয় কর্তৃক নির্ধারিত দিন, তারিখ ও সময়সূচী অনুযায়ী পরীক্ষায় অংশগ্রহণ করতে হবে।

৩. পরীক্ষার প্রথম দিনে পরীক্ষার হলের দরজা এক ঘণ্টা আগে এবং পরবর্তী দিনগুলিতে আধা ঘণ্টা আগে খোলা হবে। পরীক্ষার হলে পরীক্ষার্থী ছাড়া তার কোন আত্মীয় স্বজন বা আপনজনের প্রবেশ নিষেধ।

৪. পরীক্ষার হলে প্রবেশ পত্র, রেজিস্ট্রেশন কার্ড, পরিচয় পত্র, কালি, কলম, পেন্সিল, জ্যামিতি বক্স, ক্যালকুলেটর (প্রয়োজনে) ও টাকা পয়সা ব্যতীত পরীক্ষার্থীর সঙ্গে অন্য কিছু থাকা অবৈধ।

৫. প্রবেশপত্রে উল্লিখিত বিষয় কোড ও শিরোনাম ব্যতীত অন্য কোন বিষয় কোড ও শিরোনামের পরীক্ষায় অংশগ্রহণ করা যাবে না।

৬. মূল উত্তরপত্র ও O M R ফরম এর নির্দিষ্ট স্থানে প্রয়োজনীয় সকল তথ্য নির্ভুলভাবে লিখতে হবে এবং সংশ্লিষ্ট বৃত্ত ভরাট করতে হবে।

৭. প্রতিটি পরীক্ষার জন্য পরীক্ষার্থীকে স্বাক্ষরলিপিতে স্বাক্ষর করতে হবে, অন্যথায় ঐ পরীক্ষায় পরীক্ষার্থী অনুপস্থিত বলে গন্য হবে।

৮. মোবাইল ফোন নিয়ে পরীক্ষার হলে প্রবেশ সম্পূর্ণ নিষিদ্ধ।

৯. পরীক্ষা কেন্দ্রে আইন-শৃঙ্খলা ভঙ্গ অথবা এ কাজে প্ররোচনাদানকারী পরীক্ষার্থীর বিরুদ্ধে তাৎক্ষনিকভাবে আইনানুগ ব্যবস্থা করা হবে।

১০. পরীক্ষা হলের ইনভিজিলেটর ও সংশ্লিষ্ট অফিসার-ইন-চার্জ কর্তৃক আরোপিত নির্দেশাবলী যথাযথভাবে মেনে চলতে হবে।

১১. উত্তরপত্রের কভার পৃষ্ঠায় মুদ্রিত নির্দেশাবলী অবশ্যই মেনে চলতে হবে।

১২. মূল প্রবেশপত্র এবং মূল রেজিস্ট্রেশন কার্ড অবশ্যই সঙ্গে আনতে হবে ।

CONTROLLER OF EXAMINATION
15.10.2024 11:12

ID No: 7047132/6646237

Note: This document contains digital signature of Controller of Examinations, National University.

Generated On: Tuesday, 15 October 2024

বিঃ দ্রঃ **EMS** এ পরীক্ষাটি অনুষ্ঠিত হচ্ছে বিধায় পরীক্ষার্থী তার প্রবেশ পত্র এবং উত্তর পত্রের **QR** কোড ইনভিজিলেটর এর মাধ্যমে অবশ্যই স্ক্যান করিয়ে নেবেন।

National University

Bangladesh

BACHELOR DEGREE HONOURS PART-1 EXAMINATION - 2023

Admit Card

Subject Code & Name	**11-ENGLISH**	**Examination Code**	**2201**
Name of Examinee	**FARZANA AKTHER AKI**	**Roll No.**	**3314446**
Father's Name	**MD. NURUL ISLAM**	**Registration No**	**21211243272**
Mother's Name	**MST. HALIMA AKTHER**	**Session & Type**	**2021-22 / IMP**
College Code & Name	**4903-KISHOREGANJ GOVT. MAHILA COLLEGE, KISHOREGANJ**		
Center Code & Name	**351-GOVT. GURUDAYAL COLLEGE, KISHOREGANJ**		

Subject Code & name			
211101	**English Reading Skills**		
211105	**Introduction to Poetry**		
211107	**Introduction to Prose: Fiction and Non- Fiction:**		

Seal & Signature of Principal	**Controller of Examinations**

পরীক্ষার্থীদের জন্য নির্দেশাবলী

১. প্রবেশপত্রে কোন প্রকার ভুলত্রুটি পরিলক্ষিত হলে তা পরীক্ষা শুরুর পূর্বেই সংশ্লিষ্ট শাখা থেকে সংশোধন করে নিতে হবে। ভুল বা অসম্পূর্ণ প্রবেশপত্র দ্বারা কোনক্রমে পরীক্ষায় অংশগ্রহণ করা যাবে না। এক্ষেত্রে পরীক্ষার্থী নিজে আবেদন ফরম পূরণে ভুল করলে তাকে নির্ধারিত ফি প্রদান করে প্রবেশপত্র সংশোধন করে নিতে হবে।

২. বিশ্ববিদ্যালয় কর্তৃক নির্ধারিত দিন, তারিখ ও সময়সূচী অনুযায়ী পরীক্ষায় অংশগ্রহণ করতে হবে।

৩. পরীক্ষার প্রথম দিনে পরীক্ষার হলের দরজা এক ঘণ্টা আগে এবং পরবর্তী দিনগুলিতে আধা ঘণ্টা আগে খোলা হবে। পরীক্ষার হলে পরীক্ষার্থী ছাড়া তার কোন আত্মীয় স্বজন বা আপনজনের প্রবেশ নিষেধ।

৪. পরীক্ষার হলে প্রবেশ পত্র, রেজিস্ট্রেশন কার্ড, পরিচয় পত্র, কালি, কলম, পেন্সিল, জ্যামিতি বক্স, ক্যালকুলেটর (প্রয়োজনে) ও টাকা পয়সা ব্যতীত পরীক্ষার্থীর সঙ্গে অন্য কিছু থাকা অবৈধ।

৫. প্রবেশপত্রে উল্লিখিত বিষয় কোড ও শিরোনাম ব্যতীত অন্য কোন বিষয় কোড ও শিরোনামের পরীক্ষায় অংশগ্রহণ করা যাবে না।

৬. মূল উত্তরপত্র ও O M R ফরম এর নির্দিষ্ট স্থানে প্রয়োজনীয় সকল তথ্য নির্ভুলভাবে লিখতে হবে এবং সংশ্লিষ্ট বৃত্ত ভরাট করতে হবে।

৭. প্রতিটি পরীক্ষার জন্য পরীক্ষার্থীকে স্বাক্ষরলিপিতে স্বাক্ষর করতে হবে, অন্যথায় ঐ পরীক্ষায় পরীক্ষার্থী অনুপস্থিত বলে গন্য হবে।

৮. মোবাইল ফোন নিয়ে পরীক্ষার হলে প্রবেশ সম্পূর্ণ নিষিদ্ধ।

৯. পরীক্ষা কেন্দ্রে আইন-শৃঙ্খলা ভঙ্গ অথবা এ কাজে প্ররোচনাদানকারী পরীক্ষার্থীর বিরুদ্ধে তাৎক্ষনিকভাবে আইনানুগ ব্যবস্থা করা হবে।

১০. পরীক্ষা হলের ইনভিজিলেটর ও সংশ্লিষ্ট অফিসার-ইন-চার্জ কর্তৃক আরোপিত নির্দেশাবলী যথাযথভাবে মেনে চলতে হবে।

১১. উত্তরপত্রের কভার পৃষ্ঠায় মুদ্রিত নির্দেশাবলী অবশ্যই মেনে চলতে হবে।

১২. মূল প্রবেশপত্র এবং মূল রেজিস্ট্রেশন কার্ড অবশ্যই সঙ্গে আনতে হবে ।

CONTROLLER OF EXAMINATION
15.10.2024 11:12

ID No: 5213649/6646240

Note: This document contains digital signature of Controller of Examinations, National University.

Generated On: Tuesday, 15 October 2024

বিঃ দ্রঃ **EMS** এ পরীক্ষাটি অনুষ্ঠিত হচ্ছে বিধায় পরীক্ষার্থী তার প্রবেশ পত্র এবং উত্তর পত্রের **QR** কোড ইনভিজিলেটর এর মাধ্যমে অবশ্যই স্ক্যান করিয়ে নেবেন।

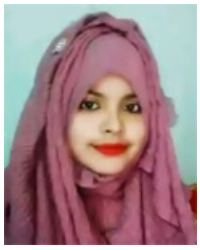

National University

Bangladesh

BACHELOR DEGREE HONOURS PART-1 EXAMINATION - 2023

Admit Card

Subject Code & Name	**11-ENGLISH**	**Examination Code**	**2201**
Name of Examinee	**MOHISIMA AKTER**	**Roll No.**	**3314447**
Father's Name	**MD. AWALD HOSEN**	**Registration No**	**21211243273**
Mother's Name	**FURKANA AKTER**	**Session & Type**	**2021-22 / IRR**
College Code & Name	**4903-KISHOREGANJ GOVT. MAHILA COLLEGE, KISHOREGANJ**		
Center Code & Name	**351-GOVT. GURUDAYAL COLLEGE, KISHOREGANJ**		

Subject Code & name			
211101	**English Reading Skills**		
211103	**English Writing Skills**		
211105	**Introduction to Poetry**		
211107	**Introduction to Prose: Fiction and Non- Fiction:**		

Seal & Signature of Principal	**Controller of Examinations**

পরীক্ষার্থীদের জন্য নির্দেশাবলী

১. প্রবেশপত্রে কোন প্রকার ভুলত্রুটি পরিলক্ষিত হলে তা পরীক্ষা শুরুর পূর্বেই সংশ্লিষ্ট শাখা থেকে সংশোধন করে নিতে হবে। ভুল বা অসম্পূর্ণ প্রবেশপত্র দ্বারা কোনক্রমে পরীক্ষায় অংশগ্রহণ করা যাবে না। এক্ষেত্রে পরীক্ষার্থী নিজে আবেদন ফরম পূরণে ভুল করলে তাকে নির্ধারিত ফি প্রদান করে প্রবেশপত্র সংশোধন করে নিতে হবে।

২. বিশ্ববিদ্যালয় কর্তৃক নির্ধারিত দিন, তারিখ ও সময়সূচী অনুযায়ী পরীক্ষায় অংশগ্রহণ করতে হবে।

৩. পরীক্ষার প্রথম দিনে পরীক্ষার হলের দরজা এক ঘণ্টা আগে এবং পরবর্তী দিনগুলিতে আধা ঘণ্টা আগে খোলা হবে। পরীক্ষার হলে পরীক্ষার্থী ছাড়া তার কোন আত্মীয় স্বজন বা আপনজনের প্রবেশ নিষেধ।

৪. পরীক্ষার হলে প্রবেশ পত্র, রেজিস্ট্রেশন কার্ড, পরিচয় পত্র, কালি, কলম, পেন্সিল, জ্যামিতি বক্স, ক্যালকুলেটর (প্রয়োজনে) ও টাকা পয়সা ব্যতীত পরীক্ষার্থীর সঙ্গে অন্য কিছু থাকা অবৈধ।

৫. প্রবেশপত্রে উল্লিখিত বিষয় কোড ও শিরোনাম ব্যতীত অন্য কোন বিষয় কোড ও শিরোনামের পরীক্ষায় অংশগ্রহণ করা যাবে না।

৬. মূল উত্তরপত্র ও O M R ফরম এর নির্দিষ্ট স্থানে প্রয়োজনীয় সকল তথ্য নির্ভুলভাবে লিখতে হবে এবং সংশ্লিষ্ট বৃত্ত ভরাট করতে হবে।

৭. প্রতিটি পরীক্ষার জন্য পরীক্ষার্থীকে স্বাক্ষরলিপিতে স্বাক্ষর করতে হবে, অন্যথায় ঐ পরীক্ষায় পরীক্ষার্থী অনুপস্থিত বলে গন্য হবে।

৮. মোবাইল ফোন নিয়ে পরীক্ষার হলে প্রবেশ সম্পূর্ণ নিষিদ্ধ।

৯. পরীক্ষা কেন্দ্রে আইন-শৃঙ্খলা ভঙ্গ অথবা এ কাজে প্ররোচনাদানকারী পরীক্ষার্থীর বিরুদ্ধে তাৎক্ষনিকভাবে আইনানুগ ব্যবস্থা করা হবে।

১০. পরীক্ষা হলের ইনভিজিলেটর ও সংশ্লিষ্ট অফিসার-ইন-চার্জ কর্তৃক আরোপিত নির্দেশাবলী যথাযথভাবে মেনে চলতে হবে।

১১. উত্তরপত্রের কভার পৃষ্ঠায় মুদ্রিত নির্দেশাবলী অবশ্যই মেনে চলতে হবে।

১২. মূল প্রবেশপত্র এবং মূল রেজিস্ট্রেশন কার্ড অবশ্যই সঙ্গে আনতে হবে ।

CONTROLLER OF EXAMINATION
15.10.2024 11:12

ID No: 5022244/6612207

Note: This document contains digital signature of Controller of Examinations, National University.

Generated On: Tuesday, 15 October 2024

বিঃ দ্রঃ **EMS** এ পরীক্ষাটি অনুষ্ঠিত হচ্ছে বিধায় পরীক্ষার্থী তার প্রবেশ পত্র এবং উত্তর পত্রের **QR** কোড ইনভিজিলেটর এর মাধ্যমে অবশ্যই স্ক্যান করিয়ে নেবেন।

National University

Bangladesh

BACHELOR DEGREE HONOURS PART-1 EXAMINATION - 2023

Admit Card

Subject Code & Name	**11-ENGLISH**	**Examination Code**	**2201**
Name of Examinee	**SADIA AKTHER JANNAT**	**Roll No.**	**3314448**
Father's Name	**ABDUL MANNAN**	**Registration No**	**21211243274**
Mother's Name	**THANJINA AKTHER HAWA**	**Session & Type**	**2021-22 / IMP**
College Code & Name	**4903-KISHOREGANJ GOVT. MAHILA COLLEGE, KISHOREGANJ**		
Center Code & Name	**351-GOVT. GURUDAYAL COLLEGE, KISHOREGANJ**		

Subject Code & name			
211101	**English Reading Skills**		
211105	**Introduction to Poetry**		

Seal & Signature of Principal	**Controller of Examinations**

পরীক্ষার্থীদের জন্য নির্দেশাবলী

১. প্রবেশপত্রে কোন প্রকার ভুলত্রুটি পরিলক্ষিত হলে তা পরীক্ষা শুরুর পূর্বেই সংশ্লিষ্ট শাখা থেকে সংশোধন করে নিতে হবে। ভুল বা অসম্পূর্ণ প্রবেশপত্র দ্বারা কোনক্রমে পরীক্ষায় অংশগ্রহণ করা যাবে না। এক্ষেত্রে পরীক্ষার্থী নিজে আবেদন ফরম পূরণে ভুল করলে তাকে নির্ধারিত ফি প্রদান করে প্রবেশপত্র সংশোধন করে নিতে হবে।

২. বিশ্ববিদ্যালয় কর্তৃক নির্ধারিত দিন, তারিখ ও সময়সূচী অনুযায়ী পরীক্ষায় অংশগ্রহণ করতে হবে।

৩. পরীক্ষার প্রথম দিনে পরীক্ষার হলের দরজা এক ঘণ্টা আগে এবং পরবর্তী দিনগুলিতে আধা ঘণ্টা আগে খোলা হবে। পরীক্ষার হলে পরীক্ষার্থী ছাড়া তার কোন আত্মীয় স্বজন বা আপনজনের প্রবেশ নিষেধ।

৪. পরীক্ষার হলে প্রবেশ পত্র, রেজিস্ট্রেশন কার্ড, পরিচয় পত্র, কালি, কলম, পেন্সিল, জ্যামিতি বক্স, ক্যালকুলেটর (প্রয়োজনে) ও টাকা পয়সা ব্যতীত পরীক্ষার্থীর সঙ্গে অন্য কিছু থাকা অবৈধ।

৫. প্রবেশপত্রে উল্লিখিত বিষয় কোড ও শিরোনাম ব্যতীত অন্য কোন বিষয় কোড ও শিরোনামের পরীক্ষায় অংশগ্রহণ করা যাবে না।

৬. মূল উত্তরপত্র ও O M R ফরম এর নির্দিষ্ট স্থানে প্রয়োজনীয় সকল তথ্য নির্ভুলভাবে লিখতে হবে এবং সংশ্লিষ্ট বৃত্ত ভরাট করতে হবে।

৭. প্রতিটি পরীক্ষার জন্য পরীক্ষার্থীকে স্বাক্ষরলিপিতে স্বাক্ষর করতে হবে, অন্যথায় ঐ পরীক্ষায় পরীক্ষার্থী অনুপস্থিত বলে গন্য হবে।

৮. মোবাইল ফোন নিয়ে পরীক্ষার হলে প্রবেশ সম্পূর্ণ নিষিদ্ধ।

৯. পরীক্ষা কেন্দ্রে আইন-শৃঙ্খলা ভঙ্গ অথবা এ কাজে প্ররোচনাদানকারী পরীক্ষার্থীর বিরুদ্ধে তাৎক্ষনিকভাবে আইনানুগ ব্যবস্থা করা হবে।

১০. পরীক্ষা হলের ইনভিজিলেটর ও সংশ্লিষ্ট অফিসার-ইন-চার্জ কর্তৃক আরোপিত নির্দেশাবলী যথাযথভাবে মেনে চলতে হবে।

১১. উত্তরপত্রের কভার পৃষ্ঠায় মুদ্রিত নির্দেশাবলী অবশ্যই মেনে চলতে হবে।

১২. মূল প্রবেশপত্র এবং মূল রেজিস্ট্রেশন কার্ড অবশ্যই সঙ্গে আনতে হবে ।

CONTROLLER OF EXAMINATION
15.10.2024 11:12

ID No: 5102137/6646242

Note: This document contains digital signature of Controller of Examinations, National University.

Generated On: Tuesday, 15 October 2024

বিঃ দ্রঃ **EMS** এ পরীক্ষাটি অনুষ্ঠিত হচ্ছে বিধায় পরীক্ষার্থী তার প্রবেশ পত্র এবং উত্তর পত্রের **QR** কোড ইনভিজিলেটর এর মাধ্যমে অবশ্যই স্ক্যান করিয়ে নেবেন।

National University

Bangladesh

BACHELOR DEGREE HONOURS PART-1 EXAMINATION - 2023

Admit Card

Subject Code & Name	**11-ENGLISH**	**Examination Code**	**2201**
Name of Examinee	**SABINA AKTER**	**Roll No.**	**3314449**
Father's Name	**MD.ISOB ALI**	**Registration No**	**21211243278**
Mother's Name	**SORUFA AKTER**	**Session & Type**	**2021-22 / IMP**
College Code & Name	**4903-KISHOREGANJ GOVT. MAHILA COLLEGE, KISHOREGANJ**		
Center Code & Name	**351-GOVT. GURUDAYAL COLLEGE, KISHOREGANJ**		

Subject Code & name			
211101	**English Reading Skills**		

Seal & Signature of Principal	**Controller of Examinations**

পরীক্ষার্থীদের জন্য নির্দেশাবলী

১. প্রবেশপত্রে কোন প্রকার ভুলত্রুটি পরিলক্ষিত হলে তা পরীক্ষা শুরুর পূর্বেই সংশ্লিষ্ট শাখা থেকে সংশোধন করে নিতে হবে। ভুল বা অসম্পূর্ণ প্রবেশপত্র দ্বারা কোনক্রমে পরীক্ষায় অংশগ্রহণ করা যাবে না। এক্ষেত্রে পরীক্ষার্থী নিজে আবেদন ফরম পূরণে ভুল করলে তাকে নির্ধারিত ফি প্রদান করে প্রবেশপত্র সংশোধন করে নিতে হবে।

২. বিশ্ববিদ্যালয় কর্তৃক নির্ধারিত দিন, তারিখ ও সময়সূচী অনুযায়ী পরীক্ষায় অংশগ্রহণ করতে হবে।

৩. পরীক্ষার প্রথম দিনে পরীক্ষার হলের দরজা এক ঘণ্টা আগে এবং পরবর্তী দিনগুলিতে আধা ঘণ্টা আগে খোলা হবে। পরীক্ষার হলে পরীক্ষার্থী ছাড়া তার কোন আত্মীয় স্বজন বা আপনজনের প্রবেশ নিষেধ।

৪. পরীক্ষার হলে প্রবেশ পত্র, রেজিস্ট্রেশন কার্ড, পরিচয় পত্র, কালি, কলম, পেন্সিল, জ্যামিতি বক্স, ক্যালকুলেটর (প্রয়োজনে) ও টাকা পয়সা ব্যতীত পরীক্ষার্থীর সঙ্গে অন্য কিছু থাকা অবৈধ।

৫. প্রবেশপত্রে উল্লিখিত বিষয় কোড ও শিরোনাম ব্যতীত অন্য কোন বিষয় কোড ও শিরোনামের পরীক্ষায় অংশগ্রহণ করা যাবে না।

৬. মূল উত্তরপত্র ও O M R ফরম এর নির্দিষ্ট স্থানে প্রয়োজনীয় সকল তথ্য নির্ভুলভাবে লিখতে হবে এবং সংশ্লিষ্ট বৃত্ত ভরাট করতে হবে।

৭. প্রতিটি পরীক্ষার জন্য পরীক্ষার্থীকে স্বাক্ষরলিপিতে স্বাক্ষর করতে হবে, অন্যথায় ঐ পরীক্ষায় পরীক্ষার্থী অনুপস্থিত বলে গন্য হবে।

৮. মোবাইল ফোন নিয়ে পরীক্ষার হলে প্রবেশ সম্পূর্ণ নিষিদ্ধ।

৯. পরীক্ষা কেন্দ্রে আইন-শৃঙ্খলা ভঙ্গ অথবা এ কাজে প্ররোচনাদানকারী পরীক্ষার্থীর বিরুদ্ধে তাৎক্ষনিকভাবে আইনানুগ ব্যবস্থা করা হবে।

১০. পরীক্ষা হলের ইনভিজিলেটর ও সংশ্লিষ্ট অফিসার-ইন-চার্জ কর্তৃক আরোপিত নির্দেশাবলী যথাযথভাবে মেনে চলতে হবে।

১১. উত্তরপত্রের কভার পৃষ্ঠায় মুদ্রিত নির্দেশাবলী অবশ্যই মেনে চলতে হবে।

১২. মূল প্রবেশপত্র এবং মূল রেজিস্ট্রেশন কার্ড অবশ্যই সঙ্গে আনতে হবে ।

CONTROLLER OF EXAMINATION

15.10.2024 11:12

ID No: 5092507/6646249

Note: This document contains digital signature of Controller of Examinations, National University.

Generated On: Tuesday, 15 October 2024

বিঃ দ্রঃ **EMS** এ পরীক্ষাটি অনুষ্ঠিত হচ্ছে বিধায় পরীক্ষার্থী তার প্রবেশ পত্র এবং উত্তর পত্রের **QR** কোড ইনভিজিলেটর এর মাধ্যমে অবশ্যই স্ক্যান করিয়ে নেবেন।

National University

Bangladesh

BACHELOR DEGREE HONOURS PART-1 EXAMINATION - 2023

Admit Card

Subject Code & Name	**11-ENGLISH**	**Examination Code**	**2201**
Name of Examinee	**SADIA SULTANA LILY**	**Roll No.**	**3314450**
Father's Name	**MD. ABDULLAH AL MAMUN**	**Registration No**	**21211243279**
Mother's Name	**MST. AMBIA KHATUN**	**Session & Type**	**2021-22 / IMP**
College Code & Name	**4903-KISHOREGANJ GOVT. MAHILA COLLEGE, KISHOREGANJ**		
Center Code & Name	**351-GOVT. GURUDAYAL COLLEGE, KISHOREGANJ**		

Subject Code & name			
211105	**Introduction to Poetry**		

Seal & Signature of Principal	**Controller of Examinations**

পরীক্ষার্থীদের জন্য নির্দেশাবলী

১. প্রবেশপত্রে কোন প্রকার ভুলত্রুটি পরিলক্ষিত হলে তা পরীক্ষা শুরুর পূর্বেই সংশ্লিষ্ট শাখা থেকে সংশোধন করে নিতে হবে। ভুল বা অসম্পূর্ণ প্রবেশপত্র দ্বারা কোনক্রমে পরীক্ষায় অংশগ্রহণ করা যাবে না। এক্ষেত্রে পরীক্ষার্থী নিজে আবেদন ফরম পূরণে ভুল করলে তাকে নির্ধারিত ফি প্রদান করে প্রবেশপত্র সংশোধন করে নিতে হবে।

২. বিশ্ববিদ্যালয় কর্তৃক নির্ধারিত দিন, তারিখ ও সময়সূচী অনুযায়ী পরীক্ষায় অংশগ্রহণ করতে হবে।

৩. পরীক্ষার প্রথম দিনে পরীক্ষার হলের দরজা এক ঘণ্টা আগে এবং পরবর্তী দিনগুলিতে আধা ঘণ্টা আগে খোলা হবে। পরীক্ষার হলে পরীক্ষার্থী ছাড়া তার কোন আত্মীয় স্বজন বা আপনজনের প্রবেশ নিষেধ।

৪. পরীক্ষার হলে প্রবেশ পত্র, রেজিস্ট্রেশন কার্ড, পরিচয় পত্র, কালি, কলম, পেন্সিল, জ্যামিতি বক্স, ক্যালকুলেটর (প্রয়োজনে) ও টাকা পয়সা ব্যতীত পরীক্ষার্থীর সঙ্গে অন্য কিছু থাকা অবৈধ।

৫. প্রবেশপত্রে উল্লিখিত বিষয় কোড ও শিরোনাম ব্যতীত অন্য কোন বিষয় কোড ও শিরোনামের পরীক্ষায় অংশগ্রহণ করা যাবে না।

৬. মূল উত্তরপত্র ও O M R ফরম এর নির্দিষ্ট স্থানে প্রয়োজনীয় সকল তথ্য নির্ভুলভাবে লিখতে হবে এবং সংশ্লিষ্ট বৃত্ত ভরাট করতে হবে।

৭. প্রতিটি পরীক্ষার জন্য পরীক্ষার্থীকে স্বাক্ষরলিপিতে স্বাক্ষর করতে হবে, অন্যথায় ঐ পরীক্ষায় পরীক্ষার্থী অনুপস্থিত বলে গন্য হবে।

৮. মোবাইল ফোন নিয়ে পরীক্ষার হলে প্রবেশ সম্পূর্ণ নিষিদ্ধ।

৯. পরীক্ষা কেন্দ্রে আইন-শৃঙ্খলা ভঙ্গ অথবা এ কাজে প্ররোচনাদানকারী পরীক্ষার্থীর বিরুদ্ধে তাৎক্ষনিকভাবে আইনানুগ ব্যবস্থা করা হবে।

১০. পরীক্ষা হলের ইনভিজিলেটর ও সংশ্লিষ্ট অফিসার-ইন-চার্জ কর্তৃক আরোপিত নির্দেশাবলী যথাযথভাবে মেনে চলতে হবে।

১১. উত্তরপত্রের কভার পৃষ্ঠায় মুদ্রিত নির্দেশাবলী অবশ্যই মেনে চলতে হবে।

১২. মূল প্রবেশপত্র এবং মূল রেজিস্ট্রেশন কার্ড অবশ্যই সঙ্গে আনতে হবে ।

CONTROLLER OF EXAMINATION
15.10.2024 11:12

ID No: 5167323/6646251

Note: This document contains digital signature of Controller of Examinations, National University.

Generated On: Tuesday, 15 October 2024

বিঃ দ্রঃ **EMS** এ পরীক্ষাটি অনুষ্ঠিত হচ্ছে বিধায় পরীক্ষার্থী তার প্রবেশ পত্র এবং উত্তর পত্রের **QR** কোড ইনভিজিলেটর এর মাধ্যমে অবশ্যই স্ক্যান করিয়ে নেবেন।

National University

Bangladesh

BACHELOR DEGREE HONOURS PART-1 EXAMINATION - 2023

Admit Card

Subject Code & Name	**11-ENGLISH**	**Examination Code**	**2201**
Name of Examinee	**BINTON AKTER RUPA**	**Roll No.**	**3314451**
Father's Name	**BULBUL AHAMED AKONDA**	**Registration No**	**21211243280**
Mother's Name	**MST. RASHIDAAKTER**	**Session & Type**	**2021-22 / IMP**
College Code & Name	**4903-KISHOREGANJ GOVT. MAHILA COLLEGE, KISHOREGANJ**		
Center Code & Name	**351-GOVT. GURUDAYAL COLLEGE, KISHOREGANJ**		

Subject Code & name			
211105	**Introduction to Poetry**		
211107	**Introduction to Prose: Fiction and Non- Fiction:**		

Seal & Signature of Principal	**Controller of Examinations**

পরীক্ষার্থীদের জন্য নির্দেশাবলী

১. প্রবেশপত্রে কোন প্রকার ভুলত্রুটি পরিলক্ষিত হলে তা পরীক্ষা শুরুর পূর্বেই সংশ্লিষ্ট শাখা থেকে সংশোধন করে নিতে হবে। ভুল বা অসম্পূর্ণ প্রবেশপত্র দ্বারা কোনক্রমে পরীক্ষায় অংশগ্রহণ করা যাবে না। এক্ষেত্রে পরীক্ষার্থী নিজে আবেদন ফরম পূরণে ভুল করলে তাকে নির্ধারিত ফি প্রদান করে প্রবেশপত্র সংশোধন করে নিতে হবে।

২. বিশ্ববিদ্যালয় কর্তৃক নির্ধারিত দিন, তারিখ ও সময়সূচী অনুযায়ী পরীক্ষায় অংশগ্রহণ করতে হবে।

৩. পরীক্ষার প্রথম দিনে পরীক্ষার হলের দরজা এক ঘণ্টা আগে এবং পরবর্তী দিনগুলিতে আধা ঘণ্টা আগে খোলা হবে। পরীক্ষার হলে পরীক্ষার্থী ছাড়া তার কোন আত্মীয় স্বজন বা আপনজনের প্রবেশ নিষেধ।

৪. পরীক্ষার হলে প্রবেশ পত্র, রেজিস্ট্রেশন কার্ড, পরিচয় পত্র, কালি, কলম, পেন্সিল, জ্যামিতি বক্স, ক্যালকুলেটর (প্রয়োজনে) ও টাকা পয়সা ব্যতীত পরীক্ষার্থীর সঙ্গে অন্য কিছু থাকা অবৈধ।

৫. প্রবেশপত্রে উল্লিখিত বিষয় কোড ও শিরোনাম ব্যতীত অন্য কোন বিষয় কোড ও শিরোনামের পরীক্ষায় অংশগ্রহণ করা যাবে না।

৬. মূল উত্তরপত্র ও O M R ফরম এর নির্দিষ্ট স্থানে প্রয়োজনীয় সকল তথ্য নির্ভুলভাবে লিখতে হবে এবং সংশ্লিষ্ট বৃত্ত ভরাট করতে হবে।

৭. প্রতিটি পরীক্ষার জন্য পরীক্ষার্থীকে স্বাক্ষরলিপিতে স্বাক্ষর করতে হবে, অন্যথায় ঐ পরীক্ষায় পরীক্ষার্থী অনুপস্থিত বলে গন্য হবে।

৮. মোবাইল ফোন নিয়ে পরীক্ষার হলে প্রবেশ সম্পূর্ণ নিষিদ্ধ।

৯. পরীক্ষা কেন্দ্রে আইন-শৃঙ্খলা ভঙ্গ অথবা এ কাজে প্ররোচনাদানকারী পরীক্ষার্থীর বিরুদ্ধে তাৎক্ষনিকভাবে আইনানুগ ব্যবস্থা করা হবে।

১০. পরীক্ষা হলের ইনভিজিলেটর ও সংশ্লিষ্ট অফিসার-ইন-চার্জ কর্তৃক আরোপিত নির্দেশাবলী যথাযথভাবে মেনে চলতে হবে।

১১. উত্তরপত্রের কভার পৃষ্ঠায় মুদ্রিত নির্দেশাবলী অবশ্যই মেনে চলতে হবে।

১২. মূল প্রবেশপত্র এবং মূল রেজিস্ট্রেশন কার্ড অবশ্যই সঙ্গে আনতে হবে ।

CONTROLLER OF EXAMINATION
15.10.2024 11:12

ID No: 5188777/6646253

Note: This document contains digital signature of Controller of Examinations, National University.

Generated On: Tuesday, 15 October 2024

বিঃ দ্রঃ **EMS** এ পরীক্ষাটি অনুষ্ঠিত হচ্ছে বিধায় পরীক্ষার্থী তার প্রবেশ পত্র এবং উত্তর পত্রের **QR** কোড ইনভিজিলেটর এর মাধ্যমে অবশ্যই স্ক্যান করিয়ে নেবেন।

National University

Bangladesh

BACHELOR DEGREE HONOURS PART-1 EXAMINATION - 2023

Admit Card

Subject Code & Name	**11-ENGLISH**	**Examination Code**	**2201**
Name of Examinee	**MST. MARIOM AKTHER**	**Roll No.**	**3314452**
Father's Name	**MD. ABDUL BACCU**	**Registration No**	**21211243281**
Mother's Name	**MST. PARVIN BEGUM**	**Session & Type**	**2021-22 / IMP**
College Code & Name	**4903-KISHOREGANJ GOVT. MAHILA COLLEGE, KISHOREGANJ**		
Center Code & Name	**351-GOVT. GURUDAYAL COLLEGE, KISHOREGANJ**		

Subject Code & name			
211101	**English Reading Skills**		

Seal & Signature of Principal	**Controller of Examinations**

পরীক্ষার্থীদের জন্য নির্দেশাবলী

১. প্রবেশপত্রে কোন প্রকার ভুলত্রুটি পরিলক্ষিত হলে তা পরীক্ষা শুরুর পূর্বেই সংশ্লিষ্ট শাখা থেকে সংশোধন করে নিতে হবে। ভুল বা অসম্পূর্ণ প্রবেশপত্র দ্বারা কোনক্রমে পরীক্ষায় অংশগ্রহণ করা যাবে না। এক্ষেত্রে পরীক্ষার্থী নিজে আবেদন ফরম পূরণে ভুল করলে তাকে নির্ধারিত ফি প্রদান করে প্রবেশপত্র সংশোধন করে নিতে হবে।

২. বিশ্ববিদ্যালয় কর্তৃক নির্ধারিত দিন, তারিখ ও সময়সূচী অনুযায়ী পরীক্ষায় অংশগ্রহণ করতে হবে।

৩. পরীক্ষার প্রথম দিনে পরীক্ষার হলের দরজা এক ঘণ্টা আগে এবং পরবর্তী দিনগুলিতে আধা ঘণ্টা আগে খোলা হবে। পরীক্ষার হলে পরীক্ষার্থী ছাড়া তার কোন আত্মীয় স্বজন বা আপনজনের প্রবেশ নিষেধ।

৪. পরীক্ষার হলে প্রবেশ পত্র, রেজিস্ট্রেশন কার্ড, পরিচয় পত্র, কালি, কলম, পেন্সিল, জ্যামিতি বক্স, ক্যালকুলেটর (প্রয়োজনে) ও টাকা পয়সা ব্যতীত পরীক্ষার্থীর সঙ্গে অন্য কিছু থাকা অবৈধ।

৫. প্রবেশপত্রে উল্লিখিত বিষয় কোড ও শিরোনাম ব্যতীত অন্য কোন বিষয় কোড ও শিরোনামের পরীক্ষায় অংশগ্রহণ করা যাবে না।

৬. মূল উত্তরপত্র ও O M R ফরম এর নির্দিষ্ট স্থানে প্রয়োজনীয় সকল তথ্য নির্ভুলভাবে লিখতে হবে এবং সংশ্লিষ্ট বৃত্ত ভরাট করতে হবে।

৭. প্রতিটি পরীক্ষার জন্য পরীক্ষার্থীকে স্বাক্ষরলিপিতে স্বাক্ষর করতে হবে, অন্যথায় ঐ পরীক্ষায় পরীক্ষার্থী অনুপস্থিত বলে গন্য হবে।

৮. মোবাইল ফোন নিয়ে পরীক্ষার হলে প্রবেশ সম্পূর্ণ নিষিদ্ধ।

৯. পরীক্ষা কেন্দ্রে আইন-শৃঙ্খলা ভঙ্গ অথবা এ কাজে প্ররোচনাদানকারী পরীক্ষার্থীর বিরুদ্ধে তাৎক্ষনিকভাবে আইনানুগ ব্যবস্থা করা হবে।

১০. পরীক্ষা হলের ইনভিজিলেটর ও সংশ্লিষ্ট অফিসার-ইন-চার্জ কর্তৃক আরোপিত নির্দেশাবলী যথাযথভাবে মেনে চলতে হবে।

১১. উত্তরপত্রের কভার পৃষ্ঠায় মুদ্রিত নির্দেশাবলী অবশ্যই মেনে চলতে হবে।

১২. মূল প্রবেশপত্র এবং মূল রেজিস্ট্রেশন কার্ড অবশ্যই সঙ্গে আনতে হবে ।

CONTROLLER OF EXAMINATION
15.10.2024 11:12

ID No: 5070402/6646254

Note: This document contains digital signature of Controller of Examinations, National University.

Generated On: Tuesday, 15 October 2024

বিঃ দ্রঃ **EMS** এ পরীক্ষাটি অনুষ্ঠিত হচ্ছে বিধায় পরীক্ষার্থী তার প্রবেশ পত্র এবং উত্তর পত্রের **QR** কোড ইনভিজিলেটর এর মাধ্যমে অবশ্যই স্ক্যান করিয়ে নেবেন।

National University

Bangladesh

BACHELOR DEGREE HONOURS PART-1 EXAMINATION - 2023

Admit Card

Subject Code & Name	**11-ENGLISH**	**Examination Code**	**2201**
Name of Examinee	**KANIJ FIHANA**	**Roll No.**	**3314453**
Father's Name	**MD. MAZHARUL HOQUE**	**Registration No**	**21211243283**
Mother's Name	**MST. AKLIMA**	**Session & Type**	**2021-22 / IMP**
College Code & Name	**4903-KISHOREGANJ GOVT. MAHILA COLLEGE, KISHOREGANJ**		
Center Code & Name	**351-GOVT. GURUDAYAL COLLEGE, KISHOREGANJ**		

Subject Code & name			
211101	**English Reading Skills**		
211105	**Introduction to Poetry**		

	Enamul Kabir.
Seal & Signature of Principal	**Controller of Examinations**

পরীক্ষার্থীদের জন্য নির্দেশাবলী

১. প্রবেশপত্রে কোন প্রকার ভুলত্রুটি পরিলক্ষিত হলে তা পরীক্ষা শুরুর পূর্বেই সংশ্লিষ্ট শাখা থেকে সংশোধন করে নিতে হবে। ভুল বা অসম্পূর্ণ প্রবেশপত্র দ্বারা কোনক্রমে পরীক্ষায় অংশগ্রহণ করা যাবে না। এক্ষেত্রে পরীক্ষার্থী নিজে আবেদন ফরম পূরণে ভুল করলে তাকে নির্ধারিত ফি প্রদান করে প্রবেশপত্র সংশোধন করে নিতে হবে।

২. বিশ্ববিদ্যালয় কর্তৃক নির্ধারিত দিন, তারিখ ও সময়সূচী অনুযায়ী পরীক্ষায় অংশগ্রহণ করতে হবে।

৩. পরীক্ষার প্রথম দিনে পরীক্ষার হলের দরজা এক ঘণ্টা আগে এবং পরবর্তী দিনগুলিতে আধা ঘণ্টা আগে খোলা হবে। পরীক্ষার হলে পরীক্ষার্থী ছাড়া তার কোন আত্মীয় স্বজন বা আপনজনের প্রবেশ নিষেধ।

৪. পরীক্ষার হলে প্রবেশ পত্র, রেজিস্ট্রেশন কার্ড, পরিচয় পত্র, কালি, কলম, পেন্সিল, জ্যামিতি বক্স, ক্যালকুলেটর (প্রয়োজনে) ও টাকা পয়সা ব্যতীত পরীক্ষার্থীর সঙ্গে অন্য কিছু থাকা অবৈধ।

৫. প্রবেশপত্রে উল্লিখিত বিষয় কোড ও শিরোনাম ব্যতীত অন্য কোন বিষয় কোড ও শিরোনামের পরীক্ষায় অংশগ্রহণ করা যাবে না।

৬. মূল উত্তরপত্র ও O M R ফরম এর নির্দিষ্ট স্থানে প্রয়োজনীয় সকল তথ্য নির্ভুলভাবে লিখতে হবে এবং সংশ্লিষ্ট বৃত্ত ভরাট করতে হবে।

৭. প্রতিটি পরীক্ষার জন্য পরীক্ষার্থীকে স্বাক্ষরলিপিতে স্বাক্ষর করতে হবে, অন্যথায় ঐ পরীক্ষায় পরীক্ষার্থী অনুপস্থিত বলে গন্য হবে।

৮. মোবাইল ফোন নিয়ে পরীক্ষার হলে প্রবেশ সম্পূর্ণ নিষিদ্ধ।

৯. পরীক্ষা কেন্দ্রে আইন-শৃঙ্খলা ভঙ্গ অথবা এ কাজে প্ররোচনাদানকারী পরীক্ষার্থীর বিরুদ্ধে তাৎক্ষনিকভাবে আইনানুগ ব্যবস্থা করা হবে।

১০. পরীক্ষা হলের ইনভিজিলেটর ও সংশ্লিষ্ট অফিসার-ইন-চার্জ কর্তৃক আরোপিত নির্দেশাবলী যথাযথভাবে মেনে চলতে হবে।

১১. উত্তরপত্রের কভার পৃষ্ঠায় মুদ্রিত নির্দেশাবলী অবশ্যই মেনে চলতে হবে।

১২. মূল প্রবেশপত্র এবং মূল রেজিস্ট্রেশন কার্ড অবশ্যই সঙ্গে আনতে হবে ।

CONTROLLER OF EXAMINATION
15.10.2024 11:12

ID No: 5265654/6646256

Note: This document contains digital signature of Controller of Examinations, National University.

Generated On: Tuesday, 15 October 2024

বিঃ দ্রঃ **EMS** এ পরীক্ষাটি অনুষ্ঠিত হচ্ছে বিধায় পরীক্ষার্থী তার প্রবেশ পত্র এবং উত্তর পত্রের **QR** কোড ইনভিজিলেটর এর মাধ্যমে অবশ্যই স্ক্যান করিয়ে নেবেন।

National University

Bangladesh

BACHELOR DEGREE HONOURS PART-1 EXAMINATION - 2023

Admit Card

Subject Code & Name	**11-ENGLISH**	**Examination Code**	**2201**
Name of Examinee	**ROMANA AKTER POLY B**	**Roll No.**	**3314454**
Father's Name	**MD.ROKUN UDDIN**	**Registration No**	**21211243284**
Mother's Name	**MAJIDA KHATUN**	**Session & Type**	**2021-22 / IRR**
College Code & Name	**4903-KISHOREGANJ GOVT. MAHILA COLLEGE, KISHOREGANJ**		
Center Code & Name	**351-GOVT. GURUDAYAL COLLEGE, KISHOREGANJ**		

Subject Code & name			
211101	**English Reading Skills**		
211103	**English Writing Skills**		
211105	**Introduction to Poetry**		
211107	**Introduction to Prose: Fiction and Non- Fiction:**		
211501	**History of the Emergence of Independent Bangladesh**		
212111	**Introduction to Social Work**		

Seal & Signature of Principal	**Controller of Examinations**

পরীক্ষার্থীদের জন্য নির্দেশাবলী

১. প্রবেশপত্রে কোন প্রকার ভুলত্রুটি পরিলক্ষিত হলে তা পরীক্ষা শুরুর পূর্বেই সংশ্লিষ্ট শাখা থেকে সংশোধন করে নিতে হবে। ভুল বা অসম্পূর্ণ প্রবেশপত্র দ্বারা কোনক্রমে পরীক্ষায় অংশগ্রহণ করা যাবে না। এক্ষেত্রে পরীক্ষার্থী নিজে আবেদন ফরম পূরণে ভুল করলে তাকে নির্ধারিত ফি প্রদান করে প্রবেশপত্র সংশোধন করে নিতে হবে।

২. বিশ্ববিদ্যালয় কর্তৃক নির্ধারিত দিন, তারিখ ও সময়সূচী অনুযায়ী পরীক্ষায় অংশগ্রহণ করতে হবে।

৩. পরীক্ষার প্রথম দিনে পরীক্ষার হলের দরজা এক ঘণ্টা আগে এবং পরবর্তী দিনগুলিতে আধা ঘণ্টা আগে খোলা হবে। পরীক্ষার হলে পরীক্ষার্থী ছাড়া তার কোন আত্মীয় স্বজন বা আপনজনের প্রবেশ নিষেধ।

৪. পরীক্ষার হলে প্রবেশ পত্র, রেজিস্ট্রেশন কার্ড, পরিচয় পত্র, কালি, কলম, পেন্সিল, জ্যামিতি বক্স, ক্যালকুলেটর (প্রয়োজনে) ও টাকা পয়সা ব্যতীত পরীক্ষার্থীর সঙ্গে অন্য কিছু থাকা অবৈধ।

৫. প্রবেশপত্রে উল্লিখিত বিষয় কোড ও শিরোনাম ব্যতীত অন্য কোন বিষয় কোড ও শিরোনামের পরীক্ষায় অংশগ্রহণ করা যাবে না।

৬. মূল উত্তরপত্র ও O M R ফরম এর নির্দিষ্ট স্থানে প্রয়োজনীয় সকল তথ্য নির্ভুলভাবে লিখতে হবে এবং সংশ্লিষ্ট বৃত্ত ভরাট করতে হবে।

৭. প্রতিটি পরীক্ষার জন্য পরীক্ষার্থীকে স্বাক্ষরলিপিতে স্বাক্ষর করতে হবে, অন্যথায় ঐ পরীক্ষায় পরীক্ষার্থী অনুপস্থিত বলে গন্য হবে।

৮. মোবাইল ফোন নিয়ে পরীক্ষার হলে প্রবেশ সম্পূর্ণ নিষিদ্ধ।

৯. পরীক্ষা কেন্দ্রে আইন-শৃঙ্খলা ভঙ্গ অথবা এ কাজে প্ররোচনাদানকারী পরীক্ষার্থীর বিরুদ্ধে তাৎক্ষনিকভাবে আইনানুগ ব্যবস্থা করা হবে।

১০. পরীক্ষা হলের ইনভিজিলেটর ও সংশ্লিষ্ট অফিসার-ইন-চার্জ কর্তৃক আরোপিত নির্দেশাবলী যথাযথভাবে মেনে চলতে হবে।

১১. উত্তরপত্রের কভার পৃষ্ঠায় মুদ্রিত নির্দেশাবলী অবশ্যই মেনে চলতে হবে।

১২. মূল প্রবেশপত্র এবং মূল রেজিস্ট্রেশন কার্ড অবশ্যই সঙ্গে আনতে হবে ।

CONTROLLER OF EXAMINATION
15.10.2024 11:12

ID No: 3017359/6612255

Note: This document contains digital signature of Controller of Examinations, National University.

Generated On: Tuesday, 15 October 2024

বিঃ দ্রঃ EMS এ পরীক্ষাটি অনুষ্ঠিত হচ্ছে বিধায় পরীক্ষার্থী তার প্রবেশ পত্র এবং উত্তর পত্রের QR কোড ইনভিজিলেটর এর মাধ্যমে অবশ্যই স্ক্যান করিয়ে নেবেন।

National University

Bangladesh

BACHELOR DEGREE HONOURS PART-1 EXAMINATION - 2023

Admit Card

Subject Code & Name	**11-ENGLISH**	**Examination Code**	**2201**
Name of Examinee	**TANJINA AKTER MUKTA**	**Roll No.**	**3314455**
Father's Name	**MD. SIRAJ UDDIN**	**Registration No**	**21211243286**
Mother's Name	**ANJUMANNESA**	**Session & Type**	**2021-22 / IRR**
College Code & Name	**4903-KISHOREGANJ GOVT. MAHILA COLLEGE, KISHOREGANJ**		
Center Code & Name	**351-GOVT. GURUDAYAL COLLEGE, KISHOREGANJ**		

Subject Code & name			
211101	**English Reading Skills**		
211103	**English Writing Skills**		
211105	**Introduction to Poetry**		
211107	**Introduction to Prose: Fiction and Non- Fiction:**		

Seal & Signature of Principal	**Controller of Examinations**

পরীক্ষার্থীদের জন্য নির্দেশাবলী

১. প্রবেশপত্রে কোন প্রকার ভুলত্রুটি পরিলক্ষিত হলে তা পরীক্ষা শুরুর পূর্বেই সংশ্লিষ্ট শাখা থেকে সংশোধন করে নিতে হবে। ভুল বা অসম্পূর্ণ প্রবেশপত্র দ্বারা কোনক্রমে পরীক্ষায় অংশগ্রহণ করা যাবে না। এক্ষেত্রে পরীক্ষার্থী নিজে আবেদন ফরম পূরণে ভুল করলে তাকে নির্ধারিত ফি প্রদান করে প্রবেশপত্র সংশোধন করে নিতে হবে।

২. বিশ্ববিদ্যালয় কর্তৃক নির্ধারিত দিন, তারিখ ও সময়সূচী অনুযায়ী পরীক্ষায় অংশগ্রহণ করতে হবে।

৩. পরীক্ষার প্রথম দিনে পরীক্ষার হলের দরজা এক ঘণ্টা আগে এবং পরবর্তী দিনগুলিতে আধা ঘণ্টা আগে খোলা হবে। পরীক্ষার হলে পরীক্ষার্থী ছাড়া তার কোন আত্মীয় স্বজন বা আপনজনের প্রবেশ নিষেধ।

৪. পরীক্ষার হলে প্রবেশ পত্র, রেজিস্ট্রেশন কার্ড, পরিচয় পত্র, কালি, কলম, পেন্সিল, জ্যামিতি বক্স, ক্যালকুলেটর (প্রয়োজনে) ও টাকা পয়সা ব্যতীত পরীক্ষার্থীর সঙ্গে অন্য কিছু থাকা অবৈধ।

৫. প্রবেশপত্রে উল্লিখিত বিষয় কোড ও শিরোনাম ব্যতীত অন্য কোন বিষয় কোড ও শিরোনামের পরীক্ষায় অংশগ্রহণ করা যাবে না।

৬. মূল উত্তরপত্র ও O M R ফরম এর নির্দিষ্ট স্থানে প্রয়োজনীয় সকল তথ্য নির্ভুলভাবে লিখতে হবে এবং সংশ্লিষ্ট বৃত্ত ভরাট করতে হবে।

৭. প্রতিটি পরীক্ষার জন্য পরীক্ষার্থীকে স্বাক্ষরলিপিতে স্বাক্ষর করতে হবে, অন্যথায় ঐ পরীক্ষায় পরীক্ষার্থী অনুপস্থিত বলে গন্য হবে।

৮. মোবাইল ফোন নিয়ে পরীক্ষার হলে প্রবেশ সম্পূর্ণ নিষিদ্ধ।

৯. পরীক্ষা কেন্দ্রে আইন-শৃঙ্খলা ভঙ্গ অথবা এ কাজে প্ররোচনাদানকারী পরীক্ষার্থীর বিরুদ্ধে তাৎক্ষনিকভাবে আইনানুগ ব্যবস্থা করা হবে।

১০. পরীক্ষা হলের ইনভিজিলেটর ও সংশ্লিষ্ট অফিসার-ইন-চার্জ কর্তৃক আরোপিত নির্দেশাবলী যথাযথভাবে মেনে চলতে হবে।

১১. উত্তরপত্রের কভার পৃষ্ঠায় মুদ্রিত নির্দেশাবলী অবশ্যই মেনে চলতে হবে।

১২. মূল প্রবেশপত্র এবং মূল রেজিস্ট্রেশন কার্ড অবশ্যই সঙ্গে আনতে হবে ।

CONTROLLER OF EXAMINATION

15.10.2024 11:12

ID No: 7115273/6612257

Note: This document contains digital signature of Controller of Examinations, National University.

Generated On: Tuesday, 15 October 2024

বিঃ দ্রঃ **EMS** এ পরীক্ষাটি অনুষ্ঠিত হচ্ছে বিধায় পরীক্ষার্থী তার প্রবেশ পত্র এবং উত্তর পত্রের **QR** কোড ইনভিজিলেটর এর মাধ্যমে অবশ্যই স্ক্যান করিয়ে নেবেন।

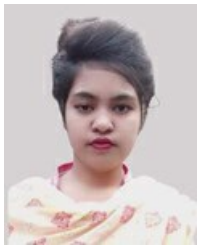

National University

Bangladesh

BACHELOR DEGREE HONOURS PART-1 EXAMINATION - 2023

Admit Card

Subject Code & Name	**11-ENGLISH**	**Examination Code**	**2201**
Name of Examinee	**MANSURA HAQUE ONNA**	**Roll No.**	**3314456**
Father's Name	**MD. A.T.M MANJURUL HAQUE**	**Registration No**	**21211243287**
Mother's Name	**MST. HAZERA HAQUE CHAPOL**	**Session & Type**	**2021-22 / IMP**
College Code & Name	**4903-KISHOREGANJ GOVT. MAHILA COLLEGE, KISHOREGANJ**		
Center Code & Name	**351-GOVT. GURUDAYAL COLLEGE, KISHOREGANJ**		

Subject Code & name			
211101	**English Reading Skills**		
211103	**English Writing Skills**		
211105	**Introduction to Poetry**		

Seal & Signature of Principal	**Controller of Examinations**

পরীক্ষার্থীদের জন্য নির্দেশাবলী

১. প্রবেশপত্রে কোন প্রকার ভুলত্রুটি পরিলক্ষিত হলে তা পরীক্ষা শুরুর পূর্বেই সংশ্লিষ্ট শাখা থেকে সংশোধন করে নিতে হবে। ভুল বা অসম্পূর্ণ প্রবেশপত্র দ্বারা কোনক্রমে পরীক্ষায় অংশগ্রহণ করা যাবে না। এক্ষেত্রে পরীক্ষার্থী নিজে আবেদন ফরম পূরণে ভুল করলে তাকে নির্ধারিত ফি প্রদান করে প্রবেশপত্র সংশোধন করে নিতে হবে।

২. বিশ্ববিদ্যালয় কর্তৃক নির্ধারিত দিন, তারিখ ও সময়সূচী অনুযায়ী পরীক্ষায় অংশগ্রহণ করতে হবে।

৩. পরীক্ষার প্রথম দিনে পরীক্ষার হলের দরজা এক ঘণ্টা আগে এবং পরবর্তী দিনগুলিতে আধা ঘণ্টা আগে খোলা হবে। পরীক্ষার হলে পরীক্ষার্থী ছাড়া তার কোন আত্মীয় স্বজন বা আপনজনের প্রবেশ নিষেধ।

৪. পরীক্ষার হলে প্রবেশ পত্র, রেজিস্ট্রেশন কার্ড, পরিচয় পত্র, কালি, কলম, পেন্সিল, জ্যামিতি বক্স, ক্যালকুলেটর (প্রয়োজনে) ও টাকা পয়সা ব্যতীত পরীক্ষার্থীর সঙ্গে অন্য কিছু থাকা অবৈধ।

৫. প্রবেশপত্রে উল্লিখিত বিষয় কোড ও শিরোনাম ব্যতীত অন্য কোন বিষয় কোড ও শিরোনামের পরীক্ষায় অংশগ্রহণ করা যাবে না।

৬. মূল উত্তরপত্র ও O M R ফরম এর নির্দিষ্ট স্থানে প্রয়োজনীয় সকল তথ্য নির্ভুলভাবে লিখতে হবে এবং সংশ্লিষ্ট বৃত্ত ভরাট করতে হবে।

৭. প্রতিটি পরীক্ষার জন্য পরীক্ষার্থীকে স্বাক্ষরলিপিতে স্বাক্ষর করতে হবে, অন্যথায় ঐ পরীক্ষায় পরীক্ষার্থী অনুপস্থিত বলে গন্য হবে।

৮. মোবাইল ফোন নিয়ে পরীক্ষার হলে প্রবেশ সম্পূর্ণ নিষিদ্ধ।

৯. পরীক্ষা কেন্দ্রে আইন-শৃঙ্খলা ভঙ্গ অথবা এ কাজে প্ররোচনাদানকারী পরীক্ষার্থীর বিরুদ্ধে তাৎক্ষনিকভাবে আইনানুগ ব্যবস্থা করা হবে।

১০. পরীক্ষা হলের ইনভিজিলেটর ও সংশ্লিষ্ট অফিসার-ইন-চার্জ কর্তৃক আরোপিত নির্দেশাবলী যথাযথভাবে মেনে চলতে হবে।

১১. উত্তরপত্রের কভার পৃষ্ঠায় মুদ্রিত নির্দেশাবলী অবশ্যই মেনে চলতে হবে।

১২. মূল প্রবেশপত্র এবং মূল রেজিস্ট্রেশন কার্ড অবশ্যই সঙ্গে আনতে হবে ।

CONTROLLER OF EXAMINATION
15.10.2024 11:12

ID No: 5164107/6646258

Note: This document contains digital signature of Controller of Examinations, National University.

Generated On: Tuesday, 15 October 2024

বিঃ দ্রঃ **EMS** এ পরীক্ষাটি অনুষ্ঠিত হচ্ছে বিধায় পরীক্ষার্থী তার প্রবেশ পত্র এবং উত্তর পত্রের **QR** কোড ইনভিজিলেটর এর মাধ্যমে অবশ্যই স্ক্যান করিয়ে নেবেন।

National University

Bangladesh

BACHELOR DEGREE HONOURS PART-1 EXAMINATION - 2023

Admit Card

Subject Code & Name	**11-ENGLISH**	**Examination Code**	**2201**
Name of Examinee	**KHUSBU AKTER**	**Roll No.**	**3314457**
Father's Name	**MD. AYUB ALI**	**Registration No**	**21211243288**
Mother's Name	**CHINA AKTER**	**Session & Type**	**2021-22 / IMP**
College Code & Name	**4903-KISHOREGANJ GOVT. MAHILA COLLEGE, KISHOREGANJ**		
Center Code & Name	**351-GOVT. GURUDAYAL COLLEGE, KISHOREGANJ**		

Subject Code & name			
211101	**English Reading Skills**		
211103	**English Writing Skills**		
211105	**Introduction to Poetry**		

Seal & Signature of Principal	**Controller of Examinations**

পরীক্ষার্থীদের জন্য নির্দেশাবলী

১. প্রবেশপত্রে কোন প্রকার ভুলত্রুটি পরিলক্ষিত হলে তা পরীক্ষা শুরুর পূর্বেই সংশ্লিষ্ট শাখা থেকে সংশোধন করে নিতে হবে। ভুল বা অসম্পূর্ণ প্রবেশপত্র দ্বারা কোনক্রমে পরীক্ষায় অংশগ্রহণ করা যাবে না। এক্ষেত্রে পরীক্ষার্থী নিজে আবেদন ফরম পূরণে ভুল করলে তাকে নির্ধারিত ফি প্রদান করে প্রবেশপত্র সংশোধন করে নিতে হবে।

২. বিশ্ববিদ্যালয় কর্তৃক নির্ধারিত দিন, তারিখ ও সময়সূচী অনুযায়ী পরীক্ষায় অংশগ্রহণ করতে হবে।

৩. পরীক্ষার প্রথম দিনে পরীক্ষার হলের দরজা এক ঘণ্টা আগে এবং পরবর্তী দিনগুলিতে আধা ঘণ্টা আগে খোলা হবে। পরীক্ষার হলে পরীক্ষার্থী ছাড়া তার কোন আত্মীয় স্বজন বা আপনজনের প্রবেশ নিষেধ।

৪. পরীক্ষার হলে প্রবেশ পত্র, রেজিস্ট্রেশন কার্ড, পরিচয় পত্র, কালি, কলম, পেন্সিল, জ্যামিতি বক্স, ক্যালকুলেটর (প্রয়োজনে) ও টাকা পয়সা ব্যতীত পরীক্ষার্থীর সঙ্গে অন্য কিছু থাকা অবৈধ।

৫. প্রবেশপত্রে উল্লিখিত বিষয় কোড ও শিরোনাম ব্যতীত অন্য কোন বিষয় কোড ও শিরোনামের পরীক্ষায় অংশগ্রহণ করা যাবে না।

৬. মূল উত্তরপত্র ও O M R ফরম এর নির্দিষ্ট স্থানে প্রয়োজনীয় সকল তথ্য নির্ভুলভাবে লিখতে হবে এবং সংশ্লিষ্ট বৃত্ত ভরাট করতে হবে।

৭. প্রতিটি পরীক্ষার জন্য পরীক্ষার্থীকে স্বাক্ষরলিপিতে স্বাক্ষর করতে হবে, অন্যথায় ঐ পরীক্ষায় পরীক্ষার্থী অনুপস্থিত বলে গন্য হবে।

৮. মোবাইল ফোন নিয়ে পরীক্ষার হলে প্রবেশ সম্পূর্ণ নিষিদ্ধ।

৯. পরীক্ষা কেন্দ্রে আইন-শৃঙ্খলা ভঙ্গ অথবা এ কাজে প্ররোচনাদানকারী পরীক্ষার্থীর বিরুদ্ধে তাৎক্ষনিকভাবে আইনানুগ ব্যবস্থা করা হবে।

১০. পরীক্ষা হলের ইনভিজিলেটর ও সংশ্লিষ্ট অফিসার-ইন-চার্জ কর্তৃক আরোপিত নির্দেশাবলী যথাযথভাবে মেনে চলতে হবে।

১১. উত্তরপত্রের কভার পৃষ্ঠায় মুদ্রিত নির্দেশাবলী অবশ্যই মেনে চলতে হবে।

১২. মূল প্রবেশপত্র এবং মূল রেজিস্ট্রেশন কার্ড অবশ্যই সঙ্গে আনতে হবে ।

CONTROLLER OF EXAMINATION
15.10.2024 11:12

ID No: 5168556/6646260

Note: This document contains digital signature of Controller of Examinations, National University.

Generated On: Tuesday, 15 October 2024

বিঃ দ্রঃ **EMS** এ পরীক্ষাটি অনুষ্ঠিত হচ্ছে বিধায় পরীক্ষার্থী তার প্রবেশ পত্র এবং উত্তর পত্রের **QR** কোড ইনভিজিলেটর এর মাধ্যমে অবশ্যই স্ক্যান করিয়ে নেবেন।

National University

Bangladesh

BACHELOR DEGREE HONOURS PART-1 EXAMINATION - 2023

Admit Card

Subject Code & Name	**11-ENGLISH**	**Examination Code**	**2201**
Name of Examinee	**JANNATUL NAIMA LIZA**	**Roll No.**	**3314458**
Father's Name	**MD.BURHAN UDDIN**	**Registration No**	**21211243289**
Mother's Name	**AFSANA KHATUN LIKHON**	**Session & Type**	**2021-22 / IMP**
College Code & Name	**4903-KISHOREGANJ GOVT. MAHILA COLLEGE, KISHOREGANJ**		
Center Code & Name	**351-GOVT. GURUDAYAL COLLEGE, KISHOREGANJ**		

Subject Code & name			
211103	**English Writing Skills**		

Seal & Signature of Principal	**Controller of Examinations**

পরীক্ষার্থীদের জন্য নির্দেশাবলী

১. প্রবেশপত্রে কোন প্রকার ভুলত্রুটি পরিলক্ষিত হলে তা পরীক্ষা শুরুর পূর্বেই সংশ্লিষ্ট শাখা থেকে সংশোধন করে নিতে হবে। ভুল বা অসম্পূর্ণ প্রবেশপত্র দ্বারা কোনক্রমে পরীক্ষায় অংশগ্রহণ করা যাবে না। এক্ষেত্রে পরীক্ষার্থী নিজে আবেদন ফরম পূরণে ভুল করলে তাকে নির্ধারিত ফি প্রদান করে প্রবেশপত্র সংশোধন করে নিতে হবে।

২. বিশ্ববিদ্যালয় কর্তৃক নির্ধারিত দিন, তারিখ ও সময়সূচী অনুযায়ী পরীক্ষায় অংশগ্রহণ করতে হবে।

৩. পরীক্ষার প্রথম দিনে পরীক্ষার হলের দরজা এক ঘণ্টা আগে এবং পরবর্তী দিনগুলিতে আধা ঘণ্টা আগে খোলা হবে। পরীক্ষার হলে পরীক্ষার্থী ছাড়া তার কোন আত্মীয় স্বজন বা আপনজনের প্রবেশ নিষেধ।

৪. পরীক্ষার হলে প্রবেশ পত্র, রেজিস্ট্রেশন কার্ড, পরিচয় পত্র, কালি, কলম, পেন্সিল, জ্যামিতি বক্স, ক্যালকুলেটর (প্রয়োজনে) ও টাকা পয়সা ব্যতীত পরীক্ষার্থীর সঙ্গে অন্য কিছু থাকা অবৈধ।

৫. প্রবেশপত্রে উল্লিখিত বিষয় কোড ও শিরোনাম ব্যতীত অন্য কোন বিষয় কোড ও শিরোনামের পরীক্ষায় অংশগ্রহণ করা যাবে না।

৬. মূল উত্তরপত্র ও O M R ফরম এর নির্দিষ্ট স্থানে প্রয়োজনীয় সকল তথ্য নির্ভুলভাবে লিখতে হবে এবং সংশ্লিষ্ট বৃত্ত ভরাট করতে হবে।

৭. প্রতিটি পরীক্ষার জন্য পরীক্ষার্থীকে স্বাক্ষরলিপিতে স্বাক্ষর করতে হবে, অন্যথায় ঐ পরীক্ষায় পরীক্ষার্থী অনুপস্থিত বলে গন্য হবে।

৮. মোবাইল ফোন নিয়ে পরীক্ষার হলে প্রবেশ সম্পূর্ণ নিষিদ্ধ।

৯. পরীক্ষা কেন্দ্রে আইন-শৃঙ্খলা ভঙ্গ অথবা এ কাজে প্ররোচনাদানকারী পরীক্ষার্থীর বিরুদ্ধে তাৎক্ষনিকভাবে আইনানুগ ব্যবস্থা করা হবে।

১০. পরীক্ষা হলের ইনভিজিলেটর ও সংশ্লিষ্ট অফিসার-ইন-চার্জ কর্তৃক আরোপিত নির্দেশাবলী যথাযথভাবে মেনে চলতে হবে।

১১. উত্তরপত্রের কভার পৃষ্ঠায় মুদ্রিত নির্দেশাবলী অবশ্যই মেনে চলতে হবে।

১২. মূল প্রবেশপত্র এবং মূল রেজিস্ট্রেশন কার্ড অবশ্যই সঙ্গে আনতে হবে ।

CONTROLLER OF EXAMINATION
15.10.2024 11:12

ID No: 5176867/6646261

Note: This document contains digital signature of Controller of Examinations, National University.

Generated On: Tuesday, 15 October 2024

বিঃ দ্রঃ **EMS** এ পরীক্ষাটি অনুষ্ঠিত হচ্ছে বিধায় পরীক্ষার্থী তার প্রবেশ পত্র এবং উত্তর পত্রের **QR** কোড ইনভিজিলেটর এর মাধ্যমে অবশ্যই স্ক্যান করিয়ে নেবেন।

National University

Bangladesh

BACHELOR DEGREE HONOURS PART-1 EXAMINATION - 2023

Admit Card

Subject Code & Name	**11-ENGLISH**	**Examination Code**	**2201**
Name of Examinee	**MHMUDA AKTER NILA**	**Roll No.**	**3314459**
Father's Name	**NOOR AHAMAD**	**Registration No**	**21211243290**
Mother's Name	**LOVELY AKTER**	**Session & Type**	**2021-22 / IMP**
College Code & Name	**4903-KISHOREGANJ GOVT. MAHILA COLLEGE, KISHOREGANJ**		
Center Code & Name	**351-GOVT. GURUDAYAL COLLEGE, KISHOREGANJ**		

Subject Code & name			
211103	**English Writing Skills**		
211105	**Introduction to Poetry**		

Seal & Signature of Principal	**Controller of Examinations**

পরীক্ষার্থীদের জন্য নির্দেশাবলী

১. প্রবেশপত্রে কোন প্রকার ভুলত্রুটি পরিলক্ষিত হলে তা পরীক্ষা শুরুর পূর্বেই সংশ্লিষ্ট শাখা থেকে সংশোধন করে নিতে হবে। ভুল বা অসম্পূর্ণ প্রবেশপত্র দ্বারা কোনক্রমে পরীক্ষায় অংশগ্রহণ করা যাবে না। এক্ষেত্রে পরীক্ষার্থী নিজে আবেদন ফরম পূরণে ভুল করলে তাকে নির্ধারিত ফি প্রদান করে প্রবেশপত্র সংশোধন করে নিতে হবে।

২. বিশ্ববিদ্যালয় কর্তৃক নির্ধারিত দিন, তারিখ ও সময়সূচী অনুযায়ী পরীক্ষায় অংশগ্রহণ করতে হবে।

৩. পরীক্ষার প্রথম দিনে পরীক্ষার হলের দরজা এক ঘণ্টা আগে এবং পরবর্তী দিনগুলিতে আধা ঘণ্টা আগে খোলা হবে। পরীক্ষার হলে পরীক্ষার্থী ছাড়া তার কোন আত্মীয় স্বজন বা আপনজনের প্রবেশ নিষেধ।

৪. পরীক্ষার হলে প্রবেশ পত্র, রেজিস্ট্রেশন কার্ড, পরিচয় পত্র, কালি, কলম, পেন্সিল, জ্যামিতি বক্স, ক্যালকুলেটর (প্রয়োজনে) ও টাকা পয়সা ব্যতীত পরীক্ষার্থীর সঙ্গে অন্য কিছু থাকা অবৈধ।

৫. প্রবেশপত্রে উল্লিখিত বিষয় কোড ও শিরোনাম ব্যতীত অন্য কোন বিষয় কোড ও শিরোনামের পরীক্ষায় অংশগ্রহণ করা যাবে না।

৬. মূল উত্তরপত্র ও O M R ফরম এর নির্দিষ্ট স্থানে প্রয়োজনীয় সকল তথ্য নির্ভুলভাবে লিখতে হবে এবং সংশ্লিষ্ট বৃত্ত ভরাট করতে হবে।

৭. প্রতিটি পরীক্ষার জন্য পরীক্ষার্থীকে স্বাক্ষরলিপিতে স্বাক্ষর করতে হবে, অন্যথায় ঐ পরীক্ষায় পরীক্ষার্থী অনুপস্থিত বলে গন্য হবে।

৮. মোবাইল ফোন নিয়ে পরীক্ষার হলে প্রবেশ সম্পূর্ণ নিষিদ্ধ।

৯. পরীক্ষা কেন্দ্রে আইন-শৃঙ্খলা ভঙ্গ অথবা এ কাজে প্ররোচনাদানকারী পরীক্ষার্থীর বিরুদ্ধে তাৎক্ষনিকভাবে আইনানুগ ব্যবস্থা করা হবে।

১০. পরীক্ষা হলের ইনভিজিলেটর ও সংশ্লিষ্ট অফিসার-ইন-চার্জ কর্তৃক আরোপিত নির্দেশাবলী যথাযথভাবে মেনে চলতে হবে।

১১. উত্তরপত্রের কভার পৃষ্ঠায় মুদ্রিত নির্দেশাবলী অবশ্যই মেনে চলতে হবে।

১২. মূল প্রবেশপত্র এবং মূল রেজিস্ট্রেশন কার্ড অবশ্যই সঙ্গে আনতে হবে ।

CONTROLLER OF EXAMINATION
15.10.2024 11:12

ID No: 5274076/6646263

Note: This document contains digital signature of Controller of Examinations, National University.

Generated On: Tuesday, 15 October 2024

বিঃ দ্রঃ **EMS** এ পরীক্ষাটি অনুষ্ঠিত হচ্ছে বিধায় পরীক্ষার্থী তার প্রবেশ পত্র এবং উত্তর পত্রের **QR** কোড ইনভিজিলেটর এর মাধ্যমে অবশ্যই স্ক্যান করিয়ে নেবেন।

National University

Bangladesh

BACHELOR DEGREE HONOURS PART-1 EXAMINATION - 2023

Admit Card

Subject Code & Name	**11-ENGLISH**	**Examination Code**	**2201**
Name of Examinee	**ALAYA BINTA UPOMA**	**Roll No.**	**3314460**
Father's Name	**MD. ROHUL AMIN**	**Registration No**	**21211243292**
Mother's Name	**HAWUA AKTHER**	**Session & Type**	**2021-22 / IMP**
College Code & Name	**4903-KISHOREGANJ GOVT. MAHILA COLLEGE, KISHOREGANJ**		
Center Code & Name	**351-GOVT. GURUDAYAL COLLEGE, KISHOREGANJ**		

Subject Code & name			
211101	**English Reading Skills**		
211107	**Introduction to Prose: Fiction and Non- Fiction:**		

Seal & Signature of Principal	**Controller of Examinations**

পরীক্ষার্থীদের জন্য নির্দেশাবলী

১. প্রবেশপত্রে কোন প্রকার ভুলত্রুটি পরিলক্ষিত হলে তা পরীক্ষা শুরুর পূর্বেই সংশ্লিষ্ট শাখা থেকে সংশোধন করে নিতে হবে। ভুল বা অসম্পূর্ণ প্রবেশপত্র দ্বারা কোনক্রমে পরীক্ষায় অংশগ্রহণ করা যাবে না। এক্ষেত্রে পরীক্ষার্থী নিজে আবেদন ফরম পূরণে ভুল করলে তাকে নির্ধারিত ফি প্রদান করে প্রবেশপত্র সংশোধন করে নিতে হবে।

২. বিশ্ববিদ্যালয় কর্তৃক নির্ধারিত দিন, তারিখ ও সময়সূচী অনুযায়ী পরীক্ষায় অংশগ্রহণ করতে হবে।

৩. পরীক্ষার প্রথম দিনে পরীক্ষার হলের দরজা এক ঘণ্টা আগে এবং পরবর্তী দিনগুলিতে আধা ঘণ্টা আগে খোলা হবে। পরীক্ষার হলে পরীক্ষার্থী ছাড়া তার কোন আত্মীয় স্বজন বা আপনজনের প্রবেশ নিষেধ।

৪. পরীক্ষার হলে প্রবেশ পত্র, রেজিস্ট্রেশন কার্ড, পরিচয় পত্র, কালি, কলম, পেন্সিল, জ্যামিতি বক্স, ক্যালকুলেটর (প্রয়োজনে) ও টাকা পয়সা ব্যতীত পরীক্ষার্থীর সঙ্গে অন্য কিছু থাকা অবৈধ।

৫. প্রবেশপত্রে উল্লিখিত বিষয় কোড ও শিরোনাম ব্যতীত অন্য কোন বিষয় কোড ও শিরোনামের পরীক্ষায় অংশগ্রহণ করা যাবে না।

৬. মূল উত্তরপত্র ও O M R ফরম এর নির্দিষ্ট স্থানে প্রয়োজনীয় সকল তথ্য নির্ভুলভাবে লিখতে হবে এবং সংশ্লিষ্ট বৃত্ত ভরাট করতে হবে।

৭. প্রতিটি পরীক্ষার জন্য পরীক্ষার্থীকে স্বাক্ষরলিপিতে স্বাক্ষর করতে হবে, অন্যথায় ঐ পরীক্ষায় পরীক্ষার্থী অনুপস্থিত বলে গন্য হবে।

৮. মোবাইল ফোন নিয়ে পরীক্ষার হলে প্রবেশ সম্পূর্ণ নিষিদ্ধ।

৯. পরীক্ষা কেন্দ্রে আইন-শৃঙ্খলা ভঙ্গ অথবা এ কাজে প্ররোচনাদানকারী পরীক্ষার্থীর বিরুদ্ধে তাৎক্ষনিকভাবে আইনানুগ ব্যবস্থা করা হবে।

১০. পরীক্ষা হলের ইনভিজিলেটর ও সংশ্লিষ্ট অফিসার-ইন-চার্জ কর্তৃক আরোপিত নির্দেশাবলী যথাযথভাবে মেনে চলতে হবে।

১১. উত্তরপত্রের কভার পৃষ্ঠায় মুদ্রিত নির্দেশাবলী অবশ্যই মেনে চলতে হবে।

১২. মূল প্রবেশপত্র এবং মূল রেজিস্ট্রেশন কার্ড অবশ্যই সঙ্গে আনতে হবে ।

CONTROLLER OF EXAMINATION
15.10.2024 11:12

ID No: 5101575/6646266

Note: This document contains digital signature of Controller of Examinations, National University.

Generated On: Tuesday, 15 October 2024

বিঃ দ্রঃ **EMS** এ পরীক্ষাটি অনুষ্ঠিত হচ্ছে বিধায় পরীক্ষার্থী তার প্রবেশ পত্র এবং উত্তর পত্রের **QR** কোড ইনভিজিলেটর এর মাধ্যমে অবশ্যই স্ক্যান করিয়ে নেবেন।

National University

Bangladesh

BACHELOR DEGREE HONOURS PART-1 EXAMINATION - 2023

Admit Card

Subject Code & Name	**11-ENGLISH**	**Examination Code**	**2201**
Name of Examinee	**JHUMA**	**Roll No.**	**3314461**
Father's Name	**BILLAL MIA**	**Registration No**	**21211243293**
Mother's Name	**SHAPNA BEGUM**	**Session & Type**	**2021-22 / IMP**
College Code & Name	**4903-KISHOREGANJ GOVT. MAHILA COLLEGE, KISHOREGANJ**		
Center Code & Name	**351-GOVT. GURUDAYAL COLLEGE, KISHOREGANJ**		

Subject Code & name			
211101	**English Reading Skills**		
211105	**Introduction to Poetry**		
211107	**Introduction to Prose: Fiction and Non- Fiction:**		

Seal & Signature of Principal	**Controller of Examinations**

পরীক্ষার্থীদের জন্য নির্দেশাবলী

১. প্রবেশপত্রে কোন প্রকার ভুলত্রুটি পরিলক্ষিত হলে তা পরীক্ষা শুরুর পূর্বেই সংশ্লিষ্ট শাখা থেকে সংশোধন করে নিতে হবে। ভুল বা অসম্পূর্ণ প্রবেশপত্র দ্বারা কোনক্রমে পরীক্ষায় অংশগ্রহণ করা যাবে না। এক্ষেত্রে পরীক্ষার্থী নিজে আবেদন ফরম পূরণে ভুল করলে তাকে নির্ধারিত ফি প্রদান করে প্রবেশপত্র সংশোধন করে নিতে হবে।

২. বিশ্ববিদ্যালয় কর্তৃক নির্ধারিত দিন, তারিখ ও সময়সূচী অনুযায়ী পরীক্ষায় অংশগ্রহণ করতে হবে।

৩. পরীক্ষার প্রথম দিনে পরীক্ষার হলের দরজা এক ঘণ্টা আগে এবং পরবর্তী দিনগুলিতে আধা ঘণ্টা আগে খোলা হবে। পরীক্ষার হলে পরীক্ষার্থী ছাড়া তার কোন আত্মীয় স্বজন বা আপনজনের প্রবেশ নিষেধ।

৪. পরীক্ষার হলে প্রবেশ পত্র, রেজিস্ট্রেশন কার্ড, পরিচয় পত্র, কালি, কলম, পেন্সিল, জ্যামিতি বক্স, ক্যালকুলেটর (প্রয়োজনে) ও টাকা পয়সা ব্যতীত পরীক্ষার্থীর সঙ্গে অন্য কিছু থাকা অবৈধ।

৫. প্রবেশপত্রে উল্লিখিত বিষয় কোড ও শিরোনাম ব্যতীত অন্য কোন বিষয় কোড ও শিরোনামের পরীক্ষায় অংশগ্রহণ করা যাবে না।

৬. মূল উত্তরপত্র ও O M R ফরম এর নির্দিষ্ট স্থানে প্রয়োজনীয় সকল তথ্য নির্ভুলভাবে লিখতে হবে এবং সংশ্লিষ্ট বৃত্ত ভরাট করতে হবে।

৭. প্রতিটি পরীক্ষার জন্য পরীক্ষার্থীকে স্বাক্ষরলিপিতে স্বাক্ষর করতে হবে, অন্যথায় ঐ পরীক্ষায় পরীক্ষার্থী অনুপস্থিত বলে গন্য হবে।

৮. মোবাইল ফোন নিয়ে পরীক্ষার হলে প্রবেশ সম্পূর্ণ নিষিদ্ধ।

৯. পরীক্ষা কেন্দ্রে আইন-শৃঙ্খলা ভঙ্গ অথবা এ কাজে প্ররোচনাদানকারী পরীক্ষার্থীর বিরুদ্ধে তাৎক্ষনিকভাবে আইনানুগ ব্যবস্থা করা হবে।

১০. পরীক্ষা হলের ইনভিজিলেটর ও সংশ্লিষ্ট অফিসার-ইন-চার্জ কর্তৃক আরোপিত নির্দেশাবলী যথাযথভাবে মেনে চলতে হবে।

১১. উত্তরপত্রের কভার পৃষ্ঠায় মুদ্রিত নির্দেশাবলী অবশ্যই মেনে চলতে হবে।

১২. মূল প্রবেশপত্র এবং মূল রেজিস্ট্রেশন কার্ড অবশ্যই সঙ্গে আনতে হবে ।

CONTROLLER OF EXAMINATION
15.10.2024 11:12

ID No: 5029232/6646268

Note: This document contains digital signature of Controller of Examinations, National University.

Generated On: Tuesday, 15 October 2024

বিঃ দ্রঃ **EMS** এ পরীক্ষাটি অনুষ্ঠিত হচ্ছে বিধায় পরীক্ষার্থী তার প্রবেশ পত্র এবং উত্তর পত্রের **QR** কোড ইনভিজিলেটর এর মাধ্যমে অবশ্যই স্ক্যান করিয়ে নেবেন।

National University

Bangladesh

BACHELOR DEGREE HONOURS PART-1 EXAMINATION - 2023

Admit Card

Subject Code & Name	**11-ENGLISH**	**Examination Code**	**2201**
Name of Examinee	**HAPPY RANI**	**Roll No.**	**3314462**
Father's Name	**HEM CHANDRA DAS**	**Registration No**	**21211243296**
Mother's Name	**PRITHIMA RANI**	**Session & Type**	**2021-22 / IMP**
College Code & Name	**4903-KISHOREGANJ GOVT. MAHILA COLLEGE, KISHOREGANJ**		
Center Code & Name	**351-GOVT. GURUDAYAL COLLEGE, KISHOREGANJ**		

Subject Code & name			
211101	**English Reading Skills**		
211105	**Introduction to Poetry**		
211107	**Introduction to Prose: Fiction and Non- Fiction:**		

Seal & Signature of Principal	**Controller of Examinations**

পরীক্ষার্থীদের জন্য নির্দেশাবলী

১. প্রবেশপত্রে কোন প্রকার ভুলত্রুটি পরিলক্ষিত হলে তা পরীক্ষা শুরুর পূর্বেই সংশ্লিষ্ট শাখা থেকে সংশোধন করে নিতে হবে। ভুল বা অসম্পূর্ণ প্রবেশপত্র দ্বারা কোনক্রমে পরীক্ষায় অংশগ্রহণ করা যাবে না। এক্ষেত্রে পরীক্ষার্থী নিজে আবেদন ফরম পূরণে ভুল করলে তাকে নির্ধারিত ফি প্রদান করে প্রবেশপত্র সংশোধন করে নিতে হবে।

২. বিশ্ববিদ্যালয় কর্তৃক নির্ধারিত দিন, তারিখ ও সময়সূচী অনুযায়ী পরীক্ষায় অংশগ্রহণ করতে হবে।

৩. পরীক্ষার প্রথম দিনে পরীক্ষার হলের দরজা এক ঘণ্টা আগে এবং পরবর্তী দিনগুলিতে আধা ঘণ্টা আগে খোলা হবে। পরীক্ষার হলে পরীক্ষার্থী ছাড়া তার কোন আত্মীয় স্বজন বা আপনজনের প্রবেশ নিষেধ।

৪. পরীক্ষার হলে প্রবেশ পত্র, রেজিস্ট্রেশন কার্ড, পরিচয় পত্র, কালি, কলম, পেন্সিল, জ্যামিতি বক্স, ক্যালকুলেটর (প্রয়োজনে) ও টাকা পয়সা ব্যতীত পরীক্ষার্থীর সঙ্গে অন্য কিছু থাকা অবৈধ।

৫. প্রবেশপত্রে উল্লিখিত বিষয় কোড ও শিরোনাম ব্যতীত অন্য কোন বিষয় কোড ও শিরোনামের পরীক্ষায় অংশগ্রহণ করা যাবে না।

৬. মূল উত্তরপত্র ও O M R ফরম এর নির্দিষ্ট স্থানে প্রয়োজনীয় সকল তথ্য নির্ভুলভাবে লিখতে হবে এবং সংশ্লিষ্ট বৃত্ত ভরাট করতে হবে।

৭. প্রতিটি পরীক্ষার জন্য পরীক্ষার্থীকে স্বাক্ষরলিপিতে স্বাক্ষর করতে হবে, অন্যথায় ঐ পরীক্ষায় পরীক্ষার্থী অনুপস্থিত বলে গন্য হবে।

৮. মোবাইল ফোন নিয়ে পরীক্ষার হলে প্রবেশ সম্পূর্ণ নিষিদ্ধ।

৯. পরীক্ষা কেন্দ্রে আইন-শৃঙ্খলা ভঙ্গ অথবা এ কাজে প্ররোচনাদানকারী পরীক্ষার্থীর বিরুদ্ধে তাৎক্ষনিকভাবে আইনানুগ ব্যবস্থা করা হবে।

১০. পরীক্ষা হলের ইনভিজিলেটর ও সংশ্লিষ্ট অফিসার-ইন-চার্জ কর্তৃক আরোপিত নির্দেশাবলী যথাযথভাবে মেনে চলতে হবে।

১১. উত্তরপত্রের কভার পৃষ্ঠায় মুদ্রিত নির্দেশাবলী অবশ্যই মেনে চলতে হবে।

১২. মূল প্রবেশপত্র এবং মূল রেজিস্ট্রেশন কার্ড অবশ্যই সঙ্গে আনতে হবে ।

CONTROLLER OF EXAMINATION
15.10.2024 11:12

ID No: 5113108/6646271

Note: This document contains digital signature of Controller of Examinations, National University.

Generated On: Tuesday, 15 October 2024

বিঃ দ্রঃ **EMS** এ পরীক্ষাটি অনুষ্ঠিত হচ্ছে বিধায় পরীক্ষার্থী তার প্রবেশ পত্র এবং উত্তর পত্রের **QR** কোড ইনভিজিলেটর এর মাধ্যমে অবশ্যই স্ক্যান করিয়ে নেবেন।

National University

Bangladesh

BACHELOR DEGREE HONOURS PART-1 EXAMINATION - 2023

Admit Card

Subject Code & Name	**11-ENGLISH**	**Examination Code**	**2201**
Name of Examinee	**SURAIYA AKTER**	**Roll No.**	**3314463**
Father's Name	**MD. HABIBUR RAHMAN**	**Registration No**	**21211243297**
Mother's Name	**NURESA AKTER**	**Session & Type**	**2021-22 / IMP**
College Code & Name	**4903-KISHOREGANJ GOVT. MAHILA COLLEGE, KISHOREGANJ**		
Center Code & Name	**351-GOVT. GURUDAYAL COLLEGE, KISHOREGANJ**		

Subject Code & name			
211101	**English Reading Skills**		
211103	**English Writing Skills**		
211105	**Introduction to Poetry**		
211107	**Introduction to Prose: Fiction and Non- Fiction:**		

Seal & Signature of Principal	**Controller of Examinations**

পরীক্ষার্থীদের জন্য নির্দেশাবলী

১. প্রবেশপত্রে কোন প্রকার ভুলত্রুটি পরিলক্ষিত হলে তা পরীক্ষা শুরুর পূর্বেই সংশ্লিষ্ট শাখা থেকে সংশোধন করে নিতে হবে। ভুল বা অসম্পূর্ণ প্রবেশপত্র দ্বারা কোনক্রমে পরীক্ষায় অংশগ্রহণ করা যাবে না। এক্ষেত্রে পরীক্ষার্থী নিজে আবেদন ফরম পূরণে ভুল করলে তাকে নির্ধারিত ফি প্রদান করে প্রবেশপত্র সংশোধন করে নিতে হবে।

২. বিশ্ববিদ্যালয় কর্তৃক নির্ধারিত দিন, তারিখ ও সময়সূচী অনুযায়ী পরীক্ষায় অংশগ্রহণ করতে হবে।

৩. পরীক্ষার প্রথম দিনে পরীক্ষার হলের দরজা এক ঘণ্টা আগে এবং পরবর্তী দিনগুলিতে আধা ঘণ্টা আগে খোলা হবে। পরীক্ষার হলে পরীক্ষার্থী ছাড়া তার কোন আত্মীয় স্বজন বা আপনজনের প্রবেশ নিষেধ।

৪. পরীক্ষার হলে প্রবেশ পত্র, রেজিস্ট্রেশন কার্ড, পরিচয় পত্র, কালি, কলম, পেন্সিল, জ্যামিতি বক্স, ক্যালকুলেটর (প্রয়োজনে) ও টাকা পয়সা ব্যতীত পরীক্ষার্থীর সঙ্গে অন্য কিছু থাকা অবৈধ।

৫. প্রবেশপত্রে উল্লিখিত বিষয় কোড ও শিরোনাম ব্যতীত অন্য কোন বিষয় কোড ও শিরোনামের পরীক্ষায় অংশগ্রহণ করা যাবে না।

৬. মূল উত্তরপত্র ও O M R ফরম এর নির্দিষ্ট স্থানে প্রয়োজনীয় সকল তথ্য নির্ভুলভাবে লিখতে হবে এবং সংশ্লিষ্ট বৃত্ত ভরাট করতে হবে।

৭. প্রতিটি পরীক্ষার জন্য পরীক্ষার্থীকে স্বাক্ষরলিপিতে স্বাক্ষর করতে হবে, অন্যথায় ঐ পরীক্ষায় পরীক্ষার্থী অনুপস্থিত বলে গন্য হবে।

৮. মোবাইল ফোন নিয়ে পরীক্ষার হলে প্রবেশ সম্পূর্ণ নিষিদ্ধ।

৯. পরীক্ষা কেন্দ্রে আইন-শৃঙ্খলা ভঙ্গ অথবা এ কাজে প্ররোচনাদানকারী পরীক্ষার্থীর বিরুদ্ধে তাৎক্ষনিকভাবে আইনানুগ ব্যবস্থা করা হবে।

১০. পরীক্ষা হলের ইনভিজিলেটর ও সংশ্লিষ্ট অফিসার-ইন-চার্জ কর্তৃক আরোপিত নির্দেশাবলী যথাযথভাবে মেনে চলতে হবে।

১১. উত্তরপত্রের কভার পৃষ্ঠায় মুদ্রিত নির্দেশাবলী অবশ্যই মেনে চলতে হবে।

১২. মূল প্রবেশপত্র এবং মূল রেজিস্ট্রেশন কার্ড অবশ্যই সঙ্গে আনতে হবে ।

CONTROLLER OF EXAMINATION

15.10.2024 11:12

ID No: 5191036/6646273

Note: This document contains digital signature of Controller of Examinations, National University.

Generated On: Tuesday, 15 October 2024

বিঃ দ্রঃ **EMS** এ পরীক্ষাটি অনুষ্ঠিত হচ্ছে বিধায় পরীক্ষার্থী তার প্রবেশ পত্র এবং উত্তর পত্রের **QR** কোড ইনভিজিলেটর এর মাধ্যমে অবশ্যই স্ক্যান করিয়ে নেবেন।

National University

Bangladesh

BACHELOR DEGREE HONOURS PART-1 EXAMINATION - 2023

Admit Card

Subject Code & Name	**11-ENGLISH**	**Examination Code**	**2201**
Name of Examinee	**SHUIMYA AKTHER CHOITY**	**Roll No.**	**3314464**
Father's Name	**MD. HARAS MIA**	**Registration No**	**21211243300**
Mother's Name	**AFROZA BEGUM**	**Session & Type**	**2021-22 / IMP**
College Code & Name	**4903-KISHOREGANJ GOVT. MAHILA COLLEGE, KISHOREGANJ**		
Center Code & Name	**351-GOVT. GURUDAYAL COLLEGE, KISHOREGANJ**		

Subject Code & name			
211101	**English Reading Skills**		
211105	**Introduction to Poetry**		
211501	**History of the Emergence of Independent Bangladesh**		

Seal & Signature of Principal	**Controller of Examinations**

পরীক্ষার্থীদের জন্য নির্দেশাবলী

১. প্রবেশপত্রে কোন প্রকার ভুলত্রুটি পরিলক্ষিত হলে তা পরীক্ষা শুরুর পূর্বেই সংশ্লিষ্ট শাখা থেকে সংশোধন করে নিতে হবে। ভুল বা অসম্পূর্ণ প্রবেশপত্র দ্বারা কোনক্রমে পরীক্ষায় অংশগ্রহণ করা যাবে না। এক্ষেত্রে পরীক্ষার্থী নিজে আবেদন ফরম পূরণে ভুল করলে তাকে নির্ধারিত ফি প্রদান করে প্রবেশপত্র সংশোধন করে নিতে হবে।

২. বিশ্ববিদ্যালয় কর্তৃক নির্ধারিত দিন, তারিখ ও সময়সূচী অনুযায়ী পরীক্ষায় অংশগ্রহণ করতে হবে।

৩. পরীক্ষার প্রথম দিনে পরীক্ষার হলের দরজা এক ঘণ্টা আগে এবং পরবর্তী দিনগুলিতে আধা ঘণ্টা আগে খোলা হবে। পরীক্ষার হলে পরীক্ষার্থী ছাড়া তার কোন আত্মীয় স্বজন বা আপনজনের প্রবেশ নিষেধ।

৪. পরীক্ষার হলে প্রবেশ পত্র, রেজিস্ট্রেশন কার্ড, পরিচয় পত্র, কালি, কলম, পেন্সিল, জ্যামিতি বক্স, ক্যালকুলেটর (প্রয়োজনে) ও টাকা পয়সা ব্যতীত পরীক্ষার্থীর সঙ্গে অন্য কিছু থাকা অবৈধ।

৫. প্রবেশপত্রে উল্লিখিত বিষয় কোড ও শিরোনাম ব্যতীত অন্য কোন বিষয় কোড ও শিরোনামের পরীক্ষায় অংশগ্রহণ করা যাবে না।

৬. মূল উত্তরপত্র ও O M R ফরম এর নির্দিষ্ট স্থানে প্রয়োজনীয় সকল তথ্য নির্ভুলভাবে লিখতে হবে এবং সংশ্লিষ্ট বৃত্ত ভরাট করতে হবে।

৭. প্রতিটি পরীক্ষার জন্য পরীক্ষার্থীকে স্বাক্ষরলিপিতে স্বাক্ষর করতে হবে, অন্যথায় ঐ পরীক্ষায় পরীক্ষার্থী অনুপস্থিত বলে গন্য হবে।

৮. মোবাইল ফোন নিয়ে পরীক্ষার হলে প্রবেশ সম্পূর্ণ নিষিদ্ধ।

৯. পরীক্ষা কেন্দ্রে আইন-শৃঙ্খলা ভঙ্গ অথবা এ কাজে প্ররোচনাদানকারী পরীক্ষার্থীর বিরুদ্ধে তাৎক্ষনিকভাবে আইনানুগ ব্যবস্থা করা হবে।

১০. পরীক্ষা হলের ইনভিজিলেটর ও সংশ্লিষ্ট অফিসার-ইন-চার্জ কর্তৃক আরোপিত নির্দেশাবলী যথাযথভাবে মেনে চলতে হবে।

১১. উত্তরপত্রের কভার পৃষ্ঠায় মুদ্রিত নির্দেশাবলী অবশ্যই মেনে চলতে হবে।

১২. মূল প্রবেশপত্র এবং মূল রেজিস্ট্রেশন কার্ড অবশ্যই সঙ্গে আনতে হবে ।

CONTROLLER OF EXAMINATION
15.10.2024 11:12

ID No: 5045348/6646275

Note: This document contains digital signature of Controller of Examinations, National University.

Generated On: Tuesday, 15 October 2024

বিঃ দ্রঃ EMS এ পরীক্ষাটি অনুষ্ঠিত হচ্ছে বিধায় পরীক্ষার্থী তার প্রবেশ পত্র এবং উত্তর পত্রের QR কোড ইনভিজিলেটর এর মাধ্যমে অবশ্যই স্ক্যান করিয়ে নেবেন।

National University

Bangladesh

BACHELOR DEGREE HONOURS PART-1 EXAMINATION - 2023

Admit Card

Subject Code & Name	**11-ENGLISH**	**Examination Code**	**2201**
Name of Examinee	**RABIA AKTER**	**Roll No.**	**3314465**
Father's Name	**MD. ABDUL KADIR**	**Registration No**	**21211243304**
Mother's Name	**MST. JAHEDA KHATUN**	**Session & Type**	**2021-22 / IMP**
College Code & Name	**4903-KISHOREGANJ GOVT. MAHILA COLLEGE, KISHOREGANJ**		
Center Code & Name	**351-GOVT. GURUDAYAL COLLEGE, KISHOREGANJ**		

Subject Code & name			
211101	**English Reading Skills**		
211105	**Introduction to Poetry**		

Seal & Signature of Principal	**Controller of Examinations**

পরীক্ষার্থীদের জন্য নির্দেশাবলী

১. প্রবেশপত্রে কোন প্রকার ভুলত্রুটি পরিলক্ষিত হলে তা পরীক্ষা শুরুর পূর্বেই সংশ্লিষ্ট শাখা থেকে সংশোধন করে নিতে হবে। ভুল বা অসম্পূর্ণ প্রবেশপত্র দ্বারা কোনক্রমে পরীক্ষায় অংশগ্রহণ করা যাবে না। এক্ষেত্রে পরীক্ষার্থী নিজে আবেদন ফরম পূরণে ভুল করলে তাকে নির্ধারিত ফি প্রদান করে প্রবেশপত্র সংশোধন করে নিতে হবে।

২. বিশ্ববিদ্যালয় কর্তৃক নির্ধারিত দিন, তারিখ ও সময়সূচী অনুযায়ী পরীক্ষায় অংশগ্রহণ করতে হবে।

৩. পরীক্ষার প্রথম দিনে পরীক্ষার হলের দরজা এক ঘণ্টা আগে এবং পরবর্তী দিনগুলিতে আধা ঘণ্টা আগে খোলা হবে। পরীক্ষার হলে পরীক্ষার্থী ছাড়া তার কোন আত্মীয় স্বজন বা আপনজনের প্রবেশ নিষেধ।

৪. পরীক্ষার হলে প্রবেশ পত্র, রেজিস্ট্রেশন কার্ড, পরিচয় পত্র, কালি, কলম, পেন্সিল, জ্যামিতি বক্স, ক্যালকুলেটর (প্রয়োজনে) ও টাকা পয়সা ব্যতীত পরীক্ষার্থীর সঙ্গে অন্য কিছু থাকা অবৈধ।

৫. প্রবেশপত্রে উল্লিখিত বিষয় কোড ও শিরোনাম ব্যতীত অন্য কোন বিষয় কোড ও শিরোনামের পরীক্ষায় অংশগ্রহণ করা যাবে না।

৬. মূল উত্তরপত্র ও O M R ফরম এর নির্দিষ্ট স্থানে প্রয়োজনীয় সকল তথ্য নির্ভুলভাবে লিখতে হবে এবং সংশ্লিষ্ট বৃত্ত ভরাট করতে হবে।

৭. প্রতিটি পরীক্ষার জন্য পরীক্ষার্থীকে স্বাক্ষরলিপিতে স্বাক্ষর করতে হবে, অন্যথায় ঐ পরীক্ষায় পরীক্ষার্থী অনুপস্থিত বলে গন্য হবে।

৮. মোবাইল ফোন নিয়ে পরীক্ষার হলে প্রবেশ সম্পূর্ণ নিষিদ্ধ।

৯. পরীক্ষা কেন্দ্রে আইন-শৃঙ্খলা ভঙ্গ অথবা এ কাজে প্ররোচনাদানকারী পরীক্ষার্থীর বিরুদ্ধে তাৎক্ষনিকভাবে আইনানুগ ব্যবস্থা করা হবে।

১০. পরীক্ষা হলের ইনভিজিলেটর ও সংশ্লিষ্ট অফিসার-ইন-চার্জ কর্তৃক আরোপিত নির্দেশাবলী যথাযথভাবে মেনে চলতে হবে।

১১. উত্তরপত্রের কভার পৃষ্ঠায় মুদ্রিত নির্দেশাবলী অবশ্যই মেনে চলতে হবে।

১২. মূল প্রবেশপত্র এবং মূল রেজিস্ট্রেশন কার্ড অবশ্যই সঙ্গে আনতে হবে ।

CONTROLLER OF EXAMINATION
15.10.2024 11:12

ID No: 5114218/6646276

Note: This document contains digital signature of Controller of Examinations, National University.

Generated On: Tuesday, 15 October 2024

বিঃ দ্রঃ **EMS** এ পরীক্ষাটি অনুষ্ঠিত হচ্ছে বিধায় পরীক্ষার্থী তার প্রবেশ পত্র এবং উত্তর পত্রের **QR** কোড ইনভিজিলেটর এর মাধ্যমে অবশ্যই স্ক্যান করিয়ে নেবেন।

National University

Bangladesh

BACHELOR DEGREE HONOURS PART-1 EXAMINATION - 2023

Admit Card

Subject Code & Name	**11-ENGLISH**	**Examination Code**	**2201**
Name of Examinee	**SHAHRIA HAQUE SEBA**	**Roll No.**	**3314466**
Father's Name	**ANWAR**	**Registration No**	**21211243306**
Mother's Name	**SHAHANA**	**Session & Type**	**2021-22 / IMP**
College Code & Name	**4903-KISHOREGANJ GOVT. MAHILA COLLEGE, KISHOREGANJ**		
Center Code & Name	**351-GOVT. GURUDAYAL COLLEGE, KISHOREGANJ**		

Subject Code & name			
211101	**English Reading Skills**		

Seal & Signature of Principal	**Controller of Examinations**

পরীক্ষার্থীদের জন্য নির্দেশাবলী

১. প্রবেশপত্রে কোন প্রকার ভুলত্রুটি পরিলক্ষিত হলে তা পরীক্ষা শুরুর পূর্বেই সংশ্লিষ্ট শাখা থেকে সংশোধন করে নিতে হবে। ভুল বা অসম্পূর্ণ প্রবেশপত্র দ্বারা কোনক্রমে পরীক্ষায় অংশগ্রহণ করা যাবে না। এক্ষেত্রে পরীক্ষার্থী নিজে আবেদন ফরম পূরণে ভুল করলে তাকে নির্ধারিত ফি প্রদান করে প্রবেশপত্র সংশোধন করে নিতে হবে।

২. বিশ্ববিদ্যালয় কর্তৃক নির্ধারিত দিন, তারিখ ও সময়সূচী অনুযায়ী পরীক্ষায় অংশগ্রহণ করতে হবে।

৩. পরীক্ষার প্রথম দিনে পরীক্ষার হলের দরজা এক ঘণ্টা আগে এবং পরবর্তী দিনগুলিতে আধা ঘণ্টা আগে খোলা হবে। পরীক্ষার হলে পরীক্ষার্থী ছাড়া তার কোন আত্মীয় স্বজন বা আপনজনের প্রবেশ নিষেধ।

৪. পরীক্ষার হলে প্রবেশ পত্র, রেজিস্ট্রেশন কার্ড, পরিচয় পত্র, কালি, কলম, পেন্সিল, জ্যামিতি বক্স, ক্যালকুলেটর (প্রয়োজনে) ও টাকা পয়সা ব্যতীত পরীক্ষার্থীর সঙ্গে অন্য কিছু থাকা অবৈধ।

৫. প্রবেশপত্রে উল্লিখিত বিষয় কোড ও শিরোনাম ব্যতীত অন্য কোন বিষয় কোড ও শিরোনামের পরীক্ষায় অংশগ্রহণ করা যাবে না।

৬. মূল উত্তরপত্র ও O M R ফরম এর নির্দিষ্ট স্থানে প্রয়োজনীয় সকল তথ্য নির্ভুলভাবে লিখতে হবে এবং সংশ্লিষ্ট বৃত্ত ভরাট করতে হবে।

৭. প্রতিটি পরীক্ষার জন্য পরীক্ষার্থীকে স্বাক্ষরলিপিতে স্বাক্ষর করতে হবে, অন্যথায় ঐ পরীক্ষায় পরীক্ষার্থী অনুপস্থিত বলে গন্য হবে।

৮. মোবাইল ফোন নিয়ে পরীক্ষার হলে প্রবেশ সম্পূর্ণ নিষিদ্ধ।

৯. পরীক্ষা কেন্দ্রে আইন-শৃঙ্খলা ভঙ্গ অথবা এ কাজে প্ররোচনাদানকারী পরীক্ষার্থীর বিরুদ্ধে তাৎক্ষনিকভাবে আইনানুগ ব্যবস্থা করা হবে।

১০. পরীক্ষা হলের ইনভিজিলেটর ও সংশ্লিষ্ট অফিসার-ইন-চার্জ কর্তৃক আরোপিত নির্দেশাবলী যথাযথভাবে মেনে চলতে হবে।

১১. উত্তরপত্রের কভার পৃষ্ঠায় মুদ্রিত নির্দেশাবলী অবশ্যই মেনে চলতে হবে।

১২. মূল প্রবেশপত্র এবং মূল রেজিস্ট্রেশন কার্ড অবশ্যই সঙ্গে আনতে হবে ।

CONTROLLER OF EXAMINATION
15.10.2024 11:12

ID No: 7035857/6646278

Note: This document contains digital signature of Controller of Examinations, National University.

Generated On: Tuesday, 15 October 2024

বিঃ দ্রঃ **EMS** এ পরীক্ষাটি অনুষ্ঠিত হচ্ছে বিধায় পরীক্ষার্থী তার প্রবেশ পত্র এবং উত্তর পত্রের **QR** কোড ইনভিজিলেটর এর মাধ্যমে অবশ্যই স্ক্যান করিয়ে নেবেন।

National University

Bangladesh

BACHELOR DEGREE HONOURS PART-1 EXAMINATION - 2023

Admit Card

Subject Code & Name	**11-ENGLISH**	**Examination Code**	**2201**
Name of Examinee	**TANIA AKTER**	**Roll No.**	**3314467**
Father's Name	**MD. LAL MIA**	**Registration No**	**21211243307**
Mother's Name	**AMBIA KHATUN**	**Session & Type**	**2021-22 / IMP**
College Code & Name	**4903-KISHOREGANJ GOVT. MAHILA COLLEGE, KISHOREGANJ**		
Center Code & Name	**351-GOVT. GURUDAYAL COLLEGE, KISHOREGANJ**		

Subject Code & name			
211101	**English Reading Skills**		
211107	**Introduction to Prose: Fiction and Non- Fiction:**		

Seal & Signature of Principal	**Controller of Examinations**

পরীক্ষার্থীদের জন্য নির্দেশাবলী

১. প্রবেশপত্রে কোন প্রকার ভুলত্রুটি পরিলক্ষিত হলে তা পরীক্ষা শুরুর পূর্বেই সংশ্লিষ্ট শাখা থেকে সংশোধন করে নিতে হবে। ভুল বা অসম্পূর্ণ প্রবেশপত্র দ্বারা কোনক্রমে পরীক্ষায় অংশগ্রহণ করা যাবে না। এক্ষেত্রে পরীক্ষার্থী নিজে আবেদন ফরম পূরণে ভুল করলে তাকে নির্ধারিত ফি প্রদান করে প্রবেশপত্র সংশোধন করে নিতে হবে।

২. বিশ্ববিদ্যালয় কর্তৃক নির্ধারিত দিন, তারিখ ও সময়সূচী অনুযায়ী পরীক্ষায় অংশগ্রহণ করতে হবে।

৩. পরীক্ষার প্রথম দিনে পরীক্ষার হলের দরজা এক ঘণ্টা আগে এবং পরবর্তী দিনগুলিতে আধা ঘণ্টা আগে খোলা হবে। পরীক্ষার হলে পরীক্ষার্থী ছাড়া তার কোন আত্মীয় স্বজন বা আপনজনের প্রবেশ নিষেধ।

৪. পরীক্ষার হলে প্রবেশ পত্র, রেজিস্ট্রেশন কার্ড, পরিচয় পত্র, কালি, কলম, পেন্সিল, জ্যামিতি বক্স, ক্যালকুলেটর (প্রয়োজনে) ও টাকা পয়সা ব্যতীত পরীক্ষার্থীর সঙ্গে অন্য কিছু থাকা অবৈধ।

৫. প্রবেশপত্রে উল্লিখিত বিষয় কোড ও শিরোনাম ব্যতীত অন্য কোন বিষয় কোড ও শিরোনামের পরীক্ষায় অংশগ্রহণ করা যাবে না।

৬. মূল উত্তরপত্র ও O M R ফরম এর নির্দিষ্ট স্থানে প্রয়োজনীয় সকল তথ্য নির্ভুলভাবে লিখতে হবে এবং সংশ্লিষ্ট বৃত্ত ভরাট করতে হবে।

৭. প্রতিটি পরীক্ষার জন্য পরীক্ষার্থীকে স্বাক্ষরলিপিতে স্বাক্ষর করতে হবে, অন্যথায় ঐ পরীক্ষায় পরীক্ষার্থী অনুপস্থিত বলে গন্য হবে।

৮. মোবাইল ফোন নিয়ে পরীক্ষার হলে প্রবেশ সম্পূর্ণ নিষিদ্ধ।

৯. পরীক্ষা কেন্দ্রে আইন-শৃঙ্খলা ভঙ্গ অথবা এ কাজে প্ররোচনাদানকারী পরীক্ষার্থীর বিরুদ্ধে তাৎক্ষনিকভাবে আইনানুগ ব্যবস্থা করা হবে।

১০. পরীক্ষা হলের ইনভিজিলেটর ও সংশ্লিষ্ট অফিসার-ইন-চার্জ কর্তৃক আরোপিত নির্দেশাবলী যথাযথভাবে মেনে চলতে হবে।

১১. উত্তরপত্রের কভার পৃষ্ঠায় মুদ্রিত নির্দেশাবলী অবশ্যই মেনে চলতে হবে।

১২. মূল প্রবেশপত্র এবং মূল রেজিস্ট্রেশন কার্ড অবশ্যই সঙ্গে আনতে হবে ।

CONTROLLER OF EXAMINATION
15.10.2024 11:12

ID No: 3031581/6646279

Note: This document contains digital signature of Controller of Examinations, National University.

Generated On: Tuesday, 15 October 2024

বিঃ দ্রঃ **EMS** এ পরীক্ষাটি অনুষ্ঠিত হচ্ছে বিধায় পরীক্ষার্থী তার প্রবেশ পত্র এবং উত্তর পত্রের **QR** কোড ইনভিজিলেটর এর মাধ্যমে অবশ্যই স্ক্যান করিয়ে নেবেন।

National University

Bangladesh

BACHELOR DEGREE HONOURS PART-1 EXAMINATION - 2023

Admit Card

Subject Code & Name	**11-ENGLISH**	**Examination Code**	**2201**
Name of Examinee	**HOMIRA SADIA SHAWN**	**Roll No.**	**3314468**
Father's Name	**MD. MOHIUDDIN BHUIYA**	**Registration No**	**21211243309**
Mother's Name	**JARNA AKTER**	**Session & Type**	**2021-22 / IMP**
College Code & Name	**4903-KISHOREGANJ GOVT. MAHILA COLLEGE, KISHOREGANJ**		
Center Code & Name	**351-GOVT. GURUDAYAL COLLEGE, KISHOREGANJ**		

Subject Code & name			
211101	**English Reading Skills**		

Seal & Signature of Principal	**Controller of Examinations**

পরীক্ষার্থীদের জন্য নির্দেশাবলী

১. প্রবেশপত্রে কোন প্রকার ভুলত্রুটি পরিলক্ষিত হলে তা পরীক্ষা শুরুর পূর্বেই সংশ্লিষ্ট শাখা থেকে সংশোধন করে নিতে হবে। ভুল বা অসম্পূর্ণ প্রবেশপত্র দ্বারা কোনক্রমে পরীক্ষায় অংশগ্রহণ করা যাবে না। এক্ষেত্রে পরীক্ষার্থী নিজে আবেদন ফরম পূরণে ভুল করলে তাকে নির্ধারিত ফি প্রদান করে প্রবেশপত্র সংশোধন করে নিতে হবে।

২. বিশ্ববিদ্যালয় কর্তৃক নির্ধারিত দিন, তারিখ ও সময়সূচী অনুযায়ী পরীক্ষায় অংশগ্রহণ করতে হবে।

৩. পরীক্ষার প্রথম দিনে পরীক্ষার হলের দরজা এক ঘণ্টা আগে এবং পরবর্তী দিনগুলিতে আধা ঘণ্টা আগে খোলা হবে। পরীক্ষার হলে পরীক্ষার্থী ছাড়া তার কোন আত্মীয় স্বজন বা আপনজনের প্রবেশ নিষেধ।

৪. পরীক্ষার হলে প্রবেশ পত্র, রেজিস্ট্রেশন কার্ড, পরিচয় পত্র, কালি, কলম, পেন্সিল, জ্যামিতি বক্স, ক্যালকুলেটর (প্রয়োজনে) ও টাকা পয়সা ব্যতীত পরীক্ষার্থীর সঙ্গে অন্য কিছু থাকা অবৈধ।

৫. প্রবেশপত্রে উল্লিখিত বিষয় কোড ও শিরোনাম ব্যতীত অন্য কোন বিষয় কোড ও শিরোনামের পরীক্ষায় অংশগ্রহণ করা যাবে না।

৬. মূল উত্তরপত্র ও O M R ফরম এর নির্দিষ্ট স্থানে প্রয়োজনীয় সকল তথ্য নির্ভুলভাবে লিখতে হবে এবং সংশ্লিষ্ট বৃত্ত ভরাট করতে হবে।

৭. প্রতিটি পরীক্ষার জন্য পরীক্ষার্থীকে স্বাক্ষরলিপিতে স্বাক্ষর করতে হবে, অন্যথায় ঐ পরীক্ষায় পরীক্ষার্থী অনুপস্থিত বলে গন্য হবে।

৮. মোবাইল ফোন নিয়ে পরীক্ষার হলে প্রবেশ সম্পূর্ণ নিষিদ্ধ।

৯. পরীক্ষা কেন্দ্রে আইন-শৃঙ্খলা ভঙ্গ অথবা এ কাজে প্ররোচনাদানকারী পরীক্ষার্থীর বিরুদ্ধে তাৎক্ষনিকভাবে আইনানুগ ব্যবস্থা করা হবে।

১০. পরীক্ষা হলের ইনভিজিলেটর ও সংশ্লিষ্ট অফিসার-ইন-চার্জ কর্তৃক আরোপিত নির্দেশাবলী যথাযথভাবে মেনে চলতে হবে।

১১. উত্তরপত্রের কভার পৃষ্ঠায় মুদ্রিত নির্দেশাবলী অবশ্যই মেনে চলতে হবে।

১২. মূল প্রবেশপত্র এবং মূল রেজিস্ট্রেশন কার্ড অবশ্যই সঙ্গে আনতে হবে ।

CONTROLLER OF EXAMINATION
15.10.2024 11:12

ID No: 5145647/6646283

Note: This document contains digital signature of Controller of Examinations, National University.

Generated On: Tuesday, 15 October 2024

বিঃ দ্রঃ **EMS** এ পরীক্ষাটি অনুষ্ঠিত হচ্ছে বিধায় পরীক্ষার্থী তার প্রবেশ পত্র এবং উত্তর পত্রের **QR** কোড ইনভিজিলেটর এর মাধ্যমে অবশ্যই স্ক্যান করিয়ে নেবেন।

National University

Bangladesh

BACHELOR DEGREE HONOURS PART-1 EXAMINATION - 2023

Admit Card

Subject Code & Name	**11-ENGLISH**	**Examination Code**	**2201**
Name of Examinee	**SUMAYA AKHTER**	**Roll No.**	**3314469**
Father's Name	**MD. GULAP**	**Registration No**	**21211243311**
Mother's Name	**SHAFALI AKHTER**	**Session & Type**	**2021-22 / IMP**
College Code & Name	**4903-KISHOREGANJ GOVT. MAHILA COLLEGE, KISHOREGANJ**		
Center Code & Name	**351-GOVT. GURUDAYAL COLLEGE, KISHOREGANJ**		

Subject Code & name			
211101	**English Reading Skills**		

Seal & Signature of Principal	**Controller of Examinations**

পরীক্ষার্থীদের জন্য নির্দেশাবলী

১. প্রবেশপত্রে কোন প্রকার ভুলত্রুটি পরিলক্ষিত হলে তা পরীক্ষা শুরুর পূর্বেই সংশ্লিষ্ট শাখা থেকে সংশোধন করে নিতে হবে। ভুল বা অসম্পূর্ণ প্রবেশপত্র দ্বারা কোনক্রমে পরীক্ষায় অংশগ্রহণ করা যাবে না। এক্ষেত্রে পরীক্ষার্থী নিজে আবেদন ফরম পূরণে ভুল করলে তাকে নির্ধারিত ফি প্রদান করে প্রবেশপত্র সংশোধন করে নিতে হবে।

২. বিশ্ববিদ্যালয় কর্তৃক নির্ধারিত দিন, তারিখ ও সময়সূচী অনুযায়ী পরীক্ষায় অংশগ্রহণ করতে হবে।

৩. পরীক্ষার প্রথম দিনে পরীক্ষার হলের দরজা এক ঘণ্টা আগে এবং পরবর্তী দিনগুলিতে আধা ঘণ্টা আগে খোলা হবে। পরীক্ষার হলে পরীক্ষার্থী ছাড়া তার কোন আত্মীয় স্বজন বা আপনজনের প্রবেশ নিষেধ।

৪. পরীক্ষার হলে প্রবেশ পত্র, রেজিস্ট্রেশন কার্ড, পরিচয় পত্র, কালি, কলম, পেন্সিল, জ্যামিতি বক্স, ক্যালকুলেটর (প্রয়োজনে) ও টাকা পয়সা ব্যতীত পরীক্ষার্থীর সঙ্গে অন্য কিছু থাকা অবৈধ।

৫. প্রবেশপত্রে উল্লিখিত বিষয় কোড ও শিরোনাম ব্যতীত অন্য কোন বিষয় কোড ও শিরোনামের পরীক্ষায় অংশগ্রহণ করা যাবে না।

৬. মূল উত্তরপত্র ও O M R ফরম এর নির্দিষ্ট স্থানে প্রয়োজনীয় সকল তথ্য নির্ভুলভাবে লিখতে হবে এবং সংশ্লিষ্ট বৃত্ত ভরাট করতে হবে।

৭. প্রতিটি পরীক্ষার জন্য পরীক্ষার্থীকে স্বাক্ষরলিপিতে স্বাক্ষর করতে হবে, অন্যথায় ঐ পরীক্ষায় পরীক্ষার্থী অনুপস্থিত বলে গন্য হবে।

৮. মোবাইল ফোন নিয়ে পরীক্ষার হলে প্রবেশ সম্পূর্ণ নিষিদ্ধ।

৯. পরীক্ষা কেন্দ্রে আইন-শৃঙ্খলা ভঙ্গ অথবা এ কাজে প্ররোচনাদানকারী পরীক্ষার্থীর বিরুদ্ধে তাৎক্ষনিকভাবে আইনানুগ ব্যবস্থা করা হবে।

১০. পরীক্ষা হলের ইনভিজিলেটর ও সংশ্লিষ্ট অফিসার-ইন-চার্জ কর্তৃক আরোপিত নির্দেশাবলী যথাযথভাবে মেনে চলতে হবে।

১১. উত্তরপত্রের কভার পৃষ্ঠায় মুদ্রিত নির্দেশাবলী অবশ্যই মেনে চলতে হবে।

১২. মূল প্রবেশপত্র এবং মূল রেজিস্ট্রেশন কার্ড অবশ্যই সঙ্গে আনতে হবে ।

CONTROLLER OF EXAMINATION

15.10.2024 11:12

ID No: 5181020/6646286

Note: This document contains digital signature of Controller of Examinations, National University.

Generated On: Tuesday, 15 October 2024

বিঃ দ্রঃ **EMS** এ পরীক্ষাটি অনুষ্ঠিত হচ্ছে বিধায় পরীক্ষার্থী তার প্রবেশ পত্র এবং উত্তর পত্রের **QR** কোড ইনভিজিলেটর এর মাধ্যমে অবশ্যই স্ক্যান করিয়ে নেবেন।

National University

Bangladesh

BACHELOR DEGREE HONOURS PART-1 EXAMINATION - 2023

Admit Card

Subject Code & Name	**11-ENGLISH**	**Examination Code**	**2201**
Name of Examinee	**MST. SONIA AKTER**	**Roll No.**	**3314470**
Father's Name	**MD. ABU BAKKAR SIDDIK MOLLAH**	**Registration No**	**21211243313**
Mother's Name	**MST. HAMIDA KHATUN**	**Session & Type**	**2021-22 / IMP**
College Code & Name	**4903-KISHOREGANJ GOVT. MAHILA COLLEGE, KISHOREGANJ**		
Center Code & Name	**351-GOVT. GURUDAYAL COLLEGE, KISHOREGANJ**		

Subject Code & name			
211101	**English Reading Skills**		
211105	**Introduction to Poetry**		
211107	**Introduction to Prose: Fiction and Non- Fiction:**		

Seal & Signature of Principal	**Controller of Examinations**

পরীক্ষার্থীদের জন্য নির্দেশাবলী

১. প্রবেশপত্রে কোন প্রকার ভুলত্রুটি পরিলক্ষিত হলে তা পরীক্ষা শুরুর পূর্বেই সংশ্লিষ্ট শাখা থেকে সংশোধন করে নিতে হবে। ভুল বা অসম্পূর্ণ প্রবেশপত্র দ্বারা কোনক্রমে পরীক্ষায় অংশগ্রহণ করা যাবে না। এক্ষেত্রে পরীক্ষার্থী নিজে আবেদন ফরম পূরণে ভুল করলে তাকে নির্ধারিত ফি প্রদান করে প্রবেশপত্র সংশোধন করে নিতে হবে।

২. বিশ্ববিদ্যালয় কর্তৃক নির্ধারিত দিন, তারিখ ও সময়সূচী অনুযায়ী পরীক্ষায় অংশগ্রহণ করতে হবে।

৩. পরীক্ষার প্রথম দিনে পরীক্ষার হলের দরজা এক ঘণ্টা আগে এবং পরবর্তী দিনগুলিতে আধা ঘণ্টা আগে খোলা হবে। পরীক্ষার হলে পরীক্ষার্থী ছাড়া তার কোন আত্মীয় স্বজন বা আপনজনের প্রবেশ নিষেধ।

৪. পরীক্ষার হলে প্রবেশ পত্র, রেজিস্ট্রেশন কার্ড, পরিচয় পত্র, কালি, কলম, পেন্সিল, জ্যামিতি বক্স, ক্যালকুলেটর (প্রয়োজনে) ও টাকা পয়সা ব্যতীত পরীক্ষার্থীর সঙ্গে অন্য কিছু থাকা অবৈধ।

৫. প্রবেশপত্রে উল্লিখিত বিষয় কোড ও শিরোনাম ব্যতীত অন্য কোন বিষয় কোড ও শিরোনামের পরীক্ষায় অংশগ্রহণ করা যাবে না।

৬. মূল উত্তরপত্র ও O M R ফরম এর নির্দিষ্ট স্থানে প্রয়োজনীয় সকল তথ্য নির্ভুলভাবে লিখতে হবে এবং সংশ্লিষ্ট বৃত্ত ভরাট করতে হবে।

৭. প্রতিটি পরীক্ষার জন্য পরীক্ষার্থীকে স্বাক্ষরলিপিতে স্বাক্ষর করতে হবে, অন্যথায় ঐ পরীক্ষায় পরীক্ষার্থী অনুপস্থিত বলে গন্য হবে।

৮. মোবাইল ফোন নিয়ে পরীক্ষার হলে প্রবেশ সম্পূর্ণ নিষিদ্ধ।

৯. পরীক্ষা কেন্দ্রে আইন-শৃঙ্খলা ভঙ্গ অথবা এ কাজে প্ররোচনাদানকারী পরীক্ষার্থীর বিরুদ্ধে তাৎক্ষনিকভাবে আইনানুগ ব্যবস্থা করা হবে।

১০. পরীক্ষা হলের ইনভিজিলেটর ও সংশ্লিষ্ট অফিসার-ইন-চার্জ কর্তৃক আরোপিত নির্দেশাবলী যথাযথভাবে মেনে চলতে হবে।

১১. উত্তরপত্রের কভার পৃষ্ঠায় মুদ্রিত নির্দেশাবলী অবশ্যই মেনে চলতে হবে।

১২. মূল প্রবেশপত্র এবং মূল রেজিস্ট্রেশন কার্ড অবশ্যই সঙ্গে আনতে হবে ।

CONTROLLER OF EXAMINATION
15.10.2024 11:12

ID No: 5110786/6646287

Note: This document contains digital signature of Controller of Examinations, National University.

Generated On: Tuesday, 15 October 2024

বিঃ দ্রঃ **EMS** এ পরীক্ষাটি অনুষ্ঠিত হচ্ছে বিধায় পরীক্ষার্থী তার প্রবেশ পত্র এবং উত্তর পত্রের **QR** কোড ইনভিজিলেটর এর মাধ্যমে অবশ্যই স্ক্যান করিয়ে নেবেন।

National University

Bangladesh

BACHELOR DEGREE HONOURS PART-1 EXAMINATION - 2023

Admit Card

Subject Code & Name	**11-ENGLISH**	**Examination Code**	**2201**
Name of Examinee	**SULTANA RAJIA TASNIM**	**Roll No.**	**3314471**
Father's Name	**MD. AMIR HAMJA**	**Registration No**	**21211243319**
Mother's Name	**ANUARA BEGUM**	**Session & Type**	**2021-22 / IMP**
College Code & Name	**4903-KISHOREGANJ GOVT. MAHILA COLLEGE, KISHOREGANJ**		
Center Code & Name	**351-GOVT. GURUDAYAL COLLEGE, KISHOREGANJ**		

Subject Code & name			
211105	**Introduction to Poetry**		

Seal & Signature of Principal	**Controller of Examinations**

পরীক্ষার্থীদের জন্য নির্দেশাবলী

১. প্রবেশপত্রে কোন প্রকার ভুলত্রুটি পরিলক্ষিত হলে তা পরীক্ষা শুরুর পূর্বেই সংশ্লিষ্ট শাখা থেকে সংশোধন করে নিতে হবে। ভুল বা অসম্পূর্ণ প্রবেশপত্র দ্বারা কোনক্রমে পরীক্ষায় অংশগ্রহণ করা যাবে না। এক্ষেত্রে পরীক্ষার্থী নিজে আবেদন ফরম পূরণে ভুল করলে তাকে নির্ধারিত ফি প্রদান করে প্রবেশপত্র সংশোধন করে নিতে হবে।

২. বিশ্ববিদ্যালয় কর্তৃক নির্ধারিত দিন, তারিখ ও সময়সূচী অনুযায়ী পরীক্ষায় অংশগ্রহণ করতে হবে।

৩. পরীক্ষার প্রথম দিনে পরীক্ষার হলের দরজা এক ঘণ্টা আগে এবং পরবর্তী দিনগুলিতে আধা ঘণ্টা আগে খোলা হবে। পরীক্ষার হলে পরীক্ষার্থী ছাড়া তার কোন আত্মীয় স্বজন বা আপনজনের প্রবেশ নিষেধ।

৪. পরীক্ষার হলে প্রবেশ পত্র, রেজিস্ট্রেশন কার্ড, পরিচয় পত্র, কালি, কলম, পেন্সিল, জ্যামিতি বক্স, ক্যালকুলেটর (প্রয়োজনে) ও টাকা পয়সা ব্যতীত পরীক্ষার্থীর সঙ্গে অন্য কিছু থাকা অবৈধ।

৫. প্রবেশপত্রে উল্লিখিত বিষয় কোড ও শিরোনাম ব্যতীত অন্য কোন বিষয় কোড ও শিরোনামের পরীক্ষায় অংশগ্রহণ করা যাবে না।

৬. মূল উত্তরপত্র ও O M R ফরম এর নির্দিষ্ট স্থানে প্রয়োজনীয় সকল তথ্য নির্ভুলভাবে লিখতে হবে এবং সংশ্লিষ্ট বৃত্ত ভরাট করতে হবে।

৭. প্রতিটি পরীক্ষার জন্য পরীক্ষার্থীকে স্বাক্ষরলিপিতে স্বাক্ষর করতে হবে, অন্যথায় ঐ পরীক্ষায় পরীক্ষার্থী অনুপস্থিত বলে গন্য হবে।

৮. মোবাইল ফোন নিয়ে পরীক্ষার হলে প্রবেশ সম্পূর্ণ নিষিদ্ধ।

৯. পরীক্ষা কেন্দ্রে আইন-শৃঙ্খলা ভঙ্গ অথবা এ কাজে প্ররোচনাদানকারী পরীক্ষার্থীর বিরুদ্ধে তাৎক্ষনিকভাবে আইনানুগ ব্যবস্থা করা হবে।

১০. পরীক্ষা হলের ইনভিজিলেটর ও সংশ্লিষ্ট অফিসার-ইন-চার্জ কর্তৃক আরোপিত নির্দেশাবলী যথাযথভাবে মেনে চলতে হবে।

১১. উত্তরপত্রের কভার পৃষ্ঠায় মুদ্রিত নির্দেশাবলী অবশ্যই মেনে চলতে হবে।

১২. মূল প্রবেশপত্র এবং মূল রেজিস্ট্রেশন কার্ড অবশ্যই সঙ্গে আনতে হবে ।

CONTROLLER OF EXAMINATION
15.10.2024 11:12

ID No: 3068707/6646294

Note: This document contains digital signature of Controller of Examinations, National University.

Generated On: Tuesday, 15 October 2024

বিঃ দ্রঃ **EMS** এ পরীক্ষাটি অনুষ্ঠিত হচ্ছে বিধায় পরীক্ষার্থী তার প্রবেশ পত্র এবং উত্তর পত্রের **QR** কোড ইনভিজিলেটর এর মাধ্যমে অবশ্যই স্ক্যান করিয়ে নেবেন।

National University

Bangladesh

BACHELOR DEGREE HONOURS PART-1 EXAMINATION - 2023

Admit Card

Subject Code & Name	**11-ENGLISH**	**Examination Code**	**2201**
Name of Examinee	**MUNFA AKTER KHUKU**	**Roll No.**	**3314472**
Father's Name	**MD. HADIS MIA**	**Registration No**	**21211243321**
Mother's Name	**PABLI AKTER**	**Session & Type**	**2021-22 / IMP**
College Code & Name	**4903-KISHOREGANJ GOVT. MAHILA COLLEGE, KISHOREGANJ**		
Center Code & Name	**351-GOVT. GURUDAYAL COLLEGE, KISHOREGANJ**		

Subject Code & name			
211105	**Introduction to Poetry**		
211107	**Introduction to Prose: Fiction and Non- Fiction:**		

Seal & Signature of Principal	**Controller of Examinations**

পরীক্ষার্থীদের জন্য নির্দেশাবলী

১. প্রবেশপত্রে কোন প্রকার ভুলত্রুটি পরিলক্ষিত হলে তা পরীক্ষা শুরুর পূর্বেই সংশ্লিষ্ট শাখা থেকে সংশোধন করে নিতে হবে। ভুল বা অসম্পূর্ণ প্রবেশপত্র দ্বারা কোনক্রমে পরীক্ষায় অংশগ্রহণ করা যাবে না। এক্ষেত্রে পরীক্ষার্থী নিজে আবেদন ফরম পূরণে ভুল করলে তাকে নির্ধারিত ফি প্রদান করে প্রবেশপত্র সংশোধন করে নিতে হবে।

২. বিশ্ববিদ্যালয় কর্তৃক নির্ধারিত দিন, তারিখ ও সময়সূচী অনুযায়ী পরীক্ষায় অংশগ্রহণ করতে হবে।

৩. পরীক্ষার প্রথম দিনে পরীক্ষার হলের দরজা এক ঘণ্টা আগে এবং পরবর্তী দিনগুলিতে আধা ঘণ্টা আগে খোলা হবে। পরীক্ষার হলে পরীক্ষার্থী ছাড়া তার কোন আত্মীয় স্বজন বা আপনজনের প্রবেশ নিষেধ।

৪. পরীক্ষার হলে প্রবেশ পত্র, রেজিস্ট্রেশন কার্ড, পরিচয় পত্র, কালি, কলম, পেন্সিল, জ্যামিতি বক্স, ক্যালকুলেটর (প্রয়োজনে) ও টাকা পয়সা ব্যতীত পরীক্ষার্থীর সঙ্গে অন্য কিছু থাকা অবৈধ।

৫. প্রবেশপত্রে উল্লিখিত বিষয় কোড ও শিরোনাম ব্যতীত অন্য কোন বিষয় কোড ও শিরোনামের পরীক্ষায় অংশগ্রহণ করা যাবে না।

৬. মূল উত্তরপত্র ও O M R ফরম এর নির্দিষ্ট স্থানে প্রয়োজনীয় সকল তথ্য নির্ভুলভাবে লিখতে হবে এবং সংশ্লিষ্ট বৃত্ত ভরাট করতে হবে।

৭. প্রতিটি পরীক্ষার জন্য পরীক্ষার্থীকে স্বাক্ষরলিপিতে স্বাক্ষর করতে হবে, অন্যথায় ঐ পরীক্ষায় পরীক্ষার্থী অনুপস্থিত বলে গন্য হবে।

৮. মোবাইল ফোন নিয়ে পরীক্ষার হলে প্রবেশ সম্পূর্ণ নিষিদ্ধ।

৯. পরীক্ষা কেন্দ্রে আইন-শৃঙ্খলা ভঙ্গ অথবা এ কাজে প্ররোচনাদানকারী পরীক্ষার্থীর বিরুদ্ধে তাৎক্ষনিকভাবে আইনানুগ ব্যবস্থা করা হবে।

১০. পরীক্ষা হলের ইনভিজিলেটর ও সংশ্লিষ্ট অফিসার-ইন-চার্জ কর্তৃক আরোপিত নির্দেশাবলী যথাযথভাবে মেনে চলতে হবে।

১১. উত্তরপত্রের কভার পৃষ্ঠায় মুদ্রিত নির্দেশাবলী অবশ্যই মেনে চলতে হবে।

১২. মূল প্রবেশপত্র এবং মূল রেজিস্ট্রেশন কার্ড অবশ্যই সঙ্গে আনতে হবে ।

CONTROLLER OF EXAMINATION
15.10.2024 11:12

ID No: 7106553/6646296

Note: This document contains digital signature of Controller of Examinations, National University.

Generated On: Tuesday, 15 October 2024

বিঃ দ্রঃ **EMS** এ পরীক্ষাটি অনুষ্ঠিত হচ্ছে বিধায় পরীক্ষার্থী তার প্রবেশ পত্র এবং উত্তর পত্রের **QR** কোড ইনভিজিলেটর এর মাধ্যমে অবশ্যই স্ক্যান করিয়ে নেবেন।

National University

Bangladesh

BACHELOR DEGREE HONOURS PART-1 EXAMINATION - 2023

Admit Card

Subject Code & Name	**11-ENGLISH**	**Examination Code**	**2201**
Name of Examinee	**ZIBUNN AHER**	**Roll No.**	**3314473**
Father's Name	**ANAMUL HOQUE**	**Registration No**	**21211243324**
Mother's Name	**SHAFALI BEGUM**	**Session & Type**	**2021-22 / IRR**
College Code & Name	**4903-KISHOREGANJ GOVT. MAHILA COLLEGE, KISHOREGANJ**		
Center Code & Name	**351-GOVT. GURUDAYAL COLLEGE, KISHOREGANJ**		

Subject Code & name			
211101	**English Reading Skills**		
211103	**English Writing Skills**		
211105	**Introduction to Poetry**		
211107	**Introduction to Prose: Fiction and Non- Fiction:**		

Seal & Signature of Principal	**Controller of Examinations**

পরীক্ষার্থীদের জন্য নির্দেশাবলী

১. প্রবেশপত্রে কোন প্রকার ভুলত্রুটি পরিলক্ষিত হলে তা পরীক্ষা শুরুর পূর্বেই সংশ্লিষ্ট শাখা থেকে সংশোধন করে নিতে হবে। ভুল বা অসম্পূর্ণ প্রবেশপত্র দ্বারা কোনক্রমে পরীক্ষায় অংশগ্রহণ করা যাবে না। এক্ষেত্রে পরীক্ষার্থী নিজে আবেদন ফরম পূরণে ভুল করলে তাকে নির্ধারিত ফি প্রদান করে প্রবেশপত্র সংশোধন করে নিতে হবে।

২. বিশ্ববিদ্যালয় কর্তৃক নির্ধারিত দিন, তারিখ ও সময়সূচী অনুযায়ী পরীক্ষায় অংশগ্রহণ করতে হবে।

৩. পরীক্ষার প্রথম দিনে পরীক্ষার হলের দরজা এক ঘণ্টা আগে এবং পরবর্তী দিনগুলিতে আধা ঘণ্টা আগে খোলা হবে। পরীক্ষার হলে পরীক্ষার্থী ছাড়া তার কোন আত্মীয় স্বজন বা আপনজনের প্রবেশ নিষেধ।

৪. পরীক্ষার হলে প্রবেশ পত্র, রেজিস্ট্রেশন কার্ড, পরিচয় পত্র, কালি, কলম, পেন্সিল, জ্যামিতি বক্স, ক্যালকুলেটর (প্রয়োজনে) ও টাকা পয়সা ব্যতীত পরীক্ষার্থীর সঙ্গে অন্য কিছু থাকা অবৈধ।

৫. প্রবেশপত্রে উল্লিখিত বিষয় কোড ও শিরোনাম ব্যতীত অন্য কোন বিষয় কোড ও শিরোনামের পরীক্ষায় অংশগ্রহণ করা যাবে না।

৬. মূল উত্তরপত্র ও O M R ফরম এর নির্দিষ্ট স্থানে প্রয়োজনীয় সকল তথ্য নির্ভুলভাবে লিখতে হবে এবং সংশ্লিষ্ট বৃত্ত ভরাট করতে হবে।

৭. প্রতিটি পরীক্ষার জন্য পরীক্ষার্থীকে স্বাক্ষরলিপিতে স্বাক্ষর করতে হবে, অন্যথায় ঐ পরীক্ষায় পরীক্ষার্থী অনুপস্থিত বলে গন্য হবে।

৮. মোবাইল ফোন নিয়ে পরীক্ষার হলে প্রবেশ সম্পূর্ণ নিষিদ্ধ।

৯. পরীক্ষা কেন্দ্রে আইন-শৃঙ্খলা ভঙ্গ অথবা এ কাজে প্ররোচনাদানকারী পরীক্ষার্থীর বিরুদ্ধে তাৎক্ষনিকভাবে আইনানুগ ব্যবস্থা করা হবে।

১০. পরীক্ষা হলের ইনভিজিলেটর ও সংশ্লিষ্ট অফিসার-ইন-চার্জ কর্তৃক আরোপিত নির্দেশাবলী যথাযথভাবে মেনে চলতে হবে।

১১. উত্তরপত্রের কভার পৃষ্ঠায় মুদ্রিত নির্দেশাবলী অবশ্যই মেনে চলতে হবে।

১২. মূল প্রবেশপত্র এবং মূল রেজিস্ট্রেশন কার্ড অবশ্যই সঙ্গে আনতে হবে ।

CONTROLLER OF EXAMINATION
15.10.2024 11:12

ID No: 5199812/6612305

Note: This document contains digital signature of Controller of Examinations, National University.

Generated On: Tuesday, 15 October 2024

বিঃ দ্রঃ **EMS** এ পরীক্ষাটি অনুষ্ঠিত হচ্ছে বিধায় পরীক্ষার্থী তার প্রবেশ পত্র এবং উত্তর পত্রের **QR** কোড ইনভিজিলেটর এর মাধ্যমে অবশ্যই স্ক্যান করিয়ে নেবেন।

National University

Bangladesh

BACHELOR DEGREE HONOURS PART-1 EXAMINATION - 2023

Admit Card

Subject Code & Name	**11-ENGLISH**	**Examination Code**	**2201**
Name of Examinee	**MAJIDA AKTHER**	**Roll No.**	**3314474**
Father's Name	**MD. EDU MIA**	**Registration No**	**21211243325**
Mother's Name	**FULESA**	**Session & Type**	**2021-22 / IMP**
College Code & Name	**4903-KISHOREGANJ GOVT. MAHILA COLLEGE, KISHOREGANJ**		
Center Code & Name	**351-GOVT. GURUDAYAL COLLEGE, KISHOREGANJ**		

Subject Code & name			
211101	**English Reading Skills**		
211105	**Introduction to Poetry**		

Seal & Signature of Principal	**Controller of Examinations**

পরীক্ষার্থীদের জন্য নির্দেশাবলী

১. প্রবেশপত্রে কোন প্রকার ভুলত্রুটি পরিলক্ষিত হলে তা পরীক্ষা শুরুর পূর্বেই সংশ্লিষ্ট শাখা থেকে সংশোধন করে নিতে হবে। ভুল বা অসম্পূর্ণ প্রবেশপত্র দ্বারা কোনক্রমে পরীক্ষায় অংশগ্রহণ করা যাবে না। এক্ষেত্রে পরীক্ষার্থী নিজে আবেদন ফরম পূরণে ভুল করলে তাকে নির্ধারিত ফি প্রদান করে প্রবেশপত্র সংশোধন করে নিতে হবে।

২. বিশ্ববিদ্যালয় কর্তৃক নির্ধারিত দিন, তারিখ ও সময়সূচী অনুযায়ী পরীক্ষায় অংশগ্রহণ করতে হবে।

৩. পরীক্ষার প্রথম দিনে পরীক্ষার হলের দরজা এক ঘণ্টা আগে এবং পরবর্তী দিনগুলিতে আধা ঘণ্টা আগে খোলা হবে। পরীক্ষার হলে পরীক্ষার্থী ছাড়া তার কোন আত্মীয় স্বজন বা আপনজনের প্রবেশ নিষেধ।

৪. পরীক্ষার হলে প্রবেশ পত্র, রেজিস্ট্রেশন কার্ড, পরিচয় পত্র, কালি, কলম, পেন্সিল, জ্যামিতি বক্স, ক্যালকুলেটর (প্রয়োজনে) ও টাকা পয়সা ব্যতীত পরীক্ষার্থীর সঙ্গে অন্য কিছু থাকা অবৈধ।

৫. প্রবেশপত্রে উল্লিখিত বিষয় কোড ও শিরোনাম ব্যতীত অন্য কোন বিষয় কোড ও শিরোনামের পরীক্ষায় অংশগ্রহণ করা যাবে না।

৬. মূল উত্তরপত্র ও O M R ফরম এর নির্দিষ্ট স্থানে প্রয়োজনীয় সকল তথ্য নির্ভুলভাবে লিখতে হবে এবং সংশ্লিষ্ট বৃত্ত ভরাট করতে হবে।

৭. প্রতিটি পরীক্ষার জন্য পরীক্ষার্থীকে স্বাক্ষরলিপিতে স্বাক্ষর করতে হবে, অন্যথায় ঐ পরীক্ষায় পরীক্ষার্থী অনুপস্থিত বলে গন্য হবে।

৮. মোবাইল ফোন নিয়ে পরীক্ষার হলে প্রবেশ সম্পূর্ণ নিষিদ্ধ।

৯. পরীক্ষা কেন্দ্রে আইন-শৃঙ্খলা ভঙ্গ অথবা এ কাজে প্ররোচনাদানকারী পরীক্ষার্থীর বিরুদ্ধে তাৎক্ষনিকভাবে আইনানুগ ব্যবস্থা করা হবে।

১০. পরীক্ষা হলের ইনভিজিলেটর ও সংশ্লিষ্ট অফিসার-ইন-চার্জ কর্তৃক আরোপিত নির্দেশাবলী যথাযথভাবে মেনে চলতে হবে।

১১. উত্তরপত্রের কভার পৃষ্ঠায় মুদ্রিত নির্দেশাবলী অবশ্যই মেনে চলতে হবে।

১২. মূল প্রবেশপত্র এবং মূল রেজিস্ট্রেশন কার্ড অবশ্যই সঙ্গে আনতে হবে ।

CONTROLLER OF EXAMINATION

15.10.2024 11:12

ID No: 5028500/6646298

Note: This document contains digital signature of Controller of Examinations, National University.

Generated On: Tuesday, 15 October 2024

বিঃ দ্রঃ **EMS** এ পরীক্ষাটি অনুষ্ঠিত হচ্ছে বিধায় পরীক্ষার্থী তার প্রবেশ পত্র এবং উত্তর পত্রের **QR** কোড ইনভিজিলেটর এর মাধ্যমে অবশ্যই স্ক্যান করিয়ে নেবেন।

National University

Bangladesh

BACHELOR DEGREE HONOURS PART-1 EXAMINATION - 2023

Admit Card

Subject Code & Name	**11-ENGLISH**	**Examination Code**	**2201**
Name of Examinee	**NADIYA AKTHER PINGKY**	**Roll No.**	**3314475**
Father's Name	**NURUL ISLAM**	**Registration No**	**21211243326**
Mother's Name	**JINNOTA**	**Session & Type**	**2021-22 / IMP**
College Code & Name	**4903-KISHOREGANJ GOVT. MAHILA COLLEGE, KISHOREGANJ**		
Center Code & Name	**351-GOVT. GURUDAYAL COLLEGE, KISHOREGANJ**		

Subject Code & name			
211105	**Introduction to Poetry**		
211107	**Introduction to Prose: Fiction and Non- Fiction:**		

Seal & Signature of Principal	**Controller of Examinations**

পরীক্ষার্থীদের জন্য নির্দেশাবলী

১. প্রবেশপত্রে কোন প্রকার ভুলত্রুটি পরিলক্ষিত হলে তা পরীক্ষা শুরুর পূর্বেই সংশ্লিষ্ট শাখা থেকে সংশোধন করে নিতে হবে। ভুল বা অসম্পূর্ণ প্রবেশপত্র দ্বারা কোনক্রমে পরীক্ষায় অংশগ্রহণ করা যাবে না। এক্ষেত্রে পরীক্ষার্থী নিজে আবেদন ফরম পূরণে ভুল করলে তাকে নির্ধারিত ফি প্রদান করে প্রবেশপত্র সংশোধন করে নিতে হবে।

২. বিশ্ববিদ্যালয় কর্তৃক নির্ধারিত দিন, তারিখ ও সময়সূচী অনুযায়ী পরীক্ষায় অংশগ্রহণ করতে হবে।

৩. পরীক্ষার প্রথম দিনে পরীক্ষার হলের দরজা এক ঘণ্টা আগে এবং পরবর্তী দিনগুলিতে আধা ঘণ্টা আগে খোলা হবে। পরীক্ষার হলে পরীক্ষার্থী ছাড়া তার কোন আত্মীয় স্বজন বা আপনজনের প্রবেশ নিষেধ।

৪. পরীক্ষার হলে প্রবেশ পত্র, রেজিস্ট্রেশন কার্ড, পরিচয় পত্র, কালি, কলম, পেন্সিল, জ্যামিতি বক্স, ক্যালকুলেটর (প্রয়োজনে) ও টাকা পয়সা ব্যতীত পরীক্ষার্থীর সঙ্গে অন্য কিছু থাকা অবৈধ।

৫. প্রবেশপত্রে উল্লিখিত বিষয় কোড ও শিরোনাম ব্যতীত অন্য কোন বিষয় কোড ও শিরোনামের পরীক্ষায় অংশগ্রহণ করা যাবে না।

৬. মূল উত্তরপত্র ও O M R ফরম এর নির্দিষ্ট স্থানে প্রয়োজনীয় সকল তথ্য নির্ভুলভাবে লিখতে হবে এবং সংশ্লিষ্ট বৃত্ত ভরাট করতে হবে।

৭. প্রতিটি পরীক্ষার জন্য পরীক্ষার্থীকে স্বাক্ষরলিপিতে স্বাক্ষর করতে হবে, অন্যথায় ঐ পরীক্ষায় পরীক্ষার্থী অনুপস্থিত বলে গন্য হবে।

৮. মোবাইল ফোন নিয়ে পরীক্ষার হলে প্রবেশ সম্পূর্ণ নিষিদ্ধ।

৯. পরীক্ষা কেন্দ্রে আইন-শৃঙ্খলা ভঙ্গ অথবা এ কাজে প্ররোচনাদানকারী পরীক্ষার্থীর বিরুদ্ধে তাৎক্ষনিকভাবে আইনানুগ ব্যবস্থা করা হবে।

১০. পরীক্ষা হলের ইনভিজিলেটর ও সংশ্লিষ্ট অফিসার-ইন-চার্জ কর্তৃক আরোপিত নির্দেশাবলী যথাযথভাবে মেনে চলতে হবে।

১১. উত্তরপত্রের কভার পৃষ্ঠায় মুদ্রিত নির্দেশাবলী অবশ্যই মেনে চলতে হবে।

১২. মূল প্রবেশপত্র এবং মূল রেজিস্ট্রেশন কার্ড অবশ্যই সঙ্গে আনতে হবে ।

CONTROLLER OF EXAMINATION
15.10.2024 11:12

ID No: 5079750/6646299

Note: This document contains digital signature of Controller of Examinations, National University.

Generated On: Tuesday, 15 October 2024

বিঃ দ্রঃ **EMS** এ পরীক্ষাটি অনুষ্ঠিত হচ্ছে বিধায় পরীক্ষার্থী তার প্রবেশ পত্র এবং উত্তর পত্রের **QR** কোড ইনভিজিলেটর এর মাধ্যমে অবশ্যই স্ক্যান করিয়ে নেবেন।

National University

Bangladesh

BACHELOR DEGREE HONOURS PART-1 EXAMINATION - 2023

Admit Card

Subject Code & Name	**11-ENGLISH**	**Examination Code**	**2201**
Name of Examinee	**SABIHA AFFRIN MONY**	**Roll No.**	**3314476**
Father's Name	**MD. AMINUL ISLAM**	**Registration No**	**21211243330**
Mother's Name	**ROKEYA ISLAM**	**Session & Type**	**2021-22 / IMP**
College Code & Name	**4903-KISHOREGANJ GOVT. MAHILA COLLEGE, KISHOREGANJ**		
Center Code & Name	**351-GOVT. GURUDAYAL COLLEGE, KISHOREGANJ**		

Subject Code & name			
211101	**English Reading Skills**		
211103	**English Writing Skills**		
211105	**Introduction to Poetry**		
211107	**Introduction to Prose: Fiction and Non- Fiction:**		

Seal & Signature of Principal	**Controller of Examinations**

পরীক্ষার্থীদের জন্য নির্দেশাবলী

১. প্রবেশপত্রে কোন প্রকার ভুলত্রুটি পরিলক্ষিত হলে তা পরীক্ষা শুরুর পূর্বেই সংশ্লিষ্ট শাখা থেকে সংশোধন করে নিতে হবে। ভুল বা অসম্পূর্ণ প্রবেশপত্র দ্বারা কোনক্রমে পরীক্ষায় অংশগ্রহণ করা যাবে না। এক্ষেত্রে পরীক্ষার্থী নিজে আবেদন ফরম পূরণে ভুল করলে তাকে নির্ধারিত ফি প্রদান করে প্রবেশপত্র সংশোধন করে নিতে হবে।

২. বিশ্ববিদ্যালয় কর্তৃক নির্ধারিত দিন, তারিখ ও সময়সূচী অনুযায়ী পরীক্ষায় অংশগ্রহণ করতে হবে।

৩. পরীক্ষার প্রথম দিনে পরীক্ষার হলের দরজা এক ঘণ্টা আগে এবং পরবর্তী দিনগুলিতে আধা ঘণ্টা আগে খোলা হবে। পরীক্ষার হলে পরীক্ষার্থী ছাড়া তার কোন আত্মীয় স্বজন বা আপনজনের প্রবেশ নিষেধ।

৪. পরীক্ষার হলে প্রবেশ পত্র, রেজিস্ট্রেশন কার্ড, পরিচয় পত্র, কালি, কলম, পেন্সিল, জ্যামিতি বক্স, ক্যালকুলেটর (প্রয়োজনে) ও টাকা পয়সা ব্যতীত পরীক্ষার্থীর সঙ্গে অন্য কিছু থাকা অবৈধ।

৫. প্রবেশপত্রে উল্লিখিত বিষয় কোড ও শিরোনাম ব্যতীত অন্য কোন বিষয় কোড ও শিরোনামের পরীক্ষায় অংশগ্রহণ করা যাবে না।

৬. মূল উত্তরপত্র ও O M R ফরম এর নির্দিষ্ট স্থানে প্রয়োজনীয় সকল তথ্য নির্ভুলভাবে লিখতে হবে এবং সংশ্লিষ্ট বৃত্ত ভরাট করতে হবে।

৭. প্রতিটি পরীক্ষার জন্য পরীক্ষার্থীকে স্বাক্ষরলিপিতে স্বাক্ষর করতে হবে, অন্যথায় ঐ পরীক্ষায় পরীক্ষার্থী অনুপস্থিত বলে গন্য হবে।

৮. মোবাইল ফোন নিয়ে পরীক্ষার হলে প্রবেশ সম্পূর্ণ নিষিদ্ধ।

৯. পরীক্ষা কেন্দ্রে আইন-শৃঙ্খলা ভঙ্গ অথবা এ কাজে প্ররোচনাদানকারী পরীক্ষার্থীর বিরুদ্ধে তাৎক্ষনিকভাবে আইনানুগ ব্যবস্থা করা হবে।

১০. পরীক্ষা হলের ইনভিজিলেটর ও সংশ্লিষ্ট অফিসার-ইন-চার্জ কর্তৃক আরোপিত নির্দেশাবলী যথাযথভাবে মেনে চলতে হবে।

১১. উত্তরপত্রের কভার পৃষ্ঠায় মুদ্রিত নির্দেশাবলী অবশ্যই মেনে চলতে হবে।

১২. মূল প্রবেশপত্র এবং মূল রেজিস্ট্রেশন কার্ড অবশ্যই সঙ্গে আনতে হবে ।

CONTROLLER OF EXAMINATION
15.10.2024 11:12

ID No: 5261171/6646301

Note: This document contains digital signature of Controller of Examinations, National University.

Generated On: Tuesday, 15 October 2024

বিঃ দ্রঃ **EMS** এ পরীক্ষাটি অনুষ্ঠিত হচ্ছে বিধায় পরীক্ষার্থী তার প্রবেশ পত্র এবং উত্তর পত্রের **QR** কোড ইনভিজিলেটর এর মাধ্যমে অবশ্যই স্ক্যান করিয়ে নেবেন।

National University

Bangladesh

BACHELOR DEGREE HONOURS PART-1 EXAMINATION - 2023

Admit Card

Subject Code & Name	**11-ENGLISH**	**Examination Code**	**2201**
Name of Examinee	**ANTORA KHATUN**	**Roll No.**	**3314477**
Father's Name	**MD. MASUD MIAH**	**Registration No**	**21211243334**
Mother's Name	**MST. AJUFA KHATUN**	**Session & Type**	**2021-22 / IMP**
College Code & Name	**4903-KISHOREGANJ GOVT. MAHILA COLLEGE, KISHOREGANJ**		
Center Code & Name	**351-GOVT. GURUDAYAL COLLEGE, KISHOREGANJ**		

Subject Code & name			
211103	**English Writing Skills**		
211105	**Introduction to Poetry**		
211107	**Introduction to Prose: Fiction and Non- Fiction:**		

Seal & Signature of Principal	**Controller of Examinations**

পরীক্ষার্থীদের জন্য নির্দেশাবলী

১. প্রবেশপত্রে কোন প্রকার ভুলত্রুটি পরিলক্ষিত হলে তা পরীক্ষা শুরুর পূর্বেই সংশ্লিষ্ট শাখা থেকে সংশোধন করে নিতে হবে। ভুল বা অসম্পূর্ণ প্রবেশপত্র দ্বারা কোনক্রমে পরীক্ষায় অংশগ্রহণ করা যাবে না। এক্ষেত্রে পরীক্ষার্থী নিজে আবেদন ফরম পূরণে ভুল করলে তাকে নির্ধারিত ফি প্রদান করে প্রবেশপত্র সংশোধন করে নিতে হবে।

২. বিশ্ববিদ্যালয় কর্তৃক নির্ধারিত দিন, তারিখ ও সময়সূচী অনুযায়ী পরীক্ষায় অংশগ্রহণ করতে হবে।

৩. পরীক্ষার প্রথম দিনে পরীক্ষার হলের দরজা এক ঘণ্টা আগে এবং পরবর্তী দিনগুলিতে আধা ঘণ্টা আগে খোলা হবে। পরীক্ষার হলে পরীক্ষার্থী ছাড়া তার কোন আত্মীয় স্বজন বা আপনজনের প্রবেশ নিষেধ।

৪. পরীক্ষার হলে প্রবেশ পত্র, রেজিস্ট্রেশন কার্ড, পরিচয় পত্র, কালি, কলম, পেন্সিল, জ্যামিতি বক্স, ক্যালকুলেটর (প্রয়োজনে) ও টাকা পয়সা ব্যতীত পরীক্ষার্থীর সঙ্গে অন্য কিছু থাকা অবৈধ।

৫. প্রবেশপত্রে উল্লিখিত বিষয় কোড ও শিরোনাম ব্যতীত অন্য কোন বিষয় কোড ও শিরোনামের পরীক্ষায় অংশগ্রহণ করা যাবে না।

৬. মূল উত্তরপত্র ও O M R ফরম এর নির্দিষ্ট স্থানে প্রয়োজনীয় সকল তথ্য নির্ভুলভাবে লিখতে হবে এবং সংশ্লিষ্ট বৃত্ত ভরাট করতে হবে।

৭. প্রতিটি পরীক্ষার জন্য পরীক্ষার্থীকে স্বাক্ষরলিপিতে স্বাক্ষর করতে হবে, অন্যথায় ঐ পরীক্ষায় পরীক্ষার্থী অনুপস্থিত বলে গন্য হবে।

৮. মোবাইল ফোন নিয়ে পরীক্ষার হলে প্রবেশ সম্পূর্ণ নিষিদ্ধ।

৯. পরীক্ষা কেন্দ্রে আইন-শৃঙ্খলা ভঙ্গ অথবা এ কাজে প্ররোচনাদানকারী পরীক্ষার্থীর বিরুদ্ধে তাৎক্ষনিকভাবে আইনানুগ ব্যবস্থা করা হবে।

১০. পরীক্ষা হলের ইনভিজিলেটর ও সংশ্লিষ্ট অফিসার-ইন-চার্জ কর্তৃক আরোপিত নির্দেশাবলী যথাযথভাবে মেনে চলতে হবে।

১১. উত্তরপত্রের কভার পৃষ্ঠায় মুদ্রিত নির্দেশাবলী অবশ্যই মেনে চলতে হবে।

১২. মূল প্রবেশপত্র এবং মূল রেজিস্ট্রেশন কার্ড অবশ্যই সঙ্গে আনতে হবে ।

CONTROLLER OF EXAMINATION
15.10.2024 11:12

ID No: 3009906/6646306

Note: This document contains digital signature of Controller of Examinations, National University.

Generated On: Tuesday, 15 October 2024

বিঃ দ্রঃ **EMS** এ পরীক্ষাটি অনুষ্ঠিত হচ্ছে বিধায় পরীক্ষার্থী তার প্রবেশ পত্র এবং উত্তর পত্রের **QR** কোড ইনভিজিলেটর এর মাধ্যমে অবশ্যই স্ক্যান করিয়ে নেবেন।

National University

Bangladesh

BACHELOR DEGREE HONOURS PART-1 EXAMINATION - 2023

Admit Card

Subject Code & Name	**11-ENGLISH**	**Examination Code**	**2201**
Name of Examinee	**REBAT AREFIN MEEM**	**Roll No.**	**3314478**
Father's Name	**MD. ARIF HOSSAIN**	**Registration No**	**21211243336**
Mother's Name	**RASHIDA HOSSAIN**	**Session & Type**	**2021-22 / IMP**
College Code & Name	**4903-KISHOREGANJ GOVT. MAHILA COLLEGE, KISHOREGANJ**		
Center Code & Name	**351-GOVT. GURUDAYAL COLLEGE, KISHOREGANJ**		

Subject Code & name			
212111	**Introduction to Social Work**		

Seal & Signature of Principal	**Controller of Examinations**

পরীক্ষার্থীদের জন্য নির্দেশাবলী

১. প্রবেশপত্রে কোন প্রকার ভুলত্রুটি পরিলক্ষিত হলে তা পরীক্ষা শুরুর পূর্বেই সংশ্লিষ্ট শাখা থেকে সংশোধন করে নিতে হবে। ভুল বা অসম্পূর্ণ প্রবেশপত্র দ্বারা কোনক্রমে পরীক্ষায় অংশগ্রহণ করা যাবে না। এক্ষেত্রে পরীক্ষার্থী নিজে আবেদন ফরম পূরণে ভুল করলে তাকে নির্ধারিত ফি প্রদান করে প্রবেশপত্র সংশোধন করে নিতে হবে।

২. বিশ্ববিদ্যালয় কর্তৃক নির্ধারিত দিন, তারিখ ও সময়সূচী অনুযায়ী পরীক্ষায় অংশগ্রহণ করতে হবে।

৩. পরীক্ষার প্রথম দিনে পরীক্ষার হলের দরজা এক ঘণ্টা আগে এবং পরবর্তী দিনগুলিতে আধা ঘণ্টা আগে খোলা হবে। পরীক্ষার হলে পরীক্ষার্থী ছাড়া তার কোন আত্মীয় স্বজন বা আপনজনের প্রবেশ নিষেধ।

৪. পরীক্ষার হলে প্রবেশ পত্র, রেজিস্ট্রেশন কার্ড, পরিচয় পত্র, কালি, কলম, পেন্সিল, জ্যামিতি বক্স, ক্যালকুলেটর (প্রয়োজনে) ও টাকা পয়সা ব্যতীত পরীক্ষার্থীর সঙ্গে অন্য কিছু থাকা অবৈধ।

৫. প্রবেশপত্রে উল্লিখিত বিষয় কোড ও শিরোনাম ব্যতীত অন্য কোন বিষয় কোড ও শিরোনামের পরীক্ষায় অংশগ্রহণ করা যাবে না।

৬. মূল উত্তরপত্র ও O M R ফরম এর নির্দিষ্ট স্থানে প্রয়োজনীয় সকল তথ্য নির্ভুলভাবে লিখতে হবে এবং সংশ্লিষ্ট বৃত্ত ভরাট করতে হবে।

৭. প্রতিটি পরীক্ষার জন্য পরীক্ষার্থীকে স্বাক্ষরলিপিতে স্বাক্ষর করতে হবে, অন্যথায় ঐ পরীক্ষায় পরীক্ষার্থী অনুপস্থিত বলে গন্য হবে।

৮. মোবাইল ফোন নিয়ে পরীক্ষার হলে প্রবেশ সম্পূর্ণ নিষিদ্ধ।

৯. পরীক্ষা কেন্দ্রে আইন-শৃঙ্খলা ভঙ্গ অথবা এ কাজে প্ররোচনাদানকারী পরীক্ষার্থীর বিরুদ্ধে তাৎক্ষনিকভাবে আইনানুগ ব্যবস্থা করা হবে।

১০. পরীক্ষা হলের ইনভিজিলেটর ও সংশ্লিষ্ট অফিসার-ইন-চার্জ কর্তৃক আরোপিত নির্দেশাবলী যথাযথভাবে মেনে চলতে হবে।

১১. উত্তরপত্রের কভার পৃষ্ঠায় মুদ্রিত নির্দেশাবলী অবশ্যই মেনে চলতে হবে।

১২. মূল প্রবেশপত্র এবং মূল রেজিস্ট্রেশন কার্ড অবশ্যই সঙ্গে আনতে হবে ।

CONTROLLER OF EXAMINATION
15.10.2024 11:12

ID No: 5223743/6646308

Note: This document contains digital signature of Controller of Examinations, National University.

Generated On: Tuesday, 15 October 2024

বিঃ দ্রঃ **EMS** এ পরীক্ষাটি অনুষ্ঠিত হচ্ছে বিধায় পরীক্ষার্থী তার প্রবেশ পত্র এবং উত্তর পত্রের **QR** কোড ইনভিজিলেটর এর মাধ্যমে অবশ্যই স্ক্যান করিয়ে নেবেন।

National University

Bangladesh

BACHELOR DEGREE HONOURS PART-1 EXAMINATION - 2023

Admit Card

Subject Code & Name	**11-ENGLISH**	**Examination Code**	**2201**
Name of Examinee	**LAMIA TABASSOM**	**Roll No.**	**3314909**
Father's Name	**MD. MAJIBUR RAHMAN**	**Registration No**	**22211248290**
Mother's Name	**MST. NASRIN AKTAR**	**Session & Type**	**2022-23 / REG**
College Code & Name	**4903-KISHOREGANJ GOVT. MAHILA COLLEGE, KISHOREGANJ**		
Center Code & Name	**351-GOVT. GURUDAYAL COLLEGE, KISHOREGANJ**		

Subject Code & name			
211101	**English Reading Skills**		
211103	**English Writing Skills**		
211105	**Introduction to Poetry**		
211107	**Introduction to Prose: Fiction and Non- Fiction:**		
211501	**History of the Emergence of Independent Bangladesh**		
212111	**Introduction to Social Work**		

Seal & Signature of Principal	**Controller of Examinations**

পরীক্ষার্থীদের জন্য নির্দেশাবলী

১. প্রবেশপত্রে কোন প্রকার ভুলত্রুটি পরিলক্ষিত হলে তা পরীক্ষা শুরুর পূর্বেই সংশ্লিষ্ট শাখা থেকে সংশোধন করে নিতে হবে। ভুল বা অসম্পূর্ণ প্রবেশপত্র দ্বারা কোনক্রমে পরীক্ষায় অংশগ্রহণ করা যাবে না। এক্ষেত্রে পরীক্ষার্থী নিজে আবেদন ফরম পূরণে ভুল করলে তাকে নির্ধারিত ফি প্রদান করে প্রবেশপত্র সংশোধন করে নিতে হবে।

২. বিশ্ববিদ্যালয় কর্তৃক নির্ধারিত দিন, তারিখ ও সময়সূচী অনুযায়ী পরীক্ষায় অংশগ্রহণ করতে হবে।

৩. পরীক্ষার প্রথম দিনে পরীক্ষার হলের দরজা এক ঘণ্টা আগে এবং পরবর্তী দিনগুলিতে আধা ঘণ্টা আগে খোলা হবে। পরীক্ষার হলে পরীক্ষার্থী ছাড়া তার কোন আত্মীয় স্বজন বা আপনজনের প্রবেশ নিষেধ।

৪. পরীক্ষার হলে প্রবেশ পত্র, রেজিস্ট্রেশন কার্ড, পরিচয় পত্র, কালি, কলম, পেন্সিল, জ্যামিতি বক্স, ক্যালকুলেটর (প্রয়োজনে) ও টাকা পয়সা ব্যতীত পরীক্ষার্থীর সঙ্গে অন্য কিছু থাকা অবৈধ।

৫. প্রবেশপত্রে উল্লিখিত বিষয় কোড ও শিরোনাম ব্যতীত অন্য কোন বিষয় কোড ও শিরোনামের পরীক্ষায় অংশগ্রহণ করা যাবে না।

৬. মূল উত্তরপত্র ও O M R ফরম এর নির্দিষ্ট স্থানে প্রয়োজনীয় সকল তথ্য নির্ভুলভাবে লিখতে হবে এবং সংশ্লিষ্ট বৃত্ত ভরাট করতে হবে।

৭. প্রতিটি পরীক্ষার জন্য পরীক্ষার্থীকে স্বাক্ষরলিপিতে স্বাক্ষর করতে হবে, অন্যথায় ঐ পরীক্ষায় পরীক্ষার্থী অনুপস্থিত বলে গন্য হবে।

৮. মোবাইল ফোন নিয়ে পরীক্ষার হলে প্রবেশ সম্পূর্ণ নিষিদ্ধ।

৯. পরীক্ষা কেন্দ্রে আইন-শৃঙ্খলা ভঙ্গ অথবা এ কাজে প্ররোচনাদানকারী পরীক্ষার্থীর বিরুদ্ধে তাৎক্ষনিকভাবে আইনানুগ ব্যবস্থা করা হবে।

১০. পরীক্ষা হলের ইনভিজিলেটর ও সংশ্লিষ্ট অফিসার-ইন-চার্জ কর্তৃক আরোপিত নির্দেশাবলী যথাযথভাবে মেনে চলতে হবে।

১১. উত্তরপত্রের কভার পৃষ্ঠায় মুদ্রিত নির্দেশাবলী অবশ্যই মেনে চলতে হবে।

১২. মূল প্রবেশপত্র এবং মূল রেজিস্ট্রেশন কার্ড অবশ্যই সঙ্গে আনতে হবে ।

CONTROLLER OF EXAMINATION

15.10.2024 11:12

ID No: 3000214/5794545

Note: This document contains digital signature of Controller of Examinations, National University.

Generated On: Tuesday, 15 October 2024

বিঃ দ্রঃ EMS এ পরীক্ষাটি অনুষ্ঠিত হচ্ছে বিধায় পরীক্ষার্থী তার প্রবেশ পত্র এবং উত্তর পত্রের QR কোড ইনভিজিলেটর এর মাধ্যমে অবশ্যই স্ক্যান করিয়ে নেবেন।

National University

Bangladesh

BACHELOR DEGREE HONOURS PART-1 EXAMINATION - 2023

Admit Card

Subject Code & Name	**11-ENGLISH**	**Examination Code**	**2201**
Name of Examinee	**TAHMINA AKTAR RIMA**	**Roll No.**	**3314910**
Father's Name	**MD. RAYHAN**	**Registration No**	**22211248291**
Mother's Name	**TASLIMA**	**Session & Type**	**2022-23 / REG**
College Code & Name	**4903-KISHOREGANJ GOVT. MAHILA COLLEGE, KISHOREGANJ**		
Center Code & Name	**351-GOVT. GURUDAYAL COLLEGE, KISHOREGANJ**		

Subject Code & name			
211101	**English Reading Skills**		
211103	**English Writing Skills**		
211105	**Introduction to Poetry**		
211107	**Introduction to Prose: Fiction and Non- Fiction:**		
211501	**History of the Emergence of Independent Bangladesh**		
212111	**Introduction to Social Work**		

	Enamul Kabir.
Seal & Signature of Principal	**Controller of Examinations**

পরীক্ষার্থীদের জন্য নির্দেশাবলী

১. প্রবেশপত্রে কোন প্রকার ভুলত্রুটি পরিলক্ষিত হলে তা পরীক্ষা শুরুর পূর্বেই সংশ্লিষ্ট শাখা থেকে সংশোধন করে নিতে হবে। ভুল বা অসম্পূর্ণ প্রবেশপত্র দ্বারা কোনক্রমে পরীক্ষায় অংশগ্রহণ করা যাবে না। এক্ষেত্রে পরীক্ষার্থী নিজে আবেদন ফরম পূরণে ভুল করলে তাকে নির্ধারিত ফি প্রদান করে প্রবেশপত্র সংশোধন করে নিতে হবে।

২. বিশ্ববিদ্যালয় কর্তৃক নির্ধারিত দিন, তারিখ ও সময়সূচী অনুযায়ী পরীক্ষায় অংশগ্রহণ করতে হবে।

৩. পরীক্ষার প্রথম দিনে পরীক্ষার হলের দরজা এক ঘণ্টা আগে এবং পরবর্তী দিনগুলিতে আধা ঘণ্টা আগে খোলা হবে। পরীক্ষার হলে পরীক্ষার্থী ছাড়া তার কোন আত্মীয় স্বজন বা আপনজনের প্রবেশ নিষেধ।

৪. পরীক্ষার হলে প্রবেশ পত্র, রেজিস্ট্রেশন কার্ড, পরিচয় পত্র, কালি, কলম, পেন্সিল, জ্যামিতি বক্স, ক্যালকুলেটর (প্রয়োজনে) ও টাকা পয়সা ব্যতীত পরীক্ষার্থীর সঙ্গে অন্য কিছু থাকা অবৈধ।

৫. প্রবেশপত্রে উল্লিখিত বিষয় কোড ও শিরোনাম ব্যতীত অন্য কোন বিষয় কোড ও শিরোনামের পরীক্ষায় অংশগ্রহণ করা যাবে না।

৬. মূল উত্তরপত্র ও O M R ফরম এর নির্দিষ্ট স্থানে প্রয়োজনীয় সকল তথ্য নির্ভুলভাবে লিখতে হবে এবং সংশ্লিষ্ট বৃত্ত ভরাট করতে হবে।

৭. প্রতিটি পরীক্ষার জন্য পরীক্ষার্থীকে স্বাক্ষরলিপিতে স্বাক্ষর করতে হবে, অন্যথায় ঐ পরীক্ষায় পরীক্ষার্থী অনুপস্থিত বলে গন্য হবে।

৮. মোবাইল ফোন নিয়ে পরীক্ষার হলে প্রবেশ সম্পূর্ণ নিষিদ্ধ।

৯. পরীক্ষা কেন্দ্রে আইন-শৃঙ্খলা ভঙ্গ অথবা এ কাজে প্ররোচনাদানকারী পরীক্ষার্থীর বিরুদ্ধে তাৎক্ষনিকভাবে আইনানুগ ব্যবস্থা করা হবে।

১০. পরীক্ষা হলের ইনভিজিলেটর ও সংশ্লিষ্ট অফিসার-ইন-চার্জ কর্তৃক আরোপিত নির্দেশাবলী যথাযথভাবে মেনে চলতে হবে।

১১. উত্তরপত্রের কভার পৃষ্ঠায় মুদ্রিত নির্দেশাবলী অবশ্যই মেনে চলতে হবে।

১২. মূল প্রবেশপত্র এবং মূল রেজিস্ট্রেশন কার্ড অবশ্যই সঙ্গে আনতে হবে ।

CONTROLLER OF EXAMINATION
15.10.2024 11:12

ID No: 3007808/5794546

Note: This document contains digital signature of Controller of Examinations, National University.

Generated On: Tuesday, 15 October 2024

বিঃ দ্রঃ EMS এ পরীক্ষাটি অনুষ্ঠিত হচ্ছে বিধায় পরীক্ষার্থী তার প্রবেশ পত্র এবং উত্তর পত্রের QR কোড ইনভিজিলেটর এর মাধ্যমে অবশ্যই স্ক্যান করিয়ে নেবেন।

National University

Bangladesh

BACHELOR DEGREE HONOURS PART-1 EXAMINATION - 2023

Admit Card

Subject Code & Name	**11-ENGLISH**	**Examination Code**	**2201**
Name of Examinee	**SAMIRA AKTER BRISTY**	**Roll No.**	**3314911**
Father's Name	**MD. ABUL BASHAR**	**Registration No**	**22211248292**
Mother's Name	**RAJIA KHATUN**	**Session & Type**	**2022-23 / REG**
College Code & Name	**4903-KISHOREGANJ GOVT. MAHILA COLLEGE, KISHOREGANJ**		
Center Code & Name	**351-GOVT. GURUDAYAL COLLEGE, KISHOREGANJ**		

Subject Code & name			
211101	**English Reading Skills**		
211103	**English Writing Skills**		
211105	**Introduction to Poetry**		
211107	**Introduction to Prose: Fiction and Non- Fiction:**		
211501	**History of the Emergence of Independent Bangladesh**		
212111	**Introduction to Social Work**		

	Enamul Kabir.
Seal & Signature of Principal	**Controller of Examinations**

পরীক্ষার্থীদের জন্য নির্দেশাবলী

১. প্রবেশপত্রে কোন প্রকার ভুলত্রুটি পরিলক্ষিত হলে তা পরীক্ষা শুরুর পূর্বেই সংশ্লিষ্ট শাখা থেকে সংশোধন করে নিতে হবে। ভুল বা অসম্পূর্ণ প্রবেশপত্র দ্বারা কোনক্রমে পরীক্ষায় অংশগ্রহণ করা যাবে না। এক্ষেত্রে পরীক্ষার্থী নিজে আবেদন ফরম পূরণে ভুল করলে তাকে নির্ধারিত ফি প্রদান করে প্রবেশপত্র সংশোধন করে নিতে হবে।

২. বিশ্ববিদ্যালয় কর্তৃক নির্ধারিত দিন, তারিখ ও সময়সূচী অনুযায়ী পরীক্ষায় অংশগ্রহণ করতে হবে।

৩. পরীক্ষার প্রথম দিনে পরীক্ষার হলের দরজা এক ঘণ্টা আগে এবং পরবর্তী দিনগুলিতে আধা ঘণ্টা আগে খোলা হবে। পরীক্ষার হলে পরীক্ষার্থী ছাড়া তার কোন আত্মীয় স্বজন বা আপনজনের প্রবেশ নিষেধ।

৪. পরীক্ষার হলে প্রবেশ পত্র, রেজিস্ট্রেশন কার্ড, পরিচয় পত্র, কালি, কলম, পেন্সিল, জ্যামিতি বক্স, ক্যালকুলেটর (প্রয়োজনে) ও টাকা পয়সা ব্যতীত পরীক্ষার্থীর সঙ্গে অন্য কিছু থাকা অবৈধ।

৫. প্রবেশপত্রে উল্লিখিত বিষয় কোড ও শিরোনাম ব্যতীত অন্য কোন বিষয় কোড ও শিরোনামের পরীক্ষায় অংশগ্রহণ করা যাবে না।

৬. মূল উত্তরপত্র ও O M R ফরম এর নির্দিষ্ট স্থানে প্রয়োজনীয় সকল তথ্য নির্ভুলভাবে লিখতে হবে এবং সংশ্লিষ্ট বৃত্ত ভরাট করতে হবে।

৭. প্রতিটি পরীক্ষার জন্য পরীক্ষার্থীকে স্বাক্ষরলিপিতে স্বাক্ষর করতে হবে, অন্যথায় ঐ পরীক্ষায় পরীক্ষার্থী অনুপস্থিত বলে গন্য হবে।

৮. মোবাইল ফোন নিয়ে পরীক্ষার হলে প্রবেশ সম্পূর্ণ নিষিদ্ধ।

৯. পরীক্ষা কেন্দ্রে আইন-শৃঙ্খলা ভঙ্গ অথবা এ কাজে প্ররোচনাদানকারী পরীক্ষার্থীর বিরুদ্ধে তাৎক্ষনিকভাবে আইনানুগ ব্যবস্থা করা হবে।

১০. পরীক্ষা হলের ইনভিজিলেটর ও সংশ্লিষ্ট অফিসার-ইন-চার্জ কর্তৃক আরোপিত নির্দেশাবলী যথাযথভাবে মেনে চলতে হবে।

১১. উত্তরপত্রের কভার পৃষ্ঠায় মুদ্রিত নির্দেশাবলী অবশ্যই মেনে চলতে হবে।

১২. মূল প্রবেশপত্র এবং মূল রেজিস্ট্রেশন কার্ড অবশ্যই সঙ্গে আনতে হবে ।

CONTROLLER OF EXAMINATION
15.10.2024 11:12

ID No: 3027769/5756756

Note: This document contains digital signature of Controller of Examinations, National University.

Generated On: Tuesday, 15 October 2024

বিঃ দ্রঃ EMS এ পরীক্ষাটি অনুষ্ঠিত হচ্ছে বিধায় পরীক্ষার্থী তার প্রবেশ পত্র এবং উত্তর পত্রের QR কোড ইনভিজিলেটর এর মাধ্যমে অবশ্যই স্ক্যান করিয়ে নেবেন।

National University

Bangladesh

BACHELOR DEGREE HONOURS PART-1 EXAMINATION - 2023

Admit Card

Subject Code & Name	**11-ENGLISH**	**Examination Code**	**2201**
Name of Examinee	**FAHIMA SULTANA NILA**	**Roll No.**	**3314912**
Father's Name	**FAROK HOSSAIN**	**Registration No**	**22211248293**
Mother's Name	**MASUDA AKTHER**	**Session & Type**	**2022-23 / REG**
College Code & Name	**4903-KISHOREGANJ GOVT. MAHILA COLLEGE, KISHOREGANJ**		
Center Code & Name	**351-GOVT. GURUDAYAL COLLEGE, KISHOREGANJ**		

Subject Code & name			
211101	**English Reading Skills**		
211103	**English Writing Skills**		
211105	**Introduction to Poetry**		
211107	**Introduction to Prose: Fiction and Non- Fiction:**		
211501	**History of the Emergence of Independent Bangladesh**		
212111	**Introduction to Social Work**		

	Enamul Kabir.
Seal & Signature of Principal	**Controller of Examinations**

পরীক্ষার্থীদের জন্য নির্দেশাবলী

১. প্রবেশপত্রে কোন প্রকার ভুলত্রুটি পরিলক্ষিত হলে তা পরীক্ষা শুরুর পূর্বেই সংশ্লিষ্ট শাখা থেকে সংশোধন করে নিতে হবে। ভুল বা অসম্পূর্ণ প্রবেশপত্র দ্বারা কোনক্রমে পরীক্ষায় অংশগ্রহণ করা যাবে না। এক্ষেত্রে পরীক্ষার্থী নিজে আবেদন ফরম পূরণে ভুল করলে তাকে নির্ধারিত ফি প্রদান করে প্রবেশপত্র সংশোধন করে নিতে হবে।

২. বিশ্ববিদ্যালয় কর্তৃক নির্ধারিত দিন, তারিখ ও সময়সূচী অনুযায়ী পরীক্ষায় অংশগ্রহণ করতে হবে।

৩. পরীক্ষার প্রথম দিনে পরীক্ষার হলের দরজা এক ঘণ্টা আগে এবং পরবর্তী দিনগুলিতে আধা ঘণ্টা আগে খোলা হবে। পরীক্ষার হলে পরীক্ষার্থী ছাড়া তার কোন আত্মীয় স্বজন বা আপনজনের প্রবেশ নিষেধ।

৪. পরীক্ষার হলে প্রবেশ পত্র, রেজিস্ট্রেশন কার্ড, পরিচয় পত্র, কালি, কলম, পেন্সিল, জ্যামিতি বক্স, ক্যালকুলেটর (প্রয়োজনে) ও টাকা পয়সা ব্যতীত পরীক্ষার্থীর সঙ্গে অন্য কিছু থাকা অবৈধ।

৫. প্রবেশপত্রে উল্লিখিত বিষয় কোড ও শিরোনাম ব্যতীত অন্য কোন বিষয় কোড ও শিরোনামের পরীক্ষায় অংশগ্রহণ করা যাবে না।

৬. মূল উত্তরপত্র ও O M R ফরম এর নির্দিষ্ট স্থানে প্রয়োজনীয় সকল তথ্য নির্ভুলভাবে লিখতে হবে এবং সংশ্লিষ্ট বৃত্ত ভরাট করতে হবে।

৭. প্রতিটি পরীক্ষার জন্য পরীক্ষার্থীকে স্বাক্ষরলিপিতে স্বাক্ষর করতে হবে, অন্যথায় ঐ পরীক্ষায় পরীক্ষার্থী অনুপস্থিত বলে গন্য হবে।

৮. মোবাইল ফোন নিয়ে পরীক্ষার হলে প্রবেশ সম্পূর্ণ নিষিদ্ধ।

৯. পরীক্ষা কেন্দ্রে আইন-শৃঙ্খলা ভঙ্গ অথবা এ কাজে প্ররোচনাদানকারী পরীক্ষার্থীর বিরুদ্ধে তাৎক্ষনিকভাবে আইনানুগ ব্যবস্থা করা হবে।

১০. পরীক্ষা হলের ইনভিজিলেটর ও সংশ্লিষ্ট অফিসার-ইন-চার্জ কর্তৃক আরোপিত নির্দেশাবলী যথাযথভাবে মেনে চলতে হবে।

১১. উত্তরপত্রের কভার পৃষ্ঠায় মুদ্রিত নির্দেশাবলী অবশ্যই মেনে চলতে হবে।

১২. মূল প্রবেশপত্র এবং মূল রেজিস্ট্রেশন কার্ড অবশ্যই সঙ্গে আনতে হবে ।

CONTROLLER OF EXAMINATION

15.10.2024 11:12

ID No: 3033321/5756757

Note: This document contains digital signature of Controller of Examinations, National University.

Generated On: Tuesday, 15 October 2024

বিঃ দ্রঃ EMS এ পরীক্ষাটি অনুষ্ঠিত হচ্ছে বিধায় পরীক্ষার্থী তার প্রবেশ পত্র এবং উত্তর পত্রের QR কোড ইনভিজিলেটর এর মাধ্যমে অবশ্যই স্ক্যান করিয়ে নেবেন।

National University

Bangladesh

BACHELOR DEGREE HONOURS PART-1 EXAMINATION - 2023

Admit Card

Subject Code & Name	**11-ENGLISH**	**Examination Code**	**2201**
Name of Examinee	**MS. ZUYENA AKTHER**	**Roll No.**	**3314913**
Father's Name	**MD. MOBARAK HOSIN**	**Registration No**	**22211248294**
Mother's Name	**PARUL BAGUM**	**Session & Type**	**2022-23 / REG**
College Code & Name	**4903-KISHOREGANJ GOVT. MAHILA COLLEGE, KISHOREGANJ**		
Center Code & Name	**351-GOVT. GURUDAYAL COLLEGE, KISHOREGANJ**		

Subject Code & name			
211101	**English Reading Skills**		
211103	**English Writing Skills**		
211105	**Introduction to Poetry**		
211107	**Introduction to Prose: Fiction and Non- Fiction:**		
211501	**History of the Emergence of Independent Bangladesh**		
212111	**Introduction to Social Work**		

	Enamul Kabir.
Seal & Signature of Principal	**Controller of Examinations**

পরীক্ষার্থীদের জন্য নির্দেশাবলী

১. প্রবেশপত্রে কোন প্রকার ভুলত্রুটি পরিলক্ষিত হলে তা পরীক্ষা শুরুর পূর্বেই সংশ্লিষ্ট শাখা থেকে সংশোধন করে নিতে হবে। ভুল বা অসম্পূর্ণ প্রবেশপত্র দ্বারা কোনক্রমে পরীক্ষায় অংশগ্রহণ করা যাবে না। এক্ষেত্রে পরীক্ষার্থী নিজে আবেদন ফরম পূরণে ভুল করলে তাকে নির্ধারিত ফি প্রদান করে প্রবেশপত্র সংশোধন করে নিতে হবে।

২. বিশ্ববিদ্যালয় কর্তৃক নির্ধারিত দিন, তারিখ ও সময়সূচী অনুযায়ী পরীক্ষায় অংশগ্রহণ করতে হবে।

৩. পরীক্ষার প্রথম দিনে পরীক্ষার হলের দরজা এক ঘণ্টা আগে এবং পরবর্তী দিনগুলিতে আধা ঘণ্টা আগে খোলা হবে। পরীক্ষার হলে পরীক্ষার্থী ছাড়া তার কোন আত্মীয় স্বজন বা আপনজনের প্রবেশ নিষেধ।

৪. পরীক্ষার হলে প্রবেশ পত্র, রেজিস্ট্রেশন কার্ড, পরিচয় পত্র, কালি, কলম, পেন্সিল, জ্যামিতি বক্স, ক্যালকুলেটর (প্রয়োজনে) ও টাকা পয়সা ব্যতীত পরীক্ষার্থীর সঙ্গে অন্য কিছু থাকা অবৈধ।

৫. প্রবেশপত্রে উল্লিখিত বিষয় কোড ও শিরোনাম ব্যতীত অন্য কোন বিষয় কোড ও শিরোনামের পরীক্ষায় অংশগ্রহণ করা যাবে না।

৬. মূল উত্তরপত্র ও O M R ফরম এর নির্দিষ্ট স্থানে প্রয়োজনীয় সকল তথ্য নির্ভুলভাবে লিখতে হবে এবং সংশ্লিষ্ট বৃত্ত ভরাট করতে হবে।

৭. প্রতিটি পরীক্ষার জন্য পরীক্ষার্থীকে স্বাক্ষরলিপিতে স্বাক্ষর করতে হবে, অন্যথায় ঐ পরীক্ষায় পরীক্ষার্থী অনুপস্থিত বলে গন্য হবে।

৮. মোবাইল ফোন নিয়ে পরীক্ষার হলে প্রবেশ সম্পূর্ণ নিষিদ্ধ।

৯. পরীক্ষা কেন্দ্রে আইন-শৃঙ্খলা ভঙ্গ অথবা এ কাজে প্ররোচনাদানকারী পরীক্ষার্থীর বিরুদ্ধে তাৎক্ষনিকভাবে আইনানুগ ব্যবস্থা করা হবে।

১০. পরীক্ষা হলের ইনভিজিলেটর ও সংশ্লিষ্ট অফিসার-ইন-চার্জ কর্তৃক আরোপিত নির্দেশাবলী যথাযথভাবে মেনে চলতে হবে।

১১. উত্তরপত্রের কভার পৃষ্ঠায় মুদ্রিত নির্দেশাবলী অবশ্যই মেনে চলতে হবে।

১২. মূল প্রবেশপত্র এবং মূল রেজিস্ট্রেশন কার্ড অবশ্যই সঙ্গে আনতে হবে ।

CONTROLLER OF EXAMINATION
15.10.2024 11:12

ID No: 3050417/5756758

Note: This document contains digital signature of Controller of Examinations, National University.

Generated On: Tuesday, 15 October 2024

বিঃ দ্রঃ EMS এ পরীক্ষাটি অনুষ্ঠিত হচ্ছে বিধায় পরীক্ষার্থী তার প্রবেশ পত্র এবং উত্তর পত্রের QR কোড ইনভিজিলেটর এর মাধ্যমে অবশ্যই স্ক্যান করিয়ে নেবেন।

National University

Bangladesh

BACHELOR DEGREE HONOURS PART-1 EXAMINATION - 2023

Admit Card

Subject Code & Name	**11-ENGLISH**	**Examination Code**	**2201**
Name of Examinee	**FALGUNI HOSEN**	**Roll No.**	**3314914**
Father's Name	**KAMAL HOSEN**	**Registration No**	**22211248295**
Mother's Name	**MST. BILKICH BEGUM**	**Session & Type**	**2022-23 / REG**
College Code & Name	**4903-KISHOREGANJ GOVT. MAHILA COLLEGE, KISHOREGANJ**		
Center Code & Name	**351-GOVT. GURUDAYAL COLLEGE, KISHOREGANJ**		

Subject Code & name			
211101	**English Reading Skills**		
211103	**English Writing Skills**		
211105	**Introduction to Poetry**		
211107	**Introduction to Prose: Fiction and Non- Fiction:**		
211501	**History of the Emergence of Independent Bangladesh**		
212111	**Introduction to Social Work**		

Seal & Signature of Principal	**Controller of Examinations**

পরীক্ষার্থীদের জন্য নির্দেশাবলী

১. প্রবেশপত্রে কোন প্রকার ভুলত্রুটি পরিলক্ষিত হলে তা পরীক্ষা শুরুর পূর্বেই সংশ্লিষ্ট শাখা থেকে সংশোধন করে নিতে হবে। ভুল বা অসম্পূর্ণ প্রবেশপত্র দ্বারা কোনক্রমে পরীক্ষায় অংশগ্রহণ করা যাবে না। এক্ষেত্রে পরীক্ষার্থী নিজে আবেদন ফরম পূরণে ভুল করলে তাকে নির্ধারিত ফি প্রদান করে প্রবেশপত্র সংশোধন করে নিতে হবে।

২. বিশ্ববিদ্যালয় কর্তৃক নির্ধারিত দিন, তারিখ ও সময়সূচী অনুযায়ী পরীক্ষায় অংশগ্রহণ করতে হবে।

৩. পরীক্ষার প্রথম দিনে পরীক্ষার হলের দরজা এক ঘণ্টা আগে এবং পরবর্তী দিনগুলিতে আধা ঘণ্টা আগে খোলা হবে। পরীক্ষার হলে পরীক্ষার্থী ছাড়া তার কোন আত্মীয় স্বজন বা আপনজনের প্রবেশ নিষেধ।

৪. পরীক্ষার হলে প্রবেশ পত্র, রেজিস্ট্রেশন কার্ড, পরিচয় পত্র, কালি, কলম, পেন্সিল, জ্যামিতি বক্স, ক্যালকুলেটর (প্রয়োজনে) ও টাকা পয়সা ব্যতীত পরীক্ষার্থীর সঙ্গে অন্য কিছু থাকা অবৈধ।

৫. প্রবেশপত্রে উল্লিখিত বিষয় কোড ও শিরোনাম ব্যতীত অন্য কোন বিষয় কোড ও শিরোনামের পরীক্ষায় অংশগ্রহণ করা যাবে না।

৬. মূল উত্তরপত্র ও O M R ফরম এর নির্দিষ্ট স্থানে প্রয়োজনীয় সকল তথ্য নির্ভুলভাবে লিখতে হবে এবং সংশ্লিষ্ট বৃত্ত ভরাট করতে হবে।

৭. প্রতিটি পরীক্ষার জন্য পরীক্ষার্থীকে স্বাক্ষরলিপিতে স্বাক্ষর করতে হবে, অন্যথায় ঐ পরীক্ষায় পরীক্ষার্থী অনুপস্থিত বলে গন্য হবে।

৮. মোবাইল ফোন নিয়ে পরীক্ষার হলে প্রবেশ সম্পূর্ণ নিষিদ্ধ।

৯. পরীক্ষা কেন্দ্রে আইন-শৃঙ্খলা ভঙ্গ অথবা এ কাজে প্ররোচনাদানকারী পরীক্ষার্থীর বিরুদ্ধে তাৎক্ষনিকভাবে আইনানুগ ব্যবস্থা করা হবে।

১০. পরীক্ষা হলের ইনভিজিলেটর ও সংশ্লিষ্ট অফিসার-ইন-চার্জ কর্তৃক আরোপিত নির্দেশাবলী যথাযথভাবে মেনে চলতে হবে।

১১. উত্তরপত্রের কভার পৃষ্ঠায় মুদ্রিত নির্দেশাবলী অবশ্যই মেনে চলতে হবে।

১২. মূল প্রবেশপত্র এবং মূল রেজিস্ট্রেশন কার্ড অবশ্যই সঙ্গে আনতে হবে ।

CONTROLLER OF EXAMINATION
15.10.2024 11:12

ID No: 3056127/5794547

Note: This document contains digital signature of Controller of Examinations, National University.

Generated On: Tuesday, 15 October 2024

বিঃ দ্রঃ EMS এ পরীক্ষাটি অনুষ্ঠিত হচ্ছে বিধায় পরীক্ষার্থী তার প্রবেশ পত্র এবং উত্তর পত্রের QR কোড ইনভিজিলেটর এর মাধ্যমে অবশ্যই স্ক্যান করিয়ে নেবেন।

National University

Bangladesh

BACHELOR DEGREE HONOURS PART-1 EXAMINATION - 2023

Admit Card

Subject Code & Name	**11-ENGLISH**	**Examination Code**	**2201**
Name of Examinee	**IRIN JAHAN POPI**	**Roll No.**	**3314915**
Father's Name	**MD. ABDUL KADIR**	**Registration No**	**22211248296**
Mother's Name	**NURJAHAN BEGUM**	**Session & Type**	**2022-23 / REG**
College Code & Name	**4903-KISHOREGANJ GOVT. MAHILA COLLEGE, KISHOREGANJ**		
Center Code & Name	**351-GOVT. GURUDAYAL COLLEGE, KISHOREGANJ**		

Subject Code & name			
211101	**English Reading Skills**		
211103	**English Writing Skills**		
211105	**Introduction to Poetry**		
211107	**Introduction to Prose: Fiction and Non- Fiction:**		
211501	**History of the Emergence of Independent Bangladesh**		
212111	**Introduction to Social Work**		

	Enamul Kabir.
Seal & Signature of Principal	**Controller of Examinations**

পরীক্ষার্থীদের জন্য নির্দেশাবলী

১. প্রবেশপত্রে কোন প্রকার ভুলত্রুটি পরিলক্ষিত হলে তা পরীক্ষা শুরুর পূর্বেই সংশ্লিষ্ট শাখা থেকে সংশোধন করে নিতে হবে। ভুল বা অসম্পূর্ণ প্রবেশপত্র দ্বারা কোনক্রমে পরীক্ষায় অংশগ্রহণ করা যাবে না। এক্ষেত্রে পরীক্ষার্থী নিজে আবেদন ফরম পূরণে ভুল করলে তাকে নির্ধারিত ফি প্রদান করে প্রবেশপত্র সংশোধন করে নিতে হবে।

২. বিশ্ববিদ্যালয় কর্তৃক নির্ধারিত দিন, তারিখ ও সময়সূচী অনুযায়ী পরীক্ষায় অংশগ্রহণ করতে হবে।

৩. পরীক্ষার প্রথম দিনে পরীক্ষার হলের দরজা এক ঘণ্টা আগে এবং পরবর্তী দিনগুলিতে আধা ঘণ্টা আগে খোলা হবে। পরীক্ষার হলে পরীক্ষার্থী ছাড়া তার কোন আত্মীয় স্বজন বা আপনজনের প্রবেশ নিষেধ।

৪. পরীক্ষার হলে প্রবেশ পত্র, রেজিস্ট্রেশন কার্ড, পরিচয় পত্র, কালি, কলম, পেন্সিল, জ্যামিতি বক্স, ক্যালকুলেটর (প্রয়োজনে) ও টাকা পয়সা ব্যতীত পরীক্ষার্থীর সঙ্গে অন্য কিছু থাকা অবৈধ।

৫. প্রবেশপত্রে উল্লিখিত বিষয় কোড ও শিরোনাম ব্যতীত অন্য কোন বিষয় কোড ও শিরোনামের পরীক্ষায় অংশগ্রহণ করা যাবে না।

৬. মূল উত্তরপত্র ও O M R ফরম এর নির্দিষ্ট স্থানে প্রয়োজনীয় সকল তথ্য নির্ভুলভাবে লিখতে হবে এবং সংশ্লিষ্ট বৃত্ত ভরাট করতে হবে।

৭. প্রতিটি পরীক্ষার জন্য পরীক্ষার্থীকে স্বাক্ষরলিপিতে স্বাক্ষর করতে হবে, অন্যথায় ঐ পরীক্ষায় পরীক্ষার্থী অনুপস্থিত বলে গন্য হবে।

৮. মোবাইল ফোন নিয়ে পরীক্ষার হলে প্রবেশ সম্পূর্ণ নিষিদ্ধ।

৯. পরীক্ষা কেন্দ্রে আইন-শৃঙ্খলা ভঙ্গ অথবা এ কাজে প্ররোচনাদানকারী পরীক্ষার্থীর বিরুদ্ধে তাৎক্ষনিকভাবে আইনানুগ ব্যবস্থা করা হবে।

১০. পরীক্ষা হলের ইনভিজিলেটর ও সংশ্লিষ্ট অফিসার-ইন-চার্জ কর্তৃক আরোপিত নির্দেশাবলী যথাযথভাবে মেনে চলতে হবে।

১১. উত্তরপত্রের কভার পৃষ্ঠায় মুদ্রিত নির্দেশাবলী অবশ্যই মেনে চলতে হবে।

১২. মূল প্রবেশপত্র এবং মূল রেজিস্ট্রেশন কার্ড অবশ্যই সঙ্গে আনতে হবে ।

CONTROLLER OF EXAMINATION
15.10.2024 11:12

ID No: 3061416/5756759

Note: This document contains digital signature of Controller of Examinations, National University.

Generated On: Tuesday, 15 October 2024

বিঃ দ্রঃ EMS এ পরীক্ষাটি অনুষ্ঠিত হচ্ছে বিধায় পরীক্ষার্থী তার প্রবেশ পত্র এবং উত্তর পত্রের QR কোড ইনভিজিলেটর এর মাধ্যমে অবশ্যই স্ক্যান করিয়ে নেবেন।

National University

Bangladesh

BACHELOR DEGREE HONOURS PART-1 EXAMINATION - 2023

Admit Card

Subject Code & Name	**11-ENGLISH**	**Examination Code**	**2201**
Name of Examinee	**SOFIA AKTER TUSY**	**Roll No.**	**3314916**
Father's Name	**ANSAR UDDIN RUPA**	**Registration No**	**22211248297**
Mother's Name	**FATEMA KHATUN**	**Session & Type**	**2022-23 / REG**
College Code & Name	**4903-KISHOREGANJ GOVT. MAHILA COLLEGE, KISHOREGANJ**		
Center Code & Name	**351-GOVT. GURUDAYAL COLLEGE, KISHOREGANJ**		

Subject Code & name			
211101	**English Reading Skills**		
211103	**English Writing Skills**		
211105	**Introduction to Poetry**		
211107	**Introduction to Prose: Fiction and Non- Fiction:**		
211501	**History of the Emergence of Independent Bangladesh**		
212111	**Introduction to Social Work**		

	Enamul Kabir.
Seal & Signature of Principal	**Controller of Examinations**

পরীক্ষার্থীদের জন্য নির্দেশাবলী

১. প্রবেশপত্রে কোন প্রকার ভুলত্রুটি পরিলক্ষিত হলে তা পরীক্ষা শুরুর পূর্বেই সংশ্লিষ্ট শাখা থেকে সংশোধন করে নিতে হবে। ভুল বা অসম্পূর্ণ প্রবেশপত্র দ্বারা কোনক্রমে পরীক্ষায় অংশগ্রহণ করা যাবে না। এক্ষেত্রে পরীক্ষার্থী নিজে আবেদন ফরম পূরণে ভুল করলে তাকে নির্ধারিত ফি প্রদান করে প্রবেশপত্র সংশোধন করে নিতে হবে।

২. বিশ্ববিদ্যালয় কর্তৃক নির্ধারিত দিন, তারিখ ও সময়সূচী অনুযায়ী পরীক্ষায় অংশগ্রহণ করতে হবে।

৩. পরীক্ষার প্রথম দিনে পরীক্ষার হলের দরজা এক ঘণ্টা আগে এবং পরবর্তী দিনগুলিতে আধা ঘণ্টা আগে খোলা হবে। পরীক্ষার হলে পরীক্ষার্থী ছাড়া তার কোন আত্মীয় স্বজন বা আপনজনের প্রবেশ নিষেধ।

৪. পরীক্ষার হলে প্রবেশ পত্র, রেজিস্ট্রেশন কার্ড, পরিচয় পত্র, কালি, কলম, পেন্সিল, জ্যামিতি বক্স, ক্যালকুলেটর (প্রয়োজনে) ও টাকা পয়সা ব্যতীত পরীক্ষার্থীর সঙ্গে অন্য কিছু থাকা অবৈধ।

৫. প্রবেশপত্রে উল্লিখিত বিষয় কোড ও শিরোনাম ব্যতীত অন্য কোন বিষয় কোড ও শিরোনামের পরীক্ষায় অংশগ্রহণ করা যাবে না।

৬. মূল উত্তরপত্র ও O M R ফরম এর নির্দিষ্ট স্থানে প্রয়োজনীয় সকল তথ্য নির্ভুলভাবে লিখতে হবে এবং সংশ্লিষ্ট বৃত্ত ভরাট করতে হবে।

৭. প্রতিটি পরীক্ষার জন্য পরীক্ষার্থীকে স্বাক্ষরলিপিতে স্বাক্ষর করতে হবে, অন্যথায় ঐ পরীক্ষায় পরীক্ষার্থী অনুপস্থিত বলে গন্য হবে।

৮. মোবাইল ফোন নিয়ে পরীক্ষার হলে প্রবেশ সম্পূর্ণ নিষিদ্ধ।

৯. পরীক্ষা কেন্দ্রে আইন-শৃঙ্খলা ভঙ্গ অথবা এ কাজে প্ররোচনাদানকারী পরীক্ষার্থীর বিরুদ্ধে তাৎক্ষনিকভাবে আইনানুগ ব্যবস্থা করা হবে।

১০. পরীক্ষা হলের ইনভিজিলেটর ও সংশ্লিষ্ট অফিসার-ইন-চার্জ কর্তৃক আরোপিত নির্দেশাবলী যথাযথভাবে মেনে চলতে হবে।

১১. উত্তরপত্রের কভার পৃষ্ঠায় মুদ্রিত নির্দেশাবলী অবশ্যই মেনে চলতে হবে।

১২. মূল প্রবেশপত্র এবং মূল রেজিস্ট্রেশন কার্ড অবশ্যই সঙ্গে আনতে হবে ।

CONTROLLER OF EXAMINATION
15.10.2024 11:12

ID No: 3063316/5794548

Note: This document contains digital signature of Controller of Examinations, National University.

Generated On: Tuesday, 15 October 2024

বিঃ দ্রঃ **EMS** এ পরীক্ষাটি অনুষ্ঠিত হচ্ছে বিধায় পরীক্ষার্থী তার প্রবেশ পত্র এবং উত্তর পত্রের **QR** কোড ইনভিজিলেটর এর মাধ্যমে অবশ্যই স্ক্যান করিয়ে নেবেন।

National University

Bangladesh

BACHELOR DEGREE HONOURS PART-1 EXAMINATION - 2023

Admit Card

Subject Code & Name	**11-ENGLISH**	**Examination Code**	**2201**
Name of Examinee	**JARIN AKTER**	**Roll No.**	**3314917**
Father's Name	**MD. WASHIM**	**Registration No**	**22211248298**
Mother's Name	**TANIA**	**Session & Type**	**2022-23 / REG**
College Code & Name	**4903-KISHOREGANJ GOVT. MAHILA COLLEGE, KISHOREGANJ**		
Center Code & Name	**351-GOVT. GURUDAYAL COLLEGE, KISHOREGANJ**		

Subject Code & name			
211101	**English Reading Skills**		
211103	**English Writing Skills**		
211105	**Introduction to Poetry**		
211107	**Introduction to Prose: Fiction and Non- Fiction:**		
211501	**History of the Emergence of Independent Bangladesh**		
212111	**Introduction to Social Work**		

	Enamul Kabir.
Seal & Signature of Principal	**Controller of Examinations**

পরীক্ষার্থীদের জন্য নির্দেশাবলী

১. প্রবেশপত্রে কোন প্রকার ভুলত্রুটি পরিলক্ষিত হলে তা পরীক্ষা শুরুর পূর্বেই সংশ্লিষ্ট শাখা থেকে সংশোধন করে নিতে হবে। ভুল বা অসম্পূর্ণ প্রবেশপত্র দ্বারা কোনক্রমে পরীক্ষায় অংশগ্রহণ করা যাবে না। এক্ষেত্রে পরীক্ষার্থী নিজে আবেদন ফরম পূরণে ভুল করলে তাকে নির্ধারিত ফি প্রদান করে প্রবেশপত্র সংশোধন করে নিতে হবে।

২. বিশ্ববিদ্যালয় কর্তৃক নির্ধারিত দিন, তারিখ ও সময়সূচী অনুযায়ী পরীক্ষায় অংশগ্রহণ করতে হবে।

৩. পরীক্ষার প্রথম দিনে পরীক্ষার হলের দরজা এক ঘণ্টা আগে এবং পরবর্তী দিনগুলিতে আধা ঘণ্টা আগে খোলা হবে। পরীক্ষার হলে পরীক্ষার্থী ছাড়া তার কোন আত্মীয় স্বজন বা আপনজনের প্রবেশ নিষেধ।

৪. পরীক্ষার হলে প্রবেশ পত্র, রেজিস্ট্রেশন কার্ড, পরিচয় পত্র, কালি, কলম, পেন্সিল, জ্যামিতি বক্স, ক্যালকুলেটর (প্রয়োজনে) ও টাকা পয়সা ব্যতীত পরীক্ষার্থীর সঙ্গে অন্য কিছু থাকা অবৈধ।

৫. প্রবেশপত্রে উল্লিখিত বিষয় কোড ও শিরোনাম ব্যতীত অন্য কোন বিষয় কোড ও শিরোনামের পরীক্ষায় অংশগ্রহণ করা যাবে না।

৬. মূল উত্তরপত্র ও O M R ফরম এর নির্দিষ্ট স্থানে প্রয়োজনীয় সকল তথ্য নির্ভুলভাবে লিখতে হবে এবং সংশ্লিষ্ট বৃত্ত ভরাট করতে হবে।

৭. প্রতিটি পরীক্ষার জন্য পরীক্ষার্থীকে স্বাক্ষরলিপিতে স্বাক্ষর করতে হবে, অন্যথায় ঐ পরীক্ষায় পরীক্ষার্থী অনুপস্থিত বলে গন্য হবে।

৮. মোবাইল ফোন নিয়ে পরীক্ষার হলে প্রবেশ সম্পূর্ণ নিষিদ্ধ।

৯. পরীক্ষা কেন্দ্রে আইন-শৃঙ্খলা ভঙ্গ অথবা এ কাজে প্ররোচনাদানকারী পরীক্ষার্থীর বিরুদ্ধে তাৎক্ষনিকভাবে আইনানুগ ব্যবস্থা করা হবে।

১০. পরীক্ষা হলের ইনভিজিলেটর ও সংশ্লিষ্ট অফিসার-ইন-চার্জ কর্তৃক আরোপিত নির্দেশাবলী যথাযথভাবে মেনে চলতে হবে।

১১. উত্তরপত্রের কভার পৃষ্ঠায় মুদ্রিত নির্দেশাবলী অবশ্যই মেনে চলতে হবে।

১২. মূল প্রবেশপত্র এবং মূল রেজিস্ট্রেশন কার্ড অবশ্যই সঙ্গে আনতে হবে ।

CONTROLLER OF EXAMINATION
15.10.2024 11:12

ID No: 3067278/5756760

Note: This document contains digital signature of Controller of Examinations, National University.

Generated On: Tuesday, 15 October 2024

বিঃ দ্রঃ **EMS** এ পরীক্ষাটি অনুষ্ঠিত হচ্ছে বিধায় পরীক্ষার্থী তার প্রবেশ পত্র এবং উত্তর পত্রের **QR** কোড ইনভিজিলেটর এর মাধ্যমে অবশ্যই স্ক্যান করিয়ে নেবেন।

National University

Bangladesh

BACHELOR DEGREE HONOURS PART-1 EXAMINATION - 2023

Admit Card

Subject Code & Name	**11-ENGLISH**	**Examination Code**	**2201**
Name of Examinee	**RAYAN ARA TRIPTI**	**Roll No.**	**3314918**
Father's Name	**MD. ALI AKKAS**	**Registration No**	**22211248299**
Mother's Name	**JUTHSNA**	**Session & Type**	**2022-23 / REG**
College Code & Name	**4903-KISHOREGANJ GOVT. MAHILA COLLEGE, KISHOREGANJ**		
Center Code & Name	**351-GOVT. GURUDAYAL COLLEGE, KISHOREGANJ**		

Subject Code & name			
211101	**English Reading Skills**		
211103	**English Writing Skills**		
211105	**Introduction to Poetry**		
211107	**Introduction to Prose: Fiction and Non- Fiction:**		
211501	**History of the Emergence of Independent Bangladesh**		
212111	**Introduction to Social Work**		

	Enamul Kabir.
Seal & Signature of Principal	**Controller of Examinations**

পরীক্ষার্থীদের জন্য নির্দেশাবলী

১. প্রবেশপত্রে কোন প্রকার ভুলত্রুটি পরিলক্ষিত হলে তা পরীক্ষা শুরুর পূর্বেই সংশ্লিষ্ট শাখা থেকে সংশোধন করে নিতে হবে। ভুল বা অসম্পূর্ণ প্রবেশপত্র দ্বারা কোনক্রমে পরীক্ষায় অংশগ্রহণ করা যাবে না। এক্ষেত্রে পরীক্ষার্থী নিজে আবেদন ফরম পূরণে ভুল করলে তাকে নির্ধারিত ফি প্রদান করে প্রবেশপত্র সংশোধন করে নিতে হবে।

২. বিশ্ববিদ্যালয় কর্তৃক নির্ধারিত দিন, তারিখ ও সময়সূচী অনুযায়ী পরীক্ষায় অংশগ্রহণ করতে হবে।

৩. পরীক্ষার প্রথম দিনে পরীক্ষার হলের দরজা এক ঘণ্টা আগে এবং পরবর্তী দিনগুলিতে আধা ঘণ্টা আগে খোলা হবে। পরীক্ষার হলে পরীক্ষার্থী ছাড়া তার কোন আত্মীয় স্বজন বা আপনজনের প্রবেশ নিষেধ।

৪. পরীক্ষার হলে প্রবেশ পত্র, রেজিস্ট্রেশন কার্ড, পরিচয় পত্র, কালি, কলম, পেন্সিল, জ্যামিতি বক্স, ক্যালকুলেটর (প্রয়োজনে) ও টাকা পয়সা ব্যতীত পরীক্ষার্থীর সঙ্গে অন্য কিছু থাকা অবৈধ।

৫. প্রবেশপত্রে উল্লিখিত বিষয় কোড ও শিরোনাম ব্যতীত অন্য কোন বিষয় কোড ও শিরোনামের পরীক্ষায় অংশগ্রহণ করা যাবে না।

৬. মূল উত্তরপত্র ও O M R ফরম এর নির্দিষ্ট স্থানে প্রয়োজনীয় সকল তথ্য নির্ভুলভাবে লিখতে হবে এবং সংশ্লিষ্ট বৃত্ত ভরাট করতে হবে।

৭. প্রতিটি পরীক্ষার জন্য পরীক্ষার্থীকে স্বাক্ষরলিপিতে স্বাক্ষর করতে হবে, অন্যথায় ঐ পরীক্ষায় পরীক্ষার্থী অনুপস্থিত বলে গন্য হবে।

৮. মোবাইল ফোন নিয়ে পরীক্ষার হলে প্রবেশ সম্পূর্ণ নিষিদ্ধ।

৯. পরীক্ষা কেন্দ্রে আইন-শৃঙ্খলা ভঙ্গ অথবা এ কাজে প্ররোচনাদানকারী পরীক্ষার্থীর বিরুদ্ধে তাৎক্ষনিকভাবে আইনানুগ ব্যবস্থা করা হবে।

১০. পরীক্ষা হলের ইনভিজিলেটর ও সংশ্লিষ্ট অফিসার-ইন-চার্জ কর্তৃক আরোপিত নির্দেশাবলী যথাযথভাবে মেনে চলতে হবে।

১১. উত্তরপত্রের কভার পৃষ্ঠায় মুদ্রিত নির্দেশাবলী অবশ্যই মেনে চলতে হবে।

১২. মূল প্রবেশপত্র এবং মূল রেজিস্ট্রেশন কার্ড অবশ্যই সঙ্গে আনতে হবে ।

CONTROLLER OF EXAMINATION

15.10.2024 11:12

ID No: 3096222/5756761

Note: This document contains digital signature of Controller of Examinations, National University.

Generated On: Tuesday, 15 October 2024

বিঃ দ্রঃ EMS এ পরীক্ষাটি অনুষ্ঠিত হচ্ছে বিধায় পরীক্ষার্থী তার প্রবেশ পত্র এবং উত্তর পত্রের QR কোড ইনভিজিলেটর এর মাধ্যমে অবশ্যই স্ক্যান করিয়ে নেবেন।

National University

Bangladesh

BACHELOR DEGREE HONOURS PART-1 EXAMINATION - 2023

Admit Card

Subject Code & Name	**11-ENGLISH**	**Examination Code**	**2201**
Name of Examinee	**NUSRAT JAHAN**	**Roll No.**	**3314919**
Father's Name	**AIN UDDIN**	**Registration No**	**22211248300**
Mother's Name	**RIPA AKTER**	**Session & Type**	**2022-23 / REG**
College Code & Name	**4903-KISHOREGANJ GOVT. MAHILA COLLEGE, KISHOREGANJ**		
Center Code & Name	**351-GOVT. GURUDAYAL COLLEGE, KISHOREGANJ**		

Subject Code & name			
211101	**English Reading Skills**		
211103	**English Writing Skills**		
211105	**Introduction to Poetry**		
211107	**Introduction to Prose: Fiction and Non- Fiction:**		
211501	**History of the Emergence of Independent Bangladesh**		
212111	**Introduction to Social Work**		

	Enamul Kabir.
Seal & Signature of Principal	**Controller of Examinations**

পরীক্ষার্থীদের জন্য নির্দেশাবলী

১. প্রবেশপত্রে কোন প্রকার ভুলত্রুটি পরিলক্ষিত হলে তা পরীক্ষা শুরুর পূর্বেই সংশ্লিষ্ট শাখা থেকে সংশোধন করে নিতে হবে। ভুল বা অসম্পূর্ণ প্রবেশপত্র দ্বারা কোনক্রমে পরীক্ষায় অংশগ্রহণ করা যাবে না। এক্ষেত্রে পরীক্ষার্থী নিজে আবেদন ফরম পূরণে ভুল করলে তাকে নির্ধারিত ফি প্রদান করে প্রবেশপত্র সংশোধন করে নিতে হবে।

২. বিশ্ববিদ্যালয় কর্তৃক নির্ধারিত দিন, তারিখ ও সময়সূচী অনুযায়ী পরীক্ষায় অংশগ্রহণ করতে হবে।

৩. পরীক্ষার প্রথম দিনে পরীক্ষার হলের দরজা এক ঘণ্টা আগে এবং পরবর্তী দিনগুলিতে আধা ঘণ্টা আগে খোলা হবে। পরীক্ষার হলে পরীক্ষার্থী ছাড়া তার কোন আত্মীয় স্বজন বা আপনজনের প্রবেশ নিষেধ।

৪. পরীক্ষার হলে প্রবেশ পত্র, রেজিস্ট্রেশন কার্ড, পরিচয় পত্র, কালি, কলম, পেন্সিল, জ্যামিতি বক্স, ক্যালকুলেটর (প্রয়োজনে) ও টাকা পয়সা ব্যতীত পরীক্ষার্থীর সঙ্গে অন্য কিছু থাকা অবৈধ।

৫. প্রবেশপত্রে উল্লিখিত বিষয় কোড ও শিরোনাম ব্যতীত অন্য কোন বিষয় কোড ও শিরোনামের পরীক্ষায় অংশগ্রহণ করা যাবে না।

৬. মূল উত্তরপত্র ও O M R ফরম এর নির্দিষ্ট স্থানে প্রয়োজনীয় সকল তথ্য নির্ভুলভাবে লিখতে হবে এবং সংশ্লিষ্ট বৃত্ত ভরাট করতে হবে।

৭. প্রতিটি পরীক্ষার জন্য পরীক্ষার্থীকে স্বাক্ষরলিপিতে স্বাক্ষর করতে হবে, অন্যথায় ঐ পরীক্ষায় পরীক্ষার্থী অনুপস্থিত বলে গন্য হবে।

৮. মোবাইল ফোন নিয়ে পরীক্ষার হলে প্রবেশ সম্পূর্ণ নিষিদ্ধ।

৯. পরীক্ষা কেন্দ্রে আইন-শৃঙ্খলা ভঙ্গ অথবা এ কাজে প্ররোচনাদানকারী পরীক্ষার্থীর বিরুদ্ধে তাৎক্ষনিকভাবে আইনানুগ ব্যবস্থা করা হবে।

১০. পরীক্ষা হলের ইনভিজিলেটর ও সংশ্লিষ্ট অফিসার-ইন-চার্জ কর্তৃক আরোপিত নির্দেশাবলী যথাযথভাবে মেনে চলতে হবে।

১১. উত্তরপত্রের কভার পৃষ্ঠায় মুদ্রিত নির্দেশাবলী অবশ্যই মেনে চলতে হবে।

১২. মূল প্রবেশপত্র এবং মূল রেজিস্ট্রেশন কার্ড অবশ্যই সঙ্গে আনতে হবে ।

CONTROLLER OF EXAMINATION
15.10.2024 11:12

ID No: 3099172/5794549

Note: This document contains digital signature of Controller of Examinations, National University.

Generated On: Tuesday, 15 October 2024

বিঃ দ্রঃ EMS এ পরীক্ষাটি অনুষ্ঠিত হচ্ছে বিধায় পরীক্ষার্থী তার প্রবেশ পত্র এবং উত্তর পত্রের QR কোড ইনভিজিলেটর এর মাধ্যমে অবশ্যই স্ক্যান করিয়ে নেবেন।

National University

Bangladesh

BACHELOR DEGREE HONOURS PART-1 EXAMINATION - 2023

Admit Card

Subject Code & Name	**11-ENGLISH**	**Examination Code**	**2201**
Name of Examinee	**NUJHATUL ZINAN**	**Roll No.**	**3314920**
Father's Name	**MD. ABDUL KARIM**	**Registration No**	**22211248302**
Mother's Name	**LUCKY AFROJ**	**Session & Type**	**2022-23 / REG**
College Code & Name	**4903-KISHOREGANJ GOVT. MAHILA COLLEGE, KISHOREGANJ**		
Center Code & Name	**351-GOVT. GURUDAYAL COLLEGE, KISHOREGANJ**		

Subject Code & name			
211101	**English Reading Skills**		
211103	**English Writing Skills**		
211105	**Introduction to Poetry**		
211107	**Introduction to Prose: Fiction and Non- Fiction:**		
211501	**History of the Emergence of Independent Bangladesh**		
212111	**Introduction to Social Work**		

	Enamul Kabir.
Seal & Signature of Principal	**Controller of Examinations**

পরীক্ষার্থীদের জন্য নির্দেশাবলী

১. প্রবেশপত্রে কোন প্রকার ভুলত্রুটি পরিলক্ষিত হলে তা পরীক্ষা শুরুর পূর্বেই সংশ্লিষ্ট শাখা থেকে সংশোধন করে নিতে হবে। ভুল বা অসম্পূর্ণ প্রবেশপত্র দ্বারা কোনক্রমে পরীক্ষায় অংশগ্রহণ করা যাবে না। এক্ষেত্রে পরীক্ষার্থী নিজে আবেদন ফরম পূরণে ভুল করলে তাকে নির্ধারিত ফি প্রদান করে প্রবেশপত্র সংশোধন করে নিতে হবে।

২. বিশ্ববিদ্যালয় কর্তৃক নির্ধারিত দিন, তারিখ ও সময়সূচী অনুযায়ী পরীক্ষায় অংশগ্রহণ করতে হবে।

৩. পরীক্ষার প্রথম দিনে পরীক্ষার হলের দরজা এক ঘণ্টা আগে এবং পরবর্তী দিনগুলিতে আধা ঘণ্টা আগে খোলা হবে। পরীক্ষার হলে পরীক্ষার্থী ছাড়া তার কোন আত্মীয় স্বজন বা আপনজনের প্রবেশ নিষেধ।

৪. পরীক্ষার হলে প্রবেশ পত্র, রেজিস্ট্রেশন কার্ড, পরিচয় পত্র, কালি, কলম, পেন্সিল, জ্যামিতি বক্স, ক্যালকুলেটর (প্রয়োজনে) ও টাকা পয়সা ব্যতীত পরীক্ষার্থীর সঙ্গে অন্য কিছু থাকা অবৈধ।

৫. প্রবেশপত্রে উল্লিখিত বিষয় কোড ও শিরোনাম ব্যতীত অন্য কোন বিষয় কোড ও শিরোনামের পরীক্ষায় অংশগ্রহণ করা যাবে না।

৬. মূল উত্তরপত্র ও O M R ফরম এর নির্দিষ্ট স্থানে প্রয়োজনীয় সকল তথ্য নির্ভুলভাবে লিখতে হবে এবং সংশ্লিষ্ট বৃত্ত ভরাট করতে হবে।

৭. প্রতিটি পরীক্ষার জন্য পরীক্ষার্থীকে স্বাক্ষরলিপিতে স্বাক্ষর করতে হবে, অন্যথায় ঐ পরীক্ষায় পরীক্ষার্থী অনুপস্থিত বলে গন্য হবে।

৮. মোবাইল ফোন নিয়ে পরীক্ষার হলে প্রবেশ সম্পূর্ণ নিষিদ্ধ।

৯. পরীক্ষা কেন্দ্রে আইন-শৃঙ্খলা ভঙ্গ অথবা এ কাজে প্ররোচনাদানকারী পরীক্ষার্থীর বিরুদ্ধে তাৎক্ষনিকভাবে আইনানুগ ব্যবস্থা করা হবে।

১০. পরীক্ষা হলের ইনভিজিলেটর ও সংশ্লিষ্ট অফিসার-ইন-চার্জ কর্তৃক আরোপিত নির্দেশাবলী যথাযথভাবে মেনে চলতে হবে।

১১. উত্তরপত্রের কভার পৃষ্ঠায় মুদ্রিত নির্দেশাবলী অবশ্যই মেনে চলতে হবে।

১২. মূল প্রবেশপত্র এবং মূল রেজিস্ট্রেশন কার্ড অবশ্যই সঙ্গে আনতে হবে ।

CONTROLLER OF EXAMINATION
15.10.2024 11:12

ID No: 3103521/5756762

Note: This document contains digital signature of Controller of Examinations, National University.

Generated On: Tuesday, 15 October 2024

বিঃ দ্রঃ EMS এ পরীক্ষাটি অনুষ্ঠিত হচ্ছে বিধায় পরীক্ষার্থী তার প্রবেশ পত্র এবং উত্তর পত্রের QR কোড ইনভিজিলেটর এর মাধ্যমে অবশ্যই স্ক্যান করিয়ে নেবেন।

National University

Bangladesh

BACHELOR DEGREE HONOURS PART-1 EXAMINATION - 2023

Admit Card

Subject Code & Name	**11-ENGLISH**	**Examination Code**	**2201**
Name of Examinee	**BRISTY AKTER**	**Roll No.**	**3314921**
Father's Name	**MD. DULAL MIA**	**Registration No**	**22211248304**
Mother's Name	**BADANA BEGUM**	**Session & Type**	**2022-23 / REG**
College Code & Name	**4903-KISHOREGANJ GOVT. MAHILA COLLEGE, KISHOREGANJ**		
Center Code & Name	**351-GOVT. GURUDAYAL COLLEGE, KISHOREGANJ**		

Subject Code & name				
211101	**English Reading Skills**			
211103	**English Writing Skills**			
211105	**Introduction to Poetry**			
211107	**Introduction to Prose: Fiction and Non- Fiction:**			
211501	**History of the Emergence of Independent Bangladesh**			
212111	**Introduction to Social Work**			

Seal & Signature of Principal	**Controller of Examinations**

পরীক্ষার্থীদের জন্য নির্দেশাবলী

১. প্রবেশপত্রে কোন প্রকার ভুলত্রুটি পরিলক্ষিত হলে তা পরীক্ষা শুরুর পূর্বেই সংশ্লিষ্ট শাখা থেকে সংশোধন করে নিতে হবে। ভুল বা অসম্পূর্ণ প্রবেশপত্র দ্বারা কোনক্রমে পরীক্ষায় অংশগ্রহণ করা যাবে না। এক্ষেত্রে পরীক্ষার্থী নিজে আবেদন ফরম পূরণে ভুল করলে তাকে নির্ধারিত ফি প্রদান করে প্রবেশপত্র সংশোধন করে নিতে হবে।

২. বিশ্ববিদ্যালয় কর্তৃক নির্ধারিত দিন, তারিখ ও সময়সূচী অনুযায়ী পরীক্ষায় অংশগ্রহণ করতে হবে।

৩. পরীক্ষার প্রথম দিনে পরীক্ষার হলের দরজা এক ঘণ্টা আগে এবং পরবর্তী দিনগুলিতে আধা ঘণ্টা আগে খোলা হবে। পরীক্ষার হলে পরীক্ষার্থী ছাড়া তার কোন আত্মীয় স্বজন বা আপনজনের প্রবেশ নিষেধ।

৪. পরীক্ষার হলে প্রবেশ পত্র, রেজিস্ট্রেশন কার্ড, পরিচয় পত্র, কালি, কলম, পেন্সিল, জ্যামিতি বক্স, ক্যালকুলেটর (প্রয়োজনে) ও টাকা পয়সা ব্যতীত পরীক্ষার্থীর সঙ্গে অন্য কিছু থাকা অবৈধ।

৫. প্রবেশপত্রে উল্লিখিত বিষয় কোড ও শিরোনাম ব্যতীত অন্য কোন বিষয় কোড ও শিরোনামের পরীক্ষায় অংশগ্রহণ করা যাবে না।

৬. মূল উত্তরপত্র ও O M R ফরম এর নির্দিষ্ট স্থানে প্রয়োজনীয় সকল তথ্য নির্ভুলভাবে লিখতে হবে এবং সংশ্লিষ্ট বৃত্ত ভরাট করতে হবে।

৭. প্রতিটি পরীক্ষার জন্য পরীক্ষার্থীকে স্বাক্ষরলিপিতে স্বাক্ষর করতে হবে, অন্যথায় ঐ পরীক্ষায় পরীক্ষার্থী অনুপস্থিত বলে গন্য হবে।

৮. মোবাইল ফোন নিয়ে পরীক্ষার হলে প্রবেশ সম্পূর্ণ নিষিদ্ধ।

৯. পরীক্ষা কেন্দ্রে আইন-শৃঙ্খলা ভঙ্গ অথবা এ কাজে প্ররোচনাদানকারী পরীক্ষার্থীর বিরুদ্ধে তাৎক্ষনিকভাবে আইনানুগ ব্যবস্থা করা হবে।

১০. পরীক্ষা হলের ইনভিজিলেটর ও সংশ্লিষ্ট অফিসার-ইন-চার্জ কর্তৃক আরোপিত নির্দেশাবলী যথাযথভাবে মেনে চলতে হবে।

১১. উত্তরপত্রের কভার পৃষ্ঠায় মুদ্রিত নির্দেশাবলী অবশ্যই মেনে চলতে হবে।

১২. মূল প্রবেশপত্র এবং মূল রেজিস্ট্রেশন কার্ড অবশ্যই সঙ্গে আনতে হবে ।

CONTROLLER OF EXAMINATION
15.10.2024 11:12

ID No: 3112534/5756763

Note: This document contains digital signature of Controller of Examinations, National University.

Generated On: Tuesday, 15 October 2024

বিঃ দ্রঃ EMS এ পরীক্ষাটি অনুষ্ঠিত হচ্ছে বিধায় পরীক্ষার্থী তার প্রবেশ পত্র এবং উত্তর পত্রের QR কোড ইনভিজিলেটর এর মাধ্যমে অবশ্যই স্ক্যান করিয়ে নেবেন।

National University

Bangladesh

BACHELOR DEGREE HONOURS PART-1 EXAMINATION - 2023

Admit Card

Subject Code & Name	**11-ENGLISH**	**Examination Code**	**2201**
Name of Examinee	**MARYAM AKTER EYAMONY**	**Roll No.**	**3314922**
Father's Name	**MD. ABDUL RAZZAK**	**Registration No**	**22211248305**
Mother's Name	**KAGI KHIRUNNESA**	**Session & Type**	**2022-23 / REG**
College Code & Name	**4903-KISHOREGANJ GOVT. MAHILA COLLEGE, KISHOREGANJ**		
Center Code & Name	**351-GOVT. GURUDAYAL COLLEGE, KISHOREGANJ**		

Subject Code & name			
211101	**English Reading Skills**		
211103	**English Writing Skills**		
211105	**Introduction to Poetry**		
211107	**Introduction to Prose: Fiction and Non- Fiction:**		
211501	**History of the Emergence of Independent Bangladesh**		
212111	**Introduction to Social Work**		

	Eyamony
Seal & Signature of Principal	**Controller of Examinations**

পরীক্ষার্থীদের জন্য নির্দেশাবলী

১. প্রবেশপত্রে কোন প্রকার ভুলত্রুটি পরিলক্ষিত হলে তা পরীক্ষা শুরুর পূর্বেই সংশ্লিষ্ট শাখা থেকে সংশোধন করে নিতে হবে। ভুল বা অসম্পূর্ণ প্রবেশপত্র দ্বারা কোনক্রমে পরীক্ষায় অংশগ্রহণ করা যাবে না। এক্ষেত্রে পরীক্ষার্থী নিজে আবেদন ফরম পূরণে ভুল করলে তাকে নির্ধারিত ফি প্রদান করে প্রবেশপত্র সংশোধন করে নিতে হবে।

২. বিশ্ববিদ্যালয় কর্তৃক নির্ধারিত দিন, তারিখ ও সময়সূচী অনুযায়ী পরীক্ষায় অংশগ্রহণ করতে হবে।

৩. পরীক্ষার প্রথম দিনে পরীক্ষার হলের দরজা এক ঘণ্টা আগে এবং পরবর্তী দিনগুলিতে আধা ঘণ্টা আগে খোলা হবে। পরীক্ষার হলে পরীক্ষার্থী ছাড়া তার কোন আত্মীয় স্বজন বা আপনজনের প্রবেশ নিষেধ।

৪. পরীক্ষার হলে প্রবেশ পত্র, রেজিস্ট্রেশন কার্ড, পরিচয় পত্র, কালি, কলম, পেন্সিল, জ্যামিতি বক্স, ক্যালকুলেটর (প্রয়োজনে) ও টাকা পয়সা ব্যতীত পরীক্ষার্থীর সঙ্গে অন্য কিছু থাকা অবৈধ।

৫. প্রবেশপত্রে উল্লিখিত বিষয় কোড ও শিরোনাম ব্যতীত অন্য কোন বিষয় কোড ও শিরোনামের পরীক্ষায় অংশগ্রহণ করা যাবে না।

৬. মূল উত্তরপত্র ও O M R ফরম এর নির্দিষ্ট স্থানে প্রয়োজনীয় সকল তথ্য নির্ভুলভাবে লিখতে হবে এবং সংশ্লিষ্ট বৃত্ত ভরাট করতে হবে।

৭. প্রতিটি পরীক্ষার জন্য পরীক্ষার্থীকে স্বাক্ষরলিপিতে স্বাক্ষর করতে হবে, অন্যথায় ঐ পরীক্ষায় পরীক্ষার্থী অনুপস্থিত বলে গন্য হবে।

৮. মোবাইল ফোন নিয়ে পরীক্ষার হলে প্রবেশ সম্পূর্ণ নিষিদ্ধ।

৯. পরীক্ষা কেন্দ্রে আইন-শৃঙ্খলা ভঙ্গ অথবা এ কাজে প্ররোচনাদানকারী পরীক্ষার্থীর বিরুদ্ধে তাৎক্ষনিকভাবে আইনানুগ ব্যবস্থা করা হবে।

১০. পরীক্ষা হলের ইনভিজিলেটর ও সংশ্লিষ্ট অফিসার-ইন-চার্জ কর্তৃক আরোপিত নির্দেশাবলী যথাযথভাবে মেনে চলতে হবে।

১১. উত্তরপত্রের কভার পৃষ্ঠায় মুদ্রিত নির্দেশাবলী অবশ্যই মেনে চলতে হবে।

১২. মূল প্রবেশপত্র এবং মূল রেজিস্ট্রেশন কার্ড অবশ্যই সঙ্গে আনতে হবে ।

CONTROLLER OF EXAMINATION
15.10.2024 11:12

ID No: 3126016/5756764

Note: This document contains digital signature of Controller of Examinations, National University.

Generated On: Tuesday, 15 October 2024

বিঃ দ্রঃ EMS এ পরীক্ষাটি অনুষ্ঠিত হচ্ছে বিধায় পরীক্ষার্থী তার প্রবেশ পত্র এবং উত্তর পত্রের QR কোড ইনভিজিলেটর এর মাধ্যমে অবশ্যই স্ক্যান করিয়ে নেবেন।

National University

Bangladesh

BACHELOR DEGREE HONOURS PART-1 EXAMINATION - 2023

Admit Card

Subject Code & Name	**11-ENGLISH**	**Examination Code**	**2201**
Name of Examinee	**MST. FARZANA AKTER RIPA**	**Roll No.**	**3314923**
Father's Name	**MD. ALI AKBOUR BHUIYAN**	**Registration No**	**22211248307**
Mother's Name	**MST. RINA BEGUM**	**Session & Type**	**2022-23 / REG**
College Code & Name	**4903-KISHOREGANJ GOVT. MAHILA COLLEGE, KISHOREGANJ**		
Center Code & Name	**351-GOVT. GURUDAYAL COLLEGE, KISHOREGANJ**		

Subject Code & name			
211101	**English Reading Skills**		
211103	**English Writing Skills**		
211105	**Introduction to Poetry**		
211107	**Introduction to Prose: Fiction and Non- Fiction:**		
211501	**History of the Emergence of Independent Bangladesh**		
212111	**Introduction to Social Work**		

Seal & Signature of Principal	**Controller of Examinations**

পরীক্ষার্থীদের জন্য নির্দেশাবলী

১. প্রবেশপত্রে কোন প্রকার ভুলত্রুটি পরিলক্ষিত হলে তা পরীক্ষা শুরুর পূর্বেই সংশ্লিষ্ট শাখা থেকে সংশোধন করে নিতে হবে। ভুল বা অসম্পূর্ণ প্রবেশপত্র দ্বারা কোনক্রমে পরীক্ষায় অংশগ্রহণ করা যাবে না। এক্ষেত্রে পরীক্ষার্থী নিজে আবেদন ফরম পূরণে ভুল করলে তাকে নির্ধারিত ফি প্রদান করে প্রবেশপত্র সংশোধন করে নিতে হবে।

২. বিশ্ববিদ্যালয় কর্তৃক নির্ধারিত দিন, তারিখ ও সময়সূচী অনুযায়ী পরীক্ষায় অংশগ্রহণ করতে হবে।

৩. পরীক্ষার প্রথম দিনে পরীক্ষার হলের দরজা এক ঘণ্টা আগে এবং পরবর্তী দিনগুলিতে আধা ঘণ্টা আগে খোলা হবে। পরীক্ষার হলে পরীক্ষার্থী ছাড়া তার কোন আত্মীয় স্বজন বা আপনজনের প্রবেশ নিষেধ।

৪. পরীক্ষার হলে প্রবেশ পত্র, রেজিস্ট্রেশন কার্ড, পরিচয় পত্র, কালি, কলম, পেন্সিল, জ্যামিতি বক্স, ক্যালকুলেটর (প্রয়োজনে) ও টাকা পয়সা ব্যতীত পরীক্ষার্থীর সঙ্গে অন্য কিছু থাকা অবৈধ।

৫. প্রবেশপত্রে উল্লিখিত বিষয় কোড ও শিরোনাম ব্যতীত অন্য কোন বিষয় কোড ও শিরোনামের পরীক্ষায় অংশগ্রহণ করা যাবে না।

৬. মূল উত্তরপত্র ও O M R ফরম এর নির্দিষ্ট স্থানে প্রয়োজনীয় সকল তথ্য নির্ভুলভাবে লিখতে হবে এবং সংশ্লিষ্ট বৃত্ত ভরাট করতে হবে।

৭. প্রতিটি পরীক্ষার জন্য পরীক্ষার্থীকে স্বাক্ষরলিপিতে স্বাক্ষর করতে হবে, অন্যথায় ঐ পরীক্ষায় পরীক্ষার্থী অনুপস্থিত বলে গন্য হবে।

৮. মোবাইল ফোন নিয়ে পরীক্ষার হলে প্রবেশ সম্পূর্ণ নিষিদ্ধ।

৯. পরীক্ষা কেন্দ্রে আইন-শৃঙ্খলা ভঙ্গ অথবা এ কাজে প্ররোচনাদানকারী পরীক্ষার্থীর বিরুদ্ধে তাৎক্ষনিকভাবে আইনানুগ ব্যবস্থা করা হবে।

১০. পরীক্ষা হলের ইনভিজিলেটর ও সংশ্লিষ্ট অফিসার-ইন-চার্জ কর্তৃক আরোপিত নির্দেশাবলী যথাযথভাবে মেনে চলতে হবে।

১১. উত্তরপত্রের কভার পৃষ্ঠায় মুদ্রিত নির্দেশাবলী অবশ্যই মেনে চলতে হবে।

১২. মূল প্রবেশপত্র এবং মূল রেজিস্ট্রেশন কার্ড অবশ্যই সঙ্গে আনতে হবে ।

CONTROLLER OF EXAMINATION
15.10.2024 11:12

ID No: 3136595/5794553

Note: This document contains digital signature of Controller of Examinations, National University.

Generated On: Tuesday, 15 October 2024

বিঃ দ্রঃ EMS এ পরীক্ষাটি অনুষ্ঠিত হচ্ছে বিধায় পরীক্ষার্থী তার প্রবেশ পত্র এবং উত্তর পত্রের QR কোড ইনভিজিলেটর এর মাধ্যমে অবশ্যই স্ক্যান করিয়ে নেবেন।

National University

Bangladesh

BACHELOR DEGREE HONOURS PART-1 EXAMINATION - 2023

Admit Card

Subject Code & Name	**11-ENGLISH**	**Examination Code**	**2201**
Name of Examinee	**SAIMA SULTANA ETY**	**Roll No.**	**3314924**
Father's Name	**RAFIQUL ISLAM**	**Registration No**	**22211248308**
Mother's Name	**YESMIN KHATUN**	**Session & Type**	**2022-23 / REG**
College Code & Name	**4903-KISHOREGANJ GOVT. MAHILA COLLEGE, KISHOREGANJ**		
Center Code & Name	**351-GOVT. GURUDAYAL COLLEGE, KISHOREGANJ**		

Subject Code & name			
211101	**English Reading Skills**		
211103	**English Writing Skills**		
211105	**Introduction to Poetry**		
211107	**Introduction to Prose: Fiction and Non- Fiction:**		
211501	**History of the Emergence of Independent Bangladesh**		
212111	**Introduction to Social Work**		

	Eram K Sen.
Seal & Signature of Principal	**Controller of Examinations**

পরীক্ষার্থীদের জন্য নির্দেশাবলী

১. প্রবেশপত্রে কোন প্রকার ভুলত্রুটি পরিলক্ষিত হলে তা পরীক্ষা শুরুর পূর্বেই সংশ্লিষ্ট শাখা থেকে সংশোধন করে নিতে হবে। ভুল বা অসম্পূর্ণ প্রবেশপত্র দ্বারা কোনক্রমে পরীক্ষায় অংশগ্রহণ করা যাবে না। এক্ষেত্রে পরীক্ষার্থী নিজে আবেদন ফরম পূরণে ভুল করলে তাকে নির্ধারিত ফি প্রদান করে প্রবেশপত্র সংশোধন করে নিতে হবে।

২. বিশ্ববিদ্যালয় কর্তৃক নির্ধারিত দিন, তারিখ ও সময়সূচী অনুযায়ী পরীক্ষায় অংশগ্রহণ করতে হবে।

৩. পরীক্ষার প্রথম দিনে পরীক্ষার হলের দরজা এক ঘণ্টা আগে এবং পরবর্তী দিনগুলিতে আধা ঘণ্টা আগে খোলা হবে। পরীক্ষার হলে পরীক্ষার্থী ছাড়া তার কোন আত্মীয় স্বজন বা আপনজনের প্রবেশ নিষেধ।

৪. পরীক্ষার হলে প্রবেশ পত্র, রেজিস্ট্রেশন কার্ড, পরিচয় পত্র, কালি, কলম, পেন্সিল, জ্যামিতি বক্স, ক্যালকুলেটর (প্রয়োজনে) ও টাকা পয়সা ব্যতীত পরীক্ষার্থীর সঙ্গে অন্য কিছু থাকা অবৈধ।

৫. প্রবেশপত্রে উল্লিখিত বিষয় কোড ও শিরোনাম ব্যতীত অন্য কোন বিষয় কোড ও শিরোনামের পরীক্ষায় অংশগ্রহণ করা যাবে না।

৬. মূল উত্তরপত্র ও O M R ফরম এর নির্দিষ্ট স্থানে প্রয়োজনীয় সকল তথ্য নির্ভুলভাবে লিখতে হবে এবং সংশ্লিষ্ট বৃত্ত ভরাট করতে হবে।

৭. প্রতিটি পরীক্ষার জন্য পরীক্ষার্থীকে স্বাক্ষরলিপিতে স্বাক্ষর করতে হবে, অন্যথায় ঐ পরীক্ষায় পরীক্ষার্থী অনুপস্থিত বলে গন্য হবে।

৮. মোবাইল ফোন নিয়ে পরীক্ষার হলে প্রবেশ সম্পূর্ণ নিষিদ্ধ।

৯. পরীক্ষা কেন্দ্রে আইন-শৃঙ্খলা ভঙ্গ অথবা এ কাজে প্ররোচনাদানকারী পরীক্ষার্থীর বিরুদ্ধে তাৎক্ষনিকভাবে আইনানুগ ব্যবস্থা করা হবে।

১০. পরীক্ষা হলের ইনভিজিলেটর ও সংশ্লিষ্ট অফিসার-ইন-চার্জ কর্তৃক আরোপিত নির্দেশাবলী যথাযথভাবে মেনে চলতে হবে।

১১. উত্তরপত্রের কভার পৃষ্ঠায় মুদ্রিত নির্দেশাবলী অবশ্যই মেনে চলতে হবে।

১২. মূল প্রবেশপত্র এবং মূল রেজিস্ট্রেশন কার্ড অবশ্যই সঙ্গে আনতে হবে ।

CONTROLLER OF EXAMINATION

15.10.2024 11:12

ID No: 3136825/5756765

Note: This document contains digital signature of Controller of Examinations, National University.

Generated On: Tuesday, 15 October 2024

বিঃ দ্রঃ EMS এ পরীক্ষাটি অনুষ্ঠিত হচ্ছে বিধায় পরীক্ষার্থী তার প্রবেশ পত্র এবং উত্তর পত্রের QR কোড ইনভিজিলেটর এর মাধ্যমে অবশ্যই স্ক্যান করিয়ে নেবেন।

National University

Bangladesh

BACHELOR DEGREE HONOURS PART-1 EXAMINATION - 2023

Admit Card

Subject Code & Name	**11-ENGLISH**	**Examination Code**	**2201**
Name of Examinee	**MIM AKTHER**	**Roll No.**	**3314925**
Father's Name	**MD.HABIBUR RAHMAN**	**Registration No**	**22211248312**
Mother's Name	**MST. PARVIN AKTER**	**Session & Type**	**2022-23 / REG**
College Code & Name	**4903-KISHOREGANJ GOVT. MAHILA COLLEGE, KISHOREGANJ**		
Center Code & Name	**351-GOVT. GURUDAYAL COLLEGE, KISHOREGANJ**		

Subject Code & name			
211101	**English Reading Skills**		
211103	**English Writing Skills**		
211105	**Introduction to Poetry**		
211107	**Introduction to Prose: Fiction and Non- Fiction:**		
211501	**History of the Emergence of Independent Bangladesh**		
212111	**Introduction to Social Work**		

Seal & Signature of Principal	**Controller of Examinations**

পরীক্ষার্থীদের জন্য নির্দেশাবলী

১. প্রবেশপত্রে কোন প্রকার ভুলত্রুটি পরিলক্ষিত হলে তা পরীক্ষা শুরুর পূর্বেই সংশ্লিষ্ট শাখা থেকে সংশোধন করে নিতে হবে। ভুল বা অসম্পূর্ণ প্রবেশপত্র দ্বারা কোনক্রমে পরীক্ষায় অংশগ্রহণ করা যাবে না। এক্ষেত্রে পরীক্ষার্থী নিজে আবেদন ফরম পূরণে ভুল করলে তাকে নির্ধারিত ফি প্রদান করে প্রবেশপত্র সংশোধন করে নিতে হবে।

২. বিশ্ববিদ্যালয় কর্তৃক নির্ধারিত দিন, তারিখ ও সময়সূচী অনুযায়ী পরীক্ষায় অংশগ্রহণ করতে হবে।

৩. পরীক্ষার প্রথম দিনে পরীক্ষার হলের দরজা এক ঘণ্টা আগে এবং পরবর্তী দিনগুলিতে আধা ঘণ্টা আগে খোলা হবে। পরীক্ষার হলে পরীক্ষার্থী ছাড়া তার কোন আত্মীয় স্বজন বা আপনজনের প্রবেশ নিষেধ।

৪. পরীক্ষার হলে প্রবেশ পত্র, রেজিস্ট্রেশন কার্ড, পরিচয় পত্র, কালি, কলম, পেন্সিল, জ্যামিতি বক্স, ক্যালকুলেটর (প্রয়োজনে) ও টাকা পয়সা ব্যতীত পরীক্ষার্থীর সঙ্গে অন্য কিছু থাকা অবৈধ।

৫. প্রবেশপত্রে উল্লিখিত বিষয় কোড ও শিরোনাম ব্যতীত অন্য কোন বিষয় কোড ও শিরোনামের পরীক্ষায় অংশগ্রহণ করা যাবে না।

৬. মূল উত্তরপত্র ও O M R ফরম এর নির্দিষ্ট স্থানে প্রয়োজনীয় সকল তথ্য নির্ভুলভাবে লিখতে হবে এবং সংশ্লিষ্ট বৃত্ত ভরাট করতে হবে।

৭. প্রতিটি পরীক্ষার জন্য পরীক্ষার্থীকে স্বাক্ষরলিপিতে স্বাক্ষর করতে হবে, অন্যথায় ঐ পরীক্ষায় পরীক্ষার্থী অনুপস্থিত বলে গন্য হবে।

৮. মোবাইল ফোন নিয়ে পরীক্ষার হলে প্রবেশ সম্পূর্ণ নিষিদ্ধ।

৯. পরীক্ষা কেন্দ্রে আইন-শৃঙ্খলা ভঙ্গ অথবা এ কাজে প্ররোচনাদানকারী পরীক্ষার্থীর বিরুদ্ধে তাৎক্ষনিকভাবে আইনানুগ ব্যবস্থা করা হবে।

১০. পরীক্ষা হলের ইনভিজিলেটর ও সংশ্লিষ্ট অফিসার-ইন-চার্জ কর্তৃক আরোপিত নির্দেশাবলী যথাযথভাবে মেনে চলতে হবে।

১১. উত্তরপত্রের কভার পৃষ্ঠায় মুদ্রিত নির্দেশাবলী অবশ্যই মেনে চলতে হবে।

১২. মূল প্রবেশপত্র এবং মূল রেজিস্ট্রেশন কার্ড অবশ্যই সঙ্গে আনতে হবে ।

CONTROLLER OF EXAMINATION
15.10.2024 11:12

ID No: 5001225/5756769

Note: This document contains digital signature of Controller of Examinations, National University.

Generated On: Tuesday, 15 October 2024

বিঃ দ্রঃ EMS এ পরীক্ষাটি অনুষ্ঠিত হচ্ছে বিধায় পরীক্ষার্থী তার প্রবেশ পত্র এবং উত্তর পত্রের QR কোড ইনভিজিলেটর এর মাধ্যমে অবশ্যই স্ক্যান করিয়ে নেবেন।

National University

Bangladesh

BACHELOR DEGREE HONOURS PART-1 EXAMINATION - 2023

Admit Card

Subject Code & Name	**11-ENGLISH**	**Examination Code**	**2201**
Name of Examinee	**SHATU RANI CHANDA**	**Roll No.**	**3314926**
Father's Name	**MUKUL CHANDRA CHANDA**	**Registration No**	**22211248313**
Mother's Name	**MINOTI RANI CHANDA**	**Session & Type**	**2022-23 / REG**
College Code & Name	**4903-KISHOREGANJ GOVT. MAHILA COLLEGE, KISHOREGANJ**		
Center Code & Name	**351-GOVT. GURUDAYAL COLLEGE, KISHOREGANJ**		

Subject Code & name			
211101	**English Reading Skills**		
211103	**English Writing Skills**		
211105	**Introduction to Poetry**		
211107	**Introduction to Prose: Fiction and Non- Fiction:**		
211501	**History of the Emergence of Independent Bangladesh**		
212111	**Introduction to Social Work**		

Seal & Signature of Principal	**Controller of Examinations**

পরীক্ষার্থীদের জন্য নির্দেশাবলী

১. প্রবেশপত্রে কোন প্রকার ভুলত্রুটি পরিলক্ষিত হলে তা পরীক্ষা শুরুর পূর্বেই সংশ্লিষ্ট শাখা থেকে সংশোধন করে নিতে হবে। ভুল বা অসম্পূর্ণ প্রবেশপত্র দ্বারা কোনক্রমে পরীক্ষায় অংশগ্রহণ করা যাবে না। এক্ষেত্রে পরীক্ষার্থী নিজে আবেদন ফরম পূরণে ভুল করলে তাকে নির্ধারিত ফি প্রদান করে প্রবেশপত্র সংশোধন করে নিতে হবে।

২. বিশ্ববিদ্যালয় কর্তৃক নির্ধারিত দিন, তারিখ ও সময়সূচী অনুযায়ী পরীক্ষায় অংশগ্রহণ করতে হবে।

৩. পরীক্ষার প্রথম দিনে পরীক্ষার হলের দরজা এক ঘণ্টা আগে এবং পরবর্তী দিনগুলিতে আধা ঘণ্টা আগে খোলা হবে। পরীক্ষার হলে পরীক্ষার্থী ছাড়া তার কোন আত্মীয় স্বজন বা আপনজনের প্রবেশ নিষেধ।

৪. পরীক্ষার হলে প্রবেশ পত্র, রেজিস্ট্রেশন কার্ড, পরিচয় পত্র, কালি, কলম, পেন্সিল, জ্যামিতি বক্স, ক্যালকুলেটর (প্রয়োজনে) ও টাকা পয়সা ব্যতীত পরীক্ষার্থীর সঙ্গে অন্য কিছু থাকা অবৈধ।

৫. প্রবেশপত্রে উল্লিখিত বিষয় কোড ও শিরোনাম ব্যতীত অন্য কোন বিষয় কোড ও শিরোনামের পরীক্ষায় অংশগ্রহণ করা যাবে না।

৬. মূল উত্তরপত্র ও O M R ফরম এর নির্দিষ্ট স্থানে প্রয়োজনীয় সকল তথ্য নির্ভুলভাবে লিখতে হবে এবং সংশ্লিষ্ট বৃত্ত ভরাট করতে হবে।

৭. প্রতিটি পরীক্ষার জন্য পরীক্ষার্থীকে স্বাক্ষরলিপিতে স্বাক্ষর করতে হবে, অন্যথায় ঐ পরীক্ষায় পরীক্ষার্থী অনুপস্থিত বলে গন্য হবে।

৮. মোবাইল ফোন নিয়ে পরীক্ষার হলে প্রবেশ সম্পূর্ণ নিষিদ্ধ।

৯. পরীক্ষা কেন্দ্রে আইন-শৃঙ্খলা ভঙ্গ অথবা এ কাজে প্ররোচনাদানকারী পরীক্ষার্থীর বিরুদ্ধে তাৎক্ষনিকভাবে আইনানুগ ব্যবস্থা করা হবে।

১০. পরীক্ষা হলের ইনভিজিলেটর ও সংশ্লিষ্ট অফিসার-ইন-চার্জ কর্তৃক আরোপিত নির্দেশাবলী যথাযথভাবে মেনে চলতে হবে।

১১. উত্তরপত্রের কভার পৃষ্ঠায় মুদ্রিত নির্দেশাবলী অবশ্যই মেনে চলতে হবে।

১২. মূল প্রবেশপত্র এবং মূল রেজিস্ট্রেশন কার্ড অবশ্যই সঙ্গে আনতে হবে ।

CONTROLLER OF EXAMINATION
15.10.2024 11:12

ID No: 5014184/5794554

Note: This document contains digital signature of Controller of Examinations, National University.

Generated On: Tuesday, 15 October 2024

বিঃ দ্রঃ EMS এ পরীক্ষাটি অনুষ্ঠিত হচ্ছে বিধায় পরীক্ষার্থী তার প্রবেশ পত্র এবং উত্তর পত্রের QR কোড ইনভিজিলেটর এর মাধ্যমে অবশ্যই স্ক্যান করিয়ে নেবেন।

National University

Bangladesh

BACHELOR DEGREE HONOURS PART-1 EXAMINATION - 2023

Admit Card

Subject Code & Name	**11-ENGLISH**	**Examination Code**	**2201**
Name of Examinee	**NUSAIBA MARJUKA**	**Roll No.**	**3314927**
Father's Name	**KAZI KAMRUL AHSAN**	**Registration No**	**22211248314**
Mother's Name	**TAHERA BEGUM**	**Session & Type**	**2022-23 / REG**
College Code & Name	**4903-KISHOREGANJ GOVT. MAHILA COLLEGE, KISHOREGANJ**		
Center Code & Name	**351-GOVT. GURUDAYAL COLLEGE, KISHOREGANJ**		

Subject Code & name			
211101	**English Reading Skills**		
211103	**English Writing Skills**		
211105	**Introduction to Poetry**		
211107	**Introduction to Prose: Fiction and Non- Fiction:**		
211501	**History of the Emergence of Independent Bangladesh**		
212111	**Introduction to Social Work**		

Seal & Signature of Principal	**Controller of Examinations**

পরীক্ষার্থীদের জন্য নির্দেশাবলী

১. প্রবেশপত্রে কোন প্রকার ভুলত্রুটি পরিলক্ষিত হলে তা পরীক্ষা শুরুর পূর্বেই সংশ্লিষ্ট শাখা থেকে সংশোধন করে নিতে হবে। ভুল বা অসম্পূর্ণ প্রবেশপত্র দ্বারা কোনক্রমে পরীক্ষায় অংশগ্রহণ করা যাবে না। এক্ষেত্রে পরীক্ষার্থী নিজে আবেদন ফরম পূরণে ভুল করলে তাকে নির্ধারিত ফি প্রদান করে প্রবেশপত্র সংশোধন করে নিতে হবে।

২. বিশ্ববিদ্যালয় কর্তৃক নির্ধারিত দিন, তারিখ ও সময়সূচী অনুযায়ী পরীক্ষায় অংশগ্রহণ করতে হবে।

৩. পরীক্ষার প্রথম দিনে পরীক্ষার হলের দরজা এক ঘণ্টা আগে এবং পরবর্তী দিনগুলিতে আধা ঘণ্টা আগে খোলা হবে। পরীক্ষার হলে পরীক্ষার্থী ছাড়া তার কোন আত্মীয় স্বজন বা আপনজনের প্রবেশ নিষেধ।

৪. পরীক্ষার হলে প্রবেশ পত্র, রেজিস্ট্রেশন কার্ড, পরিচয় পত্র, কালি, কলম, পেন্সিল, জ্যামিতি বক্স, ক্যালকুলেটর (প্রয়োজনে) ও টাকা পয়সা ব্যতীত পরীক্ষার্থীর সঙ্গে অন্য কিছু থাকা অবৈধ।

৫. প্রবেশপত্রে উল্লিখিত বিষয় কোড ও শিরোনাম ব্যতীত অন্য কোন বিষয় কোড ও শিরোনামের পরীক্ষায় অংশগ্রহণ করা যাবে না।

৬. মূল উত্তরপত্র ও O M R ফরম এর নির্দিষ্ট স্থানে প্রয়োজনীয় সকল তথ্য নির্ভুলভাবে লিখতে হবে এবং সংশ্লিষ্ট বৃত্ত ভরাট করতে হবে।

৭. প্রতিটি পরীক্ষার জন্য পরীক্ষার্থীকে স্বাক্ষরলিপিতে স্বাক্ষর করতে হবে, অন্যথায় ঐ পরীক্ষায় পরীক্ষার্থী অনুপস্থিত বলে গন্য হবে।

৮. মোবাইল ফোন নিয়ে পরীক্ষার হলে প্রবেশ সম্পূর্ণ নিষিদ্ধ।

৯. পরীক্ষা কেন্দ্রে আইন-শৃঙ্খলা ভঙ্গ অথবা এ কাজে প্ররোচনাদানকারী পরীক্ষার্থীর বিরুদ্ধে তাৎক্ষনিকভাবে আইনানুগ ব্যবস্থা করা হবে।

১০. পরীক্ষা হলের ইনভিজিলেটর ও সংশ্লিষ্ট অফিসার-ইন-চার্জ কর্তৃক আরোপিত নির্দেশাবলী যথাযথভাবে মেনে চলতে হবে।

১১. উত্তরপত্রের কভার পৃষ্ঠায় মুদ্রিত নির্দেশাবলী অবশ্যই মেনে চলতে হবে।

১২. মূল প্রবেশপত্র এবং মূল রেজিস্ট্রেশন কার্ড অবশ্যই সঙ্গে আনতে হবে ।

CONTROLLER OF EXAMINATION
15.10.2024 11:12

ID No: 5016370/5756770

Note: This document contains digital signature of Controller of Examinations, National University.

Generated On: Tuesday, 15 October 2024

বিঃ দ্রঃ EMS এ পরীক্ষাটি অনুষ্ঠিত হচ্ছে বিধায় পরীক্ষার্থী তার প্রবেশ পত্র এবং উত্তর পত্রের QR কোড ইনভিজিলেটর এর মাধ্যমে অবশ্যই স্ক্যান করিয়ে নেবেন।

National University

Bangladesh

BACHELOR DEGREE HONOURS PART-1 EXAMINATION - 2023

Admit Card

Subject Code & Name	**11-ENGLISH**	**Examination Code**	**2201**
Name of Examinee	**MST. NUSRAT JAHAN NOVA**	**Roll No.**	**3314928**
Father's Name	**MD. SALIM AKANDA**	**Registration No**	**22211248315**
Mother's Name	**NURUNNAHAR**	**Session & Type**	**2022-23 / REG**
College Code & Name	**4903-KISHOREGANJ GOVT. MAHILA COLLEGE, KISHOREGANJ**		
Center Code & Name	**351-GOVT. GURUDAYAL COLLEGE, KISHOREGANJ**		

Subject Code & name			
211101	**English Reading Skills**		
211103	**English Writing Skills**		
211105	**Introduction to Poetry**		
211107	**Introduction to Prose: Fiction and Non- Fiction:**		
211501	**History of the Emergence of Independent Bangladesh**		
212111	**Introduction to Social Work**		

Seal & Signature of Principal	**Controller of Examinations**

পরীক্ষার্থীদের জন্য নির্দেশাবলী

১. প্রবেশপত্রে কোন প্রকার ভুলত্রুটি পরিলক্ষিত হলে তা পরীক্ষা শুরুর পূর্বেই সংশ্লিষ্ট শাখা থেকে সংশোধন করে নিতে হবে। ভুল বা অসম্পূর্ণ প্রবেশপত্র দ্বারা কোনক্রমে পরীক্ষায় অংশগ্রহণ করা যাবে না। এক্ষেত্রে পরীক্ষার্থী নিজে আবেদন ফরম পূরণে ভুল করলে তাকে নির্ধারিত ফি প্রদান করে প্রবেশপত্র সংশোধন করে নিতে হবে।

২. বিশ্ববিদ্যালয় কর্তৃক নির্ধারিত দিন, তারিখ ও সময়সূচী অনুযায়ী পরীক্ষায় অংশগ্রহণ করতে হবে।

৩. পরীক্ষার প্রথম দিনে পরীক্ষার হলের দরজা এক ঘণ্টা আগে এবং পরবর্তী দিনগুলিতে আধা ঘণ্টা আগে খোলা হবে। পরীক্ষার হলে পরীক্ষার্থী ছাড়া তার কোন আত্মীয় স্বজন বা আপনজনের প্রবেশ নিষেধ।

৪. পরীক্ষার হলে প্রবেশ পত্র, রেজিস্ট্রেশন কার্ড, পরিচয় পত্র, কালি, কলম, পেন্সিল, জ্যামিতি বক্স, ক্যালকুলেটর (প্রয়োজনে) ও টাকা পয়সা ব্যতীত পরীক্ষার্থীর সঙ্গে অন্য কিছু থাকা অবৈধ।

৫. প্রবেশপত্রে উল্লিখিত বিষয় কোড ও শিরোনাম ব্যতীত অন্য কোন বিষয় কোড ও শিরোনামের পরীক্ষায় অংশগ্রহণ করা যাবে না।

৬. মূল উত্তরপত্র ও O M R ফরম এর নির্দিষ্ট স্থানে প্রয়োজনীয় সকল তথ্য নির্ভুলভাবে লিখতে হবে এবং সংশ্লিষ্ট বৃত্ত ভরাট করতে হবে।

৭. প্রতিটি পরীক্ষার জন্য পরীক্ষার্থীকে স্বাক্ষরলিপিতে স্বাক্ষর করতে হবে, অন্যথায় ঐ পরীক্ষায় পরীক্ষার্থী অনুপস্থিত বলে গন্য হবে।

৮. মোবাইল ফোন নিয়ে পরীক্ষার হলে প্রবেশ সম্পূর্ণ নিষিদ্ধ।

৯. পরীক্ষা কেন্দ্রে আইন-শৃঙ্খলা ভঙ্গ অথবা এ কাজে প্ররোচনাদানকারী পরীক্ষার্থীর বিরুদ্ধে তাৎক্ষনিকভাবে আইনানুগ ব্যবস্থা করা হবে।

১০. পরীক্ষা হলের ইনভিজিলেটর ও সংশ্লিষ্ট অফিসার-ইন-চার্জ কর্তৃক আরোপিত নির্দেশাবলী যথাযথভাবে মেনে চলতে হবে।

১১. উত্তরপত্রের কভার পৃষ্ঠায় মুদ্রিত নির্দেশাবলী অবশ্যই মেনে চলতে হবে।

১২. মূল প্রবেশপত্র এবং মূল রেজিস্ট্রেশন কার্ড অবশ্যই সঙ্গে আনতে হবে ।

CONTROLLER OF EXAMINATION
15.10.2024 11:12

ID No: 5027734/5756771

Note: This document contains digital signature of Controller of Examinations, National University.

Generated On: Tuesday, 15 October 2024

বিঃ দ্রঃ EMS এ পরীক্ষাটি অনুষ্ঠিত হচ্ছে বিধায় পরীক্ষার্থী তার প্রবেশ পত্র এবং উত্তর পত্রের QR কোড ইনভিজিলেটর এর মাধ্যমে অবশ্যই স্ক্যান করিয়ে নেবেন।

National University

Bangladesh

BACHELOR DEGREE HONOURS PART-1 EXAMINATION - 2023

Admit Card

Subject Code & Name	**11-ENGLISH**	**Examination Code**	**2201**
Name of Examinee	**MYMUNA RAHMAN PRITY**	**Roll No.**	**3314929**
Father's Name	**MD. MOSHIUR RAHMAN**	**Registration No**	**22211248317**
Mother's Name	**KHADIZA BEGUM**	**Session & Type**	**2022-23 / REG**
College Code & Name	**4903-KISHOREGANJ GOVT. MAHILA COLLEGE, KISHOREGANJ**		
Center Code & Name	**351-GOVT. GURUDAYAL COLLEGE, KISHOREGANJ**		

Subject Code & name			
211101	**English Reading Skills**		
211103	**English Writing Skills**		
211105	**Introduction to Poetry**		
211107	**Introduction to Prose: Fiction and Non- Fiction:**		
211501	**History of the Emergence of Independent Bangladesh**		
212111	**Introduction to Social Work**		

Seal & Signature of Principal	**Controller of Examinations**

পরীক্ষার্থীদের জন্য নির্দেশাবলী

১. প্রবেশপত্রে কোন প্রকার ভুলত্রুটি পরিলক্ষিত হলে তা পরীক্ষা শুরুর পূর্বেই সংশ্লিষ্ট শাখা থেকে সংশোধন করে নিতে হবে। ভুল বা অসম্পূর্ণ প্রবেশপত্র দ্বারা কোনক্রমে পরীক্ষায় অংশগ্রহণ করা যাবে না। এক্ষেত্রে পরীক্ষার্থী নিজে আবেদন ফরম পূরণে ভুল করলে তাকে নির্ধারিত ফি প্রদান করে প্রবেশপত্র সংশোধন করে নিতে হবে।

২. বিশ্ববিদ্যালয় কর্তৃক নির্ধারিত দিন, তারিখ ও সময়সূচী অনুযায়ী পরীক্ষায় অংশগ্রহণ করতে হবে।

৩. পরীক্ষার প্রথম দিনে পরীক্ষার হলের দরজা এক ঘণ্টা আগে এবং পরবর্তী দিনগুলিতে আধা ঘণ্টা আগে খোলা হবে। পরীক্ষার হলে পরীক্ষার্থী ছাড়া তার কোন আত্মীয় স্বজন বা আপনজনের প্রবেশ নিষেধ।

৪. পরীক্ষার হলে প্রবেশ পত্র, রেজিস্ট্রেশন কার্ড, পরিচয় পত্র, কালি, কলম, পেন্সিল, জ্যামিতি বক্স, ক্যালকুলেটর (প্রয়োজনে) ও টাকা পয়সা ব্যতীত পরীক্ষার্থীর সঙ্গে অন্য কিছু থাকা অবৈধ।

৫. প্রবেশপত্রে উল্লিখিত বিষয় কোড ও শিরোনাম ব্যতীত অন্য কোন বিষয় কোড ও শিরোনামের পরীক্ষায় অংশগ্রহণ করা যাবে না।

৬. মূল উত্তরপত্র ও O M R ফরম এর নির্দিষ্ট স্থানে প্রয়োজনীয় সকল তথ্য নির্ভুলভাবে লিখতে হবে এবং সংশ্লিষ্ট বৃত্ত ভরাট করতে হবে।

৭. প্রতিটি পরীক্ষার জন্য পরীক্ষার্থীকে স্বাক্ষরলিপিতে স্বাক্ষর করতে হবে, অন্যথায় ঐ পরীক্ষায় পরীক্ষার্থী অনুপস্থিত বলে গন্য হবে।

৮. মোবাইল ফোন নিয়ে পরীক্ষার হলে প্রবেশ সম্পূর্ণ নিষিদ্ধ।

৯. পরীক্ষা কেন্দ্রে আইন-শৃঙ্খলা ভঙ্গ অথবা এ কাজে প্ররোচনাদানকারী পরীক্ষার্থীর বিরুদ্ধে তাৎক্ষনিকভাবে আইনানুগ ব্যবস্থা করা হবে।

১০. পরীক্ষা হলের ইনভিজিলেটর ও সংশ্লিষ্ট অফিসার-ইন-চার্জ কর্তৃক আরোপিত নির্দেশাবলী যথাযথভাবে মেনে চলতে হবে।

১১. উত্তরপত্রের কভার পৃষ্ঠায় মুদ্রিত নির্দেশাবলী অবশ্যই মেনে চলতে হবে।

১২. মূল প্রবেশপত্র এবং মূল রেজিস্ট্রেশন কার্ড অবশ্যই সঙ্গে আনতে হবে ।

CONTROLLER OF EXAMINATION
15.10.2024 11:12

ID No: 5028542/5863550

Note: This document contains digital signature of Controller of Examinations, National University.

Generated On: Tuesday, 15 October 2024

বিঃ দ্রঃ **EMS** এ পরীক্ষাটি অনুষ্ঠিত হচ্ছে বিধায় পরীক্ষার্থী তার প্রবেশ পত্র এবং উত্তর পত্রের **QR** কোড ইনভিজিলেটর এর মাধ্যমে অবশ্যই স্ক্যান করিয়ে নেবেন।

National University

Bangladesh

BACHELOR DEGREE HONOURS PART-1 EXAMINATION - 2023

Admit Card

Subject Code & Name	**11-ENGLISH**	**Examination Code**	**2201**
Name of Examinee	**SURAIYA YEASMIN**	**Roll No.**	**3314930**
Father's Name	**MD. KOLIM UDDIN**	**Registration No**	**22211248318**
Mother's Name	**MST. FATEMA AKHTER**	**Session & Type**	**2022-23 / REG**
College Code & Name	**4903-KISHOREGANJ GOVT. MAHILA COLLEGE, KISHOREGANJ**		
Center Code & Name	**351-GOVT. GURUDAYAL COLLEGE, KISHOREGANJ**		

Subject Code & name			
211101	**English Reading Skills**		
211103	**English Writing Skills**		
211105	**Introduction to Poetry**		
211107	**Introduction to Prose: Fiction and Non- Fiction:**		
211501	**History of the Emergence of Independent Bangladesh**		
212111	**Introduction to Social Work**		

	Eram K Sen.
Seal & Signature of Principal	**Controller of Examinations**

পরীক্ষার্থীদের জন্য নির্দেশাবলী

১. প্রবেশপত্রে কোন প্রকার ভুলত্রুটি পরিলক্ষিত হলে তা পরীক্ষা শুরুর পূর্বেই সংশ্লিষ্ট শাখা থেকে সংশোধন করে নিতে হবে। ভুল বা অসম্পূর্ণ প্রবেশপত্র দ্বারা কোনক্রমে পরীক্ষায় অংশগ্রহণ করা যাবে না। এক্ষেত্রে পরীক্ষার্থী নিজে আবেদন ফরম পূরণে ভুল করলে তাকে নির্ধারিত ফি প্রদান করে প্রবেশপত্র সংশোধন করে নিতে হবে।

২. বিশ্ববিদ্যালয় কর্তৃক নির্ধারিত দিন, তারিখ ও সময়সূচী অনুযায়ী পরীক্ষায় অংশগ্রহণ করতে হবে।

৩. পরীক্ষার প্রথম দিনে পরীক্ষার হলের দরজা এক ঘণ্টা আগে এবং পরবর্তী দিনগুলিতে আধা ঘণ্টা আগে খোলা হবে। পরীক্ষার হলে পরীক্ষার্থী ছাড়া তার কোন আত্মীয় স্বজন বা আপনজনের প্রবেশ নিষেধ।

৪. পরীক্ষার হলে প্রবেশ পত্র, রেজিস্ট্রেশন কার্ড, পরিচয় পত্র, কালি, কলম, পেন্সিল, জ্যামিতি বক্স, ক্যালকুলেটর (প্রয়োজনে) ও টাকা পয়সা ব্যতীত পরীক্ষার্থীর সঙ্গে অন্য কিছু থাকা অবৈধ।

৫. প্রবেশপত্রে উল্লিখিত বিষয় কোড ও শিরোনাম ব্যতীত অন্য কোন বিষয় কোড ও শিরোনামের পরীক্ষায় অংশগ্রহণ করা যাবে না।

৬. মূল উত্তরপত্র ও O M R ফরম এর নির্দিষ্ট স্থানে প্রয়োজনীয় সকল তথ্য নির্ভুলভাবে লিখতে হবে এবং সংশ্লিষ্ট বৃত্ত ভরাট করতে হবে।

৭. প্রতিটি পরীক্ষার জন্য পরীক্ষার্থীকে স্বাক্ষরলিপিতে স্বাক্ষর করতে হবে, অন্যথায় ঐ পরীক্ষায় পরীক্ষার্থী অনুপস্থিত বলে গন্য হবে।

৮. মোবাইল ফোন নিয়ে পরীক্ষার হলে প্রবেশ সম্পূর্ণ নিষিদ্ধ।

৯. পরীক্ষা কেন্দ্রে আইন-শৃঙ্খলা ভঙ্গ অথবা এ কাজে প্ররোচনাদানকারী পরীক্ষার্থীর বিরুদ্ধে তাৎক্ষনিকভাবে আইনানুগ ব্যবস্থা করা হবে।

১০. পরীক্ষা হলের ইনভিজিলেটর ও সংশ্লিষ্ট অফিসার-ইন-চার্জ কর্তৃক আরোপিত নির্দেশাবলী যথাযথভাবে মেনে চলতে হবে।

১১. উত্তরপত্রের কভার পৃষ্ঠায় মুদ্রিত নির্দেশাবলী অবশ্যই মেনে চলতে হবে।

১২. মূল প্রবেশপত্র এবং মূল রেজিস্ট্রেশন কার্ড অবশ্যই সঙ্গে আনতে হবে ।

CONTROLLER OF EXAMINATION
15.10.2024 11:12

ID No: 5030250/5794556

Note: This document contains digital signature of Controller of Examinations, National University.

Generated On: Tuesday, 15 October 2024

বিঃ দ্রঃ EMS এ পরীক্ষাটি অনুষ্ঠিত হচ্ছে বিধায় পরীক্ষার্থী তার প্রবেশ পত্র এবং উত্তর পত্রের QR কোড ইনভিজিলেটর এর মাধ্যমে অবশ্যই স্ক্যান করিয়ে নেবেন।

National University

Bangladesh

BACHELOR DEGREE HONOURS PART-1 EXAMINATION - 2023

Admit Card

Subject Code & Name	**11-ENGLISH**	**Examination Code**	**2201**
Name of Examinee	**MAYMUNA AKTER MUKTA**	**Roll No.**	**3314931**
Father's Name	**MD.UZZAL MIA**	**Registration No**	**22211248319**
Mother's Name	**SHAHINA AKTER**	**Session & Type**	**2022-23 / REG**
College Code & Name	**4903-KISHOREGANJ GOVT. MAHILA COLLEGE, KISHOREGANJ**		
Center Code & Name	**351-GOVT. GURUDAYAL COLLEGE, KISHOREGANJ**		

Subject Code & name			
211101	**English Reading Skills**		
211103	**English Writing Skills**		
211105	**Introduction to Poetry**		
211107	**Introduction to Prose: Fiction and Non- Fiction:**		
211501	**History of the Emergence of Independent Bangladesh**		
212111	**Introduction to Social Work**		

	Emam Khan.
Seal & Signature of Principal	**Controller of Examinations**

পরীক্ষার্থীদের জন্য নির্দেশাবলী

১. প্রবেশপত্রে কোন প্রকার ভুলত্রুটি পরিলক্ষিত হলে তা পরীক্ষা শুরুর পূর্বেই সংশ্লিষ্ট শাখা থেকে সংশোধন করে নিতে হবে। ভুল বা অসম্পূর্ণ প্রবেশপত্র দ্বারা কোনক্রমে পরীক্ষায় অংশগ্রহণ করা যাবে না। এক্ষেত্রে পরীক্ষার্থী নিজে আবেদন ফরম পূরণে ভুল করলে তাকে নির্ধারিত ফি প্রদান করে প্রবেশপত্র সংশোধন করে নিতে হবে।

২. বিশ্ববিদ্যালয় কর্তৃক নির্ধারিত দিন, তারিখ ও সময়সূচী অনুযায়ী পরীক্ষায় অংশগ্রহণ করতে হবে।

৩. পরীক্ষার প্রথম দিনে পরীক্ষার হলের দরজা এক ঘণ্টা আগে এবং পরবর্তী দিনগুলিতে আধা ঘণ্টা আগে খোলা হবে। পরীক্ষার হলে পরীক্ষার্থী ছাড়া তার কোন আত্মীয় স্বজন বা আপনজনের প্রবেশ নিষেধ।

৪. পরীক্ষার হলে প্রবেশ পত্র, রেজিস্ট্রেশন কার্ড, পরিচয় পত্র, কালি, কলম, পেন্সিল, জ্যামিতি বক্স, ক্যালকুলেটর (প্রয়োজনে) ও টাকা পয়সা ব্যতীত পরীক্ষার্থীর সঙ্গে অন্য কিছু থাকা অবৈধ।

৫. প্রবেশপত্রে উল্লিখিত বিষয় কোড ও শিরোনাম ব্যতীত অন্য কোন বিষয় কোড ও শিরোনামের পরীক্ষায় অংশগ্রহণ করা যাবে না।

৬. মূল উত্তরপত্র ও O M R ফরম এর নির্দিষ্ট স্থানে প্রয়োজনীয় সকল তথ্য নির্ভুলভাবে লিখতে হবে এবং সংশ্লিষ্ট বৃত্ত ভরাট করতে হবে।

৭. প্রতিটি পরীক্ষার জন্য পরীক্ষার্থীকে স্বাক্ষরলিপিতে স্বাক্ষর করতে হবে, অন্যথায় ঐ পরীক্ষায় পরীক্ষার্থী অনুপস্থিত বলে গন্য হবে।

৮. মোবাইল ফোন নিয়ে পরীক্ষার হলে প্রবেশ সম্পূর্ণ নিষিদ্ধ।

৯. পরীক্ষা কেন্দ্রে আইন-শৃঙ্খলা ভঙ্গ অথবা এ কাজে প্ররোচনাদানকারী পরীক্ষার্থীর বিরুদ্ধে তাৎক্ষনিকভাবে আইনানুগ ব্যবস্থা করা হবে।

১০. পরীক্ষা হলের ইনভিজিলেটর ও সংশ্লিষ্ট অফিসার-ইন-চার্জ কর্তৃক আরোপিত নির্দেশাবলী যথাযথভাবে মেনে চলতে হবে।

১১. উত্তরপত্রের কভার পৃষ্ঠায় মুদ্রিত নির্দেশাবলী অবশ্যই মেনে চলতে হবে।

১২. মূল প্রবেশপত্র এবং মূল রেজিস্ট্রেশন কার্ড অবশ্যই সঙ্গে আনতে হবে ।

CONTROLLER OF EXAMINATION
15.10.2024 11:12

ID No: 5047380/5756772

Note: This document contains digital signature of Controller of Examinations, National University.

Generated On: Tuesday, 15 October 2024

বিঃ দ্রঃ EMS এ পরীক্ষাটি অনুষ্ঠিত হচ্ছে বিধায় পরীক্ষার্থী তার প্রবেশ পত্র এবং উত্তর পত্রের QR কোড ইনভিজিলেটর এর মাধ্যমে অবশ্যই স্ক্যান করিয়ে নেবেন।

National University

Bangladesh

BACHELOR DEGREE HONOURS PART-1 EXAMINATION - 2023

Admit Card

Subject Code & Name	**11-ENGLISH**	**Examination Code**	**2201**
Name of Examinee	**SADIA AFRIN SUBORNA**	**Roll No.**	**3314932**
Father's Name	**MD. SAIFUL ISLAM**	**Registration No**	**22211248320**
Mother's Name	**MOULUDA KHATUN**	**Session & Type**	**2022-23 / REG**
College Code & Name	**4903-KISHOREGANJ GOVT. MAHILA COLLEGE, KISHOREGANJ**		
Center Code & Name	**351-GOVT. GURUDAYAL COLLEGE, KISHOREGANJ**		

Subject Code & name			
211101	**English Reading Skills**		
211103	**English Writing Skills**		
211105	**Introduction to Poetry**		
211107	**Introduction to Prose: Fiction and Non- Fiction:**		
211501	**History of the Emergence of Independent Bangladesh**		
212111	**Introduction to Social Work**		

	Enamul Kabir.
Seal & Signature of Principal	**Controller of Examinations**

পরীক্ষার্থীদের জন্য নির্দেশাবলী

১. প্রবেশপত্রে কোন প্রকার ভুলত্রুটি পরিলক্ষিত হলে তা পরীক্ষা শুরুর পূর্বেই সংশ্লিষ্ট শাখা থেকে সংশোধন করে নিতে হবে। ভুল বা অসম্পূর্ণ প্রবেশপত্র দ্বারা কোনক্রমে পরীক্ষায় অংশগ্রহণ করা যাবে না। এক্ষেত্রে পরীক্ষার্থী নিজে আবেদন ফরম পূরণে ভুল করলে তাকে নির্ধারিত ফি প্রদান করে প্রবেশপত্র সংশোধন করে নিতে হবে।

২. বিশ্ববিদ্যালয় কর্তৃক নির্ধারিত দিন, তারিখ ও সময়সূচী অনুযায়ী পরীক্ষায় অংশগ্রহণ করতে হবে।

৩. পরীক্ষার প্রথম দিনে পরীক্ষার হলের দরজা এক ঘণ্টা আগে এবং পরবর্তী দিনগুলিতে আধা ঘণ্টা আগে খোলা হবে। পরীক্ষার হলে পরীক্ষার্থী ছাড়া তার কোন আত্মীয় স্বজন বা আপনজনের প্রবেশ নিষেধ।

৪. পরীক্ষার হলে প্রবেশ পত্র, রেজিস্ট্রেশন কার্ড, পরিচয় পত্র, কালি, কলম, পেন্সিল, জ্যামিতি বক্স, ক্যালকুলেটর (প্রয়োজনে) ও টাকা পয়সা ব্যতীত পরীক্ষার্থীর সঙ্গে অন্য কিছু থাকা অবৈধ।

৫. প্রবেশপত্রে উল্লিখিত বিষয় কোড ও শিরোনাম ব্যতীত অন্য কোন বিষয় কোড ও শিরোনামের পরীক্ষায় অংশগ্রহণ করা যাবে না।

৬. মূল উত্তরপত্র ও O M R ফরম এর নির্দিষ্ট স্থানে প্রয়োজনীয় সকল তথ্য নির্ভুলভাবে লিখতে হবে এবং সংশ্লিষ্ট বৃত্ত ভরাট করতে হবে।

৭. প্রতিটি পরীক্ষার জন্য পরীক্ষার্থীকে স্বাক্ষরলিপিতে স্বাক্ষর করতে হবে, অন্যথায় ঐ পরীক্ষায় পরীক্ষার্থী অনুপস্থিত বলে গন্য হবে।

৮. মোবাইল ফোন নিয়ে পরীক্ষার হলে প্রবেশ সম্পূর্ণ নিষিদ্ধ।

৯. পরীক্ষা কেন্দ্রে আইন-শৃঙ্খলা ভঙ্গ অথবা এ কাজে প্ররোচনাদানকারী পরীক্ষার্থীর বিরুদ্ধে তাৎক্ষনিকভাবে আইনানুগ ব্যবস্থা করা হবে।

১০. পরীক্ষা হলের ইনভিজিলেটর ও সংশ্লিষ্ট অফিসার-ইন-চার্জ কর্তৃক আরোপিত নির্দেশাবলী যথাযথভাবে মেনে চলতে হবে।

১১. উত্তরপত্রের কভার পৃষ্ঠায় মুদ্রিত নির্দেশাবলী অবশ্যই মেনে চলতে হবে।

১২. মূল প্রবেশপত্র এবং মূল রেজিস্ট্রেশন কার্ড অবশ্যই সঙ্গে আনতে হবে ।

CONTROLLER OF EXAMINATION
15.10.2024 11:12

ID No: 5048034/5794557

Note: This document contains digital signature of Controller of Examinations, National University.

Generated On: Tuesday, 15 October 2024

বিঃ দ্রঃ EMS এ পরীক্ষাটি অনুষ্ঠিত হচ্ছে বিধায় পরীক্ষার্থী তার প্রবেশ পত্র এবং উত্তর পত্রের QR কোড ইনভিজিলেটর এর মাধ্যমে অবশ্যই স্ক্যান করিয়ে নেবেন।

National University

Bangladesh

BACHELOR DEGREE HONOURS PART-1 EXAMINATION - 2023

Admit Card

Subject Code & Name	**11-ENGLISH**	**Examination Code**	**2201**
Name of Examinee	**MASUMA AKTHER**	**Roll No.**	**3314933**
Father's Name	**ABDUS SATTAR**	**Registration No**	**22211248321**
Mother's Name	**MST. PARUL BEGUM**	**Session & Type**	**2022-23 / REG**
College Code & Name	**4903-KISHOREGANJ GOVT. MAHILA COLLEGE, KISHOREGANJ**		
Center Code & Name	**351-GOVT. GURUDAYAL COLLEGE, KISHOREGANJ**		

Subject Code & name			
211101	**English Reading Skills**		
211103	**English Writing Skills**		
211105	**Introduction to Poetry**		
211107	**Introduction to Prose: Fiction and Non- Fiction:**		
211501	**History of the Emergence of Independent Bangladesh**		
212111	**Introduction to Social Work**		

Seal & Signature of Principal	**Controller of Examinations**

পরীক্ষার্থীদের জন্য নির্দেশাবলী

১. প্রবেশপত্রে কোন প্রকার ভুলত্রুটি পরিলক্ষিত হলে তা পরীক্ষা শুরুর পূর্বেই সংশ্লিষ্ট শাখা থেকে সংশোধন করে নিতে হবে। ভুল বা অসম্পূর্ণ প্রবেশপত্র দ্বারা কোনক্রমে পরীক্ষায় অংশগ্রহণ করা যাবে না। এক্ষেত্রে পরীক্ষার্থী নিজে আবেদন ফরম পূরণে ভুল করলে তাকে নির্ধারিত ফি প্রদান করে প্রবেশপত্র সংশোধন করে নিতে হবে।

২. বিশ্ববিদ্যালয় কর্তৃক নির্ধারিত দিন, তারিখ ও সময়সূচী অনুযায়ী পরীক্ষায় অংশগ্রহণ করতে হবে।

৩. পরীক্ষার প্রথম দিনে পরীক্ষার হলের দরজা এক ঘণ্টা আগে এবং পরবর্তী দিনগুলিতে আধা ঘণ্টা আগে খোলা হবে। পরীক্ষার হলে পরীক্ষার্থী ছাড়া তার কোন আত্মীয় স্বজন বা আপনজনের প্রবেশ নিষেধ।

৪. পরীক্ষার হলে প্রবেশ পত্র, রেজিস্ট্রেশন কার্ড, পরিচয় পত্র, কালি, কলম, পেন্সিল, জ্যামিতি বক্স, ক্যালকুলেটর (প্রয়োজনে) ও টাকা পয়সা ব্যতীত পরীক্ষার্থীর সঙ্গে অন্য কিছু থাকা অবৈধ।

৫. প্রবেশপত্রে উল্লিখিত বিষয় কোড ও শিরোনাম ব্যতীত অন্য কোন বিষয় কোড ও শিরোনামের পরীক্ষায় অংশগ্রহণ করা যাবে না।

৬. মূল উত্তরপত্র ও O M R ফরম এর নির্দিষ্ট স্থানে প্রয়োজনীয় সকল তথ্য নির্ভুলভাবে লিখতে হবে এবং সংশ্লিষ্ট বৃত্ত ভরাট করতে হবে।

৭. প্রতিটি পরীক্ষার জন্য পরীক্ষার্থীকে স্বাক্ষরলিপিতে স্বাক্ষর করতে হবে, অন্যথায় ঐ পরীক্ষায় পরীক্ষার্থী অনুপস্থিত বলে গন্য হবে।

৮. মোবাইল ফোন নিয়ে পরীক্ষার হলে প্রবেশ সম্পূর্ণ নিষিদ্ধ।

৯. পরীক্ষা কেন্দ্রে আইন-শৃঙ্খলা ভঙ্গ অথবা এ কাজে প্ররোচনাদানকারী পরীক্ষার্থীর বিরুদ্ধে তাৎক্ষনিকভাবে আইনানুগ ব্যবস্থা করা হবে।

১০. পরীক্ষা হলের ইনভিজিলেটর ও সংশ্লিষ্ট অফিসার-ইন-চার্জ কর্তৃক আরোপিত নির্দেশাবলী যথাযথভাবে মেনে চলতে হবে।

১১. উত্তরপত্রের কভার পৃষ্ঠায় মুদ্রিত নির্দেশাবলী অবশ্যই মেনে চলতে হবে।

১২. মূল প্রবেশপত্র এবং মূল রেজিস্ট্রেশন কার্ড অবশ্যই সঙ্গে আনতে হবে ।

CONTROLLER OF EXAMINATION
15.10.2024 11:12

ID No: 5051803/5756773

Note: This document contains digital signature of Controller of Examinations, National University.

Generated On: Tuesday, 15 October 2024

বিঃ দ্রঃ EMS এ পরীক্ষাটি অনুষ্ঠিত হচ্ছে বিধায় পরীক্ষার্থী তার প্রবেশ পত্র এবং উত্তর পত্রের QR কোড ইনভিজিলেটর এর মাধ্যমে অবশ্যই স্ক্যান করিয়ে নেবেন।

National University

Bangladesh

BACHELOR DEGREE HONOURS PART-1 EXAMINATION - 2023

Admit Card

Subject Code & Name	**11-ENGLISH**	**Examination Code**	**2201**
Name of Examinee	**UMMA HABIBA SHIMLA**	**Roll No.**	**3314934**
Father's Name	**MD. SYFUDDIN**	**Registration No**	**22211248322**
Mother's Name	**SHAMIM ARA BEGUM**	**Session & Type**	**2022-23 / REG**
College Code & Name	**4903-KISHOREGANJ GOVT. MAHILA COLLEGE, KISHOREGANJ**		
Center Code & Name	**351-GOVT. GURUDAYAL COLLEGE, KISHOREGANJ**		

Subject Code & name			
211101	**English Reading Skills**		
211103	**English Writing Skills**		
211105	**Introduction to Poetry**		
211107	**Introduction to Prose: Fiction and Non- Fiction:**		
211501	**History of the Emergence of Independent Bangladesh**		
212111	**Introduction to Social Work**		

Seal & Signature of Principal	**Controller of Examinations**

পরীক্ষার্থীদের জন্য নির্দেশাবলী

১. প্রবেশপত্রে কোন প্রকার ভুলত্রুটি পরিলক্ষিত হলে তা পরীক্ষা শুরুর পূর্বেই সংশ্লিষ্ট শাখা থেকে সংশোধন করে নিতে হবে। ভুল বা অসম্পূর্ণ প্রবেশপত্র দ্বারা কোনক্রমে পরীক্ষায় অংশগ্রহণ করা যাবে না। এক্ষেত্রে পরীক্ষার্থী নিজে আবেদন ফরম পূরণে ভুল করলে তাকে নির্ধারিত ফি প্রদান করে প্রবেশপত্র সংশোধন করে নিতে হবে।

২. বিশ্ববিদ্যালয় কর্তৃক নির্ধারিত দিন, তারিখ ও সময়সূচী অনুযায়ী পরীক্ষায় অংশগ্রহণ করতে হবে।

৩. পরীক্ষার প্রথম দিনে পরীক্ষার হলের দরজা এক ঘণ্টা আগে এবং পরবর্তী দিনগুলিতে আধা ঘণ্টা আগে খোলা হবে। পরীক্ষার হলে পরীক্ষার্থী ছাড়া তার কোন আত্মীয় স্বজন বা আপনজনের প্রবেশ নিষেধ।

৪. পরীক্ষার হলে প্রবেশ পত্র, রেজিস্ট্রেশন কার্ড, পরিচয় পত্র, কালি, কলম, পেন্সিল, জ্যামিতি বক্স, ক্যালকুলেটর (প্রয়োজনে) ও টাকা পয়সা ব্যতীত পরীক্ষার্থীর সঙ্গে অন্য কিছু থাকা অবৈধ।

৫. প্রবেশপত্রে উল্লিখিত বিষয় কোড ও শিরোনাম ব্যতীত অন্য কোন বিষয় কোড ও শিরোনামের পরীক্ষায় অংশগ্রহণ করা যাবে না।

৬. মূল উত্তরপত্র ও O M R ফরম এর নির্দিষ্ট স্থানে প্রয়োজনীয় সকল তথ্য নির্ভুলভাবে লিখতে হবে এবং সংশ্লিষ্ট বৃত্ত ভরাট করতে হবে।

৭. প্রতিটি পরীক্ষার জন্য পরীক্ষার্থীকে স্বাক্ষরলিপিতে স্বাক্ষর করতে হবে, অন্যথায় ঐ পরীক্ষায় পরীক্ষার্থী অনুপস্থিত বলে গন্য হবে।

৮. মোবাইল ফোন নিয়ে পরীক্ষার হলে প্রবেশ সম্পূর্ণ নিষিদ্ধ।

৯. পরীক্ষা কেন্দ্রে আইন-শৃঙ্খলা ভঙ্গ অথবা এ কাজে প্ররোচনাদানকারী পরীক্ষার্থীর বিরুদ্ধে তাৎক্ষনিকভাবে আইনানুগ ব্যবস্থা করা হবে।

১০. পরীক্ষা হলের ইনভিজিলেটর ও সংশ্লিষ্ট অফিসার-ইন-চার্জ কর্তৃক আরোপিত নির্দেশাবলী যথাযথভাবে মেনে চলতে হবে।

১১. উত্তরপত্রের কভার পৃষ্ঠায় মুদ্রিত নির্দেশাবলী অবশ্যই মেনে চলতে হবে।

১২. মূল প্রবেশপত্র এবং মূল রেজিস্ট্রেশন কার্ড অবশ্যই সঙ্গে আনতে হবে ।

CONTROLLER OF EXAMINATION
15.10.2024 11:12

ID No: 5053354/5794558

Note: This document contains digital signature of Controller of Examinations, National University.

Generated On: Tuesday, 15 October 2024

বিঃ দ্রঃ EMS এ পরীক্ষাটি অনুষ্ঠিত হচ্ছে বিধায় পরীক্ষার্থী তার প্রবেশ পত্র এবং উত্তর পত্রের QR কোড ইনভিজিলেটর এর মাধ্যমে অবশ্যই স্ক্যান করিয়ে নেবেন।

National University

Bangladesh

BACHELOR DEGREE HONOURS PART-1 EXAMINATION - 2023

Admit Card

Subject Code & Name	**11-ENGLISH**	**Examination Code**	**2201**
Name of Examinee	**MUSFIKA AKTER**	**Roll No.**	**3314935**
Father's Name	**RUHUL AMIN BHUYAN**	**Registration No**	**22211248326**
Mother's Name	**MANSURA AAKTER**	**Session & Type**	**2022-23 / REG**
College Code & Name	**4903-KISHOREGANJ GOVT. MAHILA COLLEGE, KISHOREGANJ**		
Center Code & Name	**351-GOVT. GURUDAYAL COLLEGE, KISHOREGANJ**		

Subject Code & name			
211101	**English Reading Skills**		
211103	**English Writing Skills**		
211105	**Introduction to Poetry**		
211107	**Introduction to Prose: Fiction and Non- Fiction:**		
211501	**History of the Emergence of Independent Bangladesh**		
212111	**Introduction to Social Work**		

	Enamul Kabir.
Seal & Signature of Principal	**Controller of Examinations**

পরীক্ষার্থীদের জন্য নির্দেশাবলী

১. প্রবেশপত্রে কোন প্রকার ভুলত্রুটি পরিলক্ষিত হলে তা পরীক্ষা শুরুর পূর্বেই সংশ্লিষ্ট শাখা থেকে সংশোধন করে নিতে হবে। ভুল বা অসম্পূর্ণ প্রবেশপত্র দ্বারা কোনক্রমে পরীক্ষায় অংশগ্রহণ করা যাবে না। এক্ষেত্রে পরীক্ষার্থী নিজে আবেদন ফরম পূরণে ভুল করলে তাকে নির্ধারিত ফি প্রদান করে প্রবেশপত্র সংশোধন করে নিতে হবে।

২. বিশ্ববিদ্যালয় কর্তৃক নির্ধারিত দিন, তারিখ ও সময়সূচী অনুযায়ী পরীক্ষায় অংশগ্রহণ করতে হবে।

৩. পরীক্ষার প্রথম দিনে পরীক্ষার হলের দরজা এক ঘণ্টা আগে এবং পরবর্তী দিনগুলিতে আধা ঘণ্টা আগে খোলা হবে। পরীক্ষার হলে পরীক্ষার্থী ছাড়া তার কোন আত্মীয় স্বজন বা আপনজনের প্রবেশ নিষেধ।

৪. পরীক্ষার হলে প্রবেশ পত্র, রেজিস্ট্রেশন কার্ড, পরিচয় পত্র, কালি, কলম, পেন্সিল, জ্যামিতি বক্স, ক্যালকুলেটর (প্রয়োজনে) ও টাকা পয়সা ব্যতীত পরীক্ষার্থীর সঙ্গে অন্য কিছু থাকা অবৈধ।

৫. প্রবেশপত্রে উল্লিখিত বিষয় কোড ও শিরোনাম ব্যতীত অন্য কোন বিষয় কোড ও শিরোনামের পরীক্ষায় অংশগ্রহণ করা যাবে না।

৬. মূল উত্তরপত্র ও O M R ফরম এর নির্দিষ্ট স্থানে প্রয়োজনীয় সকল তথ্য নির্ভুলভাবে লিখতে হবে এবং সংশ্লিষ্ট বৃত্ত ভরাট করতে হবে।

৭. প্রতিটি পরীক্ষার জন্য পরীক্ষার্থীকে স্বাক্ষরলিপিতে স্বাক্ষর করতে হবে, অন্যথায় ঐ পরীক্ষায় পরীক্ষার্থী অনুপস্থিত বলে গন্য হবে।

৮. মোবাইল ফোন নিয়ে পরীক্ষার হলে প্রবেশ সম্পূর্ণ নিষিদ্ধ।

৯. পরীক্ষা কেন্দ্রে আইন-শৃঙ্খলা ভঙ্গ অথবা এ কাজে প্ররোচনাদানকারী পরীক্ষার্থীর বিরুদ্ধে তাৎক্ষনিকভাবে আইনানুগ ব্যবস্থা করা হবে।

১০. পরীক্ষা হলের ইনভিজিলেটর ও সংশ্লিষ্ট অফিসার-ইন-চার্জ কর্তৃক আরোপিত নির্দেশাবলী যথাযথভাবে মেনে চলতে হবে।

১১. উত্তরপত্রের কভার পৃষ্ঠায় মুদ্রিত নির্দেশাবলী অবশ্যই মেনে চলতে হবে।

১২. মূল প্রবেশপত্র এবং মূল রেজিস্ট্রেশন কার্ড অবশ্যই সঙ্গে আনতে হবে ।

CONTROLLER OF EXAMINATION

15.10.2024 11:12

ID No: 5076182/5756776

Note: This document contains digital signature of Controller of Examinations, National University.

Generated On: Tuesday, 15 October 2024

বিঃ দ্রঃ EMS এ পরীক্ষাটি অনুষ্ঠিত হচ্ছে বিধায় পরীক্ষার্থী তার প্রবেশ পত্র এবং উত্তর পত্রের QR কোড ইনভিজিলেটর এর মাধ্যমে অবশ্যই স্ক্যান করিয়ে নেবেন।

National University

Bangladesh

BACHELOR DEGREE HONOURS PART-1 EXAMINATION - 2023

Admit Card

Subject Code & Name	**11-ENGLISH**	**Examination Code**	**2201**
Name of Examinee	**SUMIYA AKTER**	**Roll No.**	**3314936**
Father's Name	**ABDUL AWAL**	**Registration No**	**22211248327**
Mother's Name	**SUBORNA AKTER**	**Session & Type**	**2022-23 / REG**
College Code & Name	**4903-KISHOREGANJ GOVT. MAHILA COLLEGE, KISHOREGANJ**		
Center Code & Name	**351-GOVT. GURUDAYAL COLLEGE, KISHOREGANJ**		

Subject Code & name			
211101	**English Reading Skills**		
211103	**English Writing Skills**		
211105	**Introduction to Poetry**		
211107	**Introduction to Prose: Fiction and Non- Fiction:**		
211501	**History of the Emergence of Independent Bangladesh**		
212111	**Introduction to Social Work**		

	Emam Khan.
Seal & Signature of Principal	**Controller of Examinations**

পরীক্ষার্থীদের জন্য নির্দেশাবলী

১. প্রবেশপত্রে কোন প্রকার ভুলত্রুটি পরিলক্ষিত হলে তা পরীক্ষা শুরুর পূর্বেই সংশ্লিষ্ট শাখা থেকে সংশোধন করে নিতে হবে। ভুল বা অসম্পূর্ণ প্রবেশপত্র দ্বারা কোনক্রমে পরীক্ষায় অংশগ্রহণ করা যাবে না। এক্ষেত্রে পরীক্ষার্থী নিজে আবেদন ফরম পূরণে ভুল করলে তাকে নির্ধারিত ফি প্রদান করে প্রবেশপত্র সংশোধন করে নিতে হবে।

২. বিশ্ববিদ্যালয় কর্তৃক নির্ধারিত দিন, তারিখ ও সময়সূচী অনুযায়ী পরীক্ষায় অংশগ্রহণ করতে হবে।

৩. পরীক্ষার প্রথম দিনে পরীক্ষার হলের দরজা এক ঘণ্টা আগে এবং পরবর্তী দিনগুলিতে আধা ঘণ্টা আগে খোলা হবে। পরীক্ষার হলে পরীক্ষার্থী ছাড়া তার কোন আত্মীয় স্বজন বা আপনজনের প্রবেশ নিষেধ।

৪. পরীক্ষার হলে প্রবেশ পত্র, রেজিস্ট্রেশন কার্ড, পরিচয় পত্র, কালি, কলম, পেন্সিল, জ্যামিতি বক্স, ক্যালকুলেটর (প্রয়োজনে) ও টাকা পয়সা ব্যতীত পরীক্ষার্থীর সঙ্গে অন্য কিছু থাকা অবৈধ।

৫. প্রবেশপত্রে উল্লিখিত বিষয় কোড ও শিরোনাম ব্যতীত অন্য কোন বিষয় কোড ও শিরোনামের পরীক্ষায় অংশগ্রহণ করা যাবে না।

৬. মূল উত্তরপত্র ও O M R ফরম এর নির্দিষ্ট স্থানে প্রয়োজনীয় সকল তথ্য নির্ভুলভাবে লিখতে হবে এবং সংশ্লিষ্ট বৃত্ত ভরাট করতে হবে।

৭. প্রতিটি পরীক্ষার জন্য পরীক্ষার্থীকে স্বাক্ষরলিপিতে স্বাক্ষর করতে হবে, অন্যথায় ঐ পরীক্ষায় পরীক্ষার্থী অনুপস্থিত বলে গন্য হবে।

৮. মোবাইল ফোন নিয়ে পরীক্ষার হলে প্রবেশ সম্পূর্ণ নিষিদ্ধ।

৯. পরীক্ষা কেন্দ্রে আইন-শৃঙ্খলা ভঙ্গ অথবা এ কাজে প্ররোচনাদানকারী পরীক্ষার্থীর বিরুদ্ধে তাৎক্ষনিকভাবে আইনানুগ ব্যবস্থা করা হবে।

১০. পরীক্ষা হলের ইনভিজিলেটর ও সংশ্লিষ্ট অফিসার-ইন-চার্জ কর্তৃক আরোপিত নির্দেশাবলী যথাযথভাবে মেনে চলতে হবে।

১১. উত্তরপত্রের কভার পৃষ্ঠায় মুদ্রিত নির্দেশাবলী অবশ্যই মেনে চলতে হবে।

১২. মূল প্রবেশপত্র এবং মূল রেজিস্ট্রেশন কার্ড অবশ্যই সঙ্গে আনতে হবে ।

CONTROLLER OF EXAMINATION

15.10.2024 11:12

ID No: 5081789/5756777

Note: This document contains digital signature of Controller of Examinations, National University.

Generated On: Tuesday, 15 October 2024

বিঃ দ্রঃ EMS এ পরীক্ষাটি অনুষ্ঠিত হচ্ছে বিধায় পরীক্ষার্থী তার প্রবেশ পত্র এবং উত্তর পত্রের QR কোড ইনভিজিলেটর এর মাধ্যমে অবশ্যই স্ক্যান করিয়ে নেবেন।

National University

Bangladesh

BACHELOR DEGREE HONOURS PART-1 EXAMINATION - 2023

Admit Card

Subject Code & Name	**11-ENGLISH**	**Examination Code**	**2201**
Name of Examinee	**NUSRAT JAHAN FARIYA**	**Roll No.**	**3314937**
Father's Name	**ANAMUL HAQUKE KIRON**	**Registration No**	**22211248328**
Mother's Name	**MST. HADISHA AKTER**	**Session & Type**	**2022-23 / REG**
College Code & Name	**4903-KISHOREGANJ GOVT. MAHILA COLLEGE, KISHOREGANJ**		
Center Code & Name	**351-GOVT. GURUDAYAL COLLEGE, KISHOREGANJ**		

Subject Code & name			
211101	**English Reading Skills**		
211103	**English Writing Skills**		
211105	**Introduction to Poetry**		
211107	**Introduction to Prose: Fiction and Non- Fiction:**		
211501	**History of the Emergence of Independent Bangladesh**		
212111	**Introduction to Social Work**		

Seal & Signature of Principal	**Controller of Examinations**

পরীক্ষার্থীদের জন্য নির্দেশাবলী

১. প্রবেশপত্রে কোন প্রকার ভুলত্রুটি পরিলক্ষিত হলে তা পরীক্ষা শুরুর পূর্বেই সংশ্লিষ্ট শাখা থেকে সংশোধন করে নিতে হবে। ভুল বা অসম্পূর্ণ প্রবেশপত্র দ্বারা কোনক্রমে পরীক্ষায় অংশগ্রহণ করা যাবে না। এক্ষেত্রে পরীক্ষার্থী নিজে আবেদন ফরম পূরণে ভুল করলে তাকে নির্ধারিত ফি প্রদান করে প্রবেশপত্র সংশোধন করে নিতে হবে।

২. বিশ্ববিদ্যালয় কর্তৃক নির্ধারিত দিন, তারিখ ও সময়সূচী অনুযায়ী পরীক্ষায় অংশগ্রহণ করতে হবে।

৩. পরীক্ষার প্রথম দিনে পরীক্ষার হলের দরজা এক ঘণ্টা আগে এবং পরবর্তী দিনগুলিতে আধা ঘণ্টা আগে খোলা হবে। পরীক্ষার হলে পরীক্ষার্থী ছাড়া তার কোন আত্মীয় স্বজন বা আপনজনের প্রবেশ নিষেধ।

৪. পরীক্ষার হলে প্রবেশ পত্র, রেজিস্ট্রেশন কার্ড, পরিচয় পত্র, কালি, কলম, পেন্সিল, জ্যামিতি বক্স, ক্যালকুলেটর (প্রয়োজনে) ও টাকা পয়সা ব্যতীত পরীক্ষার্থীর সঙ্গে অন্য কিছু থাকা অবৈধ।

৫. প্রবেশপত্রে উল্লিখিত বিষয় কোড ও শিরোনাম ব্যতীত অন্য কোন বিষয় কোড ও শিরোনামের পরীক্ষায় অংশগ্রহণ করা যাবে না।

৬. মূল উত্তরপত্র ও O M R ফরম এর নির্দিষ্ট স্থানে প্রয়োজনীয় সকল তথ্য নির্ভুলভাবে লিখতে হবে এবং সংশ্লিষ্ট বৃত্ত ভরাট করতে হবে।

৭. প্রতিটি পরীক্ষার জন্য পরীক্ষার্থীকে স্বাক্ষরলিপিতে স্বাক্ষর করতে হবে, অন্যথায় ঐ পরীক্ষায় পরীক্ষার্থী অনুপস্থিত বলে গন্য হবে।

৮. মোবাইল ফোন নিয়ে পরীক্ষার হলে প্রবেশ সম্পূর্ণ নিষিদ্ধ।

৯. পরীক্ষা কেন্দ্রে আইন-শৃঙ্খলা ভঙ্গ অথবা এ কাজে প্ররোচনাদানকারী পরীক্ষার্থীর বিরুদ্ধে তাৎক্ষনিকভাবে আইনানুগ ব্যবস্থা করা হবে।

১০. পরীক্ষা হলের ইনভিজিলেটর ও সংশ্লিষ্ট অফিসার-ইন-চার্জ কর্তৃক আরোপিত নির্দেশাবলী যথাযথভাবে মেনে চলতে হবে।

১১. উত্তরপত্রের কভার পৃষ্ঠায় মুদ্রিত নির্দেশাবলী অবশ্যই মেনে চলতে হবে।

১২. মূল প্রবেশপত্র এবং মূল রেজিস্ট্রেশন কার্ড অবশ্যই সঙ্গে আনতে হবে ।

CONTROLLER OF EXAMINATION
15.10.2024 11:12

ID No: 5087048/5756778

Note: This document contains digital signature of Controller of Examinations, National University.

Generated On: Tuesday, 15 October 2024

বিঃ দ্রঃ EMS এ পরীক্ষাটি অনুষ্ঠিত হচ্ছে বিধায় পরীক্ষার্থী তার প্রবেশ পত্র এবং উত্তর পত্রের QR কোড ইনভিজিলেটর এর মাধ্যমে অবশ্যই স্ক্যান করিয়ে নেবেন।

National University

Bangladesh

BACHELOR DEGREE HONOURS PART-1 EXAMINATION - 2023

Admit Card

Subject Code & Name	**11-ENGLISH**	**Examination Code**	**2201**
Name of Examinee	**JANNATUL FERDOUS URMI**	**Roll No.**	**3314938**
Father's Name	**ABDUL KADIR**	**Registration No**	**22211248329**
Mother's Name	**SHARUFA BEGUM**	**Session & Type**	**2022-23 / REG**
College Code & Name	**4903-KISHOREGANJ GOVT. MAHILA COLLEGE, KISHOREGANJ**		
Center Code & Name	**351-GOVT. GURUDAYAL COLLEGE, KISHOREGANJ**		

Subject Code & name			
211101	**English Reading Skills**		
211103	**English Writing Skills**		
211105	**Introduction to Poetry**		
211107	**Introduction to Prose: Fiction and Non- Fiction:**		
211501	**History of the Emergence of Independent Bangladesh**		
212111	**Introduction to Social Work**		

Seal & Signature of Principal	**Controller of Examinations**

পরীক্ষার্থীদের জন্য নির্দেশাবলী

১. প্রবেশপত্রে কোন প্রকার ভুলত্রুটি পরিলক্ষিত হলে তা পরীক্ষা শুরুর পূর্বেই সংশ্লিষ্ট শাখা থেকে সংশোধন করে নিতে হবে। ভুল বা অসম্পূর্ণ প্রবেশপত্র দ্বারা কোনক্রমে পরীক্ষায় অংশগ্রহণ করা যাবে না। এক্ষেত্রে পরীক্ষার্থী নিজে আবেদন ফরম পূরণে ভুল করলে তাকে নির্ধারিত ফি প্রদান করে প্রবেশপত্র সংশোধন করে নিতে হবে।

২. বিশ্ববিদ্যালয় কর্তৃক নির্ধারিত দিন, তারিখ ও সময়সূচী অনুযায়ী পরীক্ষায় অংশগ্রহণ করতে হবে।

৩. পরীক্ষার প্রথম দিনে পরীক্ষার হলের দরজা এক ঘণ্টা আগে এবং পরবর্তী দিনগুলিতে আধা ঘণ্টা আগে খোলা হবে। পরীক্ষার হলে পরীক্ষার্থী ছাড়া তার কোন আত্মীয় স্বজন বা আপনজনের প্রবেশ নিষেধ।

৪. পরীক্ষার হলে প্রবেশ পত্র, রেজিস্ট্রেশন কার্ড, পরিচয় পত্র, কালি, কলম, পেন্সিল, জ্যামিতি বক্স, ক্যালকুলেটর (প্রয়োজনে) ও টাকা পয়সা ব্যতীত পরীক্ষার্থীর সঙ্গে অন্য কিছু থাকা অবৈধ।

৫. প্রবেশপত্রে উল্লিখিত বিষয় কোড ও শিরোনাম ব্যতীত অন্য কোন বিষয় কোড ও শিরোনামের পরীক্ষায় অংশগ্রহণ করা যাবে না।

৬. মূল উত্তরপত্র ও O M R ফরম এর নির্দিষ্ট স্থানে প্রয়োজনীয় সকল তথ্য নির্ভুলভাবে লিখতে হবে এবং সংশ্লিষ্ট বৃত্ত ভরাট করতে হবে।

৭. প্রতিটি পরীক্ষার জন্য পরীক্ষার্থীকে স্বাক্ষরলিপিতে স্বাক্ষর করতে হবে, অন্যথায় ঐ পরীক্ষায় পরীক্ষার্থী অনুপস্থিত বলে গন্য হবে।

৮. মোবাইল ফোন নিয়ে পরীক্ষার হলে প্রবেশ সম্পূর্ণ নিষিদ্ধ।

৯. পরীক্ষা কেন্দ্রে আইন-শৃঙ্খলা ভঙ্গ অথবা এ কাজে প্ররোচনাদানকারী পরীক্ষার্থীর বিরুদ্ধে তাৎক্ষনিকভাবে আইনানুগ ব্যবস্থা করা হবে।

১০. পরীক্ষা হলের ইনভিজিলেটর ও সংশ্লিষ্ট অফিসার-ইন-চার্জ কর্তৃক আরোপিত নির্দেশাবলী যথাযথভাবে মেনে চলতে হবে।

১১. উত্তরপত্রের কভার পৃষ্ঠায় মুদ্রিত নির্দেশাবলী অবশ্যই মেনে চলতে হবে।

১২. মূল প্রবেশপত্র এবং মূল রেজিস্ট্রেশন কার্ড অবশ্যই সঙ্গে আনতে হবে ।

CONTROLLER OF EXAMINATION

15.10.2024 11:12

ID No: 5088669/5756779

Note: This document contains digital signature of Controller of Examinations, National University.

Generated On: Tuesday, 15 October 2024

বিঃ দ্রঃ EMS এ পরীক্ষাটি অনুষ্ঠিত হচ্ছে বিধায় পরীক্ষার্থী তার প্রবেশ পত্র এবং উত্তর পত্রের QR কোড ইনভিজিলেটর এর মাধ্যমে অবশ্যই স্ক্যান করিয়ে নেবেন।

National University

Bangladesh

BACHELOR DEGREE HONOURS PART-1 EXAMINATION - 2023

Admit Card

Subject Code & Name	**11-ENGLISH**	**Examination Code**	**2201**
Name of Examinee	**KARAR FATHAM MOOBINA**	**Roll No.**	**3314939**
Father's Name	**KARAR LOOKMAN HOSSAIN**	**Registration No**	**22211248330**
Mother's Name	**FATEMA AKHTAR**	**Session & Type**	**2022-23 / REG**
College Code & Name	**4903-KISHOREGANJ GOVT. MAHILA COLLEGE, KISHOREGANJ**		
Center Code & Name	**351-GOVT. GURUDAYAL COLLEGE, KISHOREGANJ**		

Subject Code & name			
211101	**English Reading Skills**		
211103	**English Writing Skills**		
211105	**Introduction to Poetry**		
211107	**Introduction to Prose: Fiction and Non- Fiction:**		
211501	**History of the Emergence of Independent Bangladesh**		
212111	**Introduction to Social Work**		

Seal & Signature of Principal	**Controller of Examinations**

পরীক্ষার্থীদের জন্য নির্দেশাবলী

১. প্রবেশপত্রে কোন প্রকার ভুলত্রুটি পরিলক্ষিত হলে তা পরীক্ষা শুরুর পূর্বেই সংশ্লিষ্ট শাখা থেকে সংশোধন করে নিতে হবে। ভুল বা অসম্পূর্ণ প্রবেশপত্র দ্বারা কোনক্রমে পরীক্ষায় অংশগ্রহণ করা যাবে না। এক্ষেত্রে পরীক্ষার্থী নিজে আবেদন ফরম পূরণে ভুল করলে তাকে নির্ধারিত ফি প্রদান করে প্রবেশপত্র সংশোধন করে নিতে হবে।

২. বিশ্ববিদ্যালয় কর্তৃক নির্ধারিত দিন, তারিখ ও সময়সূচী অনুযায়ী পরীক্ষায় অংশগ্রহণ করতে হবে।

৩. পরীক্ষার প্রথম দিনে পরীক্ষার হলের দরজা এক ঘণ্টা আগে এবং পরবর্তী দিনগুলিতে আধা ঘণ্টা আগে খোলা হবে। পরীক্ষার হলে পরীক্ষার্থী ছাড়া তার কোন আত্মীয় স্বজন বা আপনজনের প্রবেশ নিষেধ।

৪. পরীক্ষার হলে প্রবেশ পত্র, রেজিস্ট্রেশন কার্ড, পরিচয় পত্র, কালি, কলম, পেন্সিল, জ্যামিতি বক্স, ক্যালকুলেটর (প্রয়োজনে) ও টাকা পয়সা ব্যতীত পরীক্ষার্থীর সঙ্গে অন্য কিছু থাকা অবৈধ।

৫. প্রবেশপত্রে উল্লিখিত বিষয় কোড ও শিরোনাম ব্যতীত অন্য কোন বিষয় কোড ও শিরোনামের পরীক্ষায় অংশগ্রহণ করা যাবে না।

৬. মূল উত্তরপত্র ও O M R ফরম এর নির্দিষ্ট স্থানে প্রয়োজনীয় সকল তথ্য নির্ভুলভাবে লিখতে হবে এবং সংশ্লিষ্ট বৃত্ত ভরাট করতে হবে।

৭. প্রতিটি পরীক্ষার জন্য পরীক্ষার্থীকে স্বাক্ষরলিপিতে স্বাক্ষর করতে হবে, অন্যথায় ঐ পরীক্ষায় পরীক্ষার্থী অনুপস্থিত বলে গন্য হবে।

৮. মোবাইল ফোন নিয়ে পরীক্ষার হলে প্রবেশ সম্পূর্ণ নিষিদ্ধ।

৯. পরীক্ষা কেন্দ্রে আইন-শৃঙ্খলা ভঙ্গ অথবা এ কাজে প্ররোচনাদানকারী পরীক্ষার্থীর বিরুদ্ধে তাৎক্ষনিকভাবে আইনানুগ ব্যবস্থা করা হবে।

১০. পরীক্ষা হলের ইনভিজিলেটর ও সংশ্লিষ্ট অফিসার-ইন-চার্জ কর্তৃক আরোপিত নির্দেশাবলী যথাযথভাবে মেনে চলতে হবে।

১১. উত্তরপত্রের কভার পৃষ্ঠায় মুদ্রিত নির্দেশাবলী অবশ্যই মেনে চলতে হবে।

১২. মূল প্রবেশপত্র এবং মূল রেজিস্ট্রেশন কার্ড অবশ্যই সঙ্গে আনতে হবে ।

CONTROLLER OF EXAMINATION

15.10.2024 11:12

ID No: 5090366/5794560

Note: This document contains digital signature of Controller of Examinations, National University.

Generated On: Tuesday, 15 October 2024

বিঃ দ্রঃ EMS এ পরীক্ষাটি অনুষ্ঠিত হচ্ছে বিধায় পরীক্ষার্থী তার প্রবেশ পত্র এবং উত্তর পত্রের QR কোড ইনভিজিলেটর এর মাধ্যমে অবশ্যই স্ক্যান করিয়ে নেবেন।

National University

Bangladesh

BACHELOR DEGREE HONOURS PART-1 EXAMINATION - 2023

Admit Card

Subject Code & Name	**11-ENGLISH**	**Examination Code**	**2201**
Name of Examinee	**NUSRAT JAHAN ANIKA**	**Roll No.**	**3314940**
Father's Name	**MD. ATAUR RAHMAN**	**Registration No**	**22211248331**
Mother's Name	**MST. RAHANA PARVEN**	**Session & Type**	**2022-23 / REG**
College Code & Name	**4903-KISHOREGANJ GOVT. MAHILA COLLEGE, KISHOREGANJ**		
Center Code & Name	**351-GOVT. GURUDAYAL COLLEGE, KISHOREGANJ**		

Subject Code & name			
211101	**English Reading Skills**		
211103	**English Writing Skills**		
211105	**Introduction to Poetry**		
211107	**Introduction to Prose: Fiction and Non- Fiction:**		
211501	**History of the Emergence of Independent Bangladesh**		
212111	**Introduction to Social Work**		

Seal & Signature of Principal	**Controller of Examinations**

পরীক্ষার্থীদের জন্য নির্দেশাবলী

১. প্রবেশপত্রে কোন প্রকার ভুলত্রুটি পরিলক্ষিত হলে তা পরীক্ষা শুরুর পূর্বেই সংশ্লিষ্ট শাখা থেকে সংশোধন করে নিতে হবে। ভুল বা অসম্পূর্ণ প্রবেশপত্র দ্বারা কোনক্রমে পরীক্ষায় অংশগ্রহণ করা যাবে না। এক্ষেত্রে পরীক্ষার্থী নিজে আবেদন ফরম পূরণে ভুল করলে তাকে নির্ধারিত ফি প্রদান করে প্রবেশপত্র সংশোধন করে নিতে হবে।

২. বিশ্ববিদ্যালয় কর্তৃক নির্ধারিত দিন, তারিখ ও সময়সূচী অনুযায়ী পরীক্ষায় অংশগ্রহণ করতে হবে।

৩. পরীক্ষার প্রথম দিনে পরীক্ষার হলের দরজা এক ঘণ্টা আগে এবং পরবর্তী দিনগুলিতে আধা ঘণ্টা আগে খোলা হবে। পরীক্ষার হলে পরীক্ষার্থী ছাড়া তার কোন আত্মীয় স্বজন বা আপনজনের প্রবেশ নিষেধ।

৪. পরীক্ষার হলে প্রবেশ পত্র, রেজিস্ট্রেশন কার্ড, পরিচয় পত্র, কালি, কলম, পেন্সিল, জ্যামিতি বক্স, ক্যালকুলেটর (প্রয়োজনে) ও টাকা পয়সা ব্যতীত পরীক্ষার্থীর সঙ্গে অন্য কিছু থাকা অবৈধ।

৫. প্রবেশপত্রে উল্লিখিত বিষয় কোড ও শিরোনাম ব্যতীত অন্য কোন বিষয় কোড ও শিরোনামের পরীক্ষায় অংশগ্রহণ করা যাবে না।

৬. মূল উত্তরপত্র ও O M R ফরম এর নির্দিষ্ট স্থানে প্রয়োজনীয় সকল তথ্য নির্ভুলভাবে লিখতে হবে এবং সংশ্লিষ্ট বৃত্ত ভরাট করতে হবে।

৭. প্রতিটি পরীক্ষার জন্য পরীক্ষার্থীকে স্বাক্ষরলিপিতে স্বাক্ষর করতে হবে, অন্যথায় ঐ পরীক্ষায় পরীক্ষার্থী অনুপস্থিত বলে গন্য হবে।

৮. মোবাইল ফোন নিয়ে পরীক্ষার হলে প্রবেশ সম্পূর্ণ নিষিদ্ধ।

৯. পরীক্ষা কেন্দ্রে আইন-শৃঙ্খলা ভঙ্গ অথবা এ কাজে প্ররোচনাদানকারী পরীক্ষার্থীর বিরুদ্ধে তাৎক্ষনিকভাবে আইনানুগ ব্যবস্থা করা হবে।

১০. পরীক্ষা হলের ইনভিজিলেটর ও সংশ্লিষ্ট অফিসার-ইন-চার্জ কর্তৃক আরোপিত নির্দেশাবলী যথাযথভাবে মেনে চলতে হবে।

১১. উত্তরপত্রের কভার পৃষ্ঠায় মুদ্রিত নির্দেশাবলী অবশ্যই মেনে চলতে হবে।

১২. মূল প্রবেশপত্র এবং মূল রেজিস্ট্রেশন কার্ড অবশ্যই সঙ্গে আনতে হবে ।

CONTROLLER OF EXAMINATION

15.10.2024 11:12

ID No: 5091160/5794561

Note: This document contains digital signature of Controller of Examinations, National University.

Generated On: Tuesday, 15 October 2024

বিঃ দ্রঃ EMS এ পরীক্ষাটি অনুষ্ঠিত হচ্ছে বিধায় পরীক্ষার্থী তার প্রবেশ পত্র এবং উত্তর পত্রের QR কোড ইনভিজিলেটর এর মাধ্যমে অবশ্যই স্ক্যান করিয়ে নেবেন।

National University

Bangladesh

BACHELOR DEGREE HONOURS PART-1 EXAMINATION - 2023

Admit Card

Subject Code & Name	**11-ENGLISH**	**Examination Code**	**2201**
Name of Examinee	**FATEMA NASRIN TANU**	**Roll No.**	**3314941**
Father's Name	**MD. SIRAJ MIA**	**Registration No**	**22211248332**
Mother's Name	**NAZMUN NAHAR**	**Session & Type**	**2022-23 / REG**
College Code & Name	**4903-KISHOREGANJ GOVT. MAHILA COLLEGE, KISHOREGANJ**		
Center Code & Name	**351-GOVT. GURUDAYAL COLLEGE, KISHOREGANJ**		

Subject Code & name			
211101	**English Reading Skills**		
211103	**English Writing Skills**		
211105	**Introduction to Poetry**		
211107	**Introduction to Prose: Fiction and Non- Fiction:**		
211501	**History of the Emergence of Independent Bangladesh**		
212111	**Introduction to Social Work**		

Seal & Signature of Principal	**Controller of Examinations**

পরীক্ষার্থীদের জন্য নির্দেশাবলী

১. প্রবেশপত্রে কোন প্রকার ভুলত্রুটি পরিলক্ষিত হলে তা পরীক্ষা শুরুর পূর্বেই সংশ্লিষ্ট শাখা থেকে সংশোধন করে নিতে হবে। ভুল বা অসম্পূর্ণ প্রবেশপত্র দ্বারা কোনক্রমে পরীক্ষায় অংশগ্রহণ করা যাবে না। এক্ষেত্রে পরীক্ষার্থী নিজে আবেদন ফরম পূরণে ভুল করলে তাকে নির্ধারিত ফি প্রদান করে প্রবেশপত্র সংশোধন করে নিতে হবে।

২. বিশ্ববিদ্যালয় কর্তৃক নির্ধারিত দিন, তারিখ ও সময়সূচী অনুযায়ী পরীক্ষায় অংশগ্রহণ করতে হবে।

৩. পরীক্ষার প্রথম দিনে পরীক্ষার হলের দরজা এক ঘণ্টা আগে এবং পরবর্তী দিনগুলিতে আধা ঘণ্টা আগে খোলা হবে। পরীক্ষার হলে পরীক্ষার্থী ছাড়া তার কোন আত্মীয় স্বজন বা আপনজনের প্রবেশ নিষেধ।

৪. পরীক্ষার হলে প্রবেশ পত্র, রেজিস্ট্রেশন কার্ড, পরিচয় পত্র, কালি, কলম, পেন্সিল, জ্যামিতি বক্স, ক্যালকুলেটর (প্রয়োজনে) ও টাকা পয়সা ব্যতীত পরীক্ষার্থীর সঙ্গে অন্য কিছু থাকা অবৈধ।

৫. প্রবেশপত্রে উল্লিখিত বিষয় কোড ও শিরোনাম ব্যতীত অন্য কোন বিষয় কোড ও শিরোনামের পরীক্ষায় অংশগ্রহণ করা যাবে না।

৬. মূল উত্তরপত্র ও O M R ফরম এর নির্দিষ্ট স্থানে প্রয়োজনীয় সকল তথ্য নির্ভুলভাবে লিখতে হবে এবং সংশ্লিষ্ট বৃত্ত ভরাট করতে হবে।

৭. প্রতিটি পরীক্ষার জন্য পরীক্ষার্থীকে স্বাক্ষরলিপিতে স্বাক্ষর করতে হবে, অন্যথায় ঐ পরীক্ষায় পরীক্ষার্থী অনুপস্থিত বলে গন্য হবে।

৮. মোবাইল ফোন নিয়ে পরীক্ষার হলে প্রবেশ সম্পূর্ণ নিষিদ্ধ।

৯. পরীক্ষা কেন্দ্রে আইন-শৃঙ্খলা ভঙ্গ অথবা এ কাজে প্ররোচনাদানকারী পরীক্ষার্থীর বিরুদ্ধে তাৎক্ষনিকভাবে আইনানুগ ব্যবস্থা করা হবে।

১০. পরীক্ষা হলের ইনভিজিলেটর ও সংশ্লিষ্ট অফিসার-ইন-চার্জ কর্তৃক আরোপিত নির্দেশাবলী যথাযথভাবে মেনে চলতে হবে।

১১. উত্তরপত্রের কভার পৃষ্ঠায় মুদ্রিত নির্দেশাবলী অবশ্যই মেনে চলতে হবে।

১২. মূল প্রবেশপত্র এবং মূল রেজিস্ট্রেশন কার্ড অবশ্যই সঙ্গে আনতে হবে ।

CONTROLLER OF EXAMINATION
15.10.2024 11:12

ID No: 5098742/5756780

Note: This document contains digital signature of Controller of Examinations, National University.

Generated On: Tuesday, 15 October 2024

বিঃ দ্রঃ EMS এ পরীক্ষাটি অনুষ্ঠিত হচ্ছে বিধায় পরীক্ষার্থী তার প্রবেশ পত্র এবং উত্তর পত্রের QR কোড ইনভিজিলেটর এর মাধ্যমে অবশ্যই স্ক্যান করিয়ে নেবেন।

National University

Bangladesh

BACHELOR DEGREE HONOURS PART-1 EXAMINATION - 2023

Admit Card

Subject Code & Name	**11-ENGLISH**	**Examination Code**	**2201**
Name of Examinee	**ISRAT NABI CHOWDHURY**	**Roll No.**	**3314942**
Father's Name	**AHMEDUNNABI CHOWDHURY**	**Registration No**	**22211248336**
Mother's Name	**NADIRA BEGUM**	**Session & Type**	**2022-23 / REG**
College Code & Name	**4903-KISHOREGANJ GOVT. MAHILA COLLEGE, KISHOREGANJ**		
Center Code & Name	**351-GOVT. GURUDAYAL COLLEGE, KISHOREGANJ**		

Subject Code & name			
211101	**English Reading Skills**		
211103	**English Writing Skills**		
211105	**Introduction to Poetry**		
211107	**Introduction to Prose: Fiction and Non- Fiction:**		
211501	**History of the Emergence of Independent Bangladesh**		
212111	**Introduction to Social Work**		

	Enamul Kabir.
Seal & Signature of Principal	**Controller of Examinations**

পরীক্ষার্থীদের জন্য নির্দেশাবলী

১. প্রবেশপত্রে কোন প্রকার ভুলত্রুটি পরিলক্ষিত হলে তা পরীক্ষা শুরুর পূর্বেই সংশ্লিষ্ট শাখা থেকে সংশোধন করে নিতে হবে। ভুল বা অসম্পূর্ণ প্রবেশপত্র দ্বারা কোনক্রমে পরীক্ষায় অংশগ্রহণ করা যাবে না। এক্ষেত্রে পরীক্ষার্থী নিজে আবেদন ফরম পূরণে ভুল করলে তাকে নির্ধারিত ফি প্রদান করে প্রবেশপত্র সংশোধন করে নিতে হবে।

২. বিশ্ববিদ্যালয় কর্তৃক নির্ধারিত দিন, তারিখ ও সময়সূচী অনুযায়ী পরীক্ষায় অংশগ্রহণ করতে হবে।

৩. পরীক্ষার প্রথম দিনে পরীক্ষার হলের দরজা এক ঘণ্টা আগে এবং পরবর্তী দিনগুলিতে আধা ঘণ্টা আগে খোলা হবে। পরীক্ষার হলে পরীক্ষার্থী ছাড়া তার কোন আত্মীয় স্বজন বা আপনজনের প্রবেশ নিষেধ।

৪. পরীক্ষার হলে প্রবেশ পত্র, রেজিস্ট্রেশন কার্ড, পরিচয় পত্র, কালি, কলম, পেন্সিল, জ্যামিতি বক্স, ক্যালকুলেটর (প্রয়োজনে) ও টাকা পয়সা ব্যতীত পরীক্ষার্থীর সঙ্গে অন্য কিছু থাকা অবৈধ।

৫. প্রবেশপত্রে উল্লিখিত বিষয় কোড ও শিরোনাম ব্যতীত অন্য কোন বিষয় কোড ও শিরোনামের পরীক্ষায় অংশগ্রহণ করা যাবে না।

৬. মূল উত্তরপত্র ও O M R ফরম এর নির্দিষ্ট স্থানে প্রয়োজনীয় সকল তথ্য নির্ভুলভাবে লিখতে হবে এবং সংশ্লিষ্ট বৃত্ত ভরাট করতে হবে।

৭. প্রতিটি পরীক্ষার জন্য পরীক্ষার্থীকে স্বাক্ষরলিপিতে স্বাক্ষর করতে হবে, অন্যথায় ঐ পরীক্ষায় পরীক্ষার্থী অনুপস্থিত বলে গন্য হবে।

৮. মোবাইল ফোন নিয়ে পরীক্ষার হলে প্রবেশ সম্পূর্ণ নিষিদ্ধ।

৯. পরীক্ষা কেন্দ্রে আইন-শৃঙ্খলা ভঙ্গ অথবা এ কাজে প্ররোচনাদানকারী পরীক্ষার্থীর বিরুদ্ধে তাৎক্ষনিকভাবে আইনানুগ ব্যবস্থা করা হবে।

১০. পরীক্ষা হলের ইনভিজিলেটর ও সংশ্লিষ্ট অফিসার-ইন-চার্জ কর্তৃক আরোপিত নির্দেশাবলী যথাযথভাবে মেনে চলতে হবে।

১১. উত্তরপত্রের কভার পৃষ্ঠায় মুদ্রিত নির্দেশাবলী অবশ্যই মেনে চলতে হবে।

১২. মূল প্রবেশপত্র এবং মূল রেজিস্ট্রেশন কার্ড অবশ্যই সঙ্গে আনতে হবে ।

CONTROLLER OF EXAMINATION
15.10.2024 11:12

ID No: 5115084/5794563

Note: This document contains digital signature of Controller of Examinations, National University.

Generated On: Tuesday, 15 October 2024

বিঃ দ্রঃ EMS এ পরীক্ষাটি অনুষ্ঠিত হচ্ছে বিধায় পরীক্ষার্থী তার প্রবেশ পত্র এবং উত্তর পত্রের QR কোড ইনভিজিলেটর এর মাধ্যমে অবশ্যই স্ক্যান করিয়ে নেবেন।

National University

Bangladesh

BACHELOR DEGREE HONOURS PART-1 EXAMINATION - 2023

Admit Card

Subject Code & Name	**11-ENGLISH**	**Examination Code**	**2201**
Name of Examinee	**MARIA AKTHER RIYA**	**Roll No.**	**3314943**
Father's Name	**ALI HOSSIN**	**Registration No**	**22211248337**
Mother's Name	**SARMIN AKTHER**	**Session & Type**	**2022-23 / REG**
College Code & Name	**4903-KISHOREGANJ GOVT. MAHILA COLLEGE, KISHOREGANJ**		
Center Code & Name	**351-GOVT. GURUDAYAL COLLEGE, KISHOREGANJ**		

Subject Code & name			
211101	**English Reading Skills**		
211103	**English Writing Skills**		
211105	**Introduction to Poetry**		
211107	**Introduction to Prose: Fiction and Non- Fiction:**		
211501	**History of the Emergence of Independent Bangladesh**		
212111	**Introduction to Social Work**		

	Enamul Kabir.
Seal & Signature of Principal	**Controller of Examinations**

পরীক্ষার্থীদের জন্য নির্দেশাবলী

১. প্রবেশপত্রে কোন প্রকার ভুলত্রুটি পরিলক্ষিত হলে তা পরীক্ষা শুরুর পূর্বেই সংশ্লিষ্ট শাখা থেকে সংশোধন করে নিতে হবে। ভুল বা অসম্পূর্ণ প্রবেশপত্র দ্বারা কোনক্রমে পরীক্ষায় অংশগ্রহণ করা যাবে না। এক্ষেত্রে পরীক্ষার্থী নিজে আবেদন ফরম পূরণে ভুল করলে তাকে নির্ধারিত ফি প্রদান করে প্রবেশপত্র সংশোধন করে নিতে হবে।

২. বিশ্ববিদ্যালয় কর্তৃক নির্ধারিত দিন, তারিখ ও সময়সূচী অনুযায়ী পরীক্ষায় অংশগ্রহণ করতে হবে।

৩. পরীক্ষার প্রথম দিনে পরীক্ষার হলের দরজা এক ঘণ্টা আগে এবং পরবর্তী দিনগুলিতে আধা ঘণ্টা আগে খোলা হবে। পরীক্ষার হলে পরীক্ষার্থী ছাড়া তার কোন আত্মীয় স্বজন বা আপনজনের প্রবেশ নিষেধ।

৪. পরীক্ষার হলে প্রবেশ পত্র, রেজিস্ট্রেশন কার্ড, পরিচয় পত্র, কালি, কলম, পেন্সিল, জ্যামিতি বক্স, ক্যালকুলেটর (প্রয়োজনে) ও টাকা পয়সা ব্যতীত পরীক্ষার্থীর সঙ্গে অন্য কিছু থাকা অবৈধ।

৫. প্রবেশপত্রে উল্লিখিত বিষয় কোড ও শিরোনাম ব্যতীত অন্য কোন বিষয় কোড ও শিরোনামের পরীক্ষায় অংশগ্রহণ করা যাবে না।

৬. মূল উত্তরপত্র ও O M R ফরম এর নির্দিষ্ট স্থানে প্রয়োজনীয় সকল তথ্য নির্ভুলভাবে লিখতে হবে এবং সংশ্লিষ্ট বৃত্ত ভরাট করতে হবে।

৭. প্রতিটি পরীক্ষার জন্য পরীক্ষার্থীকে স্বাক্ষরলিপিতে স্বাক্ষর করতে হবে, অন্যথায় ঐ পরীক্ষায় পরীক্ষার্থী অনুপস্থিত বলে গন্য হবে।

৮. মোবাইল ফোন নিয়ে পরীক্ষার হলে প্রবেশ সম্পূর্ণ নিষিদ্ধ।

৯. পরীক্ষা কেন্দ্রে আইন-শৃঙ্খলা ভঙ্গ অথবা এ কাজে প্ররোচনাদানকারী পরীক্ষার্থীর বিরুদ্ধে তাৎক্ষনিকভাবে আইনানুগ ব্যবস্থা করা হবে।

১০. পরীক্ষা হলের ইনভিজিলেটর ও সংশ্লিষ্ট অফিসার-ইন-চার্জ কর্তৃক আরোপিত নির্দেশাবলী যথাযথভাবে মেনে চলতে হবে।

১১. উত্তরপত্রের কভার পৃষ্ঠায় মুদ্রিত নির্দেশাবলী অবশ্যই মেনে চলতে হবে।

১২. মূল প্রবেশপত্র এবং মূল রেজিস্ট্রেশন কার্ড অবশ্যই সঙ্গে আনতে হবে ।

CONTROLLER OF EXAMINATION
15.10.2024 11:12

ID No: 5116937/5756783

Note: This document contains digital signature of Controller of Examinations, National University.

Generated On: Tuesday, 15 October 2024

বিঃ দ্রঃ EMS এ পরীক্ষাটি অনুষ্ঠিত হচ্ছে বিধায় পরীক্ষার্থী তার প্রবেশ পত্র এবং উত্তর পত্রের QR কোড ইনভিজিলেটর এর মাধ্যমে অবশ্যই স্ক্যান করিয়ে নেবেন।

National University

Bangladesh

BACHELOR DEGREE HONOURS PART-1 EXAMINATION - 2023

Admit Card

Subject Code & Name	**11-ENGLISH**	**Examination Code**	**2201**
Name of Examinee	**MARIA AKTER**	**Roll No.**	**3314944**
Father's Name	**MD. SADEK HOSSAIN**	**Registration No**	**22211248338**
Mother's Name	**HAFEJA AKTER SUMI**	**Session & Type**	**2022-23 / REG**
College Code & Name	**4903-KISHOREGANJ GOVT. MAHILA COLLEGE, KISHOREGANJ**		
Center Code & Name	**351-GOVT. GURUDAYAL COLLEGE, KISHOREGANJ**		

Subject Code & name			
211101	**English Reading Skills**		
211103	**English Writing Skills**		
211105	**Introduction to Poetry**		
211107	**Introduction to Prose: Fiction and Non- Fiction:**		
211501	**History of the Emergence of Independent Bangladesh**		
212111	**Introduction to Social Work**		

Seal & Signature of Principal	**Controller of Examinations**

পরীক্ষার্থীদের জন্য নির্দেশাবলী

১. প্রবেশপত্রে কোন প্রকার ভুলত্রুটি পরিলক্ষিত হলে তা পরীক্ষা শুরুর পূর্বেই সংশ্লিষ্ট শাখা থেকে সংশোধন করে নিতে হবে। ভুল বা অসম্পূর্ণ প্রবেশপত্র দ্বারা কোনক্রমে পরীক্ষায় অংশগ্রহণ করা যাবে না। এক্ষেত্রে পরীক্ষার্থী নিজে আবেদন ফরম পূরণে ভুল করলে তাকে নির্ধারিত ফি প্রদান করে প্রবেশপত্র সংশোধন করে নিতে হবে।
২. বিশ্ববিদ্যালয় কর্তৃক নির্ধারিত দিন, তারিখ ও সময়সূচী অনুযায়ী পরীক্ষায় অংশগ্রহণ করতে হবে।
৩. পরীক্ষার প্রথম দিনে পরীক্ষার হলের দরজা এক ঘণ্টা আগে এবং পরবর্তী দিনগুলিতে আধা ঘণ্টা আগে খোলা হবে। পরীক্ষার হলে পরীক্ষার্থী ছাড়া তার কোন আত্মীয় স্বজন বা আপনজনের প্রবেশ নিষেধ।
৪. পরীক্ষার হলে প্রবেশ পত্র, রেজিষ্ট্রেশন কার্ড, পরিচয় পত্র, কালি, কলম, পেন্সিল, জ্যামিতি বক্স, ক্যালকুলেটর (প্রয়োজনে) ও টাকা পয়সা ব্যতীত পরীক্ষার্থীর সঙ্গে অন্য কিছু থাকা অবৈধ।
৫. প্রবেশপত্রে উল্লিখিত বিষয় কোড ও শিরোনাম ব্যতীত অন্য কোন বিষয় কোড ও শিরোনামের পরীক্ষায় অংশগ্রহণ করা যাবে না।
৬. মূল উত্তরপত্র ও O M R ফরম এর নির্দিষ্ট স্থানে প্রয়োজনীয় সকল তথ্য নির্ভুলভাবে লিখতে হবে এবং সংশ্লিষ্ট বৃত্ত ভরাট করতে হবে।
৭. প্রতিটি পরীক্ষার জন্য পরীক্ষার্থীকে স্বাক্ষরলিপিতে স্বাক্ষর করতে হবে, অন্যথায় ঐ পরীক্ষায় পরীক্ষার্থী অনুপস্থিত বলে গন্য হবে।
৮. মোবাইল ফোন নিয়ে পরীক্ষার হলে প্রবেশ সম্পূর্ণ নিষিদ্ধ।
৯. পরীক্ষা কেন্দ্রে আইন-শৃঙ্খলা ভঙ্গ অথবা এ কাজে প্ররোচনাদানকারী পরীক্ষার্থীর বিরুদ্ধে তাৎক্ষনিকভাবে আইনানুগ ব্যবস্থা করা হবে।
১০. পরীক্ষা হলের ইনভিজিলেটর ও সংশ্লিষ্ট অফিসার-ইন-চার্জ কর্তৃক আরোপিত নির্দেশাবলী যথাযথভাবে মেনে চলতে হবে।
১১. উত্তরপত্রের কভার পৃষ্ঠায় মুদ্রিত নির্দেশাবলী অবশ্যই মেনে চলতে হবে।
১২. মূল প্রবেশপত্র এবং মূল রেজিস্ট্রশন কার্ড অবশ্যই সঙ্গে আনতে হবে ।

CONTROLLER OF EXAMINATION
15.10.2024 11:12

ID No: 5117266/5756784

Note: This document contains digital signature of Controller of Examinations, National University.

Generated On: Tuesday, 15 October 2024

বিঃ দ্রঃ EMS এ পরীক্ষাটি অনুষ্ঠিত হচ্ছে বিধায় পরীক্ষার্থী তার প্রবেশ পত্র এবং উত্তর পত্রের QR কোড ইনভিজিলেটর এর মাধ্যমে অবশ্যই স্ক্যান করিয়ে নেবেন।

National University

Bangladesh

BACHELOR DEGREE HONOURS PART-1 EXAMINATION - 2023

Admit Card

Subject Code & Name	**11-ENGLISH**	**Examination Code**	**2201**
Name of Examinee	**JOYETA SARKER PIU**	**Roll No.**	**3314945**
Father's Name	**DILIP KUMAR SARKER**	**Registration No**	**22211248339**
Mother's Name	**DIPALY RANI PODDER**	**Session & Type**	**2022-23 / REG**
College Code & Name	**4903-KISHOREGANJ GOVT. MAHILA COLLEGE, KISHOREGANJ**		
Center Code & Name	**351-GOVT. GURUDAYAL COLLEGE, KISHOREGANJ**		

Subject Code & name			
211101	**English Reading Skills**		
211103	**English Writing Skills**		
211105	**Introduction to Poetry**		
211107	**Introduction to Prose: Fiction and Non- Fiction:**		
211501	**History of the Emergence of Independent Bangladesh**		
212111	**Introduction to Social Work**		

	Enamul Kabir.
Seal & Signature of Principal	**Controller of Examinations**

পরীক্ষার্থীদের জন্য নির্দেশাবলী

১. প্রবেশপত্রে কোন প্রকার ভুলত্রুটি পরিলক্ষিত হলে তা পরীক্ষা শুরুর পূর্বেই সংশ্লিষ্ট শাখা থেকে সংশোধন করে নিতে হবে। ভুল বা অসম্পূর্ণ প্রবেশপত্র দ্বারা কোনক্রমে পরীক্ষায় অংশগ্রহণ করা যাবে না। এক্ষেত্রে পরীক্ষার্থী নিজে আবেদন ফরম পূরণে ভুল করলে তাকে নির্ধারিত ফি প্রদান করে প্রবেশপত্র সংশোধন করে নিতে হবে।

২. বিশ্ববিদ্যালয় কর্তৃক নির্ধারিত দিন, তারিখ ও সময়সূচী অনুযায়ী পরীক্ষায় অংশগ্রহণ করতে হবে।

৩. পরীক্ষার প্রথম দিনে পরীক্ষার হলের দরজা এক ঘণ্টা আগে এবং পরবর্তী দিনগুলিতে আধা ঘণ্টা আগে খোলা হবে। পরীক্ষার হলে পরীক্ষার্থী ছাড়া তার কোন আত্মীয় স্বজন বা আপনজনের প্রবেশ নিষেধ।

৪. পরীক্ষার হলে প্রবেশ পত্র, রেজিস্ট্রেশন কার্ড, পরিচয় পত্র, কালি, কলম, পেন্সিল, জ্যামিতি বক্স, ক্যালকুলেটর (প্রয়োজনে) ও টাকা পয়সা ব্যতীত পরীক্ষার্থীর সঙ্গে অন্য কিছু থাকা অবৈধ।

৫. প্রবেশপত্রে উল্লিখিত বিষয় কোড ও শিরোনাম ব্যতীত অন্য কোন বিষয় কোড ও শিরোনামের পরীক্ষায় অংশগ্রহণ করা যাবে না।

৬. মূল উত্তরপত্র ও O M R ফরম এর নির্দিষ্ট স্থানে প্রয়োজনীয় সকল তথ্য নির্ভুলভাবে লিখতে হবে এবং সংশ্লিষ্ট বৃত্ত ভরাট করতে হবে।

৭. প্রতিটি পরীক্ষার জন্য পরীক্ষার্থীকে স্বাক্ষরলিপিতে স্বাক্ষর করতে হবে, অন্যথায় ঐ পরীক্ষায় পরীক্ষার্থী অনুপস্থিত বলে গন্য হবে।

৮. মোবাইল ফোন নিয়ে পরীক্ষার হলে প্রবেশ সম্পূর্ণ নিষিদ্ধ।

৯. পরীক্ষা কেন্দ্রে আইন-শৃঙ্খলা ভঙ্গ অথবা এ কাজে প্ররোচনাদানকারী পরীক্ষার্থীর বিরুদ্ধে তাৎক্ষনিকভাবে আইনানুগ ব্যবস্থা করা হবে।

১০. পরীক্ষা হলের ইনভিজিলেটর ও সংশ্লিষ্ট অফিসার-ইন-চার্জ কর্তৃক আরোপিত নির্দেশাবলী যথাযথভাবে মেনে চলতে হবে।

১১. উত্তরপত্রের কভার পৃষ্ঠায় মুদ্রিত নির্দেশাবলী অবশ্যই মেনে চলতে হবে।

১২. মূল প্রবেশপত্র এবং মূল রেজিস্ট্রেশন কার্ড অবশ্যই সঙ্গে আনতে হবে ।

CONTROLLER OF EXAMINATION
15.10.2024 11:12

ID No: 5118265/5794564

Note: This document contains digital signature of Controller of Examinations, National University.

Generated On: Tuesday, 15 October 2024

বিঃ দ্রঃ EMS এ পরীক্ষাটি অনুষ্ঠিত হচ্ছে বিধায় পরীক্ষার্থী তার প্রবেশ পত্র এবং উত্তর পত্রের QR কোড ইনভিজিলেটর এর মাধ্যমে অবশ্যই স্ক্যান করিয়ে নেবেন।

National University

Bangladesh

BACHELOR DEGREE HONOURS PART-1 EXAMINATION - 2023

Admit Card

Subject Code & Name	**11-ENGLISH**	**Examination Code**	**2201**
Name of Examinee	**ATIA FAHMIDA BARNALI**	**Roll No.**	**3314946**
Father's Name	**MD. OMAR FARUK**	**Registration No**	**22211248340**
Mother's Name	**SHAMSUNNAHER**	**Session & Type**	**2022-23 / REG**
College Code & Name	**4903-KISHOREGANJ GOVT. MAHILA COLLEGE, KISHOREGANJ**		
Center Code & Name	**351-GOVT. GURUDAYAL COLLEGE, KISHOREGANJ**		

Subject Code & name			
211101	**English Reading Skills**		
211103	**English Writing Skills**		
211105	**Introduction to Poetry**		
211107	**Introduction to Prose: Fiction and Non- Fiction:**		
211501	**History of the Emergence of Independent Bangladesh**		
212111	**Introduction to Social Work**		

Seal & Signature of Principal	**Controller of Examinations**

পরীক্ষার্থীদের জন্য নির্দেশাবলী

১. প্রবেশপত্রে কোন প্রকার ভুলত্রুটি পরিলক্ষিত হলে তা পরীক্ষা শুরুর পূর্বেই সংশ্লিষ্ট শাখা থেকে সংশোধন করে নিতে হবে। ভুল বা অসম্পূর্ণ প্রবেশপত্র দ্বারা কোনক্রমে পরীক্ষায় অংশগ্রহণ করা যাবে না। এক্ষেত্রে পরীক্ষার্থী নিজে আবেদন ফরম পূরণে ভুল করলে তাকে নির্ধারিত ফি প্রদান করে প্রবেশপত্র সংশোধন করে নিতে হবে।

২. বিশ্ববিদ্যালয় কর্তৃক নির্ধারিত দিন, তারিখ ও সময়সূচী অনুযায়ী পরীক্ষায় অংশগ্রহণ করতে হবে।

৩. পরীক্ষার প্রথম দিনে পরীক্ষার হলের দরজা এক ঘণ্টা আগে এবং পরবর্তী দিনগুলিতে আধা ঘণ্টা আগে খোলা হবে। পরীক্ষার হলে পরীক্ষার্থী ছাড়া তার কোন আত্মীয় স্বজন বা আপনজনের প্রবেশ নিষেধ।

৪. পরীক্ষার হলে প্রবেশ পত্র, রেজিস্ট্রেশন কার্ড, পরিচয় পত্র, কালি, কলম, পেন্সিল, জ্যামিতি বক্স, ক্যালকুলেটর (প্রয়োজনে) ও টাকা পয়সা ব্যতীত পরীক্ষার্থীর সঙ্গে অন্য কিছু থাকা অবৈধ।

৫. প্রবেশপত্রে উল্লিখিত বিষয় কোড ও শিরোনাম ব্যতীত অন্য কোন বিষয় কোড ও শিরোনামের পরীক্ষায় অংশগ্রহণ করা যাবে না।

৬. মূল উত্তরপত্র ও O M R ফরম এর নির্দিষ্ট স্থানে প্রয়োজনীয় সকল তথ্য নির্ভুলভাবে লিখতে হবে এবং সংশ্লিষ্ট বৃত্ত ভরাট করতে হবে।

৭. প্রতিটি পরীক্ষার জন্য পরীক্ষার্থীকে স্বাক্ষরলিপিতে স্বাক্ষর করতে হবে, অন্যথায় ঐ পরীক্ষায় পরীক্ষার্থী অনুপস্থিত বলে গন্য হবে।

৮. মোবাইল ফোন নিয়ে পরীক্ষার হলে প্রবেশ সম্পূর্ণ নিষিদ্ধ।

৯. পরীক্ষা কেন্দ্রে আইন-শৃঙ্খলা ভঙ্গ অথবা এ কাজে প্ররোচনাদানকারী পরীক্ষার্থীর বিরুদ্ধে তাৎক্ষনিকভাবে আইনানুগ ব্যবস্থা করা হবে।

১০. পরীক্ষা হলের ইনভিজিলেটর ও সংশ্লিষ্ট অফিসার-ইন-চার্জ কর্তৃক আরোপিত নির্দেশাবলী যথাযথভাবে মেনে চলতে হবে।

১১. উত্তরপত্রের কভার পৃষ্ঠায় মুদ্রিত নির্দেশাবলী অবশ্যই মেনে চলতে হবে।

১২. মূল প্রবেশপত্র এবং মূল রেজিস্ট্রেশন কার্ড অবশ্যই সঙ্গে আনতে হবে ।

CONTROLLER OF EXAMINATION
15.10.2024 11:12

ID No: 5122945/5756785

Note: This document contains digital signature of Controller of Examinations, National University.

Generated On: Tuesday, 15 October 2024

বিঃ দ্রঃ EMS এ পরীক্ষাটি অনুষ্ঠিত হচ্ছে বিধায় পরীক্ষার্থী তার প্রবেশ পত্র এবং উত্তর পত্রের QR কোড ইনভিজিলেটর এর মাধ্যমে অবশ্যই স্ক্যান করিয়ে নেবেন।

National University

Bangladesh

BACHELOR DEGREE HONOURS PART-1 EXAMINATION - 2023

Admit Card

Subject Code & Name	**11-ENGLISH**	**Examination Code**	**2201**
Name of Examinee	**KHORSHED JAHAN OMI**	**Roll No.**	**3314947**
Father's Name	**MD. KHORSHED ALAM**	**Registration No**	**22211248341**
Mother's Name	**MST. SHIRINA AKTHER**	**Session & Type**	**2022-23 / REG**
College Code & Name	**4903-KISHOREGANJ GOVT. MAHILA COLLEGE, KISHOREGANJ**		
Center Code & Name	**351-GOVT. GURUDAYAL COLLEGE, KISHOREGANJ**		

Subject Code & name			
211101	**English Reading Skills**		
211103	**English Writing Skills**		
211105	**Introduction to Poetry**		
211107	**Introduction to Prose: Fiction and Non- Fiction:**		
211501	**History of the Emergence of Independent Bangladesh**		
212111	**Introduction to Social Work**		

Seal & Signature of Principal	**Controller of Examinations**

পরীক্ষার্থীদের জন্য নির্দেশাবলী

১. প্রবেশপত্রে কোন প্রকার ভুলত্রুটি পরিলক্ষিত হলে তা পরীক্ষা শুরুর পূর্বেই সংশ্লিষ্ট শাখা থেকে সংশোধন করে নিতে হবে। ভুল বা অসম্পূর্ণ প্রবেশপত্র দ্বারা কোনক্রমে পরীক্ষায় অংশগ্রহণ করা যাবে না। এক্ষেত্রে পরীক্ষার্থী নিজে আবেদন ফরম পূরণে ভুল করলে তাকে নির্ধারিত ফি প্রদান করে প্রবেশপত্র সংশোধন করে নিতে হবে।

২. বিশ্ববিদ্যালয় কর্তৃক নির্ধারিত দিন, তারিখ ও সময়সূচী অনুযায়ী পরীক্ষায় অংশগ্রহণ করতে হবে।

৩. পরীক্ষার প্রথম দিনে পরীক্ষার হলের দরজা এক ঘণ্টা আগে এবং পরবর্তী দিনগুলিতে আধা ঘণ্টা আগে খোলা হবে। পরীক্ষার হলে পরীক্ষার্থী ছাড়া তার কোন আত্মীয় স্বজন বা আপনজনের প্রবেশ নিষেধ।

৪. পরীক্ষার হলে প্রবেশ পত্র, রেজিস্ট্রেশন কার্ড, পরিচয় পত্র, কালি, কলম, পেন্সিল, জ্যামিতি বক্স, ক্যালকুলেটর (প্রয়োজনে) ও টাকা পয়সা ব্যতীত পরীক্ষার্থীর সঙ্গে অন্য কিছু থাকা অবৈধ।

৫. প্রবেশপত্রে উল্লিখিত বিষয় কোড ও শিরোনাম ব্যতীত অন্য কোন বিষয় কোড ও শিরোনামের পরীক্ষায় অংশগ্রহণ করা যাবে না।

৬. মূল উত্তরপত্র ও O M R ফরম এর নির্দিষ্ট স্থানে প্রয়োজনীয় সকল তথ্য নির্ভুলভাবে লিখতে হবে এবং সংশ্লিষ্ট বৃত্ত ভরাট করতে হবে।

৭. প্রতিটি পরীক্ষার জন্য পরীক্ষার্থীকে স্বাক্ষরলিপিতে স্বাক্ষর করতে হবে, অন্যথায় ঐ পরীক্ষায় পরীক্ষার্থী অনুপস্থিত বলে গন্য হবে।

৮. মোবাইল ফোন নিয়ে পরীক্ষার হলে প্রবেশ সম্পূর্ণ নিষিদ্ধ।

৯. পরীক্ষা কেন্দ্রে আইন-শৃঙ্খলা ভঙ্গ অথবা এ কাজে প্ররোচনাদানকারী পরীক্ষার্থীর বিরুদ্ধে তাৎক্ষনিকভাবে আইনানুগ ব্যবস্থা করা হবে।

১০. পরীক্ষা হলের ইনভিজিলেটর ও সংশ্লিষ্ট অফিসার-ইন-চার্জ কর্তৃক আরোপিত নির্দেশাবলী যথাযথভাবে মেনে চলতে হবে।

১১. উত্তরপত্রের কভার পৃষ্ঠায় মুদ্রিত নির্দেশাবলী অবশ্যই মেনে চলতে হবে।

১২. মূল প্রবেশপত্র এবং মূল রেজিস্ট্রেশন কার্ড অবশ্যই সঙ্গে আনতে হবে ।

CONTROLLER OF EXAMINATION

15.10.2024 11:12

ID No: 5124155/5756786

Note: This document contains digital signature of Controller of Examinations, National University.

Generated On: Tuesday, 15 October 2024

বিঃ দ্রঃ EMS এ পরীক্ষাটি অনুষ্ঠিত হচ্ছে বিধায় পরীক্ষার্থী তার প্রবেশ পত্র এবং উত্তর পত্রের QR কোড ইনভিজিলেটর এর মাধ্যমে অবশ্যই স্ক্যান করিয়ে নেবেন।

National University

Bangladesh

BACHELOR DEGREE HONOURS PART-1 EXAMINATION - 2023

Admit Card

Subject Code & Name	**11-ENGLISH**	**Examination Code**	**2201**
Name of Examinee	**TONIMA ISLAM**	**Roll No.**	**3314948**
Father's Name	**MD. SAFIKUL ISLAM**	**Registration No**	**22211248342**
Mother's Name	**DOLENA AKTER**	**Session & Type**	**2022-23 / REG**
College Code & Name	**4903-KISHOREGANJ GOVT. MAHILA COLLEGE, KISHOREGANJ**		
Center Code & Name	**351-GOVT. GURUDAYAL COLLEGE, KISHOREGANJ**		

Subject Code & name			
211101	**English Reading Skills**		
211103	**English Writing Skills**		
211105	**Introduction to Poetry**		
211107	**Introduction to Prose: Fiction and Non- Fiction:**		
211501	**History of the Emergence of Independent Bangladesh**		
212111	**Introduction to Social Work**		

	Enamul Kabir.
Seal & Signature of Principal	**Controller of Examinations**

পরীক্ষার্থীদের জন্য নির্দেশাবলী

১. প্রবেশপত্রে কোন প্রকার ভুলত্রুটি পরিলক্ষিত হলে তা পরীক্ষা শুরুর পূর্বেই সংশ্লিষ্ট শাখা থেকে সংশোধন করে নিতে হবে। ভুল বা অসম্পূর্ণ প্রবেশপত্র দ্বারা কোনক্রমে পরীক্ষায় অংশগ্রহণ করা যাবে না। এক্ষেত্রে পরীক্ষার্থী নিজে আবেদন ফরম পূরণে ভুল করলে তাকে নির্ধারিত ফি প্রদান করে প্রবেশপত্র সংশোধন করে নিতে হবে।

২. বিশ্ববিদ্যালয় কর্তৃক নির্ধারিত দিন, তারিখ ও সময়সূচী অনুযায়ী পরীক্ষায় অংশগ্রহণ করতে হবে।

৩. পরীক্ষার প্রথম দিনে পরীক্ষার হলের দরজা এক ঘণ্টা আগে এবং পরবর্তী দিনগুলিতে আধা ঘণ্টা আগে খোলা হবে। পরীক্ষার হলে পরীক্ষার্থী ছাড়া তার কোন আত্মীয় স্বজন বা আপনজনের প্রবেশ নিষেধ।

৪. পরীক্ষার হলে প্রবেশ পত্র, রেজিস্ট্রেশন কার্ড, পরিচয় পত্র, কালি, কলম, পেন্সিল, জ্যামিতি বক্স, ক্যালকুলেটর (প্রয়োজনে) ও টাকা পয়সা ব্যতীত পরীক্ষার্থীর সঙ্গে অন্য কিছু থাকা অবৈধ।

৫. প্রবেশপত্রে উল্লিখিত বিষয় কোড ও শিরোনাম ব্যতীত অন্য কোন বিষয় কোড ও শিরোনামের পরীক্ষায় অংশগ্রহণ করা যাবে না।

৬. মূল উত্তরপত্র ও O M R ফরম এর নির্দিষ্ট স্থানে প্রয়োজনীয় সকল তথ্য নির্ভুলভাবে লিখতে হবে এবং সংশ্লিষ্ট বৃত্ত ভরাট করতে হবে।

৭. প্রতিটি পরীক্ষার জন্য পরীক্ষার্থীকে স্বাক্ষরলিপিতে স্বাক্ষর করতে হবে, অন্যথায় ঐ পরীক্ষায় পরীক্ষার্থী অনুপস্থিত বলে গন্য হবে।

৮. মোবাইল ফোন নিয়ে পরীক্ষার হলে প্রবেশ সম্পূর্ণ নিষিদ্ধ।

৯. পরীক্ষা কেন্দ্রে আইন-শৃঙ্খলা ভঙ্গ অথবা এ কাজে প্ররোচনাদানকারী পরীক্ষার্থীর বিরুদ্ধে তাৎক্ষনিকভাবে আইনানুগ ব্যবস্থা করা হবে।

১০. পরীক্ষা হলের ইনভিজিলেটর ও সংশ্লিষ্ট অফিসার-ইন-চার্জ কর্তৃক আরোপিত নির্দেশাবলী যথাযথভাবে মেনে চলতে হবে।

১১. উত্তরপত্রের কভার পৃষ্ঠায় মুদ্রিত নির্দেশাবলী অবশ্যই মেনে চলতে হবে।

১২. মূল প্রবেশপত্র এবং মূল রেজিস্ট্রেশন কার্ড অবশ্যই সঙ্গে আনতে হবে ।

CONTROLLER OF EXAMINATION

15.10.2024 11:12

ID No: 5129321/5756787

Note: This document contains digital signature of Controller of Examinations, National University.

Generated On: Tuesday, 15 October 2024

বিঃ দ্রঃ **EMS** এ পরীক্ষাটি অনুষ্ঠিত হচ্ছে বিধায় পরীক্ষার্থী তার প্রবেশ পত্র এবং উত্তর পত্রের **QR** কোড ইনভিজিলেটর এর মাধ্যমে অবশ্যই স্ক্যান করিয়ে নেবেন।

National University

Bangladesh

BACHELOR DEGREE HONOURS PART-1 EXAMINATION - 2023

Admit Card

Subject Code & Name	**11-ENGLISH**	**Examination Code**	**2201**
Name of Examinee	**TONNY AKTER**	**Roll No.**	**3314949**
Father's Name	**ABU NASAR MD.BAHAUDDIN**	**Registration No**	**22211248343**
Mother's Name	**MST.NAZMUNNAHER**	**Session & Type**	**2022-23 / REG**
College Code & Name	**4903-KISHOREGANJ GOVT. MAHILA COLLEGE, KISHOREGANJ**		
Center Code & Name	**351-GOVT. GURUDAYAL COLLEGE, KISHOREGANJ**		

Subject Code & name			
211101	**English Reading Skills**		
211103	**English Writing Skills**		
211105	**Introduction to Poetry**		
211107	**Introduction to Prose: Fiction and Non- Fiction:**		
211501	**History of the Emergence of Independent Bangladesh**		
212111	**Introduction to Social Work**		

Seal & Signature of Principal	**Controller of Examinations**

পরীক্ষার্থীদের জন্য নির্দেশাবলী

১. প্রবেশপত্রে কোন প্রকার ভুলত্রুটি পরিলক্ষিত হলে তা পরীক্ষা শুরুর পূর্বেই সংশ্লিষ্ট শাখা থেকে সংশোধন করে নিতে হবে। ভুল বা অসম্পূর্ণ প্রবেশপত্র দ্বারা কোনক্রমে পরীক্ষায় অংশগ্রহণ করা যাবে না। এক্ষেত্রে পরীক্ষার্থী নিজে আবেদন ফরম পূরণে ভুল করলে তাকে নির্ধারিত ফি প্রদান করে প্রবেশপত্র সংশোধন করে নিতে হবে।

২. বিশ্ববিদ্যালয় কর্তৃক নির্ধারিত দিন, তারিখ ও সময়সূচী অনুযায়ী পরীক্ষায় অংশগ্রহণ করতে হবে।

৩. পরীক্ষার প্রথম দিনে পরীক্ষার হলের দরজা এক ঘণ্টা আগে এবং পরবর্তী দিনগুলিতে আধা ঘণ্টা আগে খোলা হবে। পরীক্ষার হলে পরীক্ষার্থী ছাড়া তার কোন আত্মীয় স্বজন বা আপনজনের প্রবেশ নিষেধ।

৪. পরীক্ষার হলে প্রবেশ পত্র, রেজিস্ট্রেশন কার্ড, পরিচয় পত্র, কালি, কলম, পেন্সিল, জ্যামিতি বক্স, ক্যালকুলেটর (প্রয়োজনে) ও টাকা পয়সা ব্যতীত পরীক্ষার্থীর সঙ্গে অন্য কিছু থাকা অবৈধ।

৫. প্রবেশপত্রে উল্লিখিত বিষয় কোড ও শিরোনাম ব্যতীত অন্য কোন বিষয় কোড ও শিরোনামের পরীক্ষায় অংশগ্রহণ করা যাবে না।

৬. মূল উত্তরপত্র ও O M R ফরম এর নির্দিষ্ট স্থানে প্রয়োজনীয় সকল তথ্য নির্ভুলভাবে লিখতে হবে এবং সংশ্লিষ্ট বৃত্ত ভরাট করতে হবে।

৭. প্রতিটি পরীক্ষার জন্য পরীক্ষার্থীকে স্বাক্ষরলিপিতে স্বাক্ষর করতে হবে, অন্যথায় ঐ পরীক্ষায় পরীক্ষার্থী অনুপস্থিত বলে গন্য হবে।

৮. মোবাইল ফোন নিয়ে পরীক্ষার হলে প্রবেশ সম্পূর্ণ নিষিদ্ধ।

৯. পরীক্ষা কেন্দ্রে আইন-শৃঙ্খলা ভঙ্গ অথবা এ কাজে প্ররোচনাদানকারী পরীক্ষার্থীর বিরুদ্ধে তাৎক্ষনিকভাবে আইনানুগ ব্যবস্থা করা হবে।

১০. পরীক্ষা হলের ইনভিজিলেটর ও সংশ্লিষ্ট অফিসার-ইন-চার্জ কর্তৃক আরোপিত নির্দেশাবলী যথাযথভাবে মেনে চলতে হবে।

১১. উত্তরপত্রের কভার পৃষ্ঠায় মুদ্রিত নির্দেশাবলী অবশ্যই মেনে চলতে হবে।

১২. মূল প্রবেশপত্র এবং মূল রেজিস্ট্রেশন কার্ড অবশ্যই সঙ্গে আনতে হবে ।

CONTROLLER OF EXAMINATION
15.10.2024 11:12

ID No: 5134935/5794565

Note: This document contains digital signature of Controller of Examinations, National University.

Generated On: Tuesday, 15 October 2024

বিঃ দ্রঃ EMS এ পরীক্ষাটি অনুষ্ঠিত হচ্ছে বিধায় পরীক্ষার্থী তার প্রবেশ পত্র এবং উত্তর পত্রের QR কোড ইনভিজিলেটর এর মাধ্যমে অবশ্যই স্ক্যান করিয়ে নেবেন।

National University

Bangladesh

BACHELOR DEGREE HONOURS PART-1 EXAMINATION - 2023

Admit Card

Subject Code & Name	**11-ENGLISH**	**Examination Code**	**2201**
Name of Examinee	**MAHJABIN KHANAM SHOSHI**	**Roll No.**	**3314950**
Father's Name	**MD MIJANUR RAHMAN**	**Registration No**	**22211248344**
Mother's Name	**MOSAMMAT SHAHANAJ KHANAM**	**Session & Type**	**2022-23 / REG**
College Code & Name	**4903-KISHOREGANJ GOVT. MAHILA COLLEGE, KISHOREGANJ**		
Center Code & Name	**351-GOVT. GURUDAYAL COLLEGE, KISHOREGANJ**		

Subject Code & name			
211101	**English Reading Skills**		
211103	**English Writing Skills**		
211105	**Introduction to Poetry**		
211107	**Introduction to Prose: Fiction and Non- Fiction:**		
211501	**History of the Emergence of Independent Bangladesh**		
212111	**Introduction to Social Work**		

	Enamul Kabir.
Seal & Signature of Principal	**Controller of Examinations**

পরীক্ষার্থীদের জন্য নির্দেশাবলী

১. প্রবেশপত্রে কোন প্রকার ভুলত্রুটি পরিলক্ষিত হলে তা পরীক্ষা শুরুর পূর্বেই সংশ্লিষ্ট শাখা থেকে সংশোধন করে নিতে হবে। ভুল বা অসম্পূর্ণ প্রবেশপত্র দ্বারা কোনক্রমে পরীক্ষায় অংশগ্রহণ করা যাবে না। এক্ষেত্রে পরীক্ষার্থী নিজে আবেদন ফরম পূরণে ভুল করলে তাকে নির্ধারিত ফি প্রদান করে প্রবেশপত্র সংশোধন করে নিতে হবে।

২. বিশ্ববিদ্যালয় কর্তৃক নির্ধারিত দিন, তারিখ ও সময়সূচী অনুযায়ী পরীক্ষায় অংশগ্রহণ করতে হবে।

৩. পরীক্ষার প্রথম দিনে পরীক্ষার হলের দরজা এক ঘণ্টা আগে এবং পরবর্তী দিনগুলিতে আধা ঘণ্টা আগে খোলা হবে। পরীক্ষার হলে পরীক্ষার্থী ছাড়া তার কোন আত্মীয় স্বজন বা আপনজনের প্রবেশ নিষেধ।

৪. পরীক্ষার হলে প্রবেশ পত্র, রেজিস্ট্রেশন কার্ড, পরিচয় পত্র, কালি, কলম, পেন্সিল, জ্যামিতি বক্স, ক্যালকুলেটর (প্রয়োজনে) ও টাকা পয়সা ব্যতীত পরীক্ষার্থীর সঙ্গে অন্য কিছু থাকা অবৈধ।

৫. প্রবেশপত্রে উল্লিখিত বিষয় কোড ও শিরোনাম ব্যতীত অন্য কোন বিষয় কোড ও শিরোনামের পরীক্ষায় অংশগ্রহণ করা যাবে না।

৬. মূল উত্তরপত্র ও O M R ফরম এর নির্দিষ্ট স্থানে প্রয়োজনীয় সকল তথ্য নির্ভুলভাবে লিখতে হবে এবং সংশ্লিষ্ট বৃত্ত ভরাট করতে হবে।

৭. প্রতিটি পরীক্ষার জন্য পরীক্ষার্থীকে স্বাক্ষরলিপিতে স্বাক্ষর করতে হবে, অন্যথায় ঐ পরীক্ষায় পরীক্ষার্থী অনুপস্থিত বলে গন্য হবে।

৮. মোবাইল ফোন নিয়ে পরীক্ষার হলে প্রবেশ সম্পূর্ণ নিষিদ্ধ।

৯. পরীক্ষা কেন্দ্রে আইন-শৃঙ্খলা ভঙ্গ অথবা এ কাজে প্ররোচনাদানকারী পরীক্ষার্থীর বিরুদ্ধে তাৎক্ষনিকভাবে আইনানুগ ব্যবস্থা করা হবে।

১০. পরীক্ষা হলের ইনভিজিলেটর ও সংশ্লিষ্ট অফিসার-ইন-চার্জ কর্তৃক আরোপিত নির্দেশাবলী যথাযথভাবে মেনে চলতে হবে।

১১. উত্তরপত্রের কভার পৃষ্ঠায় মুদ্রিত নির্দেশাবলী অবশ্যই মেনে চলতে হবে।

১২. মূল প্রবেশপত্র এবং মূল রেজিস্ট্রেশন কার্ড অবশ্যই সঙ্গে আনতে হবে ।

CONTROLLER OF EXAMINATION
15.10.2024 11:12

ID No: 5135951/5756788

Note: This document contains digital signature of Controller of Examinations, National University.

Generated On: Tuesday, 15 October 2024

বিঃ দ্রঃ EMS এ পরীক্ষাটি অনুষ্ঠিত হচ্ছে বিধায় পরীক্ষার্থী তার প্রবেশ পত্র এবং উত্তর পত্রের QR কোড ইনভিজিলেটর এর মাধ্যমে অবশ্যই স্ক্যান করিয়ে নেবেন।

National University

Bangladesh

BACHELOR DEGREE HONOURS PART-1 EXAMINATION - 2023

Admit Card

Subject Code & Name	**11-ENGLISH**	**Examination Code**	**2201**
Name of Examinee	**HASNAT JAHAN PINKY**	**Roll No.**	**3314951**
Father's Name	**SHANTU MIA**	**Registration No**	**22211248345**
Mother's Name	**REKHA AKTER**	**Session & Type**	**2022-23 / REG**
College Code & Name	**4903-KISHOREGANJ GOVT. MAHILA COLLEGE, KISHOREGANJ**		
Center Code & Name	**351-GOVT. GURUDAYAL COLLEGE, KISHOREGANJ**		

Subject Code & name			
211101	**English Reading Skills**		
211103	**English Writing Skills**		
211105	**Introduction to Poetry**		
211107	**Introduction to Prose: Fiction and Non- Fiction:**		
211501	**History of the Emergence of Independent Bangladesh**		
212111	**Introduction to Social Work**		

Seal & Signature of Principal	**Controller of Examinations**

পরীক্ষার্থীদের জন্য নির্দেশাবলী

১. প্রবেশপত্রে কোন প্রকার ভুলত্রুটি পরিলক্ষিত হলে তা পরীক্ষা শুরুর পূর্বেই সংশ্লিষ্ট শাখা থেকে সংশোধন করে নিতে হবে। ভুল বা অসম্পূর্ণ প্রবেশপত্র দ্বারা কোনক্রমে পরীক্ষায় অংশগ্রহণ করা যাবে না। এক্ষেত্রে পরীক্ষার্থী নিজে আবেদন ফরম পূরণে ভুল করলে তাকে নির্ধারিত ফি প্রদান করে প্রবেশপত্র সংশোধন করে নিতে হবে।

২. বিশ্ববিদ্যালয় কর্তৃক নির্ধারিত দিন, তারিখ ও সময়সূচী অনুযায়ী পরীক্ষায় অংশগ্রহণ করতে হবে।

৩. পরীক্ষার প্রথম দিনে পরীক্ষার হলের দরজা এক ঘণ্টা আগে এবং পরবর্তী দিনগুলিতে আধা ঘণ্টা আগে খোলা হবে। পরীক্ষার হলে পরীক্ষার্থী ছাড়া তার কোন আত্মীয় স্বজন বা আপনজনের প্রবেশ নিষেধ।

৪. পরীক্ষার হলে প্রবেশ পত্র, রেজিস্ট্রেশন কার্ড, পরিচয় পত্র, কালি, কলম, পেন্সিল, জ্যামিতি বক্স, ক্যালকুলেটর (প্রয়োজনে) ও টাকা পয়সা ব্যতীত পরীক্ষার্থীর সঙ্গে অন্য কিছু থাকা অবৈধ।

৫. প্রবেশপত্রে উল্লিখিত বিষয় কোড ও শিরোনাম ব্যতীত অন্য কোন বিষয় কোড ও শিরোনামের পরীক্ষায় অংশগ্রহণ করা যাবে না।

৬. মূল উত্তরপত্র ও O M R ফরম এর নির্দিষ্ট স্থানে প্রয়োজনীয় সকল তথ্য নির্ভুলভাবে লিখতে হবে এবং সংশ্লিষ্ট বৃত্ত ভরাট করতে হবে।

৭. প্রতিটি পরীক্ষার জন্য পরীক্ষার্থীকে স্বাক্ষরলিপিতে স্বাক্ষর করতে হবে, অন্যথায় ঐ পরীক্ষায় পরীক্ষার্থী অনুপস্থিত বলে গন্য হবে।

৮. মোবাইল ফোন নিয়ে পরীক্ষার হলে প্রবেশ সম্পূর্ণ নিষিদ্ধ।

৯. পরীক্ষা কেন্দ্রে আইন-শৃঙ্খলা ভঙ্গ অথবা এ কাজে প্ররোচনাদানকারী পরীক্ষার্থীর বিরুদ্ধে তাৎক্ষনিকভাবে আইনানুগ ব্যবস্থা করা হবে।

১০. পরীক্ষা হলের ইনভিজিলেটর ও সংশ্লিষ্ট অফিসার-ইন-চার্জ কর্তৃক আরোপিত নির্দেশাবলী যথাযথভাবে মেনে চলতে হবে।

১১. উত্তরপত্রের কভার পৃষ্ঠায় মুদ্রিত নির্দেশাবলী অবশ্যই মেনে চলতে হবে।

১২. মূল প্রবেশপত্র এবং মূল রেজিস্ট্রেশন কার্ড অবশ্যই সঙ্গে আনতে হবে ।

CONTROLLER OF EXAMINATION

15.10.2024 11:12

ID No: 5140759/5794566

Note: This document contains digital signature of Controller of Examinations, National University.

Generated On: Tuesday, 15 October 2024

বিঃ দ্রঃ **EMS** এ পরীক্ষাটি অনুষ্ঠিত হচ্ছে বিধায় পরীক্ষার্থী তার প্রবেশ পত্র এবং উত্তর পত্রের **QR** কোড ইনভিজিলেটর এর মাধ্যমে অবশ্যই স্ক্যান করিয়ে নেবেন।

National University

Bangladesh

BACHELOR DEGREE HONOURS PART-1 EXAMINATION - 2023

Admit Card

Subject Code & Name	**11-ENGLISH**	**Examination Code**	**2201**
Name of Examinee	**SADIA SIDDIKA**	**Roll No.**	**3314952**
Father's Name	**MAW SIDDIKUR RAHMAN**	**Registration No**	**22211248346**
Mother's Name	**RINA AKTER**	**Session & Type**	**2022-23 / REG**
College Code & Name	**4903-KISHOREGANJ GOVT. MAHILA COLLEGE, KISHOREGANJ**		
Center Code & Name	**351-GOVT. GURUDAYAL COLLEGE, KISHOREGANJ**		

Subject Code & name			
211101	**English Reading Skills**		
211103	**English Writing Skills**		
211105	**Introduction to Poetry**		
211107	**Introduction to Prose: Fiction and Non- Fiction:**		
211501	**History of the Emergence of Independent Bangladesh**		
212111	**Introduction to Social Work**		

Seal & Signature of Principal	**Controller of Examinations**

পরীক্ষার্থীদের জন্য নির্দেশাবলী

১. প্রবেশপত্রে কোন প্রকার ভুলত্রুটি পরিলক্ষিত হলে তা পরীক্ষা শুরুর পূর্বেই সংশ্লিষ্ট শাখা থেকে সংশোধন করে নিতে হবে। ভুল বা অসম্পূর্ণ প্রবেশপত্র দ্বারা কোনক্রমে পরীক্ষায় অংশগ্রহণ করা যাবে না। এক্ষেত্রে পরীক্ষার্থী নিজে আবেদন ফরম পূরণে ভুল করলে তাকে নির্ধারিত ফি প্রদান করে প্রবেশপত্র সংশোধন করে নিতে হবে।

২. বিশ্ববিদ্যালয় কর্তৃক নির্ধারিত দিন, তারিখ ও সময়সূচী অনুযায়ী পরীক্ষায় অংশগ্রহণ করতে হবে।

৩. পরীক্ষার প্রথম দিনে পরীক্ষার হলের দরজা এক ঘণ্টা আগে এবং পরবর্তী দিনগুলিতে আধা ঘণ্টা আগে খোলা হবে। পরীক্ষার হলে পরীক্ষার্থী ছাড়া তার কোন আত্মীয় স্বজন বা আপনজনের প্রবেশ নিষেধ।

৪. পরীক্ষার হলে প্রবেশ পত্র, রেজিস্ট্রেশন কার্ড, পরিচয় পত্র, কালি, কলম, পেন্সিল, জ্যামিতি বক্স, ক্যালকুলেটর (প্রয়োজনে) ও টাকা পয়সা ব্যতীত পরীক্ষার্থীর সঙ্গে অন্য কিছু থাকা অবৈধ।

৫. প্রবেশপত্রে উল্লিখিত বিষয় কোড ও শিরোনাম ব্যতীত অন্য কোন বিষয় কোড ও শিরোনামের পরীক্ষায় অংশগ্রহণ করা যাবে না।

৬. মূল উত্তরপত্র ও O M R ফরম এর নির্দিষ্ট স্থানে প্রয়োজনীয় সকল তথ্য নির্ভুলভাবে লিখতে হবে এবং সংশ্লিষ্ট বৃত্ত ভরাট করতে হবে।

৭. প্রতিটি পরীক্ষার জন্য পরীক্ষার্থীকে স্বাক্ষরলিপিতে স্বাক্ষর করতে হবে, অন্যথায় ঐ পরীক্ষায় পরীক্ষার্থী অনুপস্থিত বলে গন্য হবে।

৮. মোবাইল ফোন নিয়ে পরীক্ষার হলে প্রবেশ সম্পূর্ণ নিষিদ্ধ।

৯. পরীক্ষা কেন্দ্রে আইন-শৃঙ্খলা ভঙ্গ অথবা এ কাজে প্ররোচনাদানকারী পরীক্ষার্থীর বিরুদ্ধে তাৎক্ষনিকভাবে আইনানুগ ব্যবস্থা করা হবে।

১০. পরীক্ষা হলের ইনভিজিলেটর ও সংশ্লিষ্ট অফিসার-ইন-চার্জ কর্তৃক আরোপিত নির্দেশাবলী যথাযথভাবে মেনে চলতে হবে।

১১. উত্তরপত্রের কভার পৃষ্ঠায় মুদ্রিত নির্দেশাবলী অবশ্যই মেনে চলতে হবে।

১২. মূল প্রবেশপত্র এবং মূল রেজিস্ট্রেশন কার্ড অবশ্যই সঙ্গে আনতে হবে ।

CONTROLLER OF EXAMINATION
15.10.2024 11:12

ID No: 5142288/5794567

Note: This document contains digital signature of Controller of Examinations, National University.

Generated On: Tuesday, 15 October 2024

বিঃ দ্রঃ EMS এ পরীক্ষাটি অনুষ্ঠিত হচ্ছে বিধায় পরীক্ষার্থী তার প্রবেশ পত্র এবং উত্তর পত্রের QR কোড ইনভিজিলেটর এর মাধ্যমে অবশ্যই স্ক্যান করিয়ে নেবেন।

National University

Bangladesh

BACHELOR DEGREE HONOURS PART-1 EXAMINATION - 2023

Admit Card

Subject Code & Name	**11-ENGLISH**	**Examination Code**	**2201**
Name of Examinee	**EKRA SARWAR**	**Roll No.**	**3314953**
Father's Name	**MD. SARWAR JAHAN**	**Registration No**	**22211248347**
Mother's Name	**NAZMA SARWAR**	**Session & Type**	**2022-23 / REG**
College Code & Name	**4903-KISHOREGANJ GOVT. MAHILA COLLEGE, KISHOREGANJ**		
Center Code & Name	**351-GOVT. GURUDAYAL COLLEGE, KISHOREGANJ**		

Subject Code & name			
211101	**English Reading Skills**		
211103	**English Writing Skills**		
211105	**Introduction to Poetry**		
211107	**Introduction to Prose: Fiction and Non- Fiction:**		
211501	**History of the Emergence of Independent Bangladesh**		
212111	**Introduction to Social Work**		

	Enamul Kabir.
Seal & Signature of Principal	**Controller of Examinations**

পরীক্ষার্থীদের জন্য নির্দেশাবলী

১. প্রবেশপত্রে কোন প্রকার ভুলত্রুটি পরিলক্ষিত হলে তা পরীক্ষা শুরুর পূর্বেই সংশ্লিষ্ট শাখা থেকে সংশোধন করে নিতে হবে। ভুল বা অসম্পূর্ণ প্রবেশপত্র দ্বারা কোনক্রমে পরীক্ষায় অংশগ্রহণ করা যাবে না। এক্ষেত্রে পরীক্ষার্থী নিজে আবেদন ফরম পূরণে ভুল করলে তাকে নির্ধারিত ফি প্রদান করে প্রবেশপত্র সংশোধন করে নিতে হবে।

২. বিশ্ববিদ্যালয় কর্তৃক নির্ধারিত দিন, তারিখ ও সময়সূচী অনুযায়ী পরীক্ষায় অংশগ্রহণ করতে হবে।

৩. পরীক্ষার প্রথম দিনে পরীক্ষার হলের দরজা এক ঘণ্টা আগে এবং পরবর্তী দিনগুলিতে আধা ঘণ্টা আগে খোলা হবে। পরীক্ষার হলে পরীক্ষার্থী ছাড়া তার কোন আত্মীয় স্বজন বা আপনজনের প্রবেশ নিষেধ।

৪. পরীক্ষার হলে প্রবেশ পত্র, রেজিস্ট্রেশন কার্ড, পরিচয় পত্র, কালি, কলম, পেন্সিল, জ্যামিতি বক্স, ক্যালকুলেটর (প্রয়োজনে) ও টাকা পয়সা ব্যতীত পরীক্ষার্থীর সঙ্গে অন্য কিছু থাকা অবৈধ।

৫. প্রবেশপত্রে উল্লিখিত বিষয় কোড ও শিরোনাম ব্যতীত অন্য কোন বিষয় কোড ও শিরোনামের পরীক্ষায় অংশগ্রহণ করা যাবে না।

৬. মূল উত্তরপত্র ও O M R ফরম এর নির্দিষ্ট স্থানে প্রয়োজনীয় সকল তথ্য নির্ভুলভাবে লিখতে হবে এবং সংশ্লিষ্ট বৃত্ত ভরাট করতে হবে।

৭. প্রতিটি পরীক্ষার জন্য পরীক্ষার্থীকে স্বাক্ষরলিপিতে স্বাক্ষর করতে হবে, অন্যথায় ঐ পরীক্ষায় পরীক্ষার্থী অনুপস্থিত বলে গন্য হবে।

৮. মোবাইল ফোন নিয়ে পরীক্ষার হলে প্রবেশ সম্পূর্ণ নিষিদ্ধ।

৯. পরীক্ষা কেন্দ্রে আইন-শৃঙ্খলা ভঙ্গ অথবা এ কাজে প্ররোচনাদানকারী পরীক্ষার্থীর বিরুদ্ধে তাৎক্ষনিকভাবে আইনানুগ ব্যবস্থা করা হবে।

১০. পরীক্ষা হলের ইনভিজিলেটর ও সংশ্লিষ্ট অফিসার-ইন-চার্জ কর্তৃক আরোপিত নির্দেশাবলী যথাযথভাবে মেনে চলতে হবে।

১১. উত্তরপত্রের কভার পৃষ্ঠায় মুদ্রিত নির্দেশাবলী অবশ্যই মেনে চলতে হবে।

১২. মূল প্রবেশপত্র এবং মূল রেজিস্ট্রেশন কার্ড অবশ্যই সঙ্গে আনতে হবে ।

CONTROLLER OF EXAMINATION
15.10.2024 11:12

ID No: 5142669/5756789

Note: This document contains digital signature of Controller of Examinations, National University.

Generated On: Tuesday, 15 October 2024

বিঃ দ্রঃ EMS এ পরীক্ষাটি অনুষ্ঠিত হচ্ছে বিধায় পরীক্ষার্থী তার প্রবেশ পত্র এবং উত্তর পত্রের QR কোড ইনভিজিলেটর এর মাধ্যমে অবশ্যই স্ক্যান করিয়ে নেবেন।

National University

Bangladesh

BACHELOR DEGREE HONOURS PART-1 EXAMINATION - 2023

Admit Card

Subject Code & Name	**11-ENGLISH**	**Examination Code**	**2201**
Name of Examinee	**SOMAYA SULTANA**	**Roll No.**	**3314954**
Father's Name	**MD. RAZOB ALI**	**Registration No**	**22211248348**
Mother's Name	**RABIA KHATUN**	**Session & Type**	**2022-23 / REG**
College Code & Name	**4903-KISHOREGANJ GOVT. MAHILA COLLEGE, KISHOREGANJ**		
Center Code & Name	**351-GOVT. GURUDAYAL COLLEGE, KISHOREGANJ**		

Subject Code & name			
211101	**English Reading Skills**		
211103	**English Writing Skills**		
211105	**Introduction to Poetry**		
211107	**Introduction to Prose: Fiction and Non- Fiction:**		
211501	**History of the Emergence of Independent Bangladesh**		
212111	**Introduction to Social Work**		

	Emam Khan.
Seal & Signature of Principal	**Controller of Examinations**

পরীক্ষার্থীদের জন্য নির্দেশাবলী

১. প্রবেশপত্রে কোন প্রকার ভুলত্রুটি পরিলক্ষিত হলে তা পরীক্ষা শুরুর পূর্বেই সংশ্লিষ্ট শাখা থেকে সংশোধন করে নিতে হবে। ভুল বা অসম্পূর্ণ প্রবেশপত্র দ্বারা কোনক্রমে পরীক্ষায় অংশগ্রহণ করা যাবে না। এক্ষেত্রে পরীক্ষার্থী নিজে আবেদন ফরম পূরণে ভুল করলে তাকে নির্ধারিত ফি প্রদান করে প্রবেশপত্র সংশোধন করে নিতে হবে।

২. বিশ্ববিদ্যালয় কর্তৃক নির্ধারিত দিন, তারিখ ও সময়সূচী অনুযায়ী পরীক্ষায় অংশগ্রহণ করতে হবে।

৩. পরীক্ষার প্রথম দিনে পরীক্ষার হলের দরজা এক ঘণ্টা আগে এবং পরবর্তী দিনগুলিতে আধা ঘণ্টা আগে খোলা হবে। পরীক্ষার হলে পরীক্ষার্থী ছাড়া তার কোন আত্মীয় স্বজন বা আপনজনের প্রবেশ নিষেধ।

৪. পরীক্ষার হলে প্রবেশ পত্র, রেজিস্ট্রেশন কার্ড, পরিচয় পত্র, কালি, কলম, পেন্সিল, জ্যামিতি বক্স, ক্যালকুলেটর (প্রয়োজনে) ও টাকা পয়সা ব্যতীত পরীক্ষার্থীর সঙ্গে অন্য কিছু থাকা অবৈধ।

৫. প্রবেশপত্রে উল্লিখিত বিষয় কোড ও শিরোনাম ব্যতীত অন্য কোন বিষয় কোড ও শিরোনামের পরীক্ষায় অংশগ্রহণ করা যাবে না।

৬. মূল উত্তরপত্র ও O M R ফরম এর নির্দিষ্ট স্থানে প্রয়োজনীয় সকল তথ্য নির্ভুলভাবে লিখতে হবে এবং সংশ্লিষ্ট বৃত্ত ভরাট করতে হবে।

৭. প্রতিটি পরীক্ষার জন্য পরীক্ষার্থীকে স্বাক্ষরলিপিতে স্বাক্ষর করতে হবে, অন্যথায় ঐ পরীক্ষায় পরীক্ষার্থী অনুপস্থিত বলে গন্য হবে।

৮. মোবাইল ফোন নিয়ে পরীক্ষার হলে প্রবেশ সম্পূর্ণ নিষিদ্ধ।

৯. পরীক্ষা কেন্দ্রে আইন-শৃঙ্খলা ভঙ্গ অথবা এ কাজে প্ররোচনাদানকারী পরীক্ষার্থীর বিরুদ্ধে তাৎক্ষনিকভাবে আইনানুগ ব্যবস্থা করা হবে।

১০. পরীক্ষা হলের ইনভিজিলেটর ও সংশ্লিষ্ট অফিসার-ইন-চার্জ কর্তৃক আরোপিত নির্দেশাবলী যথাযথভাবে মেনে চলতে হবে।

১১. উত্তরপত্রের কভার পৃষ্ঠায় মুদ্রিত নির্দেশাবলী অবশ্যই মেনে চলতে হবে।

১২. মূল প্রবেশপত্র এবং মূল রেজিস্ট্রেশন কার্ড অবশ্যই সঙ্গে আনতে হবে ।

CONTROLLER OF EXAMINATION

15.10.2024 11:12

ID No: 5146058/5756790

Note: This document contains digital signature of Controller of Examinations, National University.

Generated On: Tuesday, 15 October 2024

বিঃ দ্রঃ EMS এ পরীক্ষাটি অনুষ্ঠিত হচ্ছে বিধায় পরীক্ষার্থী তার প্রবেশ পত্র এবং উত্তর পত্রের QR কোড ইনভিজিলেটর এর মাধ্যমে অবশ্যই স্ক্যান করিয়ে নেবেন।

National University

Bangladesh

BACHELOR DEGREE HONOURS PART-1 EXAMINATION - 2023

Admit Card

Subject Code & Name	**11-ENGLISH**	**Examination Code**	**2201**
Name of Examinee	**SADIA AKTER AFIA**	**Roll No.**	**3314955**
Father's Name	**MD. ABDULLAH**	**Registration No**	**22211248349**
Mother's Name	**SALAHA AKTHER**	**Session & Type**	**2022-23 / REG**
College Code & Name	**4903-KISHOREGANJ GOVT. MAHILA COLLEGE, KISHOREGANJ**		
Center Code & Name	**351-GOVT. GURUDAYAL COLLEGE, KISHOREGANJ**		

Subject Code & name			
211101	**English Reading Skills**		
211103	**English Writing Skills**		
211105	**Introduction to Poetry**		
211107	**Introduction to Prose: Fiction and Non- Fiction:**		
211501	**History of the Emergence of Independent Bangladesh**		
212111	**Introduction to Social Work**		

Seal & Signature of Principal	**Controller of Examinations**

পরীক্ষার্থীদের জন্য নির্দেশাবলী

১. প্রবেশপত্রে কোন প্রকার ভুলত্রুটি পরিলক্ষিত হলে তা পরীক্ষা শুরুর পূর্বেই সংশ্লিষ্ট শাখা থেকে সংশোধন করে নিতে হবে। ভুল বা অসম্পূর্ণ প্রবেশপত্র দ্বারা কোনক্রমে পরীক্ষায় অংশগ্রহণ করা যাবে না। এক্ষেত্রে পরীক্ষার্থী নিজে আবেদন ফরম পূরণে ভুল করলে তাকে নির্ধারিত ফি প্রদান করে প্রবেশপত্র সংশোধন করে নিতে হবে।

২. বিশ্ববিদ্যালয় কর্তৃক নির্ধারিত দিন, তারিখ ও সময়সূচী অনুযায়ী পরীক্ষায় অংশগ্রহণ করতে হবে।

৩. পরীক্ষার প্রথম দিনে পরীক্ষার হলের দরজা এক ঘণ্টা আগে এবং পরবর্তী দিনগুলিতে আধা ঘণ্টা আগে খোলা হবে। পরীক্ষার হলে পরীক্ষার্থী ছাড়া তার কোন আত্মীয় স্বজন বা আপনজনের প্রবেশ নিষেধ।

৪. পরীক্ষার হলে প্রবেশ পত্র, রেজিস্ট্রেশন কার্ড, পরিচয় পত্র, কালি, কলম, পেন্সিল, জ্যামিতি বক্স, ক্যালকুলেটর (প্রয়োজনে) ও টাকা পয়সা ব্যতীত পরীক্ষার্থীর সঙ্গে অন্য কিছু থাকা অবৈধ।

৫. প্রবেশপত্রে উল্লিখিত বিষয় কোড ও শিরোনাম ব্যতীত অন্য কোন বিষয় কোড ও শিরোনামের পরীক্ষায় অংশগ্রহণ করা যাবে না।

৬. মূল উত্তরপত্র ও O M R ফরম এর নির্দিষ্ট স্থানে প্রয়োজনীয় সকল তথ্য নির্ভুলভাবে লিখতে হবে এবং সংশ্লিষ্ট বৃত্ত ভরাট করতে হবে।

৭. প্রতিটি পরীক্ষার জন্য পরীক্ষার্থীকে স্বাক্ষরলিপিতে স্বাক্ষর করতে হবে, অন্যথায় ঐ পরীক্ষায় পরীক্ষার্থী অনুপস্থিত বলে গন্য হবে।

৮. মোবাইল ফোন নিয়ে পরীক্ষার হলে প্রবেশ সম্পূর্ণ নিষিদ্ধ।

৯. পরীক্ষা কেন্দ্রে আইন-শৃঙ্খলা ভঙ্গ অথবা এ কাজে প্ররোচনাদানকারী পরীক্ষার্থীর বিরুদ্ধে তাৎক্ষনিকভাবে আইনানুগ ব্যবস্থা করা হবে।

১০. পরীক্ষা হলের ইনভিজিলেটর ও সংশ্লিষ্ট অফিসার-ইন-চার্জ কর্তৃক আরোপিত নির্দেশাবলী যথাযথভাবে মেনে চলতে হবে।

১১. উত্তরপত্রের কভার পৃষ্ঠায় মুদ্রিত নির্দেশাবলী অবশ্যই মেনে চলতে হবে।

১২. মূল প্রবেশপত্র এবং মূল রেজিস্ট্রেশন কার্ড অবশ্যই সঙ্গে আনতে হবে ।

CONTROLLER OF EXAMINATION
15.10.2024 11:12

ID No: 5149942/5794568

Note: This document contains digital signature of Controller of Examinations, National University.

Generated On: Tuesday, 15 October 2024

বিঃ দ্রঃ EMS এ পরীক্ষাটি অনুষ্ঠিত হচ্ছে বিধায় পরীক্ষার্থী তার প্রবেশ পত্র এবং উত্তর পত্রের QR কোড ইনভিজিলেটর এর মাধ্যমে অবশ্যই স্ক্যান করিয়ে নেবেন।

National University

Bangladesh

BACHELOR DEGREE HONOURS PART-1 EXAMINATION - 2023

Admit Card

Subject Code & Name	**11-ENGLISH**	**Examination Code**	**2201**
Name of Examinee	**MST. ISRAT JAHAN RIYA**	**Roll No.**	**3314956**
Father's Name	**MD. DIN ISLAM**	**Registration No**	**22211248350**
Mother's Name	**MST. ONOFA KHATON**	**Session & Type**	**2022-23 / REG**
College Code & Name	**4903-KISHOREGANJ GOVT. MAHILA COLLEGE, KISHOREGANJ**		
Center Code & Name	**351-GOVT. GURUDAYAL COLLEGE, KISHOREGANJ**		

Subject Code & name			
211101	**English Reading Skills**		
211103	**English Writing Skills**		
211105	**Introduction to Poetry**		
211107	**Introduction to Prose: Fiction and Non- Fiction:**		
211501	**History of the Emergence of Independent Bangladesh**		
212111	**Introduction to Social Work**		

Seal & Signature of Principal	**Controller of Examinations**

পরীক্ষার্থীদের জন্য নির্দেশাবলী

১. প্রবেশপত্রে কোন প্রকার ভুলত্রুটি পরিলক্ষিত হলে তা পরীক্ষা শুরুর পূর্বেই সংশ্লিষ্ট শাখা থেকে সংশোধন করে নিতে হবে। ভুল বা অসম্পূর্ণ প্রবেশপত্র দ্বারা কোনক্রমে পরীক্ষায় অংশগ্রহণ করা যাবে না। এক্ষেত্রে পরীক্ষার্থী নিজে আবেদন ফরম পূরণে ভুল করলে তাকে নির্ধারিত ফি প্রদান করে প্রবেশপত্র সংশোধন করে নিতে হবে।

২. বিশ্ববিদ্যালয় কর্তৃক নির্ধারিত দিন, তারিখ ও সময়সূচী অনুযায়ী পরীক্ষায় অংশগ্রহণ করতে হবে।

৩. পরীক্ষার প্রথম দিনে পরীক্ষার হলের দরজা এক ঘণ্টা আগে এবং পরবর্তী দিনগুলিতে আধা ঘণ্টা আগে খোলা হবে। পরীক্ষার হলে পরীক্ষার্থী ছাড়া তার কোন আত্মীয় স্বজন বা আপনজনের প্রবেশ নিষেধ।

৪. পরীক্ষার হলে প্রবেশ পত্র, রেজিস্ট্রেশন কার্ড, পরিচয় পত্র, কালি, কলম, পেন্সিল, জ্যামিতি বক্স, ক্যালকুলেটর (প্রয়োজনে) ও টাকা পয়সা ব্যতীত পরীক্ষার্থীর সঙ্গে অন্য কিছু থাকা অবৈধ।

৫. প্রবেশপত্রে উল্লিখিত বিষয় কোড ও শিরোনাম ব্যতীত অন্য কোন বিষয় কোড ও শিরোনামের পরীক্ষায় অংশগ্রহণ করা যাবে না।

৬. মূল উত্তরপত্র ও O M R ফরম এর নির্দিষ্ট স্থানে প্রয়োজনীয় সকল তথ্য নির্ভুলভাবে লিখতে হবে এবং সংশ্লিষ্ট বৃত্ত ভরাট করতে হবে।

৭. প্রতিটি পরীক্ষার জন্য পরীক্ষার্থীকে স্বাক্ষরলিপিতে স্বাক্ষর করতে হবে, অন্যথায় ঐ পরীক্ষায় পরীক্ষার্থী অনুপস্থিত বলে গন্য হবে।

৮. মোবাইল ফোন নিয়ে পরীক্ষার হলে প্রবেশ সম্পূর্ণ নিষিদ্ধ।

৯. পরীক্ষা কেন্দ্রে আইন-শৃঙ্খলা ভঙ্গ অথবা এ কাজে প্ররোচনাদানকারী পরীক্ষার্থীর বিরুদ্ধে তাৎক্ষনিকভাবে আইনানুগ ব্যবস্থা করা হবে।

১০. পরীক্ষা হলের ইনভিজিলেটর ও সংশ্লিষ্ট অফিসার-ইন-চার্জ কর্তৃক আরোপিত নির্দেশাবলী যথাযথভাবে মেনে চলতে হবে।

১১. উত্তরপত্রের কভার পৃষ্ঠায় মুদ্রিত নির্দেশাবলী অবশ্যই মেনে চলতে হবে।

১২. মূল প্রবেশপত্র এবং মূল রেজিস্ট্রেশন কার্ড অবশ্যই সঙ্গে আনতে হবে ।

CONTROLLER OF EXAMINATION
15.10.2024 11:12

ID No: 5159437/5794569

Note: This document contains digital signature of Controller of Examinations, National University.

Generated On: Tuesday, 15 October 2024

বিঃ দ্রঃ EMS এ পরীক্ষাটি অনুষ্ঠিত হচ্ছে বিধায় পরীক্ষার্থী তার প্রবেশ পত্র এবং উত্তর পত্রের QR কোড ইনভিজিলেটর এর মাধ্যমে অবশ্যই স্ক্যান করিয়ে নেবেন।

National University

Bangladesh

BACHELOR DEGREE HONOURS PART-1 EXAMINATION - 2023

Admit Card

Subject Code & Name	**11-ENGLISH**	**Examination Code**	**2201**
Name of Examinee	**ASMA AKTER SORNA**	**Roll No.**	**3314957**
Father's Name	**MD. ALI HIDER**	**Registration No**	**22211248351**
Mother's Name	**KOLPONA AKTER**	**Session & Type**	**2022-23 / REG**
College Code & Name	**4903-KISHOREGANJ GOVT. MAHILA COLLEGE, KISHOREGANJ**		
Center Code & Name	**351-GOVT. GURUDAYAL COLLEGE, KISHOREGANJ**		

Subject Code & name			
211101	**English Reading Skills**		
211103	**English Writing Skills**		
211105	**Introduction to Poetry**		
211107	**Introduction to Prose: Fiction and Non- Fiction:**		
211501	**History of the Emergence of Independent Bangladesh**		
212111	**Introduction to Social Work**		

	Enamul Kabir.
Seal & Signature of Principal	**Controller of Examinations**

পরীক্ষার্থীদের জন্য নির্দেশাবলী

১. প্রবেশপত্রে কোন প্রকার ভুলত্রুটি পরিলক্ষিত হলে তা পরীক্ষা শুরুর পূর্বেই সংশ্লিষ্ট শাখা থেকে সংশোধন করে নিতে হবে। ভুল বা অসম্পূর্ণ প্রবেশপত্র দ্বারা কোনক্রমে পরীক্ষায় অংশগ্রহণ করা যাবে না। এক্ষেত্রে পরীক্ষার্থী নিজে আবেদন ফরম পূরণে ভুল করলে তাকে নির্ধারিত ফি প্রদান করে প্রবেশপত্র সংশোধন করে নিতে হবে।

২. বিশ্ববিদ্যালয় কর্তৃক নির্ধারিত দিন, তারিখ ও সময়সূচী অনুযায়ী পরীক্ষায় অংশগ্রহণ করতে হবে।

৩. পরীক্ষার প্রথম দিনে পরীক্ষার হলের দরজা এক ঘণ্টা আগে এবং পরবর্তী দিনগুলিতে আধা ঘণ্টা আগে খোলা হবে। পরীক্ষার হলে পরীক্ষার্থী ছাড়া তার কোন আত্মীয় স্বজন বা আপনজনের প্রবেশ নিষেধ।

৪. পরীক্ষার হলে প্রবেশ পত্র, রেজিস্ট্রেশন কার্ড, পরিচয় পত্র, কালি, কলম, পেন্সিল, জ্যামিতি বক্স, ক্যালকুলেটর (প্রয়োজনে) ও টাকা পয়সা ব্যতীত পরীক্ষার্থীর সঙ্গে অন্য কিছু থাকা অবৈধ।

৫. প্রবেশপত্রে উল্লিখিত বিষয় কোড ও শিরোনাম ব্যতীত অন্য কোন বিষয় কোড ও শিরোনামের পরীক্ষায় অংশগ্রহণ করা যাবে না।

৬. মূল উত্তরপত্র ও O M R ফরম এর নির্দিষ্ট স্থানে প্রয়োজনীয় সকল তথ্য নির্ভুলভাবে লিখতে হবে এবং সংশ্লিষ্ট বৃত্ত ভরাট করতে হবে।

৭. প্রতিটি পরীক্ষার জন্য পরীক্ষার্থীকে স্বাক্ষরলিপিতে স্বাক্ষর করতে হবে, অন্যথায় ঐ পরীক্ষায় পরীক্ষার্থী অনুপস্থিত বলে গন্য হবে।

৮. মোবাইল ফোন নিয়ে পরীক্ষার হলে প্রবেশ সম্পূর্ণ নিষিদ্ধ।

৯. পরীক্ষা কেন্দ্রে আইন-শৃঙ্খলা ভঙ্গ অথবা এ কাজে প্ররোচনাদানকারী পরীক্ষার্থীর বিরুদ্ধে তাৎক্ষনিকভাবে আইনানুগ ব্যবস্থা করা হবে।

১০. পরীক্ষা হলের ইনভিজিলেটর ও সংশ্লিষ্ট অফিসার-ইন-চার্জ কর্তৃক আরোপিত নির্দেশাবলী যথাযথভাবে মেনে চলতে হবে।

১১. উত্তরপত্রের কভার পৃষ্ঠায় মুদ্রিত নির্দেশাবলী অবশ্যই মেনে চলতে হবে।

১২. মূল প্রবেশপত্র এবং মূল রেজিস্ট্রেশন কার্ড অবশ্যই সঙ্গে আনতে হবে ।

CONTROLLER OF EXAMINATION

15.10.2024 11:12

ID No: 5171948/5756791

Note: This document contains digital signature of Controller of Examinations, National University.

Generated On: Tuesday, 15 October 2024

বিঃ দ্রঃ EMS এ পরীক্ষাটি অনুষ্ঠিত হচ্ছে বিধায় পরীক্ষার্থী তার প্রবেশ পত্র এবং উত্তর পত্রের QR কোড ইনভিজিলেটর এর মাধ্যমে অবশ্যই স্ক্যান করিয়ে নেবেন।

National University

Bangladesh

BACHELOR DEGREE HONOURS PART-1 EXAMINATION - 2023

Admit Card

Subject Code & Name	**11-ENGLISH**	**Examination Code**	**2201**
Name of Examinee	**SADIA SULTANA**	**Roll No.**	**3314958**
Father's Name	**MD. EDRIS ALI**	**Registration No**	**22211248352**
Mother's Name	**SHAHANA YEASMIN**	**Session & Type**	**2022-23 / REG**
College Code & Name	**4903-KISHOREGANJ GOVT. MAHILA COLLEGE, KISHOREGANJ**		
Center Code & Name	**351-GOVT. GURUDAYAL COLLEGE, KISHOREGANJ**		

Subject Code & name			
211101	**English Reading Skills**		
211103	**English Writing Skills**		
211105	**Introduction to Poetry**		
211107	**Introduction to Prose: Fiction and Non- Fiction:**		
211501	**History of the Emergence of Independent Bangladesh**		
212111	**Introduction to Social Work**		

Seal & Signature of Principal	**Controller of Examinations**

পরীক্ষার্থীদের জন্য নির্দেশাবলী

১. প্রবেশপত্রে কোন প্রকার ভুলত্রুটি পরিলক্ষিত হলে তা পরীক্ষা শুরুর পূর্বেই সংশ্লিষ্ট শাখা থেকে সংশোধন করে নিতে হবে। ভুল বা অসম্পূর্ণ প্রবেশপত্র দ্বারা কোনক্রমে পরীক্ষায় অংশগ্রহণ করা যাবে না। এক্ষেত্রে পরীক্ষার্থী নিজে আবেদন ফরম পূরণে ভুল করলে তাকে নির্ধারিত ফি প্রদান করে প্রবেশপত্র সংশোধন করে নিতে হবে।

২. বিশ্ববিদ্যালয় কর্তৃক নির্ধারিত দিন, তারিখ ও সময়সূচী অনুযায়ী পরীক্ষায় অংশগ্রহণ করতে হবে।

৩. পরীক্ষার প্রথম দিনে পরীক্ষার হলের দরজা এক ঘণ্টা আগে এবং পরবর্তী দিনগুলিতে আধা ঘণ্টা আগে খোলা হবে। পরীক্ষার হলে পরীক্ষার্থী ছাড়া তার কোন আত্মীয় স্বজন বা আপনজনের প্রবেশ নিষেধ।

৪. পরীক্ষার হলে প্রবেশ পত্র, রেজিস্ট্রেশন কার্ড, পরিচয় পত্র, কালি, কলম, পেন্সিল, জ্যামিতি বক্স, ক্যালকুলেটর (প্রয়োজনে) ও টাকা পয়সা ব্যতীত পরীক্ষার্থীর সঙ্গে অন্য কিছু থাকা অবৈধ।

৫. প্রবেশপত্রে উল্লিখিত বিষয় কোড ও শিরোনাম ব্যতীত অন্য কোন বিষয় কোড ও শিরোনামের পরীক্ষায় অংশগ্রহণ করা যাবে না।

৬. মূল উত্তরপত্র ও O M R ফরম এর নির্দিষ্ট স্থানে প্রয়োজনীয় সকল তথ্য নির্ভুলভাবে লিখতে হবে এবং সংশ্লিষ্ট বৃত্ত ভরাট করতে হবে।

৭. প্রতিটি পরীক্ষার জন্য পরীক্ষার্থীকে স্বাক্ষরলিপিতে স্বাক্ষর করতে হবে, অন্যথায় ঐ পরীক্ষায় পরীক্ষার্থী অনুপস্থিত বলে গন্য হবে।

৮. মোবাইল ফোন নিয়ে পরীক্ষার হলে প্রবেশ সম্পূর্ণ নিষিদ্ধ।

৯. পরীক্ষা কেন্দ্রে আইন-শৃঙ্খলা ভঙ্গ অথবা এ কাজে প্ররোচনাদানকারী পরীক্ষার্থীর বিরুদ্ধে তাৎক্ষনিকভাবে আইনানুগ ব্যবস্থা করা হবে।

১০. পরীক্ষা হলের ইনভিজিলেটর ও সংশ্লিষ্ট অফিসার-ইন-চার্জ কর্তৃক আরোপিত নির্দেশাবলী যথাযথভাবে মেনে চলতে হবে।

১১. উত্তরপত্রের কভার পৃষ্ঠায় মুদ্রিত নির্দেশাবলী অবশ্যই মেনে চলতে হবে।

১২. মূল প্রবেশপত্র এবং মূল রেজিস্ট্রেশন কার্ড অবশ্যই সঙ্গে আনতে হবে ।

CONTROLLER OF EXAMINATION

15.10.2024 11:12

ID No: 5172801/5756792

Note: This document contains digital signature of Controller of Examinations, National University.

Generated On: Tuesday, 15 October 2024

বিঃ দ্রঃ EMS এ পরীক্ষাটি অনুষ্ঠিত হচ্ছে বিধায় পরীক্ষার্থী তার প্রবেশ পত্র এবং উত্তর পত্রের QR কোড ইনভিজিলেটর এর মাধ্যমে অবশ্যই স্ক্যান করিয়ে নেবেন।

National University

Bangladesh

BACHELOR DEGREE HONOURS PART-1 EXAMINATION - 2023

Admit Card

Subject Code & Name	**11-ENGLISH**	**Examination Code**	**2201**
Name of Examinee	**SUMONA AREFIN FARIA**	**Roll No.**	**3314959**
Father's Name	**MUBARAK HOSSAIN**	**Registration No**	**22211248353**
Mother's Name	**SELY AKTER**	**Session & Type**	**2022-23 / REG**
College Code & Name	**4903-KISHOREGANJ GOVT. MAHILA COLLEGE, KISHOREGANJ**		
Center Code & Name	**351-GOVT. GURUDAYAL COLLEGE, KISHOREGANJ**		

Subject Code & name			
211101	**English Reading Skills**		
211103	**English Writing Skills**		
211105	**Introduction to Poetry**		
211107	**Introduction to Prose: Fiction and Non- Fiction:**		
211501	**History of the Emergence of Independent Bangladesh**		
212111	**Introduction to Social Work**		

Seal & Signature of Principal	**Controller of Examinations**

পরীক্ষার্থীদের জন্য নির্দেশাবলী

১. প্রবেশপত্রে কোন প্রকার ভুলত্রুটি পরিলক্ষিত হলে তা পরীক্ষা শুরুর পূর্বেই সংশ্লিষ্ট শাখা থেকে সংশোধন করে নিতে হবে। ভুল বা অসম্পূর্ণ প্রবেশপত্র দ্বারা কোনক্রমে পরীক্ষায় অংশগ্রহণ করা যাবে না। এক্ষেত্রে পরীক্ষার্থী নিজে আবেদন ফরম পূরণে ভুল করলে তাকে নির্ধারিত ফি প্রদান করে প্রবেশপত্র সংশোধন করে নিতে হবে।

২. বিশ্ববিদ্যালয় কর্তৃক নির্ধারিত দিন, তারিখ ও সময়সূচী অনুযায়ী পরীক্ষায় অংশগ্রহণ করতে হবে।

৩. পরীক্ষার প্রথম দিনে পরীক্ষার হলের দরজা এক ঘণ্টা আগে এবং পরবর্তী দিনগুলিতে আধা ঘণ্টা আগে খোলা হবে। পরীক্ষার হলে পরীক্ষার্থী ছাড়া তার কোন আত্মীয় স্বজন বা আপনজনের প্রবেশ নিষেধ।

৪. পরীক্ষার হলে প্রবেশ পত্র, রেজিস্ট্রেশন কার্ড, পরিচয় পত্র, কালি, কলম, পেন্সিল, জ্যামিতি বক্স, ক্যালকুলেটর (প্রয়োজনে) ও টাকা পয়সা ব্যতীত পরীক্ষার্থীর সঙ্গে অন্য কিছু থাকা অবৈধ।

৫. প্রবেশপত্রে উল্লিখিত বিষয় কোড ও শিরোনাম ব্যতীত অন্য কোন বিষয় কোড ও শিরোনামের পরীক্ষায় অংশগ্রহণ করা যাবে না।

৬. মূল উত্তরপত্র ও O M R ফরম এর নির্দিষ্ট স্থানে প্রয়োজনীয় সকল তথ্য নির্ভুলভাবে লিখতে হবে এবং সংশ্লিষ্ট বৃত্ত ভরাট করতে হবে।

৭. প্রতিটি পরীক্ষার জন্য পরীক্ষার্থীকে স্বাক্ষরলিপিতে স্বাক্ষর করতে হবে, অন্যথায় ঐ পরীক্ষায় পরীক্ষার্থী অনুপস্থিত বলে গন্য হবে।

৮. মোবাইল ফোন নিয়ে পরীক্ষার হলে প্রবেশ সম্পূর্ণ নিষিদ্ধ।

৯. পরীক্ষা কেন্দ্রে আইন-শৃঙ্খলা ভঙ্গ অথবা এ কাজে প্ররোচনাদানকারী পরীক্ষার্থীর বিরুদ্ধে তাৎক্ষনিকভাবে আইনানুগ ব্যবস্থা করা হবে।

১০. পরীক্ষা হলের ইনভিজিলেটর ও সংশ্লিষ্ট অফিসার-ইন-চার্জ কর্তৃক আরোপিত নির্দেশাবলী যথাযথভাবে মেনে চলতে হবে।

১১. উত্তরপত্রের কভার পৃষ্ঠায় মুদ্রিত নির্দেশাবলী অবশ্যই মেনে চলতে হবে।

১২. মূল প্রবেশপত্র এবং মূল রেজিস্ট্রেশন কার্ড অবশ্যই সঙ্গে আনতে হবে ।

CONTROLLER OF EXAMINATION

15.10.2024 11:12

ID No: 5183408/5794570

Note: This document contains digital signature of Controller of Examinations, National University.

Generated On: Tuesday, 15 October 2024

বিঃ দ্রঃ EMS এ পরীক্ষাটি অনুষ্ঠিত হচ্ছে বিধায় পরীক্ষার্থী তার প্রবেশ পত্র এবং উত্তর পত্রের QR কোড ইনভিজিলেটর এর মাধ্যমে অবশ্যই স্ক্যান করিয়ে নেবেন।

National University

Bangladesh

BACHELOR DEGREE HONOURS PART-1 EXAMINATION - 2023

Admit Card

Subject Code & Name	**11-ENGLISH**	**Examination Code**	**2201**
Name of Examinee	**MIFTAHUL ZANNAT EVO**	**Roll No.**	**3314960**
Father's Name	**MD. MAHFUZUR RAHMAN**	**Registration No**	**22211248354**
Mother's Name	**AKIQUN NESA**	**Session & Type**	**2022-23 / REG**
College Code & Name	**4903-KISHOREGANJ GOVT. MAHILA COLLEGE, KISHOREGANJ**		
Center Code & Name	**351-GOVT. GURUDAYAL COLLEGE, KISHOREGANJ**		

Subject Code & name			
211101	**English Reading Skills**		
211103	**English Writing Skills**		
211105	**Introduction to Poetry**		
211107	**Introduction to Prose: Fiction and Non- Fiction:**		
211501	**History of the Emergence of Independent Bangladesh**		
212111	**Introduction to Social Work**		

	Enamul Kabir.
Seal & Signature of Principal	**Controller of Examinations**

পরীক্ষার্থীদের জন্য নির্দেশাবলী

১. প্রবেশপত্রে কোন প্রকার ভুলত্রুটি পরিলক্ষিত হলে তা পরীক্ষা শুরুর পূর্বেই সংশ্লিষ্ট শাখা থেকে সংশোধন করে নিতে হবে। ভুল বা অসম্পূর্ণ প্রবেশপত্র দ্বারা কোনক্রমে পরীক্ষায় অংশগ্রহণ করা যাবে না। এক্ষেত্রে পরীক্ষার্থী নিজে আবেদন ফরম পূরণে ভুল করলে তাকে নির্ধারিত ফি প্রদান করে প্রবেশপত্র সংশোধন করে নিতে হবে।

২. বিশ্ববিদ্যালয় কর্তৃক নির্ধারিত দিন, তারিখ ও সময়সূচী অনুযায়ী পরীক্ষায় অংশগ্রহণ করতে হবে।

৩. পরীক্ষার প্রথম দিনে পরীক্ষার হলের দরজা এক ঘণ্টা আগে এবং পরবর্তী দিনগুলিতে আধা ঘণ্টা আগে খোলা হবে। পরীক্ষার হলে পরীক্ষার্থী ছাড়া তার কোন আত্মীয় স্বজন বা আপনজনের প্রবেশ নিষেধ।

৪. পরীক্ষার হলে প্রবেশ পত্র, রেজিস্ট্রেশন কার্ড, পরিচয় পত্র, কালি, কলম, পেন্সিল, জ্যামিতি বক্স, ক্যালকুলেটর (প্রয়োজনে) ও টাকা পয়সা ব্যতীত পরীক্ষার্থীর সঙ্গে অন্য কিছু থাকা অবৈধ।

৫. প্রবেশপত্রে উল্লিখিত বিষয় কোড ও শিরোনাম ব্যতীত অন্য কোন বিষয় কোড ও শিরোনামের পরীক্ষায় অংশগ্রহণ করা যাবে না।

৬. মূল উত্তরপত্র ও O M R ফরম এর নির্দিষ্ট স্থানে প্রয়োজনীয় সকল তথ্য নির্ভুলভাবে লিখতে হবে এবং সংশ্লিষ্ট বৃত্ত ভরাট করতে হবে।

৭. প্রতিটি পরীক্ষার জন্য পরীক্ষার্থীকে স্বাক্ষরলিপিতে স্বাক্ষর করতে হবে, অন্যথায় ঐ পরীক্ষায় পরীক্ষার্থী অনুপস্থিত বলে গন্য হবে।

৮. মোবাইল ফোন নিয়ে পরীক্ষার হলে প্রবেশ সম্পূর্ণ নিষিদ্ধ।

৯. পরীক্ষা কেন্দ্রে আইন-শৃঙ্খলা ভঙ্গ অথবা এ কাজে প্ররোচনাদানকারী পরীক্ষার্থীর বিরুদ্ধে তাৎক্ষনিকভাবে আইনানুগ ব্যবস্থা করা হবে।

১০. পরীক্ষা হলের ইনভিজিলেটর ও সংশ্লিষ্ট অফিসার-ইন-চার্জ কর্তৃক আরোপিত নির্দেশাবলী যথাযথভাবে মেনে চলতে হবে।

১১. উত্তরপত্রের কভার পৃষ্ঠায় মুদ্রিত নির্দেশাবলী অবশ্যই মেনে চলতে হবে।

১২. মূল প্রবেশপত্র এবং মূল রেজিস্ট্রেশন কার্ড অবশ্যই সঙ্গে আনতে হবে ।

CONTROLLER OF EXAMINATION
15.10.2024 11:12

ID No: 5184137/5794571

Note: This document contains digital signature of Controller of Examinations, National University.

Generated On: Tuesday, 15 October 2024

বিঃ দ্রঃ EMS এ পরীক্ষাটি অনুষ্ঠিত হচ্ছে বিধায় পরীক্ষার্থী তার প্রবেশ পত্র এবং উত্তর পত্রের QR কোড ইনভিজিলেটর এর মাধ্যমে অবশ্যই স্ক্যান করিয়ে নেবেন।

National University

Bangladesh

BACHELOR DEGREE HONOURS PART-1 EXAMINATION - 2023

Admit Card

Subject Code & Name	**11-ENGLISH**	**Examination Code**	**2201**
Name of Examinee	**SHANTA**	**Roll No.**	**3314961**
Father's Name	**MD. NAZRUL ISLAM**	**Registration No**	**22211248355**
Mother's Name	**NARGIS AKTER**	**Session & Type**	**2022-23 / REG**
College Code & Name	**4903-KISHOREGANJ GOVT. MAHILA COLLEGE, KISHOREGANJ**		
Center Code & Name	**351-GOVT. GURUDAYAL COLLEGE, KISHOREGANJ**		

Subject Code & name			
211101	**English Reading Skills**		
211103	**English Writing Skills**		
211105	**Introduction to Poetry**		
211107	**Introduction to Prose: Fiction and Non- Fiction:**		
211501	**History of the Emergence of Independent Bangladesh**		
212111	**Introduction to Social Work**		

	Enamul Kabir.
Seal & Signature of Principal	**Controller of Examinations**

পরীক্ষার্থীদের জন্য নির্দেশাবলী

১. প্রবেশপত্রে কোন প্রকার ভুলত্রুটি পরিলক্ষিত হলে তা পরীক্ষা শুরুর পূর্বেই সংশ্লিষ্ট শাখা থেকে সংশোধন করে নিতে হবে। ভুল বা অসম্পূর্ণ প্রবেশপত্র দ্বারা কোনক্রমে পরীক্ষায় অংশগ্রহণ করা যাবে না। এক্ষেত্রে পরীক্ষার্থী নিজে আবেদন ফরম পূরণে ভুল করলে তাকে নির্ধারিত ফি প্রদান করে প্রবেশপত্র সংশোধন করে নিতে হবে।

২. বিশ্ববিদ্যালয় কর্তৃক নির্ধারিত দিন, তারিখ ও সময়সূচী অনুযায়ী পরীক্ষায় অংশগ্রহণ করতে হবে।

৩. পরীক্ষার প্রথম দিনে পরীক্ষার হলের দরজা এক ঘণ্টা আগে এবং পরবর্তী দিনগুলিতে আধা ঘণ্টা আগে খোলা হবে। পরীক্ষার হলে পরীক্ষার্থী ছাড়া তার কোন আত্মীয় স্বজন বা আপনজনের প্রবেশ নিষেধ।

৪. পরীক্ষার হলে প্রবেশ পত্র, রেজিস্ট্রেশন কার্ড, পরিচয় পত্র, কালি, কলম, পেন্সিল, জ্যামিতি বক্স, ক্যালকুলেটর (প্রয়োজনে) ও টাকা পয়সা ব্যতীত পরীক্ষার্থীর সঙ্গে অন্য কিছু থাকা অবৈধ।

৫. প্রবেশপত্রে উল্লিখিত বিষয় কোড ও শিরোনাম ব্যতীত অন্য কোন বিষয় কোড ও শিরোনামের পরীক্ষায় অংশগ্রহণ করা যাবে না।

৬. মূল উত্তরপত্র ও O M R ফরম এর নির্দিষ্ট স্থানে প্রয়োজনীয় সকল তথ্য নির্ভুলভাবে লিখতে হবে এবং সংশ্লিষ্ট বৃত্ত ভরাট করতে হবে।

৭. প্রতিটি পরীক্ষার জন্য পরীক্ষার্থীকে স্বাক্ষরলিপিতে স্বাক্ষর করতে হবে, অন্যথায় ঐ পরীক্ষায় পরীক্ষার্থী অনুপস্থিত বলে গন্য হবে।

৮. মোবাইল ফোন নিয়ে পরীক্ষার হলে প্রবেশ সম্পূর্ণ নিষিদ্ধ।

৯. পরীক্ষা কেন্দ্রে আইন-শৃঙ্খলা ভঙ্গ অথবা এ কাজে প্ররোচনাদানকারী পরীক্ষার্থীর বিরুদ্ধে তাৎক্ষনিকভাবে আইনানুগ ব্যবস্থা করা হবে।

১০. পরীক্ষা হলের ইনভিজিলেটর ও সংশ্লিষ্ট অফিসার-ইন-চার্জ কর্তৃক আরোপিত নির্দেশাবলী যথাযথভাবে মেনে চলতে হবে।

১১. উত্তরপত্রের কভার পৃষ্ঠায় মুদ্রিত নির্দেশাবলী অবশ্যই মেনে চলতে হবে।

১২. মূল প্রবেশপত্র এবং মূল রেজিস্ট্রেশন কার্ড অবশ্যই সঙ্গে আনতে হবে ।

CONTROLLER OF EXAMINATION

15.10.2024 11:12

ID No: 5186687/5794572

Note: This document contains digital signature of Controller of Examinations, National University.

Generated On: Tuesday, 15 October 2024

বিঃ দ্রঃ EMS এ পরীক্ষাটি অনুষ্ঠিত হচ্ছে বিধায় পরীক্ষার্থী তার প্রবেশ পত্র এবং উত্তর পত্রের QR কোড ইনভিজিলেটর এর মাধ্যমে অবশ্যই স্ক্যান করিয়ে নেবেন।

National University

Bangladesh

BACHELOR DEGREE HONOURS PART-1 EXAMINATION - 2023

Admit Card

Subject Code & Name	**11-ENGLISH**	**Examination Code**	**2201**
Name of Examinee	**HAWYA AKTER**	**Roll No.**	**3314962**
Father's Name	**MD. JASIM UDDIN**	**Registration No**	**22211248356**
Mother's Name	**RIKTA AKTER**	**Session & Type**	**2022-23 / REG**
College Code & Name	**4903-KISHOREGANJ GOVT. MAHILA COLLEGE, KISHOREGANJ**		
Center Code & Name	**351-GOVT. GURUDAYAL COLLEGE, KISHOREGANJ**		

Subject Code & name			
211101	**English Reading Skills**		
211103	**English Writing Skills**		
211105	**Introduction to Poetry**		
211107	**Introduction to Prose: Fiction and Non- Fiction:**		
211501	**History of the Emergence of Independent Bangladesh**		
212111	**Introduction to Social Work**		

	Enamul Kabir.
Seal & Signature of Principal	**Controller of Examinations**

পরীক্ষার্থীদের জন্য নির্দেশাবলী

১. প্রবেশপত্রে কোন প্রকার ভুলত্রুটি পরিলক্ষিত হলে তা পরীক্ষা শুরুর পূর্বেই সংশ্লিষ্ট শাখা থেকে সংশোধন করে নিতে হবে। ভুল বা অসম্পূর্ণ প্রবেশপত্র দ্বারা কোনক্রমে পরীক্ষায় অংশগ্রহণ করা যাবে না। এক্ষেত্রে পরীক্ষার্থী নিজে আবেদন ফরম পূরণে ভুল করলে তাকে নির্ধারিত ফি প্রদান করে প্রবেশপত্র সংশোধন করে নিতে হবে।

২. বিশ্ববিদ্যালয় কর্তৃক নির্ধারিত দিন, তারিখ ও সময়সূচী অনুযায়ী পরীক্ষায় অংশগ্রহণ করতে হবে।

৩. পরীক্ষার প্রথম দিনে পরীক্ষার হলের দরজা এক ঘণ্টা আগে এবং পরবর্তী দিনগুলিতে আধা ঘণ্টা আগে খোলা হবে। পরীক্ষার হলে পরীক্ষার্থী ছাড়া তার কোন আত্মীয় স্বজন বা আপনজনের প্রবেশ নিষেধ।

৪. পরীক্ষার হলে প্রবেশ পত্র, রেজিস্ট্রেশন কার্ড, পরিচয় পত্র, কালি, কলম, পেন্সিল, জ্যামিতি বক্স, ক্যালকুলেটর (প্রয়োজনে) ও টাকা পয়সা ব্যতীত পরীক্ষার্থীর সঙ্গে অন্য কিছু থাকা অবৈধ।

৫. প্রবেশপত্রে উল্লিখিত বিষয় কোড ও শিরোনাম ব্যতীত অন্য কোন বিষয় কোড ও শিরোনামের পরীক্ষায় অংশগ্রহণ করা যাবে না।

৬. মূল উত্তরপত্র ও O M R ফরম এর নির্দিষ্ট স্থানে প্রয়োজনীয় সকল তথ্য নির্ভুলভাবে লিখতে হবে এবং সংশ্লিষ্ট বৃত্ত ভরাট করতে হবে।

৭. প্রতিটি পরীক্ষার জন্য পরীক্ষার্থীকে স্বাক্ষরলিপিতে স্বাক্ষর করতে হবে, অন্যথায় ঐ পরীক্ষায় পরীক্ষার্থী অনুপস্থিত বলে গন্য হবে।

৮. মোবাইল ফোন নিয়ে পরীক্ষার হলে প্রবেশ সম্পূর্ণ নিষিদ্ধ।

৯. পরীক্ষা কেন্দ্রে আইন-শৃঙ্খলা ভঙ্গ অথবা এ কাজে প্ররোচনাদানকারী পরীক্ষার্থীর বিরুদ্ধে তাৎক্ষনিকভাবে আইনানুগ ব্যবস্থা করা হবে।

১০. পরীক্ষা হলের ইনভিজিলেটর ও সংশ্লিষ্ট অফিসার-ইন-চার্জ কর্তৃক আরোপিত নির্দেশাবলী যথাযথভাবে মেনে চলতে হবে।

১১. উত্তরপত্রের কভার পৃষ্ঠায় মুদ্রিত নির্দেশাবলী অবশ্যই মেনে চলতে হবে।

১২. মূল প্রবেশপত্র এবং মূল রেজিস্ট্রেশন কার্ড অবশ্যই সঙ্গে আনতে হবে ।

CONTROLLER OF EXAMINATION

15.10.2024 11:12

ID No: 5188553/5756793

Note: This document contains digital signature of Controller of Examinations, National University.

Generated On: Tuesday, 15 October 2024

বিঃ দ্রঃ **EMS** এ পরীক্ষাটি অনুষ্ঠিত হচ্ছে বিধায় পরীক্ষার্থী তার প্রবেশ পত্র এবং উত্তর পত্রের **QR** কোড ইনভিজিলেটর এর মাধ্যমে অবশ্যই স্ক্যান করিয়ে নেবেন।

National University

Bangladesh

BACHELOR DEGREE HONOURS PART-1 EXAMINATION - 2023

Admit Card

Subject Code & Name	**11-ENGLISH**	**Examination Code**	**2201**
Name of Examinee	**AKIFA AKTER**	**Roll No.**	**3314963**
Father's Name	**MD.GOLAP MIA**	**Registration No**	**22211248357**
Mother's Name	**NEHENA KHATUN**	**Session & Type**	**2022-23 / REG**
College Code & Name	**4903-KISHOREGANJ GOVT. MAHILA COLLEGE, KISHOREGANJ**		
Center Code & Name	**351-GOVT. GURUDAYAL COLLEGE, KISHOREGANJ**		

Subject Code & name			
211101	**English Reading Skills**		
211103	**English Writing Skills**		
211105	**Introduction to Poetry**		
211107	**Introduction to Prose: Fiction and Non- Fiction:**		
211501	**History of the Emergence of Independent Bangladesh**		
212009	**Introducing Sociology**		

	Enamul Kabir.
Seal & Signature of Principal	**Controller of Examinations**

পরীক্ষার্থীদের জন্য নির্দেশাবলী

১. প্রবেশপত্রে কোন প্রকার ভুলত্রুটি পরিলক্ষিত হলে তা পরীক্ষা শুরুর পূর্বেই সংশ্লিষ্ট শাখা থেকে সংশোধন করে নিতে হবে। ভুল বা অসম্পূর্ণ প্রবেশপত্র দ্বারা কোনক্রমে পরীক্ষায় অংশগ্রহণ করা যাবে না। এক্ষেত্রে পরীক্ষার্থী নিজে আবেদন ফরম পূরণে ভুল করলে তাকে নির্ধারিত ফি প্রদান করে প্রবেশপত্র সংশোধন করে নিতে হবে।

২. বিশ্ববিদ্যালয় কর্তৃক নির্ধারিত দিন, তারিখ ও সময়সূচী অনুযায়ী পরীক্ষায় অংশগ্রহণ করতে হবে।

৩. পরীক্ষার প্রথম দিনে পরীক্ষার হলের দরজা এক ঘণ্টা আগে এবং পরবর্তী দিনগুলিতে আধা ঘণ্টা আগে খোলা হবে। পরীক্ষার হলে পরীক্ষার্থী ছাড়া তার কোন আত্মীয় স্বজন বা আপনজনের প্রবেশ নিষেধ।

৪. পরীক্ষার হলে প্রবেশ পত্র, রেজিস্ট্রেশন কার্ড, পরিচয় পত্র, কালি, কলম, পেন্সিল, জ্যামিতি বক্স, ক্যালকুলেটর (প্রয়োজনে) ও টাকা পয়সা ব্যতীত পরীক্ষার্থীর সঙ্গে অন্য কিছু থাকা অবৈধ।

৫. প্রবেশপত্রে উল্লিখিত বিষয় কোড ও শিরোনাম ব্যতীত অন্য কোন বিষয় কোড ও শিরোনামের পরীক্ষায় অংশগ্রহণ করা যাবে না।

৬. মূল উত্তরপত্র ও O M R ফরম এর নির্দিষ্ট স্থানে প্রয়োজনীয় সকল তথ্য নির্ভুলভাবে লিখতে হবে এবং সংশ্লিষ্ট বৃত্ত ভরাট করতে হবে।

৭. প্রতিটি পরীক্ষার জন্য পরীক্ষার্থীকে স্বাক্ষরলিপিতে স্বাক্ষর করতে হবে, অন্যথায় ঐ পরীক্ষায় পরীক্ষার্থী অনুপস্থিত বলে গন্য হবে।

৮. মোবাইল ফোন নিয়ে পরীক্ষার হলে প্রবেশ সম্পূর্ণ নিষিদ্ধ।

৯. পরীক্ষা কেন্দ্রে আইন-শৃঙ্খলা ভঙ্গ অথবা এ কাজে প্ররোচনাদানকারী পরীক্ষার্থীর বিরুদ্ধে তাৎক্ষনিকভাবে আইনানুগ ব্যবস্থা করা হবে।

১০. পরীক্ষা হলের ইনভিজিলেটর ও সংশ্লিষ্ট অফিসার-ইন-চার্জ কর্তৃক আরোপিত নির্দেশাবলী যথাযথভাবে মেনে চলতে হবে।

১১. উত্তরপত্রের কভার পৃষ্ঠায় মুদ্রিত নির্দেশাবলী অবশ্যই মেনে চলতে হবে।

১২. মূল প্রবেশপত্র এবং মূল রেজিস্ট্রেশন কার্ড অবশ্যই সঙ্গে আনতে হবে ।

CONTROLLER OF EXAMINATION

15.10.2024 11:12

ID No: 5200199/5794573

Note: This document contains digital signature of Controller of Examinations, National University.

Generated On: Tuesday, 15 October 2024

বিঃ দ্রঃ EMS এ পরীক্ষাটি অনুষ্ঠিত হচ্ছে বিধায় পরীক্ষার্থী তার প্রবেশ পত্র এবং উত্তর পত্রের QR কোড ইনভিজিলেটর এর মাধ্যমে অবশ্যই স্ক্যান করিয়ে নেবেন।

National University

Bangladesh

BACHELOR DEGREE HONOURS PART-1 EXAMINATION - 2023

Admit Card

Subject Code & Name	**11-ENGLISH**	**Examination Code**	**2201**
Name of Examinee	**KAZI LOTFUNNAHAR**	**Roll No.**	**3314964**
Father's Name	**KAZI NURUL HAQUE**	**Registration No**	**22211248358**
Mother's Name	**ZAHANARA BEGUM**	**Session & Type**	**2022-23 / REG**
College Code & Name	**4903-KISHOREGANJ GOVT. MAHILA COLLEGE, KISHOREGANJ**		
Center Code & Name	**351-GOVT. GURUDAYAL COLLEGE, KISHOREGANJ**		

Subject Code & name			
211101	**English Reading Skills**		
211103	**English Writing Skills**		
211105	**Introduction to Poetry**		
211107	**Introduction to Prose: Fiction and Non- Fiction:**		
211501	**History of the Emergence of Independent Bangladesh**		
212111	**Introduction to Social Work**		

Seal & Signature of Principal	**Controller of Examinations**

পরীক্ষার্থীদের জন্য নির্দেশাবলী

১. প্রবেশপত্রে কোন প্রকার ভুলত্রুটি পরিলক্ষিত হলে তা পরীক্ষা শুরুর পূর্বেই সংশ্লিষ্ট শাখা থেকে সংশোধন করে নিতে হবে। ভুল বা অসম্পূর্ণ প্রবেশপত্র দ্বারা কোনক্রমে পরীক্ষায় অংশগ্রহণ করা যাবে না। এক্ষেত্রে পরীক্ষার্থী নিজে আবেদন ফরম পূরণে ভুল করলে তাকে নির্ধারিত ফি প্রদান করে প্রবেশপত্র সংশোধন করে নিতে হবে।

২. বিশ্ববিদ্যালয় কর্তৃক নির্ধারিত দিন, তারিখ ও সময়সূচী অনুযায়ী পরীক্ষায় অংশগ্রহণ করতে হবে।

৩. পরীক্ষার প্রথম দিনে পরীক্ষার হলের দরজা এক ঘণ্টা আগে এবং পরবর্তী দিনগুলিতে আধা ঘণ্টা আগে খোলা হবে। পরীক্ষার হলে পরীক্ষার্থী ছাড়া তার কোন আত্মীয় স্বজন বা আপনজনের প্রবেশ নিষেধ।

৪. পরীক্ষার হলে প্রবেশ পত্র, রেজিস্ট্রেশন কার্ড, পরিচয় পত্র, কালি, কলম, পেন্সিল, জ্যামিতি বক্স, ক্যালকুলেটর (প্রয়োজনে) ও টাকা পয়সা ব্যতীত পরীক্ষার্থীর সঙ্গে অন্য কিছু থাকা অবৈধ।

৫. প্রবেশপত্রে উল্লিখিত বিষয় কোড ও শিরোনাম ব্যতীত অন্য কোন বিষয় কোড ও শিরোনামের পরীক্ষায় অংশগ্রহণ করা যাবে না।

৬. মূল উত্তরপত্র ও O M R ফরম এর নির্দিষ্ট স্থানে প্রয়োজনীয় সকল তথ্য নির্ভুলভাবে লিখতে হবে এবং সংশ্লিষ্ট বৃত্ত ভরাট করতে হবে।

৭. প্রতিটি পরীক্ষার জন্য পরীক্ষার্থীকে স্বাক্ষরলিপিতে স্বাক্ষর করতে হবে, অন্যথায় ঐ পরীক্ষায় পরীক্ষার্থী অনুপস্থিত বলে গন্য হবে।

৮. মোবাইল ফোন নিয়ে পরীক্ষার হলে প্রবেশ সম্পূর্ণ নিষিদ্ধ।

৯. পরীক্ষা কেন্দ্রে আইন-শৃঙ্খলা ভঙ্গ অথবা এ কাজে প্ররোচনাদানকারী পরীক্ষার্থীর বিরুদ্ধে তাৎক্ষনিকভাবে আইনানুগ ব্যবস্থা করা হবে।

১০. পরীক্ষা হলের ইনভিজিলেটর ও সংশ্লিষ্ট অফিসার-ইন-চার্জ কর্তৃক আরোপিত নির্দেশাবলী যথাযথভাবে মেনে চলতে হবে।

১১. উত্তরপত্রের কভার পৃষ্ঠায় মুদ্রিত নির্দেশাবলী অবশ্যই মেনে চলতে হবে।

১২. মূল প্রবেশপত্র এবং মূল রেজিস্ট্রেশন কার্ড অবশ্যই সঙ্গে আনতে হবে ।

CONTROLLER OF EXAMINATION
15.10.2024 11:12

ID No: 5201140/5794574

Note: This document contains digital signature of Controller of Examinations, National University.

Generated On: Tuesday, 15 October 2024

বিঃ দ্রঃ EMS এ পরীক্ষাটি অনুষ্ঠিত হচ্ছে বিধায় পরীক্ষার্থী তার প্রবেশ পত্র এবং উত্তর পত্রের QR কোড ইনভিজিলেটর এর মাধ্যমে অবশ্যই স্ক্যান করিয়ে নেবেন।

National University

Bangladesh

BACHELOR DEGREE HONOURS PART-1 EXAMINATION - 2023

Admit Card

Subject Code & Name	**11-ENGLISH**	**Examination Code**	**2201**
Name of Examinee	**SHUTU AKTHER BHUYAN**	**Roll No.**	**3314965**
Father's Name	**MD. KUDRAT ALI BHUYAN**	**Registration No**	**22211248359**
Mother's Name	**MISTU BEGUM**	**Session & Type**	**2022-23 / REG**
College Code & Name	**4903-KISHOREGANJ GOVT. MAHILA COLLEGE, KISHOREGANJ**		
Center Code & Name	**351-GOVT. GURUDAYAL COLLEGE, KISHOREGANJ**		

Subject Code & name			
211101	**English Reading Skills**		
211103	**English Writing Skills**		
211105	**Introduction to Poetry**		
211107	**Introduction to Prose: Fiction and Non- Fiction:**		
211501	**History of the Emergence of Independent Bangladesh**		
212111	**Introduction to Social Work**		

Seal & Signature of Principal	**Controller of Examinations**

পরীক্ষার্থীদের জন্য নির্দেশাবলী

১. প্রবেশপত্রে কোন প্রকার ভুলত্রুটি পরিলক্ষিত হলে তা পরীক্ষা শুরুর পূর্বেই সংশ্লিষ্ট শাখা থেকে সংশোধন করে নিতে হবে। ভুল বা অসম্পূর্ণ প্রবেশপত্র দ্বারা কোনক্রমে পরীক্ষায় অংশগ্রহণ করা যাবে না। এক্ষেত্রে পরীক্ষার্থী নিজে আবেদন ফরম পূরণে ভুল করলে তাকে নির্ধারিত ফি প্রদান করে প্রবেশপত্র সংশোধন করে নিতে হবে।

২. বিশ্ববিদ্যালয় কর্তৃক নির্ধারিত দিন, তারিখ ও সময়সূচী অনুযায়ী পরীক্ষায় অংশগ্রহণ করতে হবে।

৩. পরীক্ষার প্রথম দিনে পরীক্ষার হলের দরজা এক ঘণ্টা আগে এবং পরবর্তী দিনগুলিতে আধা ঘণ্টা আগে খোলা হবে। পরীক্ষার হলে পরীক্ষার্থী ছাড়া তার কোন আত্মীয় স্বজন বা আপনজনের প্রবেশ নিষেধ।

৪. পরীক্ষার হলে প্রবেশ পত্র, রেজিস্ট্রেশন কার্ড, পরিচয় পত্র, কালি, কলম, পেন্সিল, জ্যামিতি বক্স, ক্যালকুলেটর (প্রয়োজনে) ও টাকা পয়সা ব্যতীত পরীক্ষার্থীর সঙ্গে অন্য কিছু থাকা অবৈধ।

৫. প্রবেশপত্রে উল্লিখিত বিষয় কোড ও শিরোনাম ব্যতীত অন্য কোন বিষয় কোড ও শিরোনামের পরীক্ষায় অংশগ্রহণ করা যাবে না।

৬. মূল উত্তরপত্র ও O M R ফরম এর নির্দিষ্ট স্থানে প্রয়োজনীয় সকল তথ্য নির্ভুলভাবে লিখতে হবে এবং সংশ্লিষ্ট বৃত্ত ভরাট করতে হবে।

৭. প্রতিটি পরীক্ষার জন্য পরীক্ষার্থীকে স্বাক্ষরলিপিতে স্বাক্ষর করতে হবে, অন্যথায় ঐ পরীক্ষায় পরীক্ষার্থী অনুপস্থিত বলে গন্য হবে।

৮. মোবাইল ফোন নিয়ে পরীক্ষার হলে প্রবেশ সম্পূর্ণ নিষিদ্ধ।

৯. পরীক্ষা কেন্দ্রে আইন-শৃঙ্খলা ভঙ্গ অথবা এ কাজে প্ররোচনাদানকারী পরীক্ষার্থীর বিরুদ্ধে তাৎক্ষনিকভাবে আইনানুগ ব্যবস্থা করা হবে।

১০. পরীক্ষা হলের ইনভিজিলেটর ও সংশ্লিষ্ট অফিসার-ইন-চার্জ কর্তৃক আরোপিত নির্দেশাবলী যথাযথভাবে মেনে চলতে হবে।

১১. উত্তরপত্রের কভার পৃষ্ঠায় মুদ্রিত নির্দেশাবলী অবশ্যই মেনে চলতে হবে।

১২. মূল প্রবেশপত্র এবং মূল রেজিস্ট্রেশন কার্ড অবশ্যই সঙ্গে আনতে হবে ।

CONTROLLER OF EXAMINATION
15.10.2024 11:12

ID No: 5218274/5756794

Note: This document contains digital signature of Controller of Examinations, National University.

Generated On: Tuesday, 15 October 2024

বিঃ দ্রঃ EMS এ পরীক্ষাটি অনুষ্ঠিত হচ্ছে বিধায় পরীক্ষার্থী তার প্রবেশ পত্র এবং উত্তর পত্রের QR কোড ইনভিজিলেটর এর মাধ্যমে অবশ্যই স্ক্যান করিয়ে নেবেন।

National University

Bangladesh

BACHELOR DEGREE HONOURS PART-1 EXAMINATION - 2023

Admit Card

Subject Code & Name	**11-ENGLISH**	**Examination Code**	**2201**
Name of Examinee	**MONERA ISLAM MYSHA**	**Roll No.**	**3314966**
Father's Name	**MD. MUZAHIDUL ISLAM**	**Registration No**	**22211248360**
Mother's Name	**TAMANNA AKTER DIPA**	**Session & Type**	**2022-23 / REG**
College Code & Name	**4903-KISHOREGANJ GOVT. MAHILA COLLEGE, KISHOREGANJ**		
Center Code & Name	**351-GOVT. GURUDAYAL COLLEGE, KISHOREGANJ**		

Subject Code & name			
211101	**English Reading Skills**		
211103	**English Writing Skills**		
211105	**Introduction to Poetry**		
211107	**Introduction to Prose: Fiction and Non- Fiction:**		
211501	**History of the Emergence of Independent Bangladesh**		
212111	**Introduction to Social Work**		

Seal & Signature of Principal	**Controller of Examinations**

পরীক্ষার্থীদের জন্য নির্দেশাবলী

১. প্রবেশপত্রে কোন প্রকার ভুলত্রুটি পরিলক্ষিত হলে তা পরীক্ষা শুরুর পূর্বেই সংশ্লিষ্ট শাখা থেকে সংশোধন করে নিতে হবে। ভুল বা অসম্পূর্ণ প্রবেশপত্র দ্বারা কোনক্রমে পরীক্ষায় অংশগ্রহণ করা যাবে না। এক্ষেত্রে পরীক্ষার্থী নিজে আবেদন ফরম পূরণে ভুল করলে তাকে নির্ধারিত ফি প্রদান করে প্রবেশপত্র সংশোধন করে নিতে হবে।

২. বিশ্ববিদ্যালয় কর্তৃক নির্ধারিত দিন, তারিখ ও সময়সূচী অনুযায়ী পরীক্ষায় অংশগ্রহণ করতে হবে।

৩. পরীক্ষার প্রথম দিনে পরীক্ষার হলের দরজা এক ঘণ্টা আগে এবং পরবর্তী দিনগুলিতে আধা ঘণ্টা আগে খোলা হবে। পরীক্ষার হলে পরীক্ষার্থী ছাড়া তার কোন আত্মীয় স্বজন বা আপনজনের প্রবেশ নিষেধ।

৪. পরীক্ষার হলে প্রবেশ পত্র, রেজিস্ট্রেশন কার্ড, পরিচয় পত্র, কালি, কলম, পেন্সিল, জ্যামিতি বক্স, ক্যালকুলেটর (প্রয়োজনে) ও টাকা পয়সা ব্যতীত পরীক্ষার্থীর সঙ্গে অন্য কিছু থাকা অবৈধ।

৫. প্রবেশপত্রে উল্লিখিত বিষয় কোড ও শিরোনাম ব্যতীত অন্য কোন বিষয় কোড ও শিরোনামের পরীক্ষায় অংশগ্রহণ করা যাবে না।

৬. মূল উত্তরপত্র ও O M R ফরম এর নির্দিষ্ট স্থানে প্রয়োজনীয় সকল তথ্য নির্ভুলভাবে লিখতে হবে এবং সংশ্লিষ্ট বৃত্ত ভরাট করতে হবে।

৭. প্রতিটি পরীক্ষার জন্য পরীক্ষার্থীকে স্বাক্ষরলিপিতে স্বাক্ষর করতে হবে, অন্যথায় ঐ পরীক্ষায় পরীক্ষার্থী অনুপস্থিত বলে গন্য হবে।

৮. মোবাইল ফোন নিয়ে পরীক্ষার হলে প্রবেশ সম্পূর্ণ নিষিদ্ধ।

৯. পরীক্ষা কেন্দ্রে আইন-শৃঙ্খলা ভঙ্গ অথবা এ কাজে প্ররোচনাদানকারী পরীক্ষার্থীর বিরুদ্ধে তাৎক্ষনিকভাবে আইনানুগ ব্যবস্থা করা হবে।

১০. পরীক্ষা হলের ইনভিজিলেটর ও সংশ্লিষ্ট অফিসার-ইন-চার্জ কর্তৃক আরোপিত নির্দেশাবলী যথাযথভাবে মেনে চলতে হবে।

১১. উত্তরপত্রের কভার পৃষ্ঠায় মুদ্রিত নির্দেশাবলী অবশ্যই মেনে চলতে হবে।

১২. মূল প্রবেশপত্র এবং মূল রেজিস্ট্রেশন কার্ড অবশ্যই সঙ্গে আনতে হবে ।

CONTROLLER OF EXAMINATION
15.10.2024 11:12

ID No: 5220928/5756795

Note: This document contains digital signature of Controller of Examinations, National University.

Generated On: Tuesday, 15 October 2024

বিঃ দ্রঃ **EMS** এ পরীক্ষাটি অনুষ্ঠিত হচ্ছে বিধায় পরীক্ষার্থী তার প্রবেশ পত্র এবং উত্তর পত্রের **QR** কোড ইনভিজিলেটর এর মাধ্যমে অবশ্যই স্ক্যান করিয়ে নেবেন।

National University

Bangladesh

BACHELOR DEGREE HONOURS PART-1 EXAMINATION - 2023

Admit Card

Subject Code & Name	**11-ENGLISH**	**Examination Code**	**2201**
Name of Examinee	**SUMIYA**	**Roll No.**	**3314967**
Father's Name	**SUJON MIA**	**Registration No**	**22211248363**
Mother's Name	**MITU AKTHER**	**Session & Type**	**2022-23 / REG**
College Code & Name	**4903-KISHOREGANJ GOVT. MAHILA COLLEGE, KISHOREGANJ**		
Center Code & Name	**351-GOVT. GURUDAYAL COLLEGE, KISHOREGANJ**		

Subject Code & name			
211101	**English Reading Skills**		
211103	**English Writing Skills**		
211105	**Introduction to Poetry**		
211107	**Introduction to Prose: Fiction and Non- Fiction:**		
211501	**History of the Emergence of Independent Bangladesh**		
212111	**Introduction to Social Work**		

	Enamul Kabir.
Seal & Signature of Principal	**Controller of Examinations**

পরীক্ষার্থীদের জন্য নির্দেশাবলী

১. প্রবেশপত্রে কোন প্রকার ভুলত্রুটি পরিলক্ষিত হলে তা পরীক্ষা শুরুর পূর্বেই সংশ্লিষ্ট শাখা থেকে সংশোধন করে নিতে হবে। ভুল বা অসম্পূর্ণ প্রবেশপত্র দ্বারা কোনক্রমে পরীক্ষায় অংশগ্রহণ করা যাবে না। এক্ষেত্রে পরীক্ষার্থী নিজে আবেদন ফরম পূরণে ভুল করলে তাকে নির্ধারিত ফি প্রদান করে প্রবেশপত্র সংশোধন করে নিতে হবে।

২. বিশ্ববিদ্যালয় কর্তৃক নির্ধারিত দিন, তারিখ ও সময়সূচী অনুযায়ী পরীক্ষায় অংশগ্রহণ করতে হবে।

৩. পরীক্ষার প্রথম দিনে পরীক্ষার হলের দরজা এক ঘণ্টা আগে এবং পরবর্তী দিনগুলিতে আধা ঘণ্টা আগে খোলা হবে। পরীক্ষার হলে পরীক্ষার্থী ছাড়া তার কোন আত্মীয় স্বজন বা আপনজনের প্রবেশ নিষেধ।

৪. পরীক্ষার হলে প্রবেশ পত্র, রেজিস্ট্রেশন কার্ড, পরিচয় পত্র, কালি, কলম, পেন্সিল, জ্যামিতি বক্স, ক্যালকুলেটর (প্রয়োজনে) ও টাকা পয়সা ব্যতীত পরীক্ষার্থীর সঙ্গে অন্য কিছু থাকা অবৈধ।

৫. প্রবেশপত্রে উল্লিখিত বিষয় কোড ও শিরোনাম ব্যতীত অন্য কোন বিষয় কোড ও শিরোনামের পরীক্ষায় অংশগ্রহণ করা যাবে না।

৬. মূল উত্তরপত্র ও O M R ফরম এর নির্দিষ্ট স্থানে প্রয়োজনীয় সকল তথ্য নির্ভুলভাবে লিখতে হবে এবং সংশ্লিষ্ট বৃত্ত ভরাট করতে হবে।

৭. প্রতিটি পরীক্ষার জন্য পরীক্ষার্থীকে স্বাক্ষরলিপিতে স্বাক্ষর করতে হবে, অন্যথায় ঐ পরীক্ষায় পরীক্ষার্থী অনুপস্থিত বলে গন্য হবে।

৮. মোবাইল ফোন নিয়ে পরীক্ষার হলে প্রবেশ সম্পূর্ণ নিষিদ্ধ।

৯. পরীক্ষা কেন্দ্রে আইন-শৃঙ্খলা ভঙ্গ অথবা এ কাজে প্ররোচনাদানকারী পরীক্ষার্থীর বিরুদ্ধে তাৎক্ষনিকভাবে আইনানুগ ব্যবস্থা করা হবে।

১০. পরীক্ষা হলের ইনভিজিলেটর ও সংশ্লিষ্ট অফিসার-ইন-চার্জ কর্তৃক আরোপিত নির্দেশাবলী যথাযথভাবে মেনে চলতে হবে।

১১. উত্তরপত্রের কভার পৃষ্ঠায় মুদ্রিত নির্দেশাবলী অবশ্যই মেনে চলতে হবে।

১২. মূল প্রবেশপত্র এবং মূল রেজিস্ট্রেশন কার্ড অবশ্যই সঙ্গে আনতে হবে ।

CONTROLLER OF EXAMINATION

15.10.2024 11:12

ID No: 5236985/5756797

Note: This document contains digital signature of Controller of Examinations, National University.

Generated On: Tuesday, 15 October 2024

বিঃ দ্রঃ **EMS** এ পরীক্ষাটি অনুষ্ঠিত হচ্ছে বিধায় পরীক্ষার্থী তার প্রবেশ পত্র এবং উত্তর পত্রের **QR** কোড ইনভিজিলেটর এর মাধ্যমে অবশ্যই স্ক্যান করিয়ে নেবেন।

National University

Bangladesh

BACHELOR DEGREE HONOURS PART-1 EXAMINATION - 2023

Admit Card

Subject Code & Name	**11-ENGLISH**	**Examination Code**	**2201**
Name of Examinee	**TAMANNA BEGUM**	**Roll No.**	**3314968**
Father's Name	**AKBAR KHAN**	**Registration No**	**22211248364**
Mother's Name	**NAZRIN BEGUM**	**Session & Type**	**2022-23 / REG**
College Code & Name	**4903-KISHOREGANJ GOVT. MAHILA COLLEGE, KISHOREGANJ**		
Center Code & Name	**351-GOVT. GURUDAYAL COLLEGE, KISHOREGANJ**		

Subject Code & name			
211101	**English Reading Skills**		
211103	**English Writing Skills**		
211105	**Introduction to Poetry**		
211107	**Introduction to Prose: Fiction and Non- Fiction:**		
211501	**History of the Emergence of Independent Bangladesh**		
212111	**Introduction to Social Work**		

	Examination
Seal & Signature of Principal	**Controller of Examinations**

পরীক্ষার্থীদের জন্য নির্দেশাবলী

১. প্রবেশপত্রে কোন প্রকার ভুলত্রুটি পরিলক্ষিত হলে তা পরীক্ষা শুরুর পূর্বেই সংশ্লিষ্ট শাখা থেকে সংশোধন করে নিতে হবে। ভুল বা অসম্পূর্ণ প্রবেশপত্র দ্বারা কোনক্রমে পরীক্ষায় অংশগ্রহণ করা যাবে না। এক্ষেত্রে পরীক্ষার্থী নিজে আবেদন ফরম পূরণে ভুল করলে তাকে নির্ধারিত ফি প্রদান করে প্রবেশপত্র সংশোধন করে নিতে হবে।

২. বিশ্ববিদ্যালয় কর্তৃক নির্ধারিত দিন, তারিখ ও সময়সূচী অনুযায়ী পরীক্ষায় অংশগ্রহণ করতে হবে।

৩. পরীক্ষার প্রথম দিনে পরীক্ষার হলের দরজা এক ঘণ্টা আগে এবং পরবর্তী দিনগুলিতে আধা ঘণ্টা আগে খোলা হবে। পরীক্ষার হলে পরীক্ষার্থী ছাড়া তার কোন আত্মীয় স্বজন বা আপনজনের প্রবেশ নিষেধ।

৪. পরীক্ষার হলে প্রবেশ পত্র, রেজিস্ট্রেশন কার্ড, পরিচয় পত্র, কালি, কলম, পেন্সিল, জ্যামিতি বক্স, ক্যালকুলেটর (প্রয়োজনে) ও টাকা পয়সা ব্যতীত পরীক্ষার্থীর সঙ্গে অন্য কিছু থাকা অবৈধ।

৫. প্রবেশপত্রে উল্লিখিত বিষয় কোড ও শিরোনাম ব্যতীত অন্য কোন বিষয় কোড ও শিরোনামের পরীক্ষায় অংশগ্রহণ করা যাবে না।

৬. মূল উত্তরপত্র ও O M R ফরম এর নির্দিষ্ট স্থানে প্রয়োজনীয় সকল তথ্য নির্ভুলভাবে লিখতে হবে এবং সংশ্লিষ্ট বৃত্ত ভরাট করতে হবে।

৭. প্রতিটি পরীক্ষার জন্য পরীক্ষার্থীকে স্বাক্ষরলিপিতে স্বাক্ষর করতে হবে, অন্যথায় ঐ পরীক্ষায় পরীক্ষার্থী অনুপস্থিত বলে গন্য হবে।

৮. মোবাইল ফোন নিয়ে পরীক্ষার হলে প্রবেশ সম্পূর্ণ নিষিদ্ধ।

৯. পরীক্ষা কেন্দ্রে আইন-শৃঙ্খলা ভঙ্গ অথবা এ কাজে প্ররোচনাদানকারী পরীক্ষার্থীর বিরুদ্ধে তাৎক্ষনিকভাবে আইনানুগ ব্যবস্থা করা হবে।

১০. পরীক্ষা হলের ইনভিজিলেটর ও সংশ্লিষ্ট অফিসার-ইন-চার্জ কর্তৃক আরোপিত নির্দেশাবলী যথাযথভাবে মেনে চলতে হবে।

১১. উত্তরপত্রের কভার পৃষ্ঠায় মুদ্রিত নির্দেশাবলী অবশ্যই মেনে চলতে হবে।

১২. মূল প্রবেশপত্র এবং মূল রেজিস্ট্রেশন কার্ড অবশ্যই সঙ্গে আনতে হবে ।

CONTROLLER OF EXAMINATION
15.10.2024 11:12

ID No: 5239173/5794576

Note: This document contains digital signature of Controller of Examinations, National University.

Generated On: Tuesday, 15 October 2024

বিঃ দ্রঃ EMS এ পরীক্ষাটি অনুষ্ঠিত হচ্ছে বিধায় পরীক্ষার্থী তার প্রবেশ পত্র এবং উত্তর পত্রের QR কোড ইনভিজিলেটর এর মাধ্যমে অবশ্যই স্ক্যান করিয়ে নেবেন।

National University

Bangladesh

BACHELOR DEGREE HONOURS PART-1 EXAMINATION - 2023

Admit Card

Subject Code & Name	**11-ENGLISH**	**Examination Code**	**2201**
Name of Examinee	**FATEMA AKTHER MONI**	**Roll No.**	**3314969**
Father's Name	**ABDUL GAFUR**	**Registration No**	**22211248365**
Mother's Name	**RAJIYA KHATUN**	**Session & Type**	**2022-23 / REG**
College Code & Name	**4903-KISHOREGANJ GOVT. MAHILA COLLEGE, KISHOREGANJ**		
Center Code & Name	**351-GOVT. GURUDAYAL COLLEGE, KISHOREGANJ**		

Subject Code & name			
211101	**English Reading Skills**		
211103	**English Writing Skills**		
211105	**Introduction to Poetry**		
211107	**Introduction to Prose: Fiction and Non- Fiction:**		
211501	**History of the Emergence of Independent Bangladesh**		
212111	**Introduction to Social Work**		

Seal & Signature of Principal	**Controller of Examinations**

পরীক্ষার্থীদের জন্য নির্দেশাবলী

১. প্রবেশপত্রে কোন প্রকার ভুলত্রুটি পরিলক্ষিত হলে তা পরীক্ষা শুরুর পূর্বেই সংশ্লিষ্ট শাখা থেকে সংশোধন করে নিতে হবে। ভুল বা অসম্পূর্ণ প্রবেশপত্র দ্বারা কোনক্রমে পরীক্ষায় অংশগ্রহণ করা যাবে না। এক্ষেত্রে পরীক্ষার্থী নিজে আবেদন ফরম পূরণে ভুল করলে তাকে নির্ধারিত ফি প্রদান করে প্রবেশপত্র সংশোধন করে নিতে হবে।

২. বিশ্ববিদ্যালয় কর্তৃক নির্ধারিত দিন, তারিখ ও সময়সূচী অনুযায়ী পরীক্ষায় অংশগ্রহণ করতে হবে।

৩. পরীক্ষার প্রথম দিনে পরীক্ষার হলের দরজা এক ঘণ্টা আগে এবং পরবর্তী দিনগুলিতে আধা ঘণ্টা আগে খোলা হবে। পরীক্ষার হলে পরীক্ষার্থী ছাড়া তার কোন আত্মীয় স্বজন বা আপনজনের প্রবেশ নিষেধ।

৪. পরীক্ষার হলে প্রবেশ পত্র, রেজিস্ট্রেশন কার্ড, পরিচয় পত্র, কালি, কলম, পেন্সিল, জ্যামিতি বক্স, ক্যালকুলেটর (প্রয়োজনে) ও টাকা পয়সা ব্যতীত পরীক্ষার্থীর সঙ্গে অন্য কিছু থাকা অবৈধ।

৫. প্রবেশপত্রে উল্লিখিত বিষয় কোড ও শিরোনাম ব্যতীত অন্য কোন বিষয় কোড ও শিরোনামের পরীক্ষায় অংশগ্রহণ করা যাবে না।

৬. মূল উত্তরপত্র ও O M R ফরম এর নির্দিষ্ট স্থানে প্রয়োজনীয় সকল তথ্য নির্ভুলভাবে লিখতে হবে এবং সংশ্লিষ্ট বৃত্ত ভরাট করতে হবে।

৭. প্রতিটি পরীক্ষার জন্য পরীক্ষার্থীকে স্বাক্ষরলিপিতে স্বাক্ষর করতে হবে, অন্যথায় ঐ পরীক্ষায় পরীক্ষার্থী অনুপস্থিত বলে গন্য হবে।

৮. মোবাইল ফোন নিয়ে পরীক্ষার হলে প্রবেশ সম্পূর্ণ নিষিদ্ধ।

৯. পরীক্ষা কেন্দ্রে আইন-শৃঙ্খলা ভঙ্গ অথবা এ কাজে প্ররোচনাদানকারী পরীক্ষার্থীর বিরুদ্ধে তাৎক্ষনিকভাবে আইনানুগ ব্যবস্থা করা হবে।

১০. পরীক্ষা হলের ইনভিজিলেটর ও সংশ্লিষ্ট অফিসার-ইন-চার্জ কর্তৃক আরোপিত নির্দেশাবলী যথাযথভাবে মেনে চলতে হবে।

১১. উত্তরপত্রের কভার পৃষ্ঠায় মুদ্রিত নির্দেশাবলী অবশ্যই মেনে চলতে হবে।

১২. মূল প্রবেশপত্র এবং মূল রেজিস্ট্রেশন কার্ড অবশ্যই সঙ্গে আনতে হবে ।

CONTROLLER OF EXAMINATION
15.10.2024 11:12

ID No: 5240893/5756798

Note: This document contains digital signature of Controller of Examinations, National University.

Generated On: Tuesday, 15 October 2024

বিঃ দ্রঃ **EMS** এ পরীক্ষাটি অনুষ্ঠিত হচ্ছে বিধায় পরীক্ষার্থী তার প্রবেশ পত্র এবং উত্তর পত্রের **QR** কোড ইনভিজিলেটর এর মাধ্যমে অবশ্যই স্ক্যান করিয়ে নেবেন।

National University

Bangladesh

BACHELOR DEGREE HONOURS PART-1 EXAMINATION - 2023

Admit Card

Subject Code & Name	**11-ENGLISH**	**Examination Code**	**2201**
Name of Examinee	**LAYLA SAYEDA MOHIUDDIN**	**Roll No.**	**3314970**
Father's Name	**MD.SULTANUL HASSAN KHAN SHOHEED**	**Registration No**	**22211248367**
Mother's Name	**SAYEDA SHAMSUNNAHAR SHULY**	**Session & Type**	**2022-23 / REG**
College Code & Name	**4903-KISHOREGANJ GOVT. MAHILA COLLEGE, KISHOREGANJ**		
Center Code & Name	**351-GOVT. GURUDAYAL COLLEGE, KISHOREGANJ**		

Subject Code & name			
211101	**English Reading Skills**		
211103	**English Writing Skills**		
211105	**Introduction to Poetry**		
211107	**Introduction to Prose: Fiction and Non- Fiction:**		
211501	**History of the Emergence of Independent Bangladesh**		
212111	**Introduction to Social Work**		

	Enamul Kabir.
Seal & Signature of Principal	**Controller of Examinations**

পরীক্ষার্থীদের জন্য নির্দেশাবলী

১. প্রবেশপত্রে কোন প্রকার ভুলত্রুটি পরিলক্ষিত হলে তা পরীক্ষা শুরুর পূর্বেই সংশ্লিষ্ট শাখা থেকে সংশোধন করে নিতে হবে। ভুল বা অসম্পূর্ণ প্রবেশপত্র দ্বারা কোনক্রমে পরীক্ষায় অংশগ্রহণ করা যাবে না। এক্ষেত্রে পরীক্ষার্থী নিজে আবেদন ফরম পূরণে ভুল করলে তাকে নির্ধারিত ফি প্রদান করে প্রবেশপত্র সংশোধন করে নিতে হবে।

২. বিশ্ববিদ্যালয় কর্তৃক নির্ধারিত দিন, তারিখ ও সময়সূচী অনুযায়ী পরীক্ষায় অংশগ্রহণ করতে হবে।

৩. পরীক্ষার প্রথম দিনে পরীক্ষার হলের দরজা এক ঘণ্টা আগে এবং পরবর্তী দিনগুলিতে আধা ঘণ্টা আগে খোলা হবে। পরীক্ষার হলে পরীক্ষার্থী ছাড়া তার কোন আত্মীয় স্বজন বা আপনজনের প্রবেশ নিষেধ।

৪. পরীক্ষার হলে প্রবেশ পত্র, রেজিস্ট্রেশন কার্ড, পরিচয় পত্র, কালি, কলম, পেন্সিল, জ্যামিতি বক্স, ক্যালকুলেটর (প্রয়োজনে) ও টাকা পয়সা ব্যতীত পরীক্ষার্থীর সঙ্গে অন্য কিছু থাকা অবৈধ।

৫. প্রবেশপত্রে উল্লিখিত বিষয় কোড ও শিরোনাম ব্যতীত অন্য কোন বিষয় কোড ও শিরোনামের পরীক্ষায় অংশগ্রহণ করা যাবে না।

৬. মূল উত্তরপত্র ও O M R ফরম এর নির্দিষ্ট স্থানে প্রয়োজনীয় সকল তথ্য নির্ভুলভাবে লিখতে হবে এবং সংশ্লিষ্ট বৃত্ত ভরাট করতে হবে।

৭. প্রতিটি পরীক্ষার জন্য পরীক্ষার্থীকে স্বাক্ষরলিপিতে স্বাক্ষর করতে হবে, অন্যথায় ঐ পরীক্ষায় পরীক্ষার্থী অনুপস্থিত বলে গন্য হবে।

৮. মোবাইল ফোন নিয়ে পরীক্ষার হলে প্রবেশ সম্পূর্ণ নিষিদ্ধ।

৯. পরীক্ষা কেন্দ্রে আইন-শৃঙ্খলা ভঙ্গ অথবা এ কাজে প্ররোচনাদানকারী পরীক্ষার্থীর বিরুদ্ধে তাৎক্ষনিকভাবে আইনানুগ ব্যবস্থা করা হবে।

১০. পরীক্ষা হলের ইনভিজিলেটর ও সংশ্লিষ্ট অফিসার-ইন-চার্জ কর্তৃক আরোপিত নির্দেশাবলী যথাযথভাবে মেনে চলতে হবে।

১১. উত্তরপত্রের কভার পৃষ্ঠায় মুদ্রিত নির্দেশাবলী অবশ্যই মেনে চলতে হবে।

১২. মূল প্রবেশপত্র এবং মূল রেজিস্ট্রেশন কার্ড অবশ্যই সঙ্গে আনতে হবে ।

CONTROLLER OF EXAMINATION
15.10.2024 11:12

ID No: 5244415/5794578

Note: This document contains digital signature of Controller of Examinations, National University.

Generated On: Tuesday, 15 October 2024

বিঃ দ্রঃ EMS এ পরীক্ষাটি অনুষ্ঠিত হচ্ছে বিধায় পরীক্ষার্থী তার প্রবেশ পত্র এবং উত্তর পত্রের QR কোড ইনভিজিলেটর এর মাধ্যমে অবশ্যই স্ক্যান করিয়ে নেবেন।

National University

Bangladesh

BACHELOR DEGREE HONOURS PART-1 EXAMINATION - 2023

Admit Card

Subject Code & Name	**11-ENGLISH**	**Examination Code**	**2201**
Name of Examinee	**SANJANA JAHAN**	**Roll No.**	**3314971**
Father's Name	**S. M. SARWER JAHAN**	**Registration No**	**22211248368**
Mother's Name	**SABIQUN NAHAR**	**Session & Type**	**2022-23 / REG**
College Code & Name	**4903-KISHOREGANJ GOVT. MAHILA COLLEGE, KISHOREGANJ**		
Center Code & Name	**351-GOVT. GURUDAYAL COLLEGE, KISHOREGANJ**		

Subject Code & name			
211101	**English Reading Skills**		
211103	**English Writing Skills**		
211105	**Introduction to Poetry**		
211107	**Introduction to Prose: Fiction and Non- Fiction:**		
211501	**History of the Emergence of Independent Bangladesh**		
212111	**Introduction to Social Work**		

	Enamul Kabir.
Seal & Signature of Principal	**Controller of Examinations**

পরীক্ষার্থীদের জন্য নির্দেশাবলী

১. প্রবেশপত্রে কোন প্রকার ভুলত্রুটি পরিলক্ষিত হলে তা পরীক্ষা শুরুর পূর্বেই সংশ্লিষ্ট শাখা থেকে সংশোধন করে নিতে হবে। ভুল বা অসম্পূর্ণ প্রবেশপত্র দ্বারা কোনক্রমে পরীক্ষায় অংশগ্রহণ করা যাবে না। এক্ষেত্রে পরীক্ষার্থী নিজে আবেদন ফরম পূরণে ভুল করলে তাকে নির্ধারিত ফি প্রদান করে প্রবেশপত্র সংশোধন করে নিতে হবে।

২. বিশ্ববিদ্যালয় কর্তৃক নির্ধারিত দিন, তারিখ ও সময়সূচী অনুযায়ী পরীক্ষায় অংশগ্রহণ করতে হবে।

৩. পরীক্ষার প্রথম দিনে পরীক্ষার হলের দরজা এক ঘণ্টা আগে এবং পরবর্তী দিনগুলিতে আধা ঘণ্টা আগে খোলা হবে। পরীক্ষার হলে পরীক্ষার্থী ছাড়া তার কোন আত্মীয় স্বজন বা আপনজনের প্রবেশ নিষেধ।

৪. পরীক্ষার হলে প্রবেশ পত্র, রেজিস্ট্রেশন কার্ড, পরিচয় পত্র, কালি, কলম, পেন্সিল, জ্যামিতি বক্স, ক্যালকুলেটর (প্রয়োজনে) ও টাকা পয়সা ব্যতীত পরীক্ষার্থীর সঙ্গে অন্য কিছু থাকা অবৈধ।

৫. প্রবেশপত্রে উল্লিখিত বিষয় কোড ও শিরোনাম ব্যতীত অন্য কোন বিষয় কোড ও শিরোনামের পরীক্ষায় অংশগ্রহণ করা যাবে না।

৬. মূল উত্তরপত্র ও O M R ফরম এর নির্দিষ্ট স্থানে প্রয়োজনীয় সকল তথ্য নির্ভুলভাবে লিখতে হবে এবং সংশ্লিষ্ট বৃত্ত ভরাট করতে হবে।

৭. প্রতিটি পরীক্ষার জন্য পরীক্ষার্থীকে স্বাক্ষরলিপিতে স্বাক্ষর করতে হবে, অন্যথায় ঐ পরীক্ষায় পরীক্ষার্থী অনুপস্থিত বলে গন্য হবে।

৮. মোবাইল ফোন নিয়ে পরীক্ষার হলে প্রবেশ সম্পূর্ণ নিষিদ্ধ।

৯. পরীক্ষা কেন্দ্রে আইন-শৃঙ্খলা ভঙ্গ অথবা এ কাজে প্ররোচনাদানকারী পরীক্ষার্থীর বিরুদ্ধে তাৎক্ষনিকভাবে আইনানুগ ব্যবস্থা করা হবে।

১০. পরীক্ষা হলের ইনভিজিলেটর ও সংশ্লিষ্ট অফিসার-ইন-চার্জ কর্তৃক আরোপিত নির্দেশাবলী যথাযথভাবে মেনে চলতে হবে।

১১. উত্তরপত্রের কভার পৃষ্ঠায় মুদ্রিত নির্দেশাবলী অবশ্যই মেনে চলতে হবে।

১২. মূল প্রবেশপত্র এবং মূল রেজিস্ট্রেশন কার্ড অবশ্যই সঙ্গে আনতে হবে ।

CONTROLLER OF EXAMINATION

15.10.2024 11:12

ID No: 5245737/5794579

Note: This document contains digital signature of Controller of Examinations, National University.

Generated On: Tuesday, 15 October 2024

বিঃ দ্রঃ EMS এ পরীক্ষাটি অনুষ্ঠিত হচ্ছে বিধায় পরীক্ষার্থী তার প্রবেশ পত্র এবং উত্তর পত্রের QR কোড ইনভিজিলেটর এর মাধ্যমে অবশ্যই স্ক্যান করিয়ে নেবেন।

National University

Bangladesh

BACHELOR DEGREE HONOURS PART-1 EXAMINATION - 2023

Admit Card

Subject Code & Name	**11-ENGLISH**	**Examination Code**	**2201**
Name of Examinee	**NUSEFA AKTER MUKTA**	**Roll No.**	**3314972**
Father's Name	**ABDUR RAHMAN**	**Registration No**	**22211248369**
Mother's Name	**ASMA BEGUM**	**Session & Type**	**2022-23 / REG**
College Code & Name	**4903-KISHOREGANJ GOVT. MAHILA COLLEGE, KISHOREGANJ**		
Center Code & Name	**351-GOVT. GURUDAYAL COLLEGE, KISHOREGANJ**		

Subject Code & name			
211101	**English Reading Skills**		
211103	**English Writing Skills**		
211105	**Introduction to Poetry**		
211107	**Introduction to Prose: Fiction and Non- Fiction:**		
211501	**History of the Emergence of Independent Bangladesh**		
212111	**Introduction to Social Work**		

Seal & Signature of Principal	**Controller of Examinations**

পরীক্ষার্থীদের জন্য নির্দেশাবলী

১. প্রবেশপত্রে কোন প্রকার ভুলত্রুটি পরিলক্ষিত হলে তা পরীক্ষা শুরুর পূর্বেই সংশ্লিষ্ট শাখা থেকে সংশোধন করে নিতে হবে। ভুল বা অসম্পূর্ণ প্রবেশপত্র দ্বারা কোনক্রমে পরীক্ষায় অংশগ্রহণ করা যাবে না। এক্ষেত্রে পরীক্ষার্থী নিজে আবেদন ফরম পূরণে ভুল করলে তাকে নির্ধারিত ফি প্রদান করে প্রবেশপত্র সংশোধন করে নিতে হবে।

২. বিশ্ববিদ্যালয় কর্তৃক নির্ধারিত দিন, তারিখ ও সময়সূচী অনুযায়ী পরীক্ষায় অংশগ্রহণ করতে হবে।

৩. পরীক্ষার প্রথম দিনে পরীক্ষার হলের দরজা এক ঘণ্টা আগে এবং পরবর্তী দিনগুলিতে আধা ঘণ্টা আগে খোলা হবে। পরীক্ষার হলে পরীক্ষার্থী ছাড়া তার কোন আত্মীয় স্বজন বা আপনজনের প্রবেশ নিষেধ।

৪. পরীক্ষার হলে প্রবেশ পত্র, রেজিস্ট্রেশন কার্ড, পরিচয় পত্র, কালি, কলম, পেন্সিল, জ্যামিতি বক্স, ক্যালকুলেটর (প্রয়োজনে) ও টাকা পয়সা ব্যতীত পরীক্ষার্থীর সঙ্গে অন্য কিছু থাকা অবৈধ।

৫. প্রবেশপত্রে উল্লিখিত বিষয় কোড ও শিরোনাম ব্যতীত অন্য কোন বিষয় কোড ও শিরোনামের পরীক্ষায় অংশগ্রহণ করা যাবে না।

৬. মূল উত্তরপত্র ও O M R ফরম এর নির্দিষ্ট স্থানে প্রয়োজনীয় সকল তথ্য নির্ভুলভাবে লিখতে হবে এবং সংশ্লিষ্ট বৃত্ত ভরাট করতে হবে।

৭. প্রতিটি পরীক্ষার জন্য পরীক্ষার্থীকে স্বাক্ষরলিপিতে স্বাক্ষর করতে হবে, অন্যথায় ঐ পরীক্ষায় পরীক্ষার্থী অনুপস্থিত বলে গন্য হবে।

৮. মোবাইল ফোন নিয়ে পরীক্ষার হলে প্রবেশ সম্পূর্ণ নিষিদ্ধ।

৯. পরীক্ষা কেন্দ্রে আইন-শৃঙ্খলা ভঙ্গ অথবা এ কাজে প্ররোচনাদানকারী পরীক্ষার্থীর বিরুদ্ধে তাৎক্ষনিকভাবে আইনানুগ ব্যবস্থা করা হবে।

১০. পরীক্ষা হলের ইনভিজিলেটর ও সংশ্লিষ্ট অফিসার-ইন-চার্জ কর্তৃক আরোপিত নির্দেশাবলী যথাযথভাবে মেনে চলতে হবে।

১১. উত্তরপত্রের কভার পৃষ্ঠায় মুদ্রিত নির্দেশাবলী অবশ্যই মেনে চলতে হবে।

১২. মূল প্রবেশপত্র এবং মূল রেজিস্ট্রেশন কার্ড অবশ্যই সঙ্গে আনতে হবে ।

CONTROLLER OF EXAMINATION
15.10.2024 11:12

ID No: 5246296/5756799

Note: This document contains digital signature of Controller of Examinations, National University.

Generated On: Tuesday, 15 October 2024

বিঃ দ্রঃ EMS এ পরীক্ষাটি অনুষ্ঠিত হচ্ছে বিধায় পরীক্ষার্থী তার প্রবেশ পত্র এবং উত্তর পত্রের QR কোড ইনভিজিলেটর এর মাধ্যমে অবশ্যই স্ক্যান করিয়ে নেবেন।

National University

Bangladesh

BACHELOR DEGREE HONOURS PART-1 EXAMINATION - 2023

Admit Card

Subject Code & Name	**11-ENGLISH**	**Examination Code**	**2201**
Name of Examinee	**SHAHINUR JINNAT**	**Roll No.**	**3314973**
Father's Name	**MD. DHONU MIA**	**Registration No**	**22211248370**
Mother's Name	**MAHMUDA NOORJAHAN**	**Session & Type**	**2022-23 / REG**
College Code & Name	**4903-KISHOREGANJ GOVT. MAHILA COLLEGE, KISHOREGANJ**		
Center Code & Name	**351-GOVT. GURUDAYAL COLLEGE, KISHOREGANJ**		

Subject Code & name			
211101	**English Reading Skills**		
211103	**English Writing Skills**		
211105	**Introduction to Poetry**		
211107	**Introduction to Prose: Fiction and Non- Fiction:**		
211501	**History of the Emergence of Independent Bangladesh**		
212111	**Introduction to Social Work**		

	Enamul Kabir.
Seal & Signature of Principal	**Controller of Examinations**

পরীক্ষার্থীদের জন্য নির্দেশাবলী

১. প্রবেশপত্রে কোন প্রকার ভুলত্রুটি পরিলক্ষিত হলে তা পরীক্ষা শুরুর পূর্বেই সংশ্লিষ্ট শাখা থেকে সংশোধন করে নিতে হবে। ভুল বা অসম্পূর্ণ প্রবেশপত্র দ্বারা কোনক্রমে পরীক্ষায় অংশগ্রহণ করা যাবে না। এক্ষেত্রে পরীক্ষার্থী নিজে আবেদন ফরম পূরণে ভুল করলে তাকে নির্ধারিত ফি প্রদান করে প্রবেশপত্র সংশোধন করে নিতে হবে।

২. বিশ্ববিদ্যালয় কর্তৃক নির্ধারিত দিন, তারিখ ও সময়সূচী অনুযায়ী পরীক্ষায় অংশগ্রহণ করতে হবে।

৩. পরীক্ষার প্রথম দিনে পরীক্ষার হলের দরজা এক ঘণ্টা আগে এবং পরবর্তী দিনগুলিতে আধা ঘণ্টা আগে খোলা হবে। পরীক্ষার হলে পরীক্ষার্থী ছাড়া তার কোন আত্মীয় স্বজন বা আপনজনের প্রবেশ নিষেধ।

৪. পরীক্ষার হলে প্রবেশ পত্র, রেজিস্ট্রেশন কার্ড, পরিচয় পত্র, কালি, কলম, পেন্সিল, জ্যামিতি বক্স, ক্যালকুলেটর (প্রয়োজনে) ও টাকা পয়সা ব্যতীত পরীক্ষার্থীর সঙ্গে অন্য কিছু থাকা অবৈধ।

৫. প্রবেশপত্রে উল্লিখিত বিষয় কোড ও শিরোনাম ব্যতীত অন্য কোন বিষয় কোড ও শিরোনামের পরীক্ষায় অংশগ্রহণ করা যাবে না।

৬. মূল উত্তরপত্র ও O M R ফরম এর নির্দিষ্ট স্থানে প্রয়োজনীয় সকল তথ্য নির্ভুলভাবে লিখতে হবে এবং সংশ্লিষ্ট বৃত্ত ভরাট করতে হবে।

৭. প্রতিটি পরীক্ষার জন্য পরীক্ষার্থীকে স্বাক্ষরলিপিতে স্বাক্ষর করতে হবে, অন্যথায় ঐ পরীক্ষায় পরীক্ষার্থী অনুপস্থিত বলে গন্য হবে।

৮. মোবাইল ফোন নিয়ে পরীক্ষার হলে প্রবেশ সম্পূর্ণ নিষিদ্ধ।

৯. পরীক্ষা কেন্দ্রে আইন-শৃঙ্খলা ভঙ্গ অথবা এ কাজে প্ররোচনাদানকারী পরীক্ষার্থীর বিরুদ্ধে তাৎক্ষনিকভাবে আইনানুগ ব্যবস্থা করা হবে।

১০. পরীক্ষা হলের ইনভিজিলেটর ও সংশ্লিষ্ট অফিসার-ইন-চার্জ কর্তৃক আরোপিত নির্দেশাবলী যথাযথভাবে মেনে চলতে হবে।

১১. উত্তরপত্রের কভার পৃষ্ঠায় মুদ্রিত নির্দেশাবলী অবশ্যই মেনে চলতে হবে।

১২. মূল প্রবেশপত্র এবং মূল রেজিস্ট্রেশন কার্ড অবশ্যই সঙ্গে আনতে হবে ।

CONTROLLER OF EXAMINATION
15.10.2024 11:12

ID No: 5253080/5756800

Note: This document contains digital signature of Controller of Examinations, National University.

Generated On: Tuesday, 15 October 2024

বিঃ দ্রঃ **EMS** এ পরীক্ষাটি অনুষ্ঠিত হচ্ছে বিধায় পরীক্ষার্থী তার প্রবেশ পত্র এবং উত্তর পত্রের **QR** কোড ইনভিজিলেটর এর মাধ্যমে অবশ্যই স্ক্যান করিয়ে নেবেন।

National University

Bangladesh

BACHELOR DEGREE HONOURS PART-1 EXAMINATION - 2023

Admit Card

Subject Code & Name	**11-ENGLISH**	**Examination Code**	**2201**
Name of Examinee	**SHAHANA AKTER**	**Roll No.**	**3314974**
Father's Name	**MD. ABUL KALAM**	**Registration No**	**22211248371**
Mother's Name	**SHILPI AKTER**	**Session & Type**	**2022-23 / REG**
College Code & Name	**4903-KISHOREGANJ GOVT. MAHILA COLLEGE, KISHOREGANJ**		
Center Code & Name	**351-GOVT. GURUDAYAL COLLEGE, KISHOREGANJ**		

Subject Code & name			
211101	**English Reading Skills**		
211103	**English Writing Skills**		
211105	**Introduction to Poetry**		
211107	**Introduction to Prose: Fiction and Non- Fiction:**		
211501	**History of the Emergence of Independent Bangladesh**		
212111	**Introduction to Social Work**		

Seal & Signature of Principal	**Controller of Examinations**

পরীক্ষার্থীদের জন্য নির্দেশাবলী

১. প্রবেশপত্রে কোন প্রকার ভুলত্রুটি পরিলক্ষিত হলে তা পরীক্ষা শুরুর পূর্বেই সংশ্লিষ্ট শাখা থেকে সংশোধন করে নিতে হবে। ভুল বা অসম্পূর্ণ প্রবেশপত্র দ্বারা কোনক্রমে পরীক্ষায় অংশগ্রহণ করা যাবে না। এক্ষেত্রে পরীক্ষার্থী নিজে আবেদন ফরম পূরণে ভুল করলে তাকে নির্ধারিত ফি প্রদান করে প্রবেশপত্র সংশোধন করে নিতে হবে।

২. বিশ্ববিদ্যালয় কর্তৃক নির্ধারিত দিন, তারিখ ও সময়সূচী অনুযায়ী পরীক্ষায় অংশগ্রহণ করতে হবে।

৩. পরীক্ষার প্রথম দিনে পরীক্ষার হলের দরজা এক ঘণ্টা আগে এবং পরবর্তী দিনগুলিতে আধা ঘণ্টা আগে খোলা হবে। পরীক্ষার হলে পরীক্ষার্থী ছাড়া তার কোন আত্মীয় স্বজন বা আপনজনের প্রবেশ নিষেধ।

৪. পরীক্ষার হলে প্রবেশ পত্র, রেজিস্ট্রেশন কার্ড, পরিচয় পত্র, কালি, কলম, পেন্সিল, জ্যামিতি বক্স, ক্যালকুলেটর (প্রয়োজনে) ও টাকা পয়সা ব্যতীত পরীক্ষার্থীর সঙ্গে অন্য কিছু থাকা অবৈধ।

৫. প্রবেশপত্রে উল্লিখিত বিষয় কোড ও শিরোনাম ব্যতীত অন্য কোন বিষয় কোড ও শিরোনামের পরীক্ষায় অংশগ্রহণ করা যাবে না।

৬. মূল উত্তরপত্র ও O M R ফরম এর নির্দিষ্ট স্থানে প্রয়োজনীয় সকল তথ্য নির্ভুলভাবে লিখতে হবে এবং সংশ্লিষ্ট বৃত্ত ভরাট করতে হবে।

৭. প্রতিটি পরীক্ষার জন্য পরীক্ষার্থীকে স্বাক্ষরলিপিতে স্বাক্ষর করতে হবে, অন্যথায় ঐ পরীক্ষায় পরীক্ষার্থী অনুপস্থিত বলে গন্য হবে।

৮. মোবাইল ফোন নিয়ে পরীক্ষার হলে প্রবেশ সম্পূর্ণ নিষিদ্ধ।

৯. পরীক্ষা কেন্দ্রে আইন-শৃঙ্খলা ভঙ্গ অথবা এ কাজে প্ররোচনাদানকারী পরীক্ষার্থীর বিরুদ্ধে তাৎক্ষনিকভাবে আইনানুগ ব্যবস্থা করা হবে।

১০. পরীক্ষা হলের ইনভিজিলেটর ও সংশ্লিষ্ট অফিসার-ইন-চার্জ কর্তৃক আরোপিত নির্দেশাবলী যথাযথভাবে মেনে চলতে হবে।

১১. উত্তরপত্রের কভার পৃষ্ঠায় মুদ্রিত নির্দেশাবলী অবশ্যই মেনে চলতে হবে।

১২. মূল প্রবেশপত্র এবং মূল রেজিস্ট্রেশন কার্ড অবশ্যই সঙ্গে আনতে হবে ।

CONTROLLER OF EXAMINATION

15.10.2024 11:12

ID No: 5253647/5756801

Note: This document contains digital signature of Controller of Examinations, National University.

Generated On: Tuesday, 15 October 2024

বিঃ দ্রঃ EMS এ পরীক্ষাটি অনুষ্ঠিত হচ্ছে বিধায় পরীক্ষার্থী তার প্রবেশ পত্র এবং উত্তর পত্রের QR কোড ইনভিজিলেটর এর মাধ্যমে অবশ্যই স্ক্যান করিয়ে নেবেন।

National University

Bangladesh

BACHELOR DEGREE HONOURS PART-1 EXAMINATION - 2023

Admit Card

Subject Code & Name	**11-ENGLISH**	**Examination Code**	**2201**
Name of Examinee	**JANNATUL FERDOYSI**	**Roll No.**	**3314975**
Father's Name	**MD. MOSTAFAZUR RAHMAN FURU**	**Registration No**	**22211248372**
Mother's Name	**REZIA KHATUN ROSY**	**Session & Type**	**2022-23 / REG**
College Code & Name	**4903-KISHOREGANJ GOVT. MAHILA COLLEGE, KISHOREGANJ**		
Center Code & Name	**351-GOVT. GURUDAYAL COLLEGE, KISHOREGANJ**		

Subject Code & name			
211101	**English Reading Skills**		
211103	**English Writing Skills**		
211105	**Introduction to Poetry**		
211107	**Introduction to Prose: Fiction and Non- Fiction:**		
211501	**History of the Emergence of Independent Bangladesh**		
212111	**Introduction to Social Work**		

Seal & Signature of Principal	**Controller of Examinations**

পরীক্ষার্থীদের জন্য নির্দেশাবলী

১. প্রবেশপত্রে কোন প্রকার ভুলত্রুটি পরিলক্ষিত হলে তা পরীক্ষা শুরুর পূর্বেই সংশ্লিষ্ট শাখা থেকে সংশোধন করে নিতে হবে। ভুল বা অসম্পূর্ণ প্রবেশপত্র দ্বারা কোনক্রমে পরীক্ষায় অংশগ্রহণ করা যাবে না। এক্ষেত্রে পরীক্ষার্থী নিজে আবেদন ফরম পূরণে ভুল করলে তাকে নির্ধারিত ফি প্রদান করে প্রবেশপত্র সংশোধন করে নিতে হবে।

২. বিশ্ববিদ্যালয় কর্তৃক নির্ধারিত দিন, তারিখ ও সময়সূচী অনুযায়ী পরীক্ষায় অংশগ্রহণ করতে হবে।

৩. পরীক্ষার প্রথম দিনে পরীক্ষার হলের দরজা এক ঘণ্টা আগে এবং পরবর্তী দিনগুলিতে আধা ঘণ্টা আগে খোলা হবে। পরীক্ষার হলে পরীক্ষার্থী ছাড়া তার কোন আত্মীয় স্বজন বা আপনজনের প্রবেশ নিষেধ।

৪. পরীক্ষার হলে প্রবেশ পত্র, রেজিস্ট্রেশন কার্ড, পরিচয় পত্র, কালি, কলম, পেন্সিল, জ্যামিতি বক্স, ক্যালকুলেটর (প্রয়োজনে) ও টাকা পয়সা ব্যতীত পরীক্ষার্থীর সঙ্গে অন্য কিছু থাকা অবৈধ।

৫. প্রবেশপত্রে উল্লিখিত বিষয় কোড ও শিরোনাম ব্যতীত অন্য কোন বিষয় কোড ও শিরোনামের পরীক্ষায় অংশগ্রহণ করা যাবে না।

৬. মূল উত্তরপত্র ও O M R ফরম এর নির্দিষ্ট স্থানে প্রয়োজনীয় সকল তথ্য নির্ভুলভাবে লিখতে হবে এবং সংশ্লিষ্ট বৃত্ত ভরাট করতে হবে।

৭. প্রতিটি পরীক্ষার জন্য পরীক্ষার্থীকে স্বাক্ষরলিপিতে স্বাক্ষর করতে হবে, অন্যথায় ঐ পরীক্ষায় পরীক্ষার্থী অনুপস্থিত বলে গন্য হবে।

৮. মোবাইল ফোন নিয়ে পরীক্ষার হলে প্রবেশ সম্পূর্ণ নিষিদ্ধ।

৯. পরীক্ষা কেন্দ্রে আইন-শৃঙ্খলা ভঙ্গ অথবা এ কাজে প্ররোচনাদানকারী পরীক্ষার্থীর বিরুদ্ধে তাৎক্ষনিকভাবে আইনানুগ ব্যবস্থা করা হবে।

১০. পরীক্ষা হলের ইনভিজিলেটর ও সংশ্লিষ্ট অফিসার-ইন-চার্জ কর্তৃক আরোপিত নির্দেশাবলী যথাযথভাবে মেনে চলতে হবে।

১১. উত্তরপত্রের কভার পৃষ্ঠায় মুদ্রিত নির্দেশাবলী অবশ্যই মেনে চলতে হবে।

১২. মূল প্রবেশপত্র এবং মূল রেজিস্ট্রেশন কার্ড অবশ্যই সঙ্গে আনতে হবে ।

CONTROLLER OF EXAMINATION

15.10.2024 11:12

ID No: 5262250/5756802

Note: This document contains digital signature of Controller of Examinations, National University.

Generated On: Tuesday, 15 October 2024

বিঃ দ্রঃ EMS এ পরীক্ষাটি অনুষ্ঠিত হচ্ছে বিধায় পরীক্ষার্থী তার প্রবেশ পত্র এবং উত্তর পত্রের QR কোড ইনভিজিলেটর এর মাধ্যমে অবশ্যই স্ক্যান করিয়ে নেবেন।

National University

Bangladesh

BACHELOR DEGREE HONOURS PART-1 EXAMINATION - 2023

Admit Card

Subject Code & Name	**11-ENGLISH**	**Examination Code**	**2201**
Name of Examinee	**MST. TANGINA**	**Roll No.**	**3314976**
Father's Name	**MD. ABDUL KADIR**	**Registration No**	**22211248373**
Mother's Name	**MST. CHAINA AKTER**	**Session & Type**	**2022-23 / REG**
College Code & Name	**4903-KISHOREGANJ GOVT. MAHILA COLLEGE, KISHOREGANJ**		
Center Code & Name	**351-GOVT. GURUDAYAL COLLEGE, KISHOREGANJ**		

Subject Code & name			
211101	**English Reading Skills**		
211103	**English Writing Skills**		
211105	**Introduction to Poetry**		
211107	**Introduction to Prose: Fiction and Non- Fiction:**		
211501	**History of the Emergence of Independent Bangladesh**		
212111	**Introduction to Social Work**		

Seal & Signature of Principal	**Controller of Examinations**

পরীক্ষার্থীদের জন্য নির্দেশাবলী

১. প্রবেশপত্রে কোন প্রকার ভুলত্রুটি পরিলক্ষিত হলে তা পরীক্ষা শুরুর পূর্বেই সংশ্লিষ্ট শাখা থেকে সংশোধন করে নিতে হবে। ভুল বা অসম্পূর্ণ প্রবেশপত্র দ্বারা কোনক্রমে পরীক্ষায় অংশগ্রহণ করা যাবে না। এক্ষেত্রে পরীক্ষার্থী নিজে আবেদন ফরম পূরণে ভুল করলে তাকে নির্ধারিত ফি প্রদান করে প্রবেশপত্র সংশোধন করে নিতে হবে।

২. বিশ্ববিদ্যালয় কর্তৃক নির্ধারিত দিন, তারিখ ও সময়সূচী অনুযায়ী পরীক্ষায় অংশগ্রহণ করতে হবে।

৩. পরীক্ষার প্রথম দিনে পরীক্ষার হলের দরজা এক ঘণ্টা আগে এবং পরবর্তী দিনগুলিতে আধা ঘণ্টা আগে খোলা হবে। পরীক্ষার হলে পরীক্ষার্থী ছাড়া তার কোন আত্মীয় স্বজন বা আপনজনের প্রবেশ নিষেধ।

৪. পরীক্ষার হলে প্রবেশ পত্র, রেজিস্ট্রেশন কার্ড, পরিচয় পত্র, কালি, কলম, পেন্সিল, জ্যামিতি বক্স, ক্যালকুলেটর (প্রয়োজনে) ও টাকা পয়সা ব্যতীত পরীক্ষার্থীর সঙ্গে অন্য কিছু থাকা অবৈধ।

৫. প্রবেশপত্রে উল্লিখিত বিষয় কোড ও শিরোনাম ব্যতীত অন্য কোন বিষয় কোড ও শিরোনামের পরীক্ষায় অংশগ্রহণ করা যাবে না।

৬. মূল উত্তরপত্র ও O M R ফরম এর নির্দিষ্ট স্থানে প্রয়োজনীয় সকল তথ্য নির্ভুলভাবে লিখতে হবে এবং সংশ্লিষ্ট বৃত্ত ভরাট করতে হবে।

৭. প্রতিটি পরীক্ষার জন্য পরীক্ষার্থীকে স্বাক্ষরলিপিতে স্বাক্ষর করতে হবে, অন্যথায় ঐ পরীক্ষায় পরীক্ষার্থী অনুপস্থিত বলে গন্য হবে।

৮. মোবাইল ফোন নিয়ে পরীক্ষার হলে প্রবেশ সম্পূর্ণ নিষিদ্ধ।

৯. পরীক্ষা কেন্দ্রে আইন-শৃঙ্খলা ভঙ্গ অথবা এ কাজে প্ররোচনাদানকারী পরীক্ষার্থীর বিরুদ্ধে তাৎক্ষনিকভাবে আইনানুগ ব্যবস্থা করা হবে।

১০. পরীক্ষা হলের ইনভিজিলেটর ও সংশ্লিষ্ট অফিসার-ইন-চার্জ কর্তৃক আরোপিত নির্দেশাবলী যথাযথভাবে মেনে চলতে হবে।

১১. উত্তরপত্রের কভার পৃষ্ঠায় মুদ্রিত নির্দেশাবলী অবশ্যই মেনে চলতে হবে।

১২. মূল প্রবেশপত্র এবং মূল রেজিস্ট্রেশন কার্ড অবশ্যই সঙ্গে আনতে হবে ।

CONTROLLER OF EXAMINATION

15.10.2024 11:12

ID No: 5264044/5756803

Note: This document contains digital signature of Controller of Examinations, National University.

Generated On: Tuesday, 15 October 2024

বিঃ দ্রঃ EMS এ পরীক্ষাটি অনুষ্ঠিত হচ্ছে বিধায় পরীক্ষার্থী তার প্রবেশ পত্র এবং উত্তর পত্রের QR কোড ইনভিজিলেটর এর মাধ্যমে অবশ্যই স্ক্যান করিয়ে নেবেন।

National University

Bangladesh

BACHELOR DEGREE HONOURS PART-1 EXAMINATION - 2023

Admit Card

Subject Code & Name	**11-ENGLISH**	**Examination Code**	**2201**
Name of Examinee	**JAKIA AKTHER**	**Roll No.**	**3314977**
Father's Name	**MD. DULAL MIA**	**Registration No**	**22211248374**
Mother's Name	**AYSHA KHATUN**	**Session & Type**	**2022-23 / REG**
College Code & Name	**4903-KISHOREGANJ GOVT. MAHILA COLLEGE, KISHOREGANJ**		
Center Code & Name	**351-GOVT. GURUDAYAL COLLEGE, KISHOREGANJ**		

Subject Code & name			
211101	**English Reading Skills**		
211103	**English Writing Skills**		
211105	**Introduction to Poetry**		
211107	**Introduction to Prose: Fiction and Non- Fiction:**		
211501	**History of the Emergence of Independent Bangladesh**		
212111	**Introduction to Social Work**		

Seal & Signature of Principal	**Controller of Examinations**

পরীক্ষার্থীদের জন্য নির্দেশাবলী

১. প্রবেশপত্রে কোন প্রকার ভুলত্রুটি পরিলক্ষিত হলে তা পরীক্ষা শুরুর পূর্বেই সংশ্লিষ্ট শাখা থেকে সংশোধন করে নিতে হবে। ভুল বা অসম্পূর্ণ প্রবেশপত্র দ্বারা কোনক্রমে পরীক্ষায় অংশগ্রহণ করা যাবে না। এক্ষেত্রে পরীক্ষার্থী নিজে আবেদন ফরম পূরণে ভুল করলে তাকে নির্ধারিত ফি প্রদান করে প্রবেশপত্র সংশোধন করে নিতে হবে।

২. বিশ্ববিদ্যালয় কর্তৃক নির্ধারিত দিন, তারিখ ও সময়সূচী অনুযায়ী পরীক্ষায় অংশগ্রহণ করতে হবে।

৩. পরীক্ষার প্রথম দিনে পরীক্ষার হলের দরজা এক ঘণ্টা আগে এবং পরবর্তী দিনগুলিতে আধা ঘণ্টা আগে খোলা হবে। পরীক্ষার হলে পরীক্ষার্থী ছাড়া তার কোন আত্মীয় স্বজন বা আপনজনের প্রবেশ নিষেধ।

৪. পরীক্ষার হলে প্রবেশ পত্র, রেজিস্ট্রেশন কার্ড, পরিচয় পত্র, কালি, কলম, পেন্সিল, জ্যামিতি বক্স, ক্যালকুলেটর (প্রয়োজনে) ও টাকা পয়সা ব্যতীত পরীক্ষার্থীর সঙ্গে অন্য কিছু থাকা অবৈধ।

৫. প্রবেশপত্রে উল্লিখিত বিষয় কোড ও শিরোনাম ব্যতীত অন্য কোন বিষয় কোড ও শিরোনামের পরীক্ষায় অংশগ্রহণ করা যাবে না।

৬. মূল উত্তরপত্র ও O M R ফরম এর নির্দিষ্ট স্থানে প্রয়োজনীয় সকল তথ্য নির্ভুলভাবে লিখতে হবে এবং সংশ্লিষ্ট বৃত্ত ভরাট করতে হবে।

৭. প্রতিটি পরীক্ষার জন্য পরীক্ষার্থীকে স্বাক্ষরলিপিতে স্বাক্ষর করতে হবে, অন্যথায় ঐ পরীক্ষায় পরীক্ষার্থী অনুপস্থিত বলে গন্য হবে।

৮. মোবাইল ফোন নিয়ে পরীক্ষার হলে প্রবেশ সম্পূর্ণ নিষিদ্ধ।

৯. পরীক্ষা কেন্দ্রে আইন-শৃঙ্খলা ভঙ্গ অথবা এ কাজে প্ররোচনাদানকারী পরীক্ষার্থীর বিরুদ্ধে তাৎক্ষনিকভাবে আইনানুগ ব্যবস্থা করা হবে।

১০. পরীক্ষা হলের ইনভিজিলেটর ও সংশ্লিষ্ট অফিসার-ইন-চার্জ কর্তৃক আরোপিত নির্দেশাবলী যথাযথভাবে মেনে চলতে হবে।

১১. উত্তরপত্রের কভার পৃষ্ঠায় মুদ্রিত নির্দেশাবলী অবশ্যই মেনে চলতে হবে।

১২. মূল প্রবেশপত্র এবং মূল রেজিস্ট্রেশন কার্ড অবশ্যই সঙ্গে আনতে হবে ।

CONTROLLER OF EXAMINATION

15.10.2024 11:12

ID No: 5274725/5756804

Note: This document contains digital signature of Controller of Examinations, National University.

Generated On: Tuesday, 15 October 2024

বিঃ দ্রঃ EMS এ পরীক্ষাটি অনুষ্ঠিত হচ্ছে বিধায় পরীক্ষার্থী তার প্রবেশ পত্র এবং উত্তর পত্রের QR কোড ইনভিজিলেটর এর মাধ্যমে অবশ্যই স্ক্যান করিয়ে নেবেন।

National University

Bangladesh

BACHELOR DEGREE HONOURS PART-1 EXAMINATION - 2023

Admit Card

Subject Code & Name	**11-ENGLISH**	**Examination Code**	**2201**
Name of Examinee	**RAIFA ISLAM UPOMA**	**Roll No.**	**3314978**
Father's Name	**MAZHARUL ISLAM MOBIN**	**Registration No**	**22211248375**
Mother's Name	**AMINOON NAHAR SHOCHI**	**Session & Type**	**2022-23 / REG**
College Code & Name	**4903-KISHOREGANJ GOVT. MAHILA COLLEGE, KISHOREGANJ**		
Center Code & Name	**351-GOVT. GURUDAYAL COLLEGE, KISHOREGANJ**		

Subject Code & name			
211101	**English Reading Skills**		
211103	**English Writing Skills**		
211105	**Introduction to Poetry**		
211107	**Introduction to Prose: Fiction and Non- Fiction:**		
211501	**History of the Emergence of Independent Bangladesh**		
212111	**Introduction to Social Work**		

Seal & Signature of Principal	**Controller of Examinations**

পরীক্ষার্থীদের জন্য নির্দেশাবলী

১. প্রবেশপত্রে কোন প্রকার ভুলত্রুটি পরিলক্ষিত হলে তা পরীক্ষা শুরুর পূর্বেই সংশ্লিষ্ট শাখা থেকে সংশোধন করে নিতে হবে। ভুল বা অসম্পূর্ণ প্রবেশপত্র দ্বারা কোনক্রমে পরীক্ষায় অংশগ্রহণ করা যাবে না। এক্ষেত্রে পরীক্ষার্থী নিজে আবেদন ফরম পূরণে ভুল করলে তাকে নির্ধারিত ফি প্রদান করে প্রবেশপত্র সংশোধন করে নিতে হবে।

২. বিশ্ববিদ্যালয় কর্তৃক নির্ধারিত দিন, তারিখ ও সময়সূচী অনুযায়ী পরীক্ষায় অংশগ্রহণ করতে হবে।

৩. পরীক্ষার প্রথম দিনে পরীক্ষার হলের দরজা এক ঘণ্টা আগে এবং পরবর্তী দিনগুলিতে আধা ঘণ্টা আগে খোলা হবে। পরীক্ষার হলে পরীক্ষার্থী ছাড়া তার কোন আত্মীয় স্বজন বা আপনজনের প্রবেশ নিষেধ।

৪. পরীক্ষার হলে প্রবেশ পত্র, রেজিস্ট্রেশন কার্ড, পরিচয় পত্র, কালি, কলম, পেন্সিল, জ্যামিতি বক্স, ক্যালকুলেটর (প্রয়োজনে) ও টাকা পয়সা ব্যতীত পরীক্ষার্থীর সঙ্গে অন্য কিছু থাকা অবৈধ।

৫. প্রবেশপত্রে উল্লিখিত বিষয় কোড ও শিরোনাম ব্যতীত অন্য কোন বিষয় কোড ও শিরোনামের পরীক্ষায় অংশগ্রহণ করা যাবে না।

৬. মূল উত্তরপত্র ও O M R ফরম এর নির্দিষ্ট স্থানে প্রয়োজনীয় সকল তথ্য নির্ভুলভাবে লিখতে হবে এবং সংশ্লিষ্ট বৃত্ত ভরাট করতে হবে।

৭. প্রতিটি পরীক্ষার জন্য পরীক্ষার্থীকে স্বাক্ষরলিপিতে স্বাক্ষর করতে হবে, অন্যথায় ঐ পরীক্ষায় পরীক্ষার্থী অনুপস্থিত বলে গন্য হবে।

৮. মোবাইল ফোন নিয়ে পরীক্ষার হলে প্রবেশ সম্পূর্ণ নিষিদ্ধ।

৯. পরীক্ষা কেন্দ্রে আইন-শৃঙ্খলা ভঙ্গ অথবা এ কাজে প্ররোচনাদানকারী পরীক্ষার্থীর বিরুদ্ধে তাৎক্ষনিকভাবে আইনানুগ ব্যবস্থা করা হবে।

১০. পরীক্ষা হলের ইনভিজিলেটর ও সংশ্লিষ্ট অফিসার-ইন-চার্জ কর্তৃক আরোপিত নির্দেশাবলী যথাযথভাবে মেনে চলতে হবে।

১১. উত্তরপত্রের কভার পৃষ্ঠায় মুদ্রিত নির্দেশাবলী অবশ্যই মেনে চলতে হবে।

১২. মূল প্রবেশপত্র এবং মূল রেজিস্ট্রেশন কার্ড অবশ্যই সঙ্গে আনতে হবে ।

CONTROLLER OF EXAMINATION
15.10.2024 11:12

ID No: 5277072/5794580

Note: This document contains digital signature of Controller of Examinations, National University.

Generated On: Tuesday, 15 October 2024

বিঃ দ্রঃ EMS এ পরীক্ষাটি অনুষ্ঠিত হচ্ছে বিধায় পরীক্ষার্থী তার প্রবেশ পত্র এবং উত্তর পত্রের QR কোড ইনভিজিলেটর এর মাধ্যমে অবশ্যই স্ক্যান করিয়ে নেবেন।

National University

Bangladesh

BACHELOR DEGREE HONOURS PART-1 EXAMINATION - 2023

Admit Card

Subject Code & Name	**11-ENGLISH**	**Examination Code**	**2201**
Name of Examinee	**MYMUNA JANNAT JERIN**	**Roll No.**	**3314979**
Father's Name	**MD. JAMAL UDDIN**	**Registration No**	**22211248376**
Mother's Name	**HAFSA JANNAT POPY**	**Session & Type**	**2022-23 / REG**
College Code & Name	**4903-KISHOREGANJ GOVT. MAHILA COLLEGE, KISHOREGANJ**		
Center Code & Name	**351-GOVT. GURUDAYAL COLLEGE, KISHOREGANJ**		

Subject Code & name			
211101	**English Reading Skills**		
211103	**English Writing Skills**		
211105	**Introduction to Poetry**		
211107	**Introduction to Prose: Fiction and Non- Fiction:**		
211501	**History of the Emergence of Independent Bangladesh**		
212111	**Introduction to Social Work**		

Seal & Signature of Principal	**Controller of Examinations**

পরীক্ষার্থীদের জন্য নির্দেশাবলী

১. প্রবেশপত্রে কোন প্রকার ভুলত্রুটি পরিলক্ষিত হলে তা পরীক্ষা শুরুর পূর্বেই সংশ্লিষ্ট শাখা থেকে সংশোধন করে নিতে হবে। ভুল বা অসম্পূর্ণ প্রবেশপত্র দ্বারা কোনক্রমে পরীক্ষায় অংশগ্রহণ করা যাবে না। এক্ষেত্রে পরীক্ষার্থী নিজে আবেদন ফরম পূরণে ভুল করলে তাকে নির্ধারিত ফি প্রদান করে প্রবেশপত্র সংশোধন করে নিতে হবে।

২. বিশ্ববিদ্যালয় কর্তৃক নির্ধারিত দিন, তারিখ ও সময়সূচী অনুযায়ী পরীক্ষায় অংশগ্রহণ করতে হবে।

৩. পরীক্ষার প্রথম দিনে পরীক্ষার হলের দরজা এক ঘণ্টা আগে এবং পরবর্তী দিনগুলিতে আধা ঘণ্টা আগে খোলা হবে। পরীক্ষার হলে পরীক্ষার্থী ছাড়া তার কোন আত্মীয় স্বজন বা আপনজনের প্রবেশ নিষেধ।

৪. পরীক্ষার হলে প্রবেশ পত্র, রেজিস্ট্রেশন কার্ড, পরিচয় পত্র, কালি, কলম, পেন্সিল, জ্যামিতি বক্স, ক্যালকুলেটর (প্রয়োজনে) ও টাকা পয়সা ব্যতীত পরীক্ষার্থীর সঙ্গে অন্য কিছু থাকা অবৈধ।

৫. প্রবেশপত্রে উল্লিখিত বিষয় কোড ও শিরোনাম ব্যতীত অন্য কোন বিষয় কোড ও শিরোনামের পরীক্ষায় অংশগ্রহণ করা যাবে না।

৬. মূল উত্তরপত্র ও O M R ফরম এর নির্দিষ্ট স্থানে প্রয়োজনীয় সকল তথ্য নির্ভুলভাবে লিখতে হবে এবং সংশ্লিষ্ট বৃত্ত ভরাট করতে হবে।

৭. প্রতিটি পরীক্ষার জন্য পরীক্ষার্থীকে স্বাক্ষরলিপিতে স্বাক্ষর করতে হবে, অন্যথায় ঐ পরীক্ষায় পরীক্ষার্থী অনুপস্থিত বলে গন্য হবে।

৮. মোবাইল ফোন নিয়ে পরীক্ষার হলে প্রবেশ সম্পূর্ণ নিষিদ্ধ।

৯. পরীক্ষা কেন্দ্রে আইন-শৃঙ্খলা ভঙ্গ অথবা এ কাজে প্ররোচনাদানকারী পরীক্ষার্থীর বিরুদ্ধে তাৎক্ষনিকভাবে আইনানুগ ব্যবস্থা করা হবে।

১০. পরীক্ষা হলের ইনভিজিলেটর ও সংশ্লিষ্ট অফিসার-ইন-চার্জ কর্তৃক আরোপিত নির্দেশাবলী যথাযথভাবে মেনে চলতে হবে।

১১. উত্তরপত্রের কভার পৃষ্ঠায় মুদ্রিত নির্দেশাবলী অবশ্যই মেনে চলতে হবে।

১২. মূল প্রবেশপত্র এবং মূল রেজিস্ট্রেশন কার্ড অবশ্যই সঙ্গে আনতে হবে ।

CONTROLLER OF EXAMINATION
15.10.2024 11:12

ID No: 5296244/5794581

Note: This document contains digital signature of Controller of Examinations, National University.

Generated On: Tuesday, 15 October 2024

বিঃ দ্রঃ EMS এ পরীক্ষাটি অনুষ্ঠিত হচ্ছে বিধায় পরীক্ষার্থী তার প্রবেশ পত্র এবং উত্তর পত্রের QR কোড ইনভিজিলেটর এর মাধ্যমে অবশ্যই স্ক্যান করিয়ে নেবেন।

National University

Bangladesh

BACHELOR DEGREE HONOURS PART-1 EXAMINATION - 2023

Admit Card

Subject Code & Name	**11-ENGLISH**	**Examination Code**	**2201**
Name of Examinee	**MST. NAVY AKTHER**	**Roll No.**	**3314980**
Father's Name	**MD. JULHAS MIA**	**Registration No**	**22211248377**
Mother's Name	**MST. NASRIN AKTHER**	**Session & Type**	**2022-23 / REG**
College Code & Name	**4903-KISHOREGANJ GOVT. MAHILA COLLEGE, KISHOREGANJ**		
Center Code & Name	**351-GOVT. GURUDAYAL COLLEGE, KISHOREGANJ**		

Subject Code & name			
211101	**English Reading Skills**		
211103	**English Writing Skills**		
211105	**Introduction to Poetry**		
211107	**Introduction to Prose: Fiction and Non- Fiction:**		
211501	**History of the Emergence of Independent Bangladesh**		
212111	**Introduction to Social Work**		

	Enamul Kabir.
Seal & Signature of Principal	**Controller of Examinations**

পরীক্ষার্থীদের জন্য নির্দেশাবলী

১. প্রবেশপত্রে কোন প্রকার ভুলত্রুটি পরিলক্ষিত হলে তা পরীক্ষা শুরুর পূর্বেই সংশ্লিষ্ট শাখা থেকে সংশোধন করে নিতে হবে। ভুল বা অসম্পূর্ণ প্রবেশপত্র দ্বারা কোনক্রমে পরীক্ষায় অংশগ্রহণ করা যাবে না। এক্ষেত্রে পরীক্ষার্থী নিজে আবেদন ফরম পূরণে ভুল করলে তাকে নির্ধারিত ফি প্রদান করে প্রবেশপত্র সংশোধন করে নিতে হবে।

২. বিশ্ববিদ্যালয় কর্তৃক নির্ধারিত দিন, তারিখ ও সময়সূচী অনুযায়ী পরীক্ষায় অংশগ্রহণ করতে হবে।

৩. পরীক্ষার প্রথম দিনে পরীক্ষার হলের দরজা এক ঘণ্টা আগে এবং পরবর্তী দিনগুলিতে আধা ঘণ্টা আগে খোলা হবে। পরীক্ষার হলে পরীক্ষার্থী ছাড়া তার কোন আত্মীয় স্বজন বা আপনজনের প্রবেশ নিষেধ।

৪. পরীক্ষার হলে প্রবেশ পত্র, রেজিস্ট্রেশন কার্ড, পরিচয় পত্র, কালি, কলম, পেন্সিল, জ্যামিতি বক্স, ক্যালকুলেটর (প্রয়োজনে) ও টাকা পয়সা ব্যতীত পরীক্ষার্থীর সঙ্গে অন্য কিছু থাকা অবৈধ।

৫. প্রবেশপত্রে উল্লিখিত বিষয় কোড ও শিরোনাম ব্যতীত অন্য কোন বিষয় কোড ও শিরোনামের পরীক্ষায় অংশগ্রহণ করা যাবে না।

৬. মূল উত্তরপত্র ও O M R ফরম এর নির্দিষ্ট স্থানে প্রয়োজনীয় সকল তথ্য নির্ভুলভাবে লিখতে হবে এবং সংশ্লিষ্ট বৃত্ত ভরাট করতে হবে।

৭. প্রতিটি পরীক্ষার জন্য পরীক্ষার্থীকে স্বাক্ষরলিপিতে স্বাক্ষর করতে হবে, অন্যথায় ঐ পরীক্ষায় পরীক্ষার্থী অনুপস্থিত বলে গন্য হবে।

৮. মোবাইল ফোন নিয়ে পরীক্ষার হলে প্রবেশ সম্পূর্ণ নিষিদ্ধ।

৯. পরীক্ষা কেন্দ্রে আইন-শৃঙ্খলা ভঙ্গ অথবা এ কাজে প্ররোচনাদানকারী পরীক্ষার্থীর বিরুদ্ধে তাৎক্ষনিকভাবে আইনানুগ ব্যবস্থা করা হবে।

১০. পরীক্ষা হলের ইনভিজিলেটর ও সংশ্লিষ্ট অফিসার-ইন-চার্জ কর্তৃক আরোপিত নির্দেশাবলী যথাযথভাবে মেনে চলতে হবে।

১১. উত্তরপত্রের কভার পৃষ্ঠায় মুদ্রিত নির্দেশাবলী অবশ্যই মেনে চলতে হবে।

১২. মূল প্রবেশপত্র এবং মূল রেজিস্ট্রেশন কার্ড অবশ্যই সঙ্গে আনতে হবে ।

CONTROLLER OF EXAMINATION
15.10.2024 11:12

ID No: 5297071/5794582

Note: This document contains digital signature of Controller of Examinations, National University.

Generated On: Tuesday, 15 October 2024

বিঃ দ্রঃ **EMS** এ পরীক্ষাটি অনুষ্ঠিত হচ্ছে বিধায় পরীক্ষার্থী তার প্রবেশ পত্র এবং উত্তর পত্রের **QR** কোড ইনভিজিলেটর এর মাধ্যমে অবশ্যই স্ক্যান করিয়ে নেবেন।

National University

Bangladesh

BACHELOR DEGREE HONOURS PART-1 EXAMINATION - 2023

Admit Card

Subject Code & Name	**11-ENGLISH**	**Examination Code**	**2201**
Name of Examinee	**NADIA AKTER SOCHI**	**Roll No.**	**3314981**
Father's Name	**MD. MONJO KHAN**	**Registration No**	**22211248378**
Mother's Name	**MST. SAMSONNAHAR KHANOM**	**Session & Type**	**2022-23 / REG**
College Code & Name	**4903-KISHOREGANJ GOVT. MAHILA COLLEGE, KISHOREGANJ**		
Center Code & Name	**351-GOVT. GURUDAYAL COLLEGE, KISHOREGANJ**		

Subject Code & name			
211101	**English Reading Skills**		
211103	**English Writing Skills**		
211105	**Introduction to Poetry**		
211107	**Introduction to Prose: Fiction and Non- Fiction:**		
211501	**History of the Emergence of Independent Bangladesh**		
212111	**Introduction to Social Work**		

Seal & Signature of Principal	**Controller of Examinations**

পরীক্ষার্থীদের জন্য নির্দেশাবলী

১. প্রবেশপত্রে কোন প্রকার ভুলত্রুটি পরিলক্ষিত হলে তা পরীক্ষা শুরুর পূর্বেই সংশ্লিষ্ট শাখা থেকে সংশোধন করে নিতে হবে। ভুল বা অসম্পূর্ণ প্রবেশপত্র দ্বারা কোনক্রমে পরীক্ষায় অংশগ্রহণ করা যাবে না। এক্ষেত্রে পরীক্ষার্থী নিজে আবেদন ফরম পূরণে ভুল করলে তাকে নির্ধারিত ফি প্রদান করে প্রবেশপত্র সংশোধন করে নিতে হবে।

২. বিশ্ববিদ্যালয় কর্তৃক নির্ধারিত দিন, তারিখ ও সময়সূচী অনুযায়ী পরীক্ষায় অংশগ্রহণ করতে হবে।

৩. পরীক্ষার প্রথম দিনে পরীক্ষার হলের দরজা এক ঘণ্টা আগে এবং পরবর্তী দিনগুলিতে আধা ঘণ্টা আগে খোলা হবে। পরীক্ষার হলে পরীক্ষার্থী ছাড়া তার কোন আত্মীয় স্বজন বা আপনজনের প্রবেশ নিষেধ।

৪. পরীক্ষার হলে প্রবেশ পত্র, রেজিস্ট্রেশন কার্ড, পরিচয় পত্র, কালি, কলম, পেন্সিল, জ্যামিতি বক্স, ক্যালকুলেটর (প্রয়োজনে) ও টাকা পয়সা ব্যতীত পরীক্ষার্থীর সঙ্গে অন্য কিছু থাকা অবৈধ।

৫. প্রবেশপত্রে উল্লিখিত বিষয় কোড ও শিরোনাম ব্যতীত অন্য কোন বিষয় কোড ও শিরোনামের পরীক্ষায় অংশগ্রহণ করা যাবে না।

৬. মূল উত্তরপত্র ও O M R ফরম এর নির্দিষ্ট স্থানে প্রয়োজনীয় সকল তথ্য নির্ভুলভাবে লিখতে হবে এবং সংশ্লিষ্ট বৃত্ত ভরাট করতে হবে।

৭. প্রতিটি পরীক্ষার জন্য পরীক্ষার্থীকে স্বাক্ষরলিপিতে স্বাক্ষর করতে হবে, অন্যথায় ঐ পরীক্ষায় পরীক্ষার্থী অনুপস্থিত বলে গন্য হবে।

৮. মোবাইল ফোন নিয়ে পরীক্ষার হলে প্রবেশ সম্পূর্ণ নিষিদ্ধ।

৯. পরীক্ষা কেন্দ্রে আইন-শৃঙ্খলা ভঙ্গ অথবা এ কাজে প্ররোচনাদানকারী পরীক্ষার্থীর বিরুদ্ধে তাৎক্ষনিকভাবে আইনানুগ ব্যবস্থা করা হবে।

১০. পরীক্ষা হলের ইনভিজিলেটর ও সংশ্লিষ্ট অফিসার-ইন-চার্জ কর্তৃক আরোপিত নির্দেশাবলী যথাযথভাবে মেনে চলতে হবে।

১১. উত্তরপত্রের কভার পৃষ্ঠায় মুদ্রিত নির্দেশাবলী অবশ্যই মেনে চলতে হবে।

১২. মূল প্রবেশপত্র এবং মূল রেজিস্ট্রেশন কার্ড অবশ্যই সঙ্গে আনতে হবে ।

CONTROLLER OF EXAMINATION
15.10.2024 11:12

ID No: 5298102/5794583

Note: This document contains digital signature of Controller of Examinations, National University.

Generated On: Tuesday, 15 October 2024

বিঃ দ্রঃ EMS এ পরীক্ষাটি অনুষ্ঠিত হচ্ছে বিধায় পরীক্ষার্থী তার প্রবেশ পত্র এবং উত্তর পত্রের QR কোড ইনভিজিলেটর এর মাধ্যমে অবশ্যই স্ক্যান করিয়ে নেবেন।

National University

Bangladesh

BACHELOR DEGREE HONOURS PART-1 EXAMINATION - 2023

Admit Card

Subject Code & Name	**11-ENGLISH**	**Examination Code**	**2201**
Name of Examinee	**MST. LIYA AKTER PROMA**	**Roll No.**	**3314982**
Father's Name	**MD. ABDUL ROB**	**Registration No**	**22211248379**
Mother's Name	**MST. JULAKHA KHATUN**	**Session & Type**	**2022-23 / REG**
College Code & Name	**4903-KISHOREGANJ GOVT. MAHILA COLLEGE, KISHOREGANJ**		
Center Code & Name	**351-GOVT. GURUDAYAL COLLEGE, KISHOREGANJ**		

Subject Code & name			
211101	**English Reading Skills**		
211103	**English Writing Skills**		
211105	**Introduction to Poetry**		
211107	**Introduction to Prose: Fiction and Non- Fiction:**		
211501	**History of the Emergence of Independent Bangladesh**		
212111	**Introduction to Social Work**		

Seal & Signature of Principal	**Controller of Examinations**

পরীক্ষার্থীদের জন্য নির্দেশাবলী

১. প্রবেশপত্রে কোন প্রকার ভুলত্রুটি পরিলক্ষিত হলে তা পরীক্ষা শুরুর পূর্বেই সংশ্লিষ্ট শাখা থেকে সংশোধন করে নিতে হবে। ভুল বা অসম্পূর্ণ প্রবেশপত্র দ্বারা কোনক্রমে পরীক্ষায় অংশগ্রহণ করা যাবে না। এক্ষেত্রে পরীক্ষার্থী নিজে আবেদন ফরম পূরণে ভুল করলে তাকে নির্ধারিত ফি প্রদান করে প্রবেশপত্র সংশোধন করে নিতে হবে।

২. বিশ্ববিদ্যালয় কর্তৃক নির্ধারিত দিন, তারিখ ও সময়সূচী অনুযায়ী পরীক্ষায় অংশগ্রহণ করতে হবে।

৩. পরীক্ষার প্রথম দিনে পরীক্ষার হলের দরজা এক ঘণ্টা আগে এবং পরবর্তী দিনগুলিতে আধা ঘণ্টা আগে খোলা হবে। পরীক্ষার হলে পরীক্ষার্থী ছাড়া তার কোন আত্মীয় স্বজন বা আপনজনের প্রবেশ নিষেধ।

৪. পরীক্ষার হলে প্রবেশ পত্র, রেজিস্ট্রেশন কার্ড, পরিচয় পত্র, কালি, কলম, পেন্সিল, জ্যামিতি বক্স, ক্যালকুলেটর (প্রয়োজনে) ও টাকা পয়সা ব্যতীত পরীক্ষার্থীর সঙ্গে অন্য কিছু থাকা অবৈধ।

৫. প্রবেশপত্রে উল্লিখিত বিষয় কোড ও শিরোনাম ব্যতীত অন্য কোন বিষয় কোড ও শিরোনামের পরীক্ষায় অংশগ্রহণ করা যাবে না।

৬. মূল উত্তরপত্র ও O M R ফরম এর নির্দিষ্ট স্থানে প্রয়োজনীয় সকল তথ্য নির্ভুলভাবে লিখতে হবে এবং সংশ্লিষ্ট বৃত্ত ভরাট করতে হবে।

৭. প্রতিটি পরীক্ষার জন্য পরীক্ষার্থীকে স্বাক্ষরলিপিতে স্বাক্ষর করতে হবে, অন্যথায় ঐ পরীক্ষায় পরীক্ষার্থী অনুপস্থিত বলে গন্য হবে।

৮. মোবাইল ফোন নিয়ে পরীক্ষার হলে প্রবেশ সম্পূর্ণ নিষিদ্ধ।

৯. পরীক্ষা কেন্দ্রে আইন-শৃঙ্খলা ভঙ্গ অথবা এ কাজে প্ররোচনাদানকারী পরীক্ষার্থীর বিরুদ্ধে তাৎক্ষনিকভাবে আইনানুগ ব্যবস্থা করা হবে।

১০. পরীক্ষা হলের ইনভিজিলেটর ও সংশ্লিষ্ট অফিসার-ইন-চার্জ কর্তৃক আরোপিত নির্দেশাবলী যথাযথভাবে মেনে চলতে হবে।

১১. উত্তরপত্রের কভার পৃষ্ঠায় মুদ্রিত নির্দেশাবলী অবশ্যই মেনে চলতে হবে।

১২. মূল প্রবেশপত্র এবং মূল রেজিস্ট্রেশন কার্ড অবশ্যই সঙ্গে আনতে হবে ।

CONTROLLER OF EXAMINATION
15.10.2024 11:12

ID No: 5298243/5863553

Note: This document contains digital signature of Controller of Examinations, National University.

Generated On: Tuesday, 15 October 2024

বিঃ দ্রঃ EMS এ পরীক্ষাটি অনুষ্ঠিত হচ্ছে বিধায় পরীক্ষার্থী তার প্রবেশ পত্র এবং উত্তর পত্রের QR কোড ইনভিজিলেটর এর মাধ্যমে অবশ্যই স্ক্যান করিয়ে নেবেন।

National University

Bangladesh

BACHELOR DEGREE HONOURS PART-1 EXAMINATION - 2023

Admit Card

Subject Code & Name	**11-ENGLISH**	**Examination Code**	**2201**
Name of Examinee	**MST. RUMPA AKTER**	**Roll No.**	**3314983**
Father's Name	**MD. NAZRUL ISLAM**	**Registration No**	**22211248380**
Mother's Name	**MST. SHORUPA AKTER**	**Session & Type**	**2022-23 / REG**
College Code & Name	**4903-KISHOREGANJ GOVT. MAHILA COLLEGE, KISHOREGANJ**		
Center Code & Name	**351-GOVT. GURUDAYAL COLLEGE, KISHOREGANJ**		

Subject Code & name			
211101	**English Reading Skills**		
211103	**English Writing Skills**		
211105	**Introduction to Poetry**		
211107	**Introduction to Prose: Fiction and Non- Fiction:**		
211501	**History of the Emergence of Independent Bangladesh**		
212111	**Introduction to Social Work**		

	Enamul Kabir.
Seal & Signature of Principal	**Controller of Examinations**

পরীক্ষার্থীদের জন্য নির্দেশাবলী

১. প্রবেশপত্রে কোন প্রকার ভুলত্রুটি পরিলক্ষিত হলে তা পরীক্ষা শুরুর পূর্বেই সংশ্লিষ্ট শাখা থেকে সংশোধন করে নিতে হবে। ভুল বা অসম্পূর্ণ প্রবেশপত্র দ্বারা কোনক্রমে পরীক্ষায় অংশগ্রহণ করা যাবে না। এক্ষেত্রে পরীক্ষার্থী নিজে আবেদন ফরম পূরণে ভুল করলে তাকে নির্ধারিত ফি প্রদান করে প্রবেশপত্র সংশোধন করে নিতে হবে।

২. বিশ্ববিদ্যালয় কর্তৃক নির্ধারিত দিন, তারিখ ও সময়সূচী অনুযায়ী পরীক্ষায় অংশগ্রহণ করতে হবে।

৩. পরীক্ষার প্রথম দিনে পরীক্ষার হলের দরজা এক ঘণ্টা আগে এবং পরবর্তী দিনগুলিতে আধা ঘণ্টা আগে খোলা হবে। পরীক্ষার হলে পরীক্ষার্থী ছাড়া তার কোন আত্মীয় স্বজন বা আপনজনের প্রবেশ নিষেধ।

৪. পরীক্ষার হলে প্রবেশ পত্র, রেজিস্ট্রেশন কার্ড, পরিচয় পত্র, কালি, কলম, পেন্সিল, জ্যামিতি বক্স, ক্যালকুলেটর (প্রয়োজনে) ও টাকা পয়সা ব্যতীত পরীক্ষার্থীর সঙ্গে অন্য কিছু থাকা অবৈধ।

৫. প্রবেশপত্রে উল্লিখিত বিষয় কোড ও শিরোনাম ব্যতীত অন্য কোন বিষয় কোড ও শিরোনামের পরীক্ষায় অংশগ্রহণ করা যাবে না।

৬. মূল উত্তরপত্র ও O M R ফরম এর নির্দিষ্ট স্থানে প্রয়োজনীয় সকল তথ্য নির্ভুলভাবে লিখতে হবে এবং সংশ্লিষ্ট বৃত্ত ভরাট করতে হবে।

৭. প্রতিটি পরীক্ষার জন্য পরীক্ষার্থীকে স্বাক্ষরলিপিতে স্বাক্ষর করতে হবে, অন্যথায় ঐ পরীক্ষায় পরীক্ষার্থী অনুপস্থিত বলে গন্য হবে।

৮. মোবাইল ফোন নিয়ে পরীক্ষার হলে প্রবেশ সম্পূর্ণ নিষিদ্ধ।

৯. পরীক্ষা কেন্দ্রে আইন-শৃঙ্খলা ভঙ্গ অথবা এ কাজে প্ররোচনাদানকারী পরীক্ষার্থীর বিরুদ্ধে তাৎক্ষনিকভাবে আইনানুগ ব্যবস্থা করা হবে।

১০. পরীক্ষা হলের ইনভিজিলেটর ও সংশ্লিষ্ট অফিসার-ইন-চার্জ কর্তৃক আরোপিত নির্দেশাবলী যথাযথভাবে মেনে চলতে হবে।

১১. উত্তরপত্রের কভার পৃষ্ঠায় মুদ্রিত নির্দেশাবলী অবশ্যই মেনে চলতে হবে।

১২. মূল প্রবেশপত্র এবং মূল রেজিস্ট্রেশন কার্ড অবশ্যই সঙ্গে আনতে হবে ।

CONTROLLER OF EXAMINATION

15.10.2024 11:12

ID No: 5305870/5794584

Note: This document contains digital signature of Controller of Examinations, National University.

Generated On: Tuesday, 15 October 2024

বিঃ দ্রঃ **EMS** এ পরীক্ষাটি অনুষ্ঠিত হচ্ছে বিধায় পরীক্ষার্থী তার প্রবেশ পত্র এবং উত্তর পত্রের **QR** কোড ইনভিজিলেটর এর মাধ্যমে অবশ্যই স্ক্যান করিয়ে নেবেন।

National University

Bangladesh

BACHELOR DEGREE HONOURS PART-1 EXAMINATION - 2023

Admit Card

Subject Code & Name	**11-ENGLISH**	**Examination Code**	**2201**
Name of Examinee	**LIYA**	**Roll No.**	**3314984**
Father's Name	**DHANO MIA**	**Registration No**	**22211248381**
Mother's Name	**SABINA YESMIN**	**Session & Type**	**2022-23 / REG**
College Code & Name	**4903-KISHOREGANJ GOVT. MAHILA COLLEGE, KISHOREGANJ**		
Center Code & Name	**351-GOVT. GURUDAYAL COLLEGE, KISHOREGANJ**		

Subject Code & name			
211101	**English Reading Skills**		
211103	**English Writing Skills**		
211105	**Introduction to Poetry**		
211107	**Introduction to Prose: Fiction and Non- Fiction:**		
211501	**History of the Emergence of Independent Bangladesh**		
212111	**Introduction to Social Work**		

Seal & Signature of Principal	**Controller of Examinations**

পরীক্ষার্থীদের জন্য নির্দেশাবলী

১. প্রবেশপত্রে কোন প্রকার ভুলত্রুটি পরিলক্ষিত হলে তা পরীক্ষা শুরুর পূর্বেই সংশ্লিষ্ট শাখা থেকে সংশোধন করে নিতে হবে। ভুল বা অসম্পূর্ণ প্রবেশপত্র দ্বারা কোনক্রমে পরীক্ষায় অংশগ্রহণ করা যাবে না। এক্ষেত্রে পরীক্ষার্থী নিজে আবেদন ফরম পূরণে ভুল করলে তাকে নির্ধারিত ফি প্রদান করে প্রবেশপত্র সংশোধন করে নিতে হবে।

২. বিশ্ববিদ্যালয় কর্তৃক নির্ধারিত দিন, তারিখ ও সময়সূচী অনুযায়ী পরীক্ষায় অংশগ্রহণ করতে হবে।

৩. পরীক্ষার প্রথম দিনে পরীক্ষার হলের দরজা এক ঘণ্টা আগে এবং পরবর্তী দিনগুলিতে আধা ঘণ্টা আগে খোলা হবে। পরীক্ষার হলে পরীক্ষার্থী ছাড়া তার কোন আত্মীয় স্বজন বা আপনজনের প্রবেশ নিষেধ।

৪. পরীক্ষার হলে প্রবেশ পত্র, রেজিস্ট্রেশন কার্ড, পরিচয় পত্র, কালি, কলম, পেন্সিল, জ্যামিতি বক্স, ক্যালকুলেটর (প্রয়োজনে) ও টাকা পয়সা ব্যতীত পরীক্ষার্থীর সঙ্গে অন্য কিছু থাকা অবৈধ।

৫. প্রবেশপত্রে উল্লিখিত বিষয় কোড ও শিরোনাম ব্যতীত অন্য কোন বিষয় কোড ও শিরোনামের পরীক্ষায় অংশগ্রহণ করা যাবে না।

৬. মূল উত্তরপত্র ও O M R ফরম এর নির্দিষ্ট স্থানে প্রয়োজনীয় সকল তথ্য নির্ভুলভাবে লিখতে হবে এবং সংশ্লিষ্ট বৃত্ত ভরাট করতে হবে।

৭. প্রতিটি পরীক্ষার জন্য পরীক্ষার্থীকে স্বাক্ষরলিপিতে স্বাক্ষর করতে হবে, অন্যথায় ঐ পরীক্ষায় পরীক্ষার্থী অনুপস্থিত বলে গন্য হবে।

৮. মোবাইল ফোন নিয়ে পরীক্ষার হলে প্রবেশ সম্পূর্ণ নিষিদ্ধ।

৯. পরীক্ষা কেন্দ্রে আইন-শৃঙ্খলা ভঙ্গ অথবা এ কাজে প্ররোচনাদানকারী পরীক্ষার্থীর বিরুদ্ধে তাৎক্ষনিকভাবে আইনানুগ ব্যবস্থা করা হবে।

১০. পরীক্ষা হলের ইনভিজিলেটর ও সংশ্লিষ্ট অফিসার-ইন-চার্জ কর্তৃক আরোপিত নির্দেশাবলী যথাযথভাবে মেনে চলতে হবে।

১১. উত্তরপত্রের কভার পৃষ্ঠায় মুদ্রিত নির্দেশাবলী অবশ্যই মেনে চলতে হবে।

১২. মূল প্রবেশপত্র এবং মূল রেজিস্ট্রেশন কার্ড অবশ্যই সঙ্গে আনতে হবে ।

CONTROLLER OF EXAMINATION

15.10.2024 11:12

ID No: 5311662/5756805

Note: This document contains digital signature of Controller of Examinations, National University.

Generated On: Tuesday, 15 October 2024

বিঃ দ্রঃ EMS এ পরীক্ষাটি অনুষ্ঠিত হচ্ছে বিধায় পরীক্ষার্থী তার প্রবেশ পত্র এবং উত্তর পত্রের QR কোড ইনভিজিলেটর এর মাধ্যমে অবশ্যই স্ক্যান করিয়ে নেবেন।

National University

Bangladesh

BACHELOR DEGREE HONOURS PART-1 EXAMINATION - 2023

Admit Card

Subject Code & Name	**11-ENGLISH**	**Examination Code**	**2201**
Name of Examinee	**SAYMA AKTER LABONI**	**Roll No.**	**3314985**
Father's Name	**MD. ABDUS SALAM**	**Registration No**	**22211248382**
Mother's Name	**SHAMSONNAHAR**	**Session & Type**	**2022-23 / REG**
College Code & Name	**4903-KISHOREGANJ GOVT. MAHILA COLLEGE, KISHOREGANJ**		
Center Code & Name	**351-GOVT. GURUDAYAL COLLEGE, KISHOREGANJ**		

Subject Code & name			
211101	**English Reading Skills**		
211103	**English Writing Skills**		
211105	**Introduction to Poetry**		
211107	**Introduction to Prose: Fiction and Non- Fiction:**		
211501	**History of the Emergence of Independent Bangladesh**		
212111	**Introduction to Social Work**		

Seal & Signature of Principal	**Controller of Examinations**

পরীক্ষার্থীদের জন্য নির্দেশাবলী

১. প্রবেশপত্রে কোন প্রকার ভুলত্রুটি পরিলক্ষিত হলে তা পরীক্ষা শুরুর পূর্বেই সংশ্লিষ্ট শাখা থেকে সংশোধন করে নিতে হবে। ভুল বা অসম্পূর্ণ প্রবেশপত্র দ্বারা কোনক্রমে পরীক্ষায় অংশগ্রহণ করা যাবে না। এক্ষেত্রে পরীক্ষার্থী নিজে আবেদন ফরম পূরণে ভুল করলে তাকে নির্ধারিত ফি প্রদান করে প্রবেশপত্র সংশোধন করে নিতে হবে।
২. বিশ্ববিদ্যালয় কর্তৃক নির্ধারিত দিন, তারিখ ও সময়সূচী অনুযায়ী পরীক্ষায় অংশগ্রহণ করতে হবে।
৩. পরীক্ষার প্রথম দিনে পরীক্ষার হলের দরজা এক ঘণ্টা আগে এবং পরবর্তী দিনগুলিতে আধা ঘণ্টা আগে খোলা হবে। পরীক্ষার হলে পরীক্ষার্থী ছাড়া তার কোন আত্মীয় স্বজন বা আপনজনের প্রবেশ নিষেধ।
৪. পরীক্ষার হলে প্রবেশ পত্র, রেজিস্ট্রেশন কার্ড, পরিচয় পত্র, কালি, কলম, পেন্সিল, জ্যামিতি বক্স, ক্যালকুলেটর (প্রয়োজনে) ও টাকা পয়সা ব্যতীত পরীক্ষার্থীর সঙ্গে অন্য কিছু থাকা অবৈধ।
৫. প্রবেশপত্রে উল্লিখিত বিষয় কোড ও শিরোনাম ব্যতীত অন্য কোন বিষয় কোড ও শিরোনামের পরীক্ষায় অংশগ্রহণ করা যাবে না।
৬. মূল উত্তরপত্র ও O M R ফরম এর নির্দিষ্ট স্থানে প্রয়োজনীয় সকল তথ্য নির্ভুলভাবে লিখতে হবে এবং সংশ্লিষ্ট বৃত্ত ভরাট করতে হবে।
৭. প্রতিটি পরীক্ষার জন্য পরীক্ষার্থীকে স্বাক্ষরলিপিতে স্বাক্ষর করতে হবে, অন্যথায় ঐ পরীক্ষায় পরীক্ষার্থী অনুপস্থিত বলে গন্য হবে।
৮. মোবাইল ফোন নিয়ে পরীক্ষার হলে প্রবেশ সম্পূর্ণ নিষিদ্ধ।
৯. পরীক্ষা কেন্দ্রে আইন-শৃঙ্খলা ভঙ্গ অথবা এ কাজে প্ররোচনাদানকারী পরীক্ষার্থীর বিরুদ্ধে তাৎক্ষনিকভাবে আইনানুগ ব্যবস্থা করা হবে।
১০. পরীক্ষা হলের ইনভিজিলেটর ও সংশ্লিষ্ট অফিসার-ইন-চার্জ কর্তৃক আরোপিত নির্দেশাবলী যথাযথভাবে মেনে চলতে হবে।
১১. উত্তরপত্রের কভার পৃষ্ঠায় মুদ্রিত নির্দেশাবলী অবশ্যই মেনে চলতে হবে।
১২. মূল প্রবেশপত্র এবং মূল রেজিস্ট্রেশন কার্ড অবশ্যই সঙ্গে আনতে হবে ।

CONTROLLER OF EXAMINATION
15.10.2024 11:12

ID No: 5316754/5756806

Note: This document contains digital signature of Controller of Examinations, National University.

Generated On: Tuesday, 15 October 2024

বিঃ দ্রঃ EMS এ পরীক্ষাটি অনুষ্ঠিত হচ্ছে বিধায় পরীক্ষার্থী তার প্রবেশ পত্র এবং উত্তর পত্রের QR কোড ইনভিজিলেটর এর মাধ্যমে অবশ্যই স্ক্যান করিয়ে নেবেন।

National University

Bangladesh

BACHELOR DEGREE HONOURS PART-1 EXAMINATION - 2023

Admit Card

Subject Code & Name	**11-ENGLISH**	**Examination Code**	**2201**
Name of Examinee	**KAZI SHAIMA SADIA**	**Roll No.**	**3314986**
Father's Name	**KAZI NAZMUL AHSAN**	**Registration No**	**22211248384**
Mother's Name	**MST. ATIKA SULTANA**	**Session & Type**	**2022-23 / REG**
College Code & Name	**4903-KISHOREGANJ GOVT. MAHILA COLLEGE, KISHOREGANJ**		
Center Code & Name	**351-GOVT. GURUDAYAL COLLEGE, KISHOREGANJ**		

Subject Code & name			
211101	**English Reading Skills**		
211103	**English Writing Skills**		
211105	**Introduction to Poetry**		
211107	**Introduction to Prose: Fiction and Non- Fiction:**		
211501	**History of the Emergence of Independent Bangladesh**		
212111	**Introduction to Social Work**		

	Enamul Kabir.
Seal & Signature of Principal	**Controller of Examinations**

পরীক্ষার্থীদের জন্য নির্দেশাবলী

১. প্রবেশপত্রে কোন প্রকার ভুলত্রুটি পরিলক্ষিত হলে তা পরীক্ষা শুরুর পূর্বেই সংশ্লিষ্ট শাখা থেকে সংশোধন করে নিতে হবে। ভুল বা অসম্পূর্ণ প্রবেশপত্র দ্বারা কোনক্রমে পরীক্ষায় অংশগ্রহণ করা যাবে না। এক্ষেত্রে পরীক্ষার্থী নিজে আবেদন ফরম পূরণে ভুল করলে তাকে নির্ধারিত ফি প্রদান করে প্রবেশপত্র সংশোধন করে নিতে হবে।

২. বিশ্ববিদ্যালয় কর্তৃক নির্ধারিত দিন, তারিখ ও সময়সূচী অনুযায়ী পরীক্ষায় অংশগ্রহণ করতে হবে।

৩. পরীক্ষার প্রথম দিনে পরীক্ষার হলের দরজা এক ঘণ্টা আগে এবং পরবর্তী দিনগুলিতে আধা ঘণ্টা আগে খোলা হবে। পরীক্ষার হলে পরীক্ষার্থী ছাড়া তার কোন আত্মীয় স্বজন বা আপনজনের প্রবেশ নিষেধ।

৪. পরীক্ষার হলে প্রবেশ পত্র, রেজিস্ট্রেশন কার্ড, পরিচয় পত্র, কালি, কলম, পেন্সিল, জ্যামিতি বক্স, ক্যালকুলেটর (প্রয়োজনে) ও টাকা পয়সা ব্যতীত পরীক্ষার্থীর সঙ্গে অন্য কিছু থাকা অবৈধ।

৫. প্রবেশপত্রে উল্লিখিত বিষয় কোড ও শিরোনাম ব্যতীত অন্য কোন বিষয় কোড ও শিরোনামের পরীক্ষায় অংশগ্রহণ করা যাবে না।

৬. মূল উত্তরপত্র ও O M R ফরম এর নির্দিষ্ট স্থানে প্রয়োজনীয় সকল তথ্য নির্ভুলভাবে লিখতে হবে এবং সংশ্লিষ্ট বৃত্ত ভরাট করতে হবে।

৭. প্রতিটি পরীক্ষার জন্য পরীক্ষার্থীকে স্বাক্ষরলিপিতে স্বাক্ষর করতে হবে, অন্যথায় ঐ পরীক্ষায় পরীক্ষার্থী অনুপস্থিত বলে গন্য হবে।

৮. মোবাইল ফোন নিয়ে পরীক্ষার হলে প্রবেশ সম্পূর্ণ নিষিদ্ধ।

৯. পরীক্ষা কেন্দ্রে আইন-শৃঙ্খলা ভঙ্গ অথবা এ কাজে প্ররোচনাদানকারী পরীক্ষার্থীর বিরুদ্ধে তাৎক্ষনিকভাবে আইনানুগ ব্যবস্থা করা হবে।

১০. পরীক্ষা হলের ইনভিজিলেটর ও সংশ্লিষ্ট অফিসার-ইন-চার্জ কর্তৃক আরোপিত নির্দেশাবলী যথাযথভাবে মেনে চলতে হবে।

১১. উত্তরপত্রের কভার পৃষ্ঠায় মুদ্রিত নির্দেশাবলী অবশ্যই মেনে চলতে হবে।

১২. মূল প্রবেশপত্র এবং মূল রেজিস্ট্রেশন কার্ড অবশ্যই সঙ্গে আনতে হবে ।

CONTROLLER OF EXAMINATION
15.10.2024 11:12

ID No: 7006484/5794585

Note: This document contains digital signature of Controller of Examinations, National University.

Generated On: Tuesday, 15 October 2024

বিঃ দ্রঃ EMS এ পরীক্ষাটি অনুষ্ঠিত হচ্ছে বিধায় পরীক্ষার্থী তার প্রবেশ পত্র এবং উত্তর পত্রের QR কোড ইনভিজিলেটর এর মাধ্যমে অবশ্যই স্ক্যান করিয়ে নেবেন।

National University

Bangladesh

BACHELOR DEGREE HONOURS PART-1 EXAMINATION - 2023

Admit Card

Subject Code & Name	**11-ENGLISH**	**Examination Code**	**2201**
Name of Examinee	**NAHIDA AKTER**	**Roll No.**	**3314987**
Father's Name	**MD. ABUL HASHEM**	**Registration No**	**22211248385**
Mother's Name	**KAMRUNNAHER**	**Session & Type**	**2022-23 / REG**
College Code & Name	**4903-KISHOREGANJ GOVT. MAHILA COLLEGE, KISHOREGANJ**		
Center Code & Name	**351-GOVT. GURUDAYAL COLLEGE, KISHOREGANJ**		

Subject Code & name			
211101	**English Reading Skills**		
211103	**English Writing Skills**		
211105	**Introduction to Poetry**		
211107	**Introduction to Prose: Fiction and Non- Fiction:**		
211501	**History of the Emergence of Independent Bangladesh**		
212111	**Introduction to Social Work**		

Seal & Signature of Principal	**Controller of Examinations**

পরীক্ষার্থীদের জন্য নির্দেশাবলী

১. প্রবেশপত্রে কোন প্রকার ভুলত্রুটি পরিলক্ষিত হলে তা পরীক্ষা শুরুর পূর্বেই সংশ্লিষ্ট শাখা থেকে সংশোধন করে নিতে হবে। ভুল বা অসম্পূর্ণ প্রবেশপত্র দ্বারা কোনক্রমে পরীক্ষায় অংশগ্রহণ করা যাবে না। এক্ষেত্রে পরীক্ষার্থী নিজে আবেদন ফরম পূরণে ভুল করলে তাকে নির্ধারিত ফি প্রদান করে প্রবেশপত্র সংশোধন করে নিতে হবে।

২. বিশ্ববিদ্যালয় কর্তৃক নির্ধারিত দিন, তারিখ ও সময়সূচী অনুযায়ী পরীক্ষায় অংশগ্রহণ করতে হবে।

৩. পরীক্ষার প্রথম দিনে পরীক্ষার হলের দরজা এক ঘণ্টা আগে এবং পরবর্তী দিনগুলিতে আধা ঘণ্টা আগে খোলা হবে। পরীক্ষার হলে পরীক্ষার্থী ছাড়া তার কোন আত্মীয় স্বজন বা আপনজনের প্রবেশ নিষেধ।

৪. পরীক্ষার হলে প্রবেশ পত্র, রেজিস্ট্রেশন কার্ড, পরিচয় পত্র, কালি, কলম, পেন্সিল, জ্যামিতি বক্স, ক্যালকুলেটর (প্রয়োজনে) ও টাকা পয়সা ব্যতীত পরীক্ষার্থীর সঙ্গে অন্য কিছু থাকা অবৈধ।

৫. প্রবেশপত্রে উল্লিখিত বিষয় কোড ও শিরোনাম ব্যতীত অন্য কোন বিষয় কোড ও শিরোনামের পরীক্ষায় অংশগ্রহণ করা যাবে না।

৬. মূল উত্তরপত্র ও O M R ফরম এর নির্দিষ্ট স্থানে প্রয়োজনীয় সকল তথ্য নির্ভুলভাবে লিখতে হবে এবং সংশ্লিষ্ট বৃত্ত ভরাট করতে হবে।

৭. প্রতিটি পরীক্ষার জন্য পরীক্ষার্থীকে স্বাক্ষরলিপিতে স্বাক্ষর করতে হবে, অন্যথায় ঐ পরীক্ষায় পরীক্ষার্থী অনুপস্থিত বলে গন্য হবে।

৮. মোবাইল ফোন নিয়ে পরীক্ষার হলে প্রবেশ সম্পূর্ণ নিষিদ্ধ।

৯. পরীক্ষা কেন্দ্রে আইন-শৃঙ্খলা ভঙ্গ অথবা এ কাজে প্ররোচনাদানকারী পরীক্ষার্থীর বিরুদ্ধে তাৎক্ষনিকভাবে আইনানুগ ব্যবস্থা করা হবে।

১০. পরীক্ষা হলের ইনভিজিলেটর ও সংশ্লিষ্ট অফিসার-ইন-চার্জ কর্তৃক আরোপিত নির্দেশাবলী যথাযথভাবে মেনে চলতে হবে।

১১. উত্তরপত্রের কভার পৃষ্ঠায় মুদ্রিত নির্দেশাবলী অবশ্যই মেনে চলতে হবে।

১২. মূল প্রবেশপত্র এবং মূল রেজিস্ট্রেশন কার্ড অবশ্যই সঙ্গে আনতে হবে ।

CONTROLLER OF EXAMINATION

15.10.2024 11:12

ID No: 7015293/5794586

Note: This document contains digital signature of Controller of Examinations, National University.

Generated On: Tuesday, 15 October 2024

বিঃ দ্রঃ EMS এ পরীক্ষাটি অনুষ্ঠিত হচ্ছে বিধায় পরীক্ষার্থী তার প্রবেশ পত্র এবং উত্তর পত্রের QR কোড ইনভিজিলেটর এর মাধ্যমে অবশ্যই স্ক্যান করিয়ে নেবেন।

National University

Bangladesh

BACHELOR DEGREE HONOURS PART-1 EXAMINATION - 2023

Admit Card

Subject Code & Name	**11-ENGLISH**	**Examination Code**	**2201**
Name of Examinee	**MST. FARJANA AKTER**	**Roll No.**	**3314988**
Father's Name	**MD. KAZIM UDDIN**	**Registration No**	**22211248386**
Mother's Name	**MST. SAKINA AKTER**	**Session & Type**	**2022-23 / REG**
College Code & Name	**4903-KISHOREGANJ GOVT. MAHILA COLLEGE, KISHOREGANJ**		
Center Code & Name	**351-GOVT. GURUDAYAL COLLEGE, KISHOREGANJ**		

Subject Code & name			
211101	**English Reading Skills**		
211103	**English Writing Skills**		
211105	**Introduction to Poetry**		
211107	**Introduction to Prose: Fiction and Non- Fiction:**		
211501	**History of the Emergence of Independent Bangladesh**		
212111	**Introduction to Social Work**		

Seal & Signature of Principal	**Controller of Examinations**

পরীক্ষার্থীদের জন্য নির্দেশাবলী

১. প্রবেশপত্রে কোন প্রকার ভুলত্রুটি পরিলক্ষিত হলে তা পরীক্ষা শুরুর পূর্বেই সংশ্লিষ্ট শাখা থেকে সংশোধন করে নিতে হবে। ভুল বা অসম্পূর্ণ প্রবেশপত্র দ্বারা কোনক্রমে পরীক্ষায় অংশগ্রহণ করা যাবে না। এক্ষেত্রে পরীক্ষার্থী নিজে আবেদন ফরম পূরণে ভুল করলে তাকে নির্ধারিত ফি প্রদান করে প্রবেশপত্র সংশোধন করে নিতে হবে।

২. বিশ্ববিদ্যালয় কর্তৃক নির্ধারিত দিন, তারিখ ও সময়সূচী অনুযায়ী পরীক্ষায় অংশগ্রহণ করতে হবে।

৩. পরীক্ষার প্রথম দিনে পরীক্ষার হলের দরজা এক ঘণ্টা আগে এবং পরবর্তী দিনগুলিতে আধা ঘণ্টা আগে খোলা হবে। পরীক্ষার হলে পরীক্ষার্থী ছাড়া তার কোন আত্মীয় স্বজন বা আপনজনের প্রবেশ নিষেধ।

৪. পরীক্ষার হলে প্রবেশ পত্র, রেজিস্ট্রেশন কার্ড, পরিচয় পত্র, কালি, কলম, পেন্সিল, জ্যামিতি বক্স, ক্যালকুলেটর (প্রয়োজনে) ও টাকা পয়সা ব্যতীত পরীক্ষার্থীর সঙ্গে অন্য কিছু থাকা অবৈধ।

৫. প্রবেশপত্রে উল্লিখিত বিষয় কোড ও শিরোনাম ব্যতীত অন্য কোন বিষয় কোড ও শিরোনামের পরীক্ষায় অংশগ্রহণ করা যাবে না।

৬. মূল উত্তরপত্র ও O M R ফরম এর নির্দিষ্ট স্থানে প্রয়োজনীয় সকল তথ্য নির্ভুলভাবে লিখতে হবে এবং সংশ্লিষ্ট বৃত্ত ভরাট করতে হবে।

৭. প্রতিটি পরীক্ষার জন্য পরীক্ষার্থীকে স্বাক্ষরলিপিতে স্বাক্ষর করতে হবে, অন্যথায় ঐ পরীক্ষায় পরীক্ষার্থী অনুপস্থিত বলে গন্য হবে।

৮. মোবাইল ফোন নিয়ে পরীক্ষার হলে প্রবেশ সম্পূর্ণ নিষিদ্ধ।

৯. পরীক্ষা কেন্দ্রে আইন-শৃঙ্খলা ভঙ্গ অথবা এ কাজে প্ররোচনাদানকারী পরীক্ষার্থীর বিরুদ্ধে তাৎক্ষনিকভাবে আইনানুগ ব্যবস্থা করা হবে।

১০. পরীক্ষা হলের ইনভিজিলেটর ও সংশ্লিষ্ট অফিসার-ইন-চার্জ কর্তৃক আরোপিত নির্দেশাবলী যথাযথভাবে মেনে চলতে হবে।

১১. উত্তরপত্রের কভার পৃষ্ঠায় মুদ্রিত নির্দেশাবলী অবশ্যই মেনে চলতে হবে।

১২. মূল প্রবেশপত্র এবং মূল রেজিস্ট্রেশন কার্ড অবশ্যই সঙ্গে আনতে হবে ।

CONTROLLER OF EXAMINATION
15.10.2024 11:12

ID No: 7026798/5756808

Note: This document contains digital signature of Controller of Examinations, National University.

Generated On: Tuesday, 15 October 2024

বিঃ দ্রঃ EMS এ পরীক্ষাটি অনুষ্ঠিত হচ্ছে বিধায় পরীক্ষার্থী তার প্রবেশ পত্র এবং উত্তর পত্রের QR কোড ইনভিজিলেটর এর মাধ্যমে অবশ্যই স্ক্যান করিয়ে নেবেন।

National University

Bangladesh

BACHELOR DEGREE HONOURS PART-1 EXAMINATION - 2023

Admit Card

Subject Code & Name	**11-ENGLISH**	**Examination Code**	**2201**
Name of Examinee	**SAUDA**	**Roll No.**	**3314989**
Father's Name	**MD. ABDUL AOWAL**	**Registration No**	**22211248388**
Mother's Name	**AMBIA AKTER**	**Session & Type**	**2022-23 / REG**
College Code & Name	**4903-KISHOREGANJ GOVT. MAHILA COLLEGE, KISHOREGANJ**		
Center Code & Name	**351-GOVT. GURUDAYAL COLLEGE, KISHOREGANJ**		

Subject Code & name			
211101	**English Reading Skills**		
211103	**English Writing Skills**		
211105	**Introduction to Poetry**		
211107	**Introduction to Prose: Fiction and Non- Fiction:**		
211501	**History of the Emergence of Independent Bangladesh**		
212111	**Introduction to Social Work**		

	Eram K Sen.
Seal & Signature of Principal	**Controller of Examinations**

পরীক্ষার্থীদের জন্য নির্দেশাবলী

১. প্রবেশপত্রে কোন প্রকার ভুলত্রুটি পরিলক্ষিত হলে তা পরীক্ষা শুরুর পূর্বেই সংশ্লিষ্ট শাখা থেকে সংশোধন করে নিতে হবে। ভুল বা অসম্পূর্ণ প্রবেশপত্র দ্বারা কোনক্রমে পরীক্ষায় অংশগ্রহণ করা যাবে না। এক্ষেত্রে পরীক্ষার্থী নিজে আবেদন ফরম পূরণে ভুল করলে তাকে নির্ধারিত ফি প্রদান করে প্রবেশপত্র সংশোধন করে নিতে হবে।

২. বিশ্ববিদ্যালয় কর্তৃক নির্ধারিত দিন, তারিখ ও সময়সূচী অনুযায়ী পরীক্ষায় অংশগ্রহণ করতে হবে।

৩. পরীক্ষার প্রথম দিনে পরীক্ষার হলের দরজা এক ঘণ্টা আগে এবং পরবর্তী দিনগুলিতে আধা ঘণ্টা আগে খোলা হবে। পরীক্ষার হলে পরীক্ষার্থী ছাড়া তার কোন আত্মীয় স্বজন বা আপনজনের প্রবেশ নিষেধ।

৪. পরীক্ষার হলে প্রবেশ পত্র, রেজিস্ট্রেশন কার্ড, পরিচয় পত্র, কালি, কলম, পেন্সিল, জ্যামিতি বক্স, ক্যালকুলেটর (প্রয়োজনে) ও টাকা পয়সা ব্যতীত পরীক্ষার্থীর সঙ্গে অন্য কিছু থাকা অবৈধ।

৫. প্রবেশপত্রে উল্লিখিত বিষয় কোড ও শিরোনাম ব্যতীত অন্য কোন বিষয় কোড ও শিরোনামের পরীক্ষায় অংশগ্রহণ করা যাবে না।

৬. মূল উত্তরপত্র ও O M R ফরম এর নির্দিষ্ট স্থানে প্রয়োজনীয় সকল তথ্য নির্ভুলভাবে লিখতে হবে এবং সংশ্লিষ্ট বৃত্ত ভরাট করতে হবে।

৭. প্রতিটি পরীক্ষার জন্য পরীক্ষার্থীকে স্বাক্ষরলিপিতে স্বাক্ষর করতে হবে, অন্যথায় ঐ পরীক্ষায় পরীক্ষার্থী অনুপস্থিত বলে গন্য হবে।

৮. মোবাইল ফোন নিয়ে পরীক্ষার হলে প্রবেশ সম্পূর্ণ নিষিদ্ধ।

৯. পরীক্ষা কেন্দ্রে আইন-শৃঙ্খলা ভঙ্গ অথবা এ কাজে প্ররোচনাদানকারী পরীক্ষার্থীর বিরুদ্ধে তাৎক্ষনিকভাবে আইনানুগ ব্যবস্থা করা হবে।

১০. পরীক্ষা হলের ইনভিজিলেটর ও সংশ্লিষ্ট অফিসার-ইন-চার্জ কর্তৃক আরোপিত নির্দেশাবলী যথাযথভাবে মেনে চলতে হবে।

১১. উত্তরপত্রের কভার পৃষ্ঠায় মুদ্রিত নির্দেশাবলী অবশ্যই মেনে চলতে হবে।

১২. মূল প্রবেশপত্র এবং মূল রেজিস্ট্রেশন কার্ড অবশ্যই সঙ্গে আনতে হবে ।

CONTROLLER OF EXAMINATION
15.10.2024 11:12

ID No: 7062964/5794587

Note: This document contains digital signature of Controller of Examinations, National University.

Generated On: Tuesday, 15 October 2024

বিঃ দ্রঃ EMS এ পরীক্ষাটি অনুষ্ঠিত হচ্ছে বিধায় পরীক্ষার্থী তার প্রবেশ পত্র এবং উত্তর পত্রের QR কোড ইনভিজিলেটর এর মাধ্যমে অবশ্যই স্ক্যান করিয়ে নেবেন।

National University

Bangladesh

BACHELOR DEGREE HONOURS PART-1 EXAMINATION - 2023

Admit Card

Subject Code & Name	**11-ENGLISH**	**Examination Code**	**2201**
Name of Examinee	**LIMA AKTER**	**Roll No.**	**3314990**
Father's Name	**MD. BAZLUR RAHMAN**	**Registration No**	**22211248389**
Mother's Name	**MST. NASIMA BEGUM**	**Session & Type**	**2022-23 / REG**
College Code & Name	**4903-KISHOREGANJ GOVT. MAHILA COLLEGE, KISHOREGANJ**		
Center Code & Name	**351-GOVT. GURUDAYAL COLLEGE, KISHOREGANJ**		

Subject Code & name			
211101	**English Reading Skills**		
211103	**English Writing Skills**		
211105	**Introduction to Poetry**		
211107	**Introduction to Prose: Fiction and Non- Fiction:**		
211501	**History of the Emergence of Independent Bangladesh**		
212111	**Introduction to Social Work**		

Seal & Signature of Principal	**Controller of Examinations**

পরীক্ষার্থীদের জন্য নির্দেশাবলী

১. প্রবেশপত্রে কোন প্রকার ভুলত্রুটি পরিলক্ষিত হলে তা পরীক্ষা শুরুর পূর্বেই সংশ্লিষ্ট শাখা থেকে সংশোধন করে নিতে হবে। ভুল বা অসম্পূর্ণ প্রবেশপত্র দ্বারা কোনক্রমে পরীক্ষায় অংশগ্রহণ করা যাবে না। এক্ষেত্রে পরীক্ষার্থী নিজে আবেদন ফরম পূরণে ভুল করলে তাকে নির্ধারিত ফি প্রদান করে প্রবেশপত্র সংশোধন করে নিতে হবে।
২. বিশ্ববিদ্যালয় কর্তৃক নির্ধারিত দিন, তারিখ ও সময়সূচী অনুযায়ী পরীক্ষায় অংশগ্রহণ করতে হবে।
৩. পরীক্ষার প্রথম দিনে পরীক্ষার হলের দরজা এক ঘণ্টা আগে এবং পরবর্তী দিনগুলিতে আধা ঘণ্টা আগে খোলা হবে। পরীক্ষার হলে পরীক্ষার্থী ছাড়া তার কোন আত্মীয় স্বজন বা আপনজনের প্রবেশ নিষেধ।
৪. পরীক্ষার হলে প্রবেশ পত্র, রেজিস্ট্রেশন কার্ড, পরিচয় পত্র, কালি, কলম, পেন্সিল, জ্যামিতি বক্স, ক্যালকুলেটর (প্রয়োজনে) ও টাকা পয়সা ব্যতীত পরীক্ষার্থীর সঙ্গে অন্য কিছু থাকা অবৈধ।
৫. প্রবেশপত্রে উল্লিখিত বিষয় কোড ও শিরোনাম ব্যতীত অন্য কোন বিষয় কোড ও শিরোনামের পরীক্ষায় অংশগ্রহণ করা যাবে না।
৬. মূল উত্তরপত্র ও O M R ফরম এর নির্দিষ্ট স্থানে প্রয়োজনীয় সকল তথ্য নির্ভুলভাবে লিখতে হবে এবং সংশ্লিষ্ট বৃত্ত ভরাট করতে হবে।
৭. প্রতিটি পরীক্ষার জন্য পরীক্ষার্থীকে স্বাক্ষরলিপিতে স্বাক্ষর করতে হবে, অন্যথায় ঐ পরীক্ষায় পরীক্ষার্থী অনুপস্থিত বলে গন্য হবে।
৮. মোবাইল ফোন নিয়ে পরীক্ষার হলে প্রবেশ সম্পূর্ণ নিষিদ্ধ।
৯. পরীক্ষা কেন্দ্রে আইন-শৃঙ্খলা ভঙ্গ অথবা এ কাজে প্ররোচনাদানকারী পরীক্ষার্থীর বিরুদ্ধে তাৎক্ষনিকভাবে আইনানুগ ব্যবস্থা করা হবে।
১০. পরীক্ষা হলের ইনভিজিলেটর ও সংশ্লিষ্ট অফিসার-ইন-চার্জ কর্তৃক আরোপিত নির্দেশাবলী যথাযথভাবে মেনে চলতে হবে।
১১. উত্তরপত্রের কভার পৃষ্ঠায় মুদ্রিত নির্দেশাবলী অবশ্যই মেনে চলতে হবে।
১২. মূল প্রবেশপত্র এবং মূল রেজিস্ট্রেশন কার্ড অবশ্যই সঙ্গে আনতে হবে ।

CONTROLLER OF EXAMINATION
15.10.2024 11:12

ID No: 7062970/5756810

Note: This document contains digital signature of Controller of Examinations, National University.

Generated On: Tuesday, 15 October 2024

বিঃ দ্রঃ EMS এ পরীক্ষাটি অনুষ্ঠিত হচ্ছে বিধায় পরীক্ষার্থী তার প্রবেশ পত্র এবং উত্তর পত্রের QR কোড ইনভিজিলেটর এর মাধ্যমে অবশ্যই স্ক্যান করিয়ে নেবেন।

National University

Bangladesh

BACHELOR DEGREE HONOURS PART-1 EXAMINATION - 2023

Admit Card

Subject Code & Name	**11-ENGLISH**	**Examination Code**	**2201**
Name of Examinee	**KANIKA PARVIN AKHI**	**Roll No.**	**3314991**
Father's Name	**AZIZUL HAQUE KANCHON**	**Registration No**	**22211248391**
Mother's Name	**NAZMA HAQUE**	**Session & Type**	**2022-23 / REG**
College Code & Name	**4903-KISHOREGANJ GOVT. MAHILA COLLEGE, KISHOREGANJ**		
Center Code & Name	**351-GOVT. GURUDAYAL COLLEGE, KISHOREGANJ**		

Subject Code & name			
211101	**English Reading Skills**		
211103	**English Writing Skills**		
211105	**Introduction to Poetry**		
211107	**Introduction to Prose: Fiction and Non- Fiction:**		
211501	**History of the Emergence of Independent Bangladesh**		
212111	**Introduction to Social Work**		

Seal & Signature of Principal	**Controller of Examinations**

পরীক্ষার্থীদের জন্য নির্দেশাবলী

১. প্রবেশপত্রে কোন প্রকার ভুলত্রুটি পরিলক্ষিত হলে তা পরীক্ষা শুরুর পূর্বেই সংশ্লিষ্ট শাখা থেকে সংশোধন করে নিতে হবে। ভুল বা অসম্পূর্ণ প্রবেশপত্র দ্বারা কোনক্রমে পরীক্ষায় অংশগ্রহণ করা যাবে না। এক্ষেত্রে পরীক্ষার্থী নিজে আবেদন ফরম পূরণে ভুল করলে তাকে নির্ধারিত ফি প্রদান করে প্রবেশপত্র সংশোধন করে নিতে হবে।

২. বিশ্ববিদ্যালয় কর্তৃক নির্ধারিত দিন, তারিখ ও সময়সূচী অনুযায়ী পরীক্ষায় অংশগ্রহণ করতে হবে।

৩. পরীক্ষার প্রথম দিনে পরীক্ষার হলের দরজা এক ঘণ্টা আগে এবং পরবর্তী দিনগুলিতে আধা ঘণ্টা আগে খোলা হবে। পরীক্ষার হলে পরীক্ষার্থী ছাড়া তার কোন আত্মীয় স্বজন বা আপনজনের প্রবেশ নিষেধ।

৪. পরীক্ষার হলে প্রবেশ পত্র, রেজিস্ট্রেশন কার্ড, পরিচয় পত্র, কালি, কলম, পেন্সিল, জ্যামিতি বক্স, ক্যালকুলেটর (প্রয়োজনে) ও টাকা পয়সা ব্যতীত পরীক্ষার্থীর সঙ্গে অন্য কিছু থাকা অবৈধ।

৫. প্রবেশপত্রে উল্লিখিত বিষয় কোড ও শিরোনাম ব্যতীত অন্য কোন বিষয় কোড ও শিরোনামের পরীক্ষায় অংশগ্রহণ করা যাবে না।

৬. মূল উত্তরপত্র ও O M R ফরম এর নির্দিষ্ট স্থানে প্রয়োজনীয় সকল তথ্য নির্ভুলভাবে লিখতে হবে এবং সংশ্লিষ্ট বৃত্ত ভরাট করতে হবে।

৭. প্রতিটি পরীক্ষার জন্য পরীক্ষার্থীকে স্বাক্ষরলিপিতে স্বাক্ষর করতে হবে, অন্যথায় ঐ পরীক্ষায় পরীক্ষার্থী অনুপস্থিত বলে গন্য হবে।

৮. মোবাইল ফোন নিয়ে পরীক্ষার হলে প্রবেশ সম্পূর্ণ নিষিদ্ধ।

৯. পরীক্ষা কেন্দ্রে আইন-শৃঙ্খলা ভঙ্গ অথবা এ কাজে প্ররোচনাদানকারী পরীক্ষার্থীর বিরুদ্ধে তাৎক্ষনিকভাবে আইনানুগ ব্যবস্থা করা হবে।

১০. পরীক্ষা হলের ইনভিজিলেটর ও সংশ্লিষ্ট অফিসার-ইন-চার্জ কর্তৃক আরোপিত নির্দেশাবলী যথাযথভাবে মেনে চলতে হবে।

১১. উত্তরপত্রের কভার পৃষ্ঠায় মুদ্রিত নির্দেশাবলী অবশ্যই মেনে চলতে হবে।

১২. মূল প্রবেশপত্র এবং মূল রেজিস্ট্রেশন কার্ড অবশ্যই সঙ্গে আনতে হবে ।

CONTROLLER OF EXAMINATION
15.10.2024 11:12

ID No: 7101344/5794588

Note: This document contains digital signature of Controller of Examinations, National University.

Generated On: Tuesday, 15 October 2024

বিঃ দ্রঃ EMS এ পরীক্ষাটি অনুষ্ঠিত হচ্ছে বিধায় পরীক্ষার্থী তার প্রবেশ পত্র এবং উত্তর পত্রের QR কোড ইনভিজিলেটর এর মাধ্যমে অবশ্যই স্ক্যান করিয়ে নেবেন।